N65
15.12.2025

ქ. თბილისის მუნიციპალიტეტის მერიაში წარსადგენად

თანხმობა

მე შპს „ანაგი დეველოპმენტი 1“-ის (ს/კ 404567713) დირექტორი ივერი ჭალიძე (პ/ნ 01023011793) თანხმობას ვაცხადებ 01.14.14.005.197.01.06.001 საკადასტრო კოდზე რეგისტრირებული კომერციული ფართი (მისამართი: ქ.თბილისი, ზურა ავალიშვილის ქუჩა #12, ფართი - 385.40 კვ.მ) მესაკუთრის მიერ გაიმიჯნოს სამ ერთეულად დანართი #1-ით გათვალისწინებული ნახაზის მიხედვით.

მესაკუთრე უფლებამოსილია გამიჯვნის მოთხოვნით მიმართოს ქ.თბილისის მერიას და თანხმობის მიღების შემდგომ დაარეგისტრიროს გამიჯნული ფართი საჯარო რეესტრის ეროვნულ სააგენტოში სამ სხვადასხვა საკადასტრო ერთეულზე.

პატივისცემით,
შპს „ანაგი დეველოპმენტი 1“-ის დირექტორი
ივერი ჭალიძე

Iveri Chalidze 01023011793
Digitally signed by Iveri Chalidze
Date: 2025.12.15 15:50:21

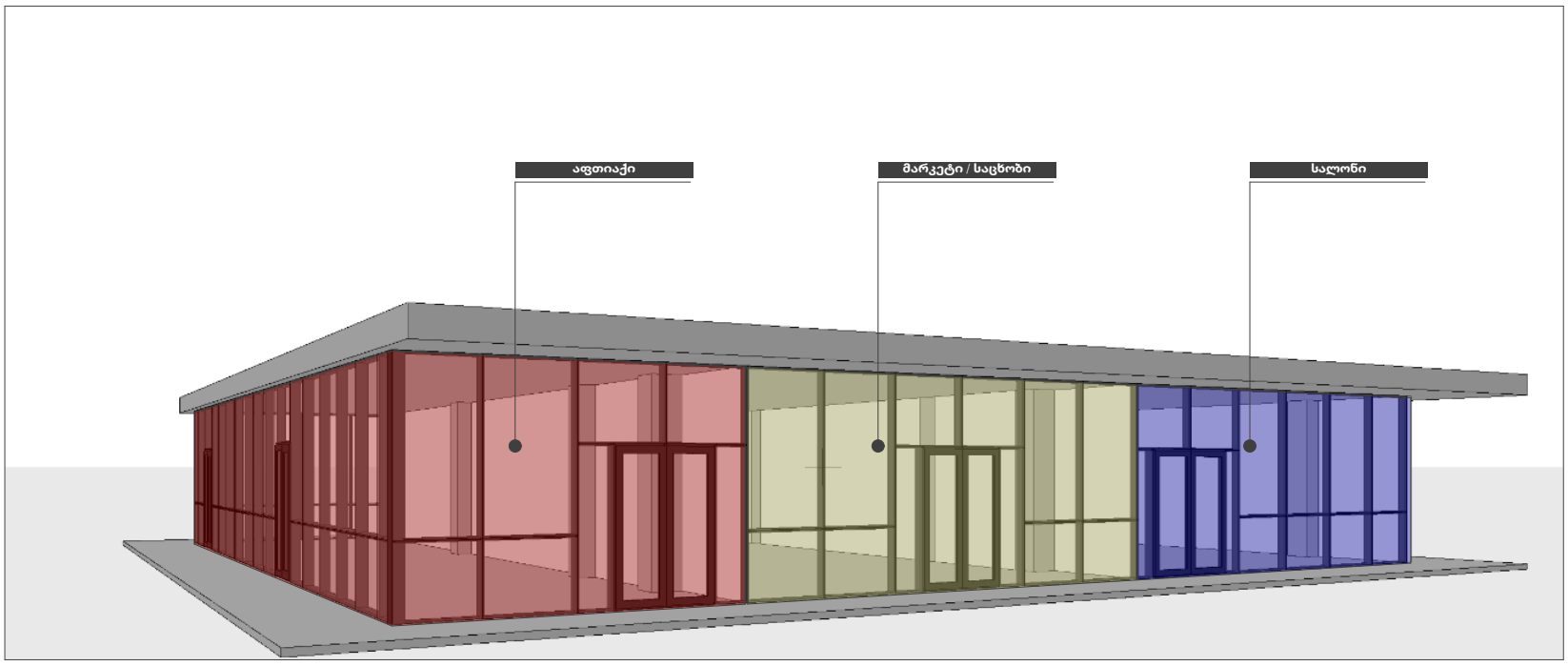
აფთიაქი
მარკეტი / საცხობი
სალონი


89.2 m²
141.1 m²
146.4 m²
აფთიაქი
მარკეტი / საცხობი
სალონი

