ფასადი 9ა-13



გამტარებლობა	4. პანელის ტიპი		
ელექტრომომარაგების სისტემა	5. პანელის ზომა		
ელექტრომომარაგების სისტემა	6. ალუმინის ფირფიტა		
ელექტრომომარაგების სისტემა	7. ალუმინის ფირფიტა		
ელექტრომომარაგების სისტემა	8. ალუმინის ფირფიტა		
ელექტრომომარაგების სისტემა	9. ალუმინის ფირფიტა		

ელექტრომომარაგების სისტემა	4. ალუმინის ფირფიტა		
გამტარებლობა	5. ალუმინის ფირფიტა		

ვერტიკალური ჭრილი "ა"

ელექტრომომარაგების სისტემა	4. ალუმინის ფირფიტა		
გამტარებლობა	5. ალუმინის ფირფიტა		

ՀՀ ԱՐԱՐԱՏԻ ՄԱՐԶԻ ԱՐՏԱՇԱՏ ՀԱՄԱՅՆՔԻ ԱՐՏԱՇԱՏ ՔԱՂԱՔԻ ՀԱՍՑԵ ԹԻՎ 1 ՇԵՆՔԻ ԱՐԵՎԱԾԱԳԱՅԻՆ ՀԱՏԱԿԻ ԵՎ ՀԱՐԱԿԻՑ ՏԱՐԱԾՔՈՎ ԱՎՏՈՄԵՔԵՆԱՏՈՒՆԻ ԿԱՌՈՒՑՈՒՄ			
ՀԱՄԱՀԵՂԻԿ	Ա. ՄԱՐՏԻՐՈՍՅԱՆ		
ԳԼԽԱՎՈՐ ՃԱՐՏԱՐԱՊԵՏ	Ա. ՄԱՐՏԻՐՈՍՅԱՆ		
ԳԼԽԱՎՈՐ ՄԱՍՆԱԳԵՏ	ՀՈՎԻԿ ՀՈՎՀԱՆՆԻՍՅԱՆ		
ՄԱՍՆԱԳԵՏ	ՄԱՆԱՍ ՄԱՆՈՒԿՅԱՆ		

ՀԱՏՎԱԾԻ ԱՆՎԱՆՈՒՄԸ	ՀԱՏՎԱԾԻ ՄԱՍԵՐԸ	ՀԱՏՎԱԾԻ ՆՇԱՆԱԿՈՒԹՅՈՒՆԸ	ՀԱՏՎԱԾԻ ՀԱՄԱՐԸ	ՀԱՏՎԱԾԻ ՀԱՐԱԿԻՑ ՏԱՐԱԾՔՈՎ ԱՎՏՈՄԵՔԵՆԱՏՈՒՆԻ ԿԱՌՈՒՑՈՒՄ	ՀԱՏՎԱԾԻ ՀԱՄԱՐԸ	ՀԱՏՎԱԾԻ ՆՇԱՆԱԿՈՒԹՅՈՒՆԸ	ՀԱՏՎԱԾԻ ՄԱՍԵՐԸ	ՀԱՏՎԱԾԻ ԱՆՎԱՆՈՒՄԸ
ՀԱՄԱՀԵՂԻԿ	Ա. ՄԱՐՏԻՐՈՍՅԱՆ							
ԳԼԽԱՎՈՐ ՃԱՐՏԱՐԱՊԵՏ	Ա. ՄԱՐՏԻՐՈՍՅԱՆ							
ԳԼԽԱՎՈՐ ՄԱՍՆԱԳԵՏ	ՀՈՎԻԿ ՀՈՎՀԱՆՆԻՍՅԱՆ							
ՄԱՍՆԱԳԵՏ	ՄԱՆԱՍ ՄԱՆՈՒԿՅԱՆ							

ՀԱՄԱՀԵՂԻԿ	Ա. ՄԱՐՏԻՐՈՍՅԱՆ		
ԳԼԽԱՎՈՐ ՃԱՐՏԱՐԱՊԵՏ	Ա. ՄԱՐՏԻՐՈՍՅԱՆ		
ԳԼԽԱՎՈՐ ՄԱՍՆԱԳԵՏ	ՀՈՎԻԿ ՀՈՎՀԱՆՆԻՍՅԱՆ		
ՄԱՍՆԱԳԵՏ	ՄԱՆԱՍ ՄԱՆՈՒԿՅԱՆ		

ՀԱՏՎԱԾԻ ԱՆՎԱՆՈՒՄԸ

ՀԱՏՎԱԾԻ ՄԱՍԵՐԸ

ՀԱՏՎԱԾԻ ՆՇԱՆԱԿՈՒԹՅՈՒՆԸ

ՀԱՏՎԱԾԻ ՀԱՄԱՐԸ

ՀԱՏՎԱԾԻ ՀԱՐԱԿԻՑ ՏԱՐԱԾՔՈՎ ԱՎՏՈՄԵՔԵՆԱՏՈՒՆԻ ԿԱՌՈՒՑՈՒՄ

ՀԱՏՎԱԾԻ ՀԱՄԱՐԸ

ՀԱՏՎԱԾԻ ՆՇԱՆԱԿՈՒԹՅՈՒՆԸ

ՀԱՏՎԱԾԻ ՄԱՍԵՐԸ

ՀԱՏՎԱԾԻ ԱՆՎԱՆՈՒՄԸ

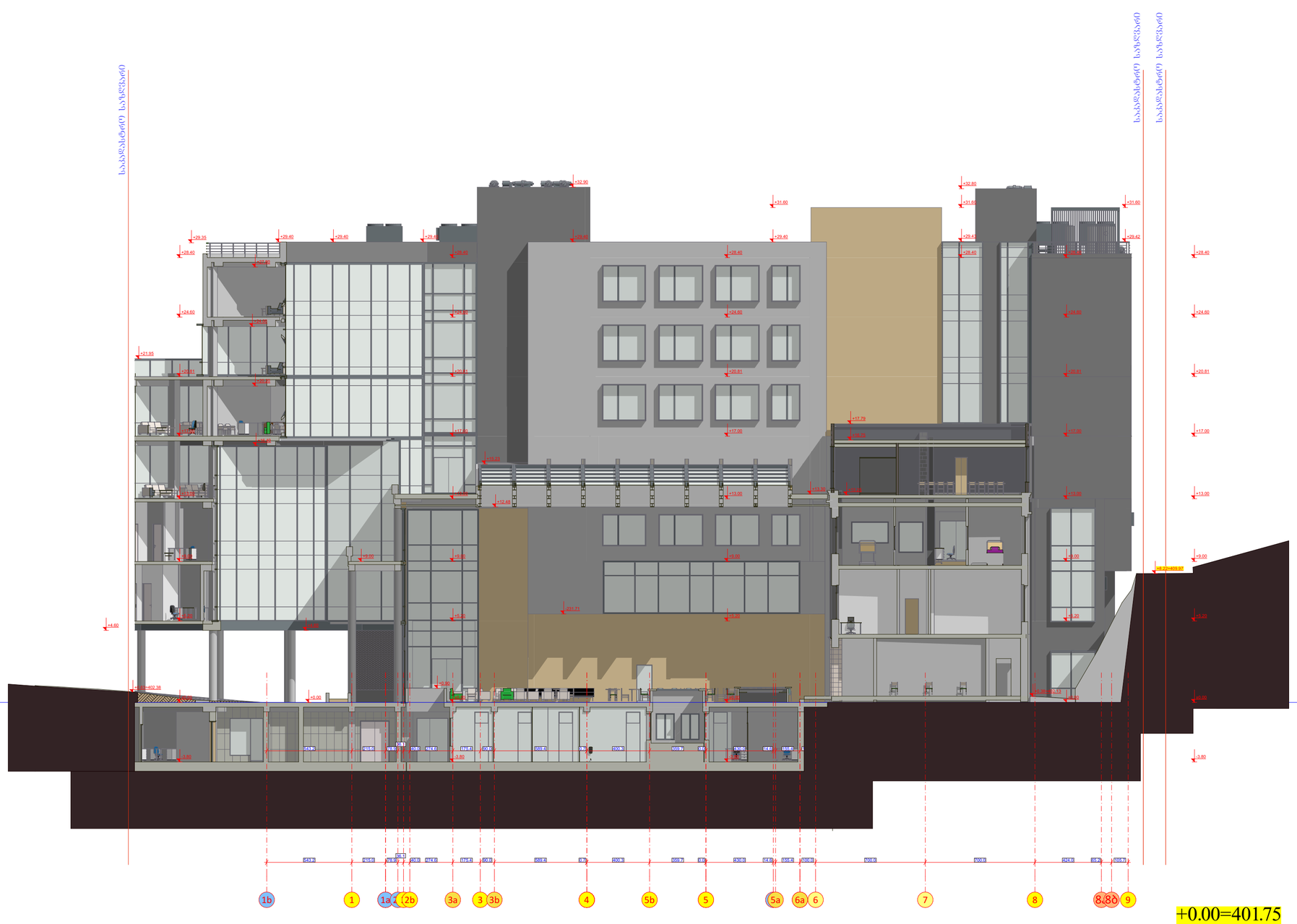

+0.00=401.75

ფასადი-ჭრილი 1-9

შპს "არლტუდი"		უნივერსიტეტი გეოქიდის საინჟინერისტიტუტი კლინიკა ქ. თბილისი ვეჟე სოლოყაშ II-ის ქ. N-4 ს/კ 01.18.06.006.311	დამკვეთი: სასწავლო უნივერსიტეტი გეოქიდი ს/კ 405352103 შენობის მარკა შენობათა
დირექტორი	ქ. ბაქრანიძე		
არქიტექტ.	ა. ბაქრანიძე	კორექტირებული პროექტი არქიტექტურული ნაწილი	
თანაავტორი	მ. დავითაშვილი		
თანაავტორი	გიორგი გვანცელაძე	ფასადი-ჭრილი 1-9	
თანაავტორი	გიორგი გვანცელაძე		
თანაავტორი	თამარ კახიძე		

მ-ბი	სტადია	ფ. №	რაოდ.
1:200 A1	არქ. პრო.	22	

2025 წ.

ფასადი F -1-9

+0.00=401.75



ფასადის ტიპი	F -1-9 ფასადი-ჭიშკარი
ფასადის ფერი	RAL 7012
ფასადის მასალა	ალუმინის პანელი
ფანჯრის ტიპი	ალუმინის ფანჯარა
ფანჯრის ფერი	RAL 7012
ფანჯრის მასალა	ალუმინის პროფილი

პროექტის დასახელება	ქ. თბილისში მრავალბინიანი საცხოვრებელი კომპლექსის მშენებლობა
	ქ. თბილისი მე-9 მიკრო რაიონი II-ბლ. ქ. №4
	ს/კ 01.18.06006.311
	ფასადის ტიპი, ფერი, ფანჯრის ალუმინის
	ფასადი-ჭიშკარი F -1-9
	ფასადის ფერადი პანელი RAL 7012
	ფანჯრის ალუმინის ფანჯარა RAL 7012
	ფასადის მასალა

შემსრულებელი			
ხელმძღვანელი			
კონსულტანტი			
კონსულტანტი			
კონსულტანტი			
კონსულტანტი			

შიფრი	ნახ. №	ფურცელი	ფურცლების რაოდენობა
8-20	23	A1	1200

2025 წ.

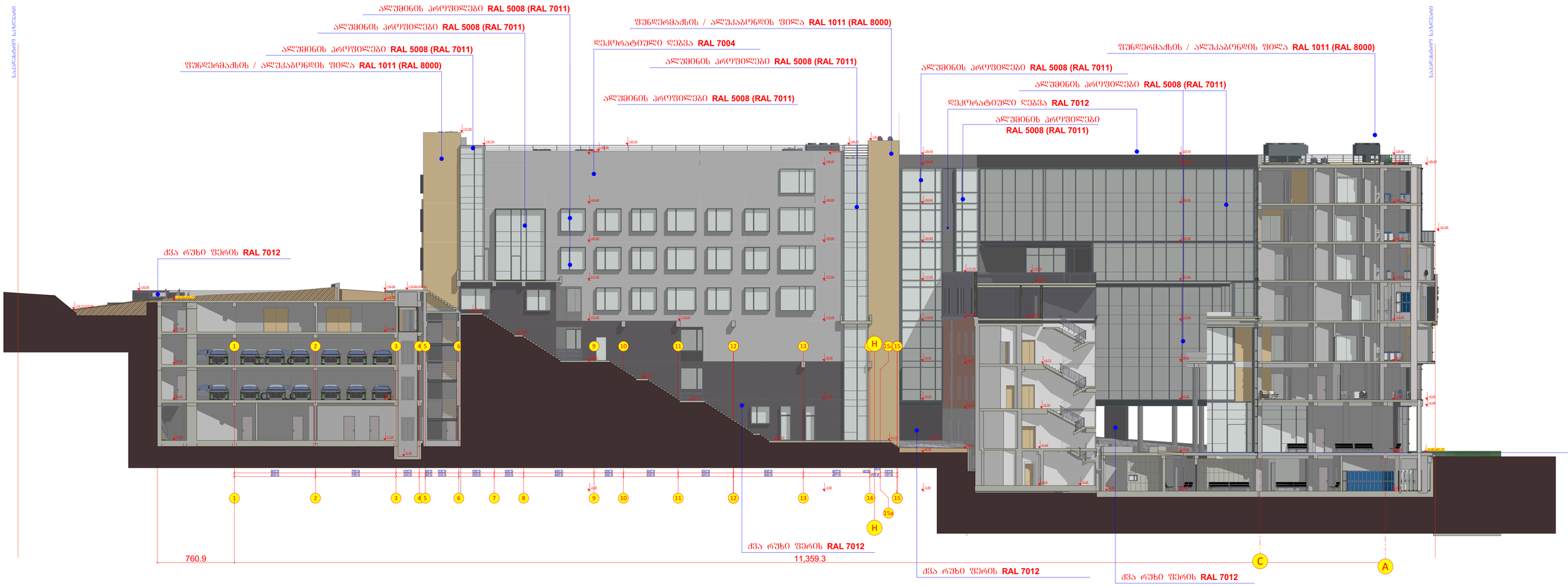

ფასადი-ჭრილი 1a-A

შპს "არდსტუდიო"		უნივერსიტეტი გეოქიდის საინვესტიციტეტო კლინიკა ქ. თბილისი გურგი სოლღიგონ II-ის ქ. N4 ს/ქ 01.18.06.006.311		დაკვეთით: სასწავლო უნივერსიტეტი გეოქიდი ს/კ 405352103	
დირექტორი	ქ. ჯაფარიძე			მდებარეობა: ვარკეთილი	
არქიტექტ.	ა. ჯაფარიძე	კორექტირებული პროექტი არქიტექტურული ნაწილი			
თანაავტორი	მ. ლაბუაშვილი				
კონსტრუქტორი	ვ. ბლეიაძე	ფასადი ჭრილი 1a- A			
თანაავტორი	გიორგი გვანცელაძე				
თანაავტორი	თამარ კახიძე				

მ-ბი	სტადია	ფ. №	რაოდ.
1:200 A1	არქ. პრო.	24	

2025 წ.

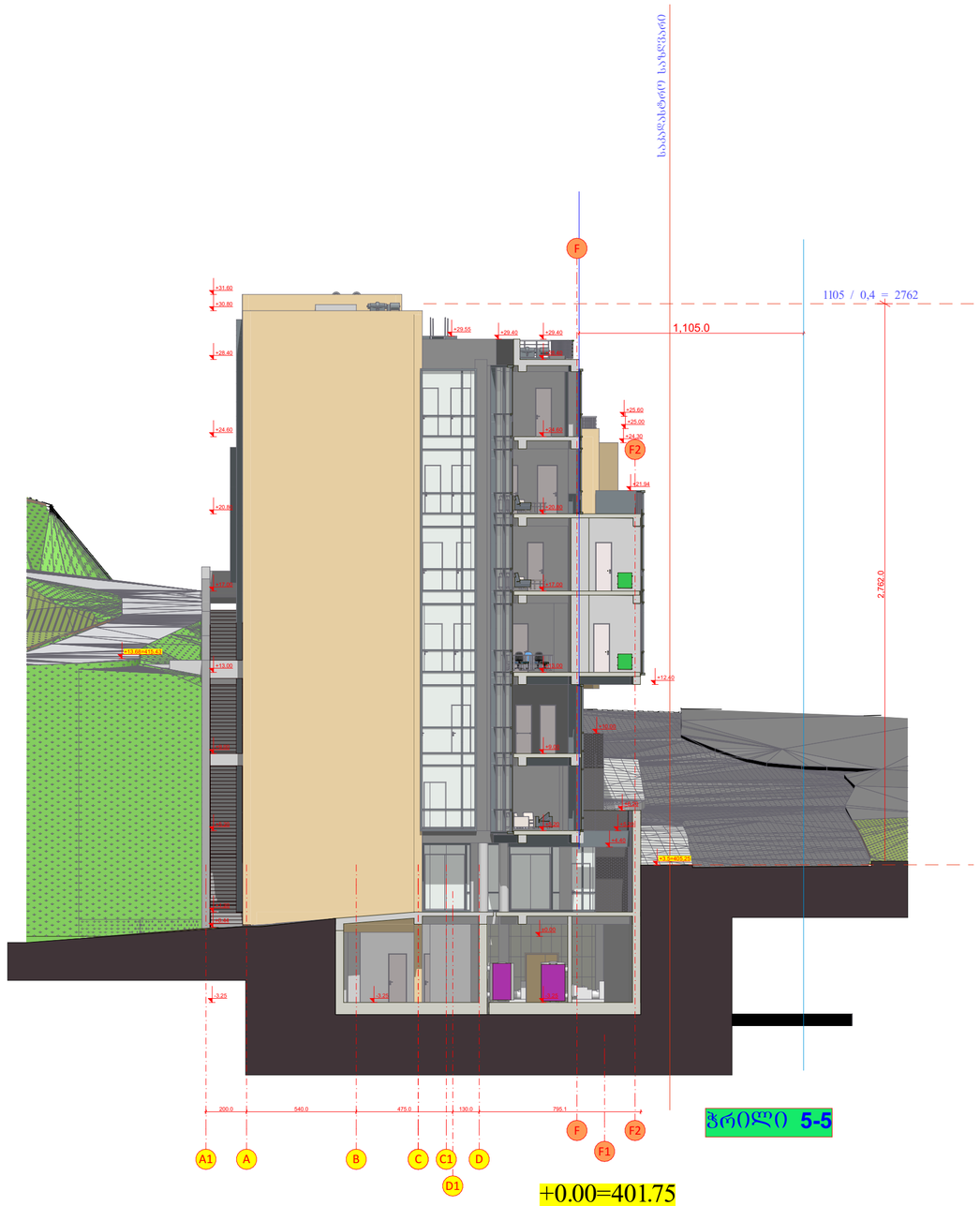

ჭრილი **5-5**

+0.00=401.75

ფასადი-ჭრილი **A1-D1**

შპს "არლტშდიი"			უნივერსიტეტი გეოქიდის საუნივერსიტეტო კლინიკა ქ. თბილისი ჭავჭავაძის II-ის ქ. №4	დაკვეთის: საპრივატო უნივერსიტეტი გეოქიდი ს/ნ 405352103		
დირექტორი	ქ. ჯაფარიძე		ს/ქ 01.18.06.006.311			
არქიტექტ.	ა. ჯაფარიძე		კორექტირებული პროექტი არქიტექტურული ნაწილი	მ-ბი	სტადია	ფ. №	რაოდ.
თანაავტორი	მ. ღამიშავილი			1:200 A1	არქ. პრო.	25	
კონსტრუქტორი	ვ. ბლიაძე		ფასადი-ჭრილი A1-D1				
თანაავტორი	გეორგი ფანცულაძე			2025 წ.			
თანაავტორი	თამარ ქახიძე						

קנה"מ 1:200	גליון מס' A1	סה"כ גליונות: 26	
תאריך: אוגוסט 2025			

מתכנן:	אדריכל אלון כהן
	רח' הברזל 12, תל אביב
	טל: 03-5551234
יועץ קונסטרוקציה:	מהנדס דוד לוי
יועץ חשמל:	חברת אור וחשמל בע"מ
יועץ אינסטלציה:	יעקב שלום ובניו
יועץ נגישות:	נגישות בלי גבולות
יועץ כיבוי אש:	מערכות כיבוי אש בע"מ
יועץ איכות סביבה:	ירוק ונקי ייעוץ
יועץ תנועה:	תנועה חכמה בע"מ
יועץ נוף:	עמית נוף ונופים

שלב:	היתר בניה
מהדורה:	3, 15.03.2025
מהדורה קודמת:	2, 10.12.2024
מהדורה קודמת:	1, 01.09.2024
מהדורה קודמת:	0, הגשה ראשונית
מספר תיק:	2024-0187

קנה"מ:	1:200
גליון מס':	A1
סה"כ גליונות:	26
תאריך:	אוגוסט 2025

חזית צפונית-מזרחית D1-A1

+0.00=401.75

חזית מזרחית – RAL 7012 אפור כהה

חזית מערבית – RAL 5008 (RAL 7011) כחול אפור

חזית דרומית – RAL 1011 (RAL 8000) חום בז' / חול

חזית דרומית-מערבית – RAL 7004 אפור בטון

חזית צפונית – RAL 5008 (RAL 7011) כחול אפור

חזית צפונית-מערבית – RAL 7012 אפור כהה

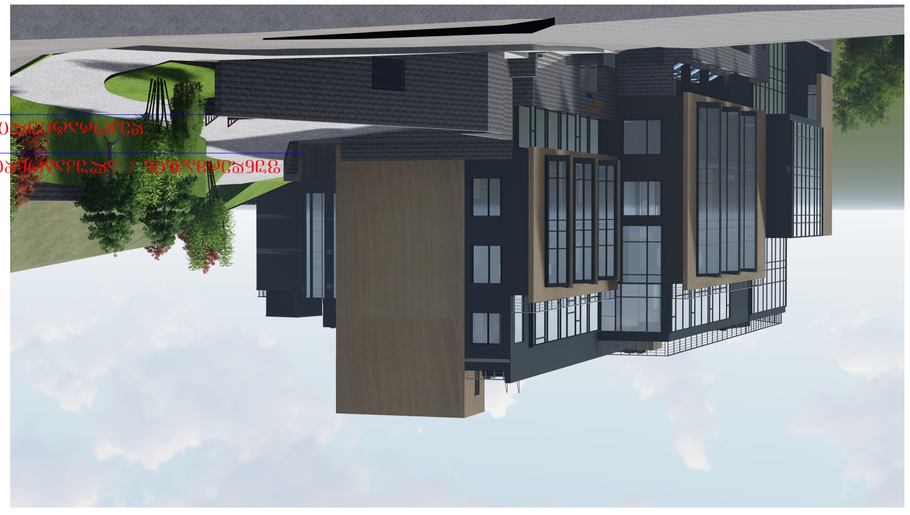

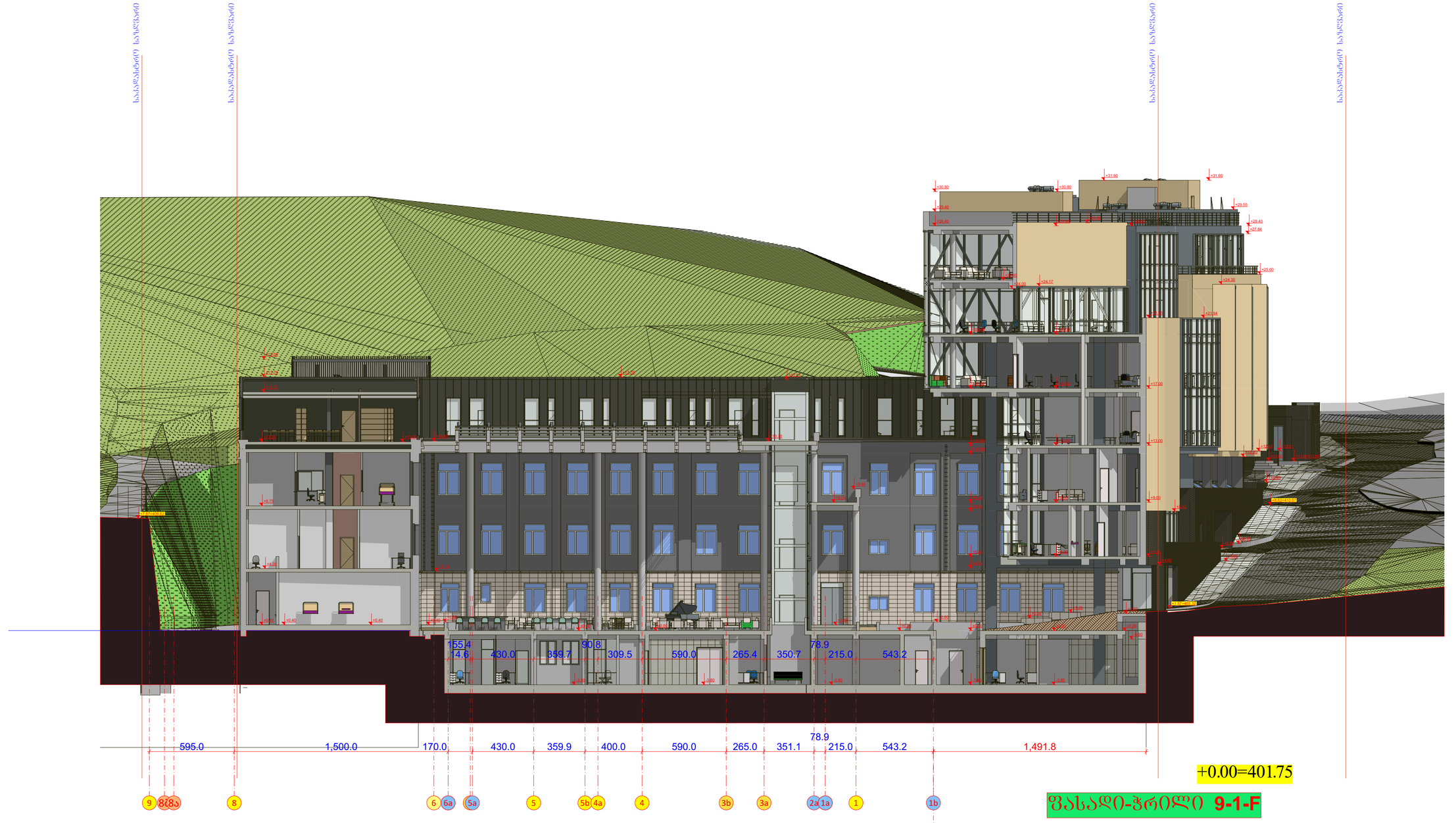

ფასადი-ჭრილი 9-1-F

შპს "არლტუდიო"			უნივერსიტეტი გეოქიდის საუნივერსიტეტო კლინიკა ქ. თბილისი გრიგ სოლდგიჩ II-ის ქ. N4 ს/ქ 01.18.06.006.311	დამკვეთი: ნასრაული უნივერსიტეტი გეოქიდი ს/ქ 405352103 დიზაინერი: მარინა შიოსპალავა				
დირექტორი	ქ. პაპუაშვილი							
არქიტექტ.	ა. პაპუაშვილი		კორექტირებული პროექტი არქიტექტურული ნაწილი	მ-ბი	სტადია	ფ. №	რაოდ.	
თანაავტორი	მ. დალიბაშვილი			1:200 A1	არქ. პრო.	27		
კონსტრუქტორი	ვ. ბლიაძე		ფასადი ჭრილი 9-1-F					
თანაავტორი	გიორგი გვანცელაძე			2025 წ.				
თანაავტორი	თამარ კახიძე							

"ՀԱՅԱՐԱՏՈՒՆ" ՍՊԸ	
Գլխավոր տնօրեն	Ա. Հայրապետյան
Գլխավոր ճարտ.	Հ. Հայրապետյան
Գլխավոր ինժեներ	Մ. Քոչարյան
Ամրագրող ինժեներ	Տ. Աբրահամյան
Գլխավոր մասնագետ	Գլխավոր ճարտ. նախագիծ
Գլխավոր մասնագետ	Ճարտ. մասնագետ

Ընդհանուր դահլիճների և հանդիսությունների համալիրի ամրացում			
Ամրացման կոնստրուկցիաների աշխատանքային գծագրեր			
Ա-ճ	Նշագրում	Թ. №	Թերթ№
1:50	27-1		
A3	Նշագ.		
	Ճշտ.		
2025 Թ.			

Հ/Ձ 01.18.06.006.311

Թ. Ծաղկաձորի ազգ. կրթության II-րն հ. №4

Ընդհանուր ձևաչափերի համաձայնեցման աշխատանքներ

Հ/Ձ 4053521103

ՀՀ, Կոտայքի մարզ, Գեղաբաչուր համայնք

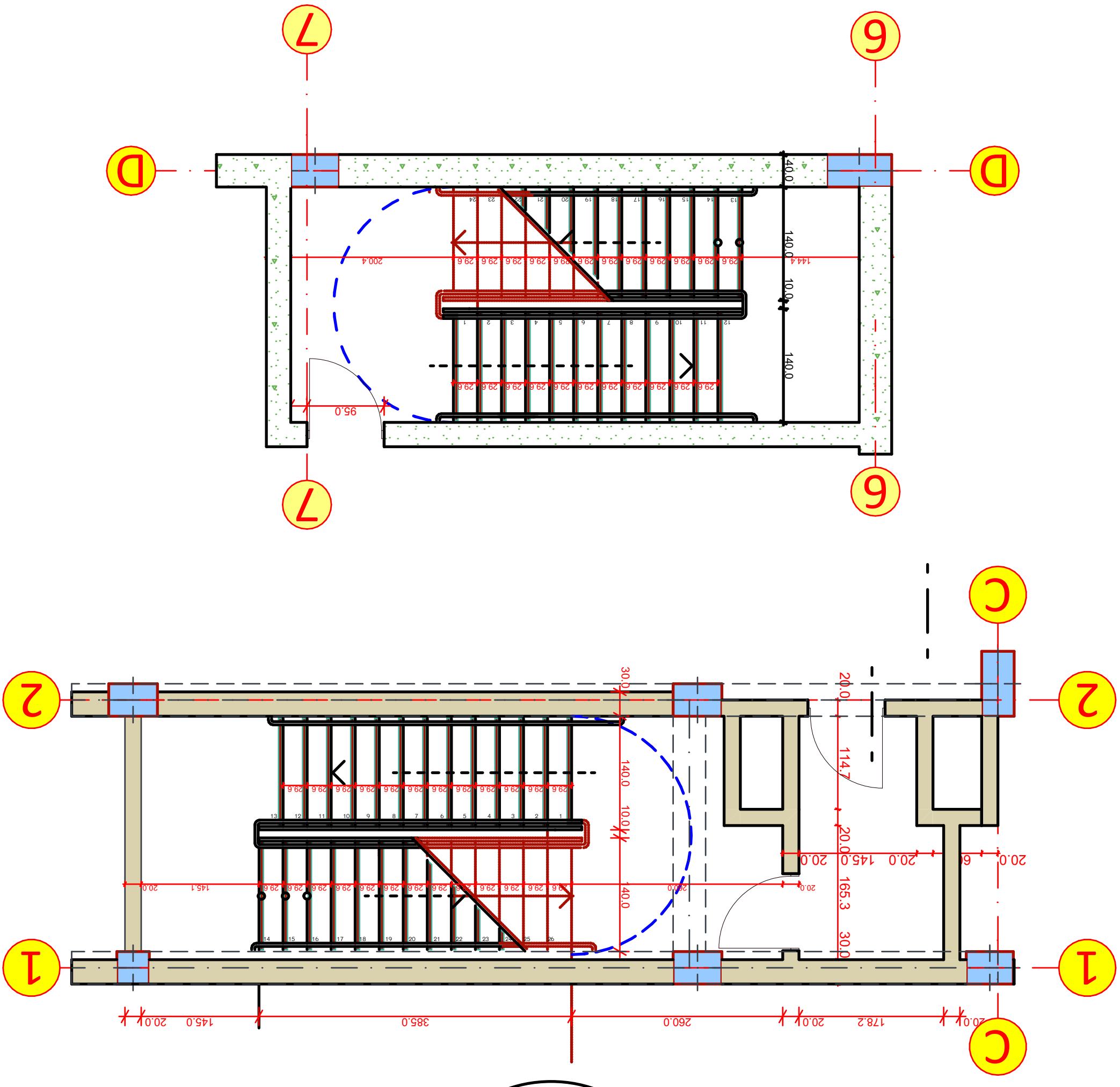

მოაჯირის დამაგრების დეტალი

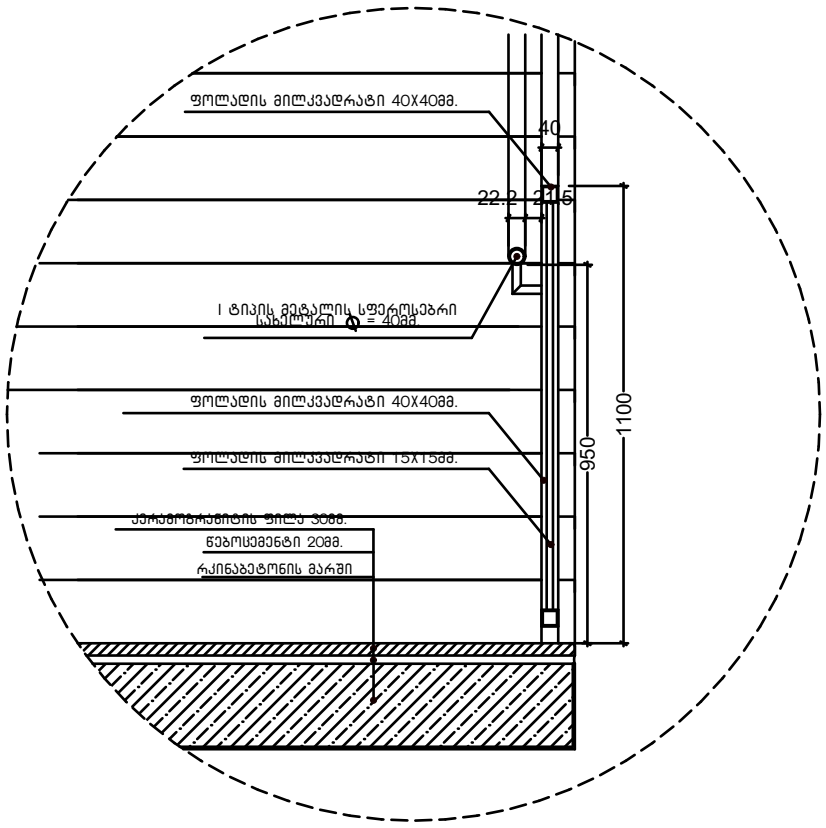

სახელურის დამაგრების კვანძი

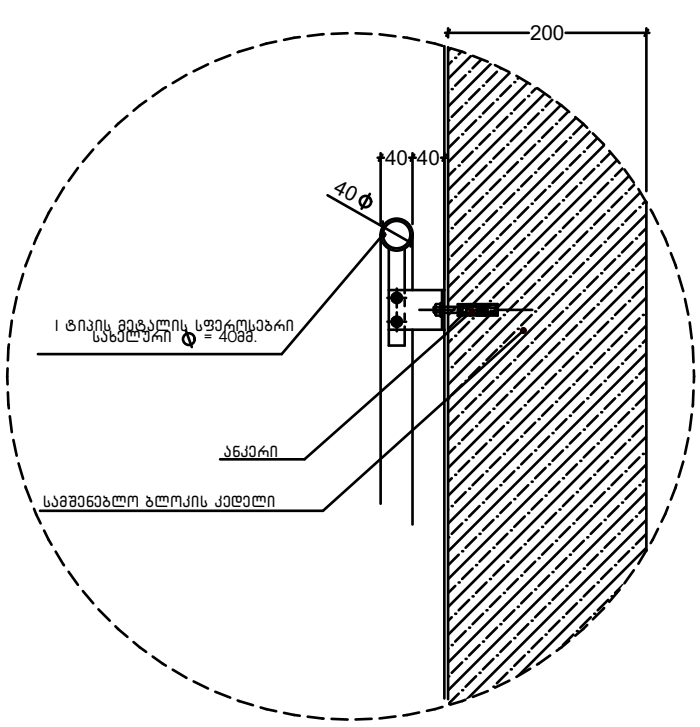

მოაჯირის ფრაგმენტული ნახაზი

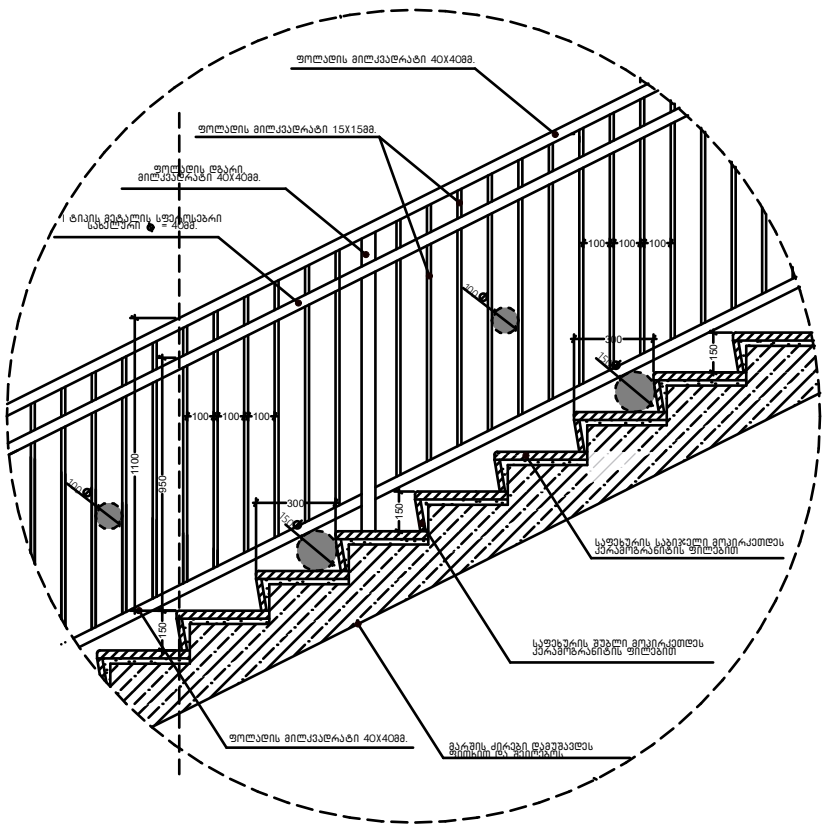

საფეხურის მოპირკეთების დეტალი

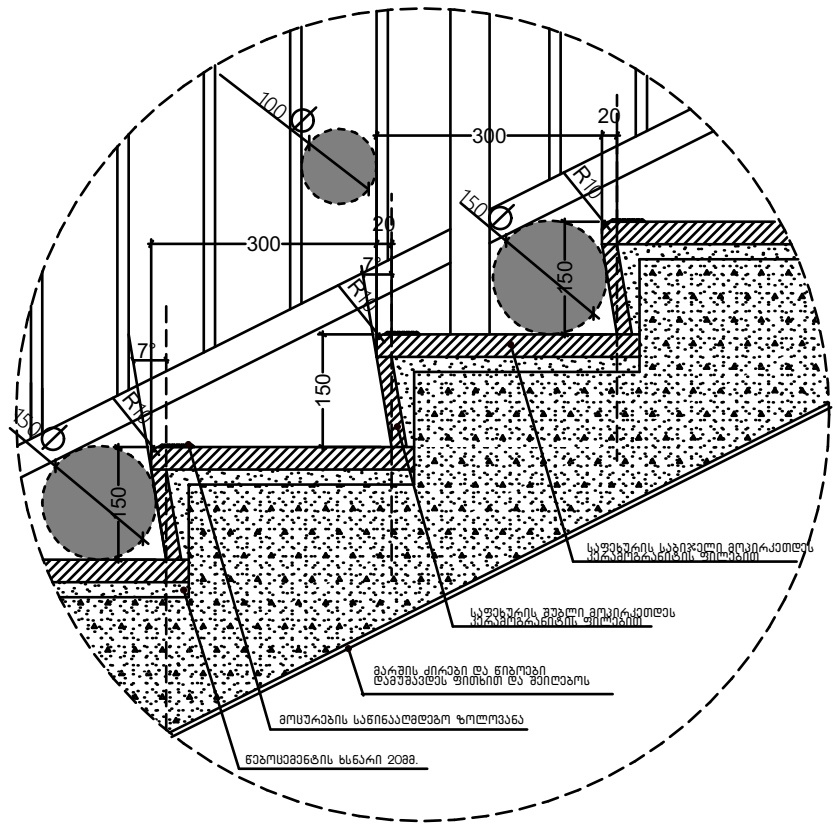

შპს "არლსტუდიო"			უნივერსიტეტი გეომედის საუნივერსიტეტო კლინიკა ქ. თბილისი ვეფხვი ხოლოვინ II-ის ქ. №4 ს/კ 01.18.06.006.311	დაკვეთი: საარავლო უნივერსიტეტი გეომედი ს/კ 405352103 დირექტორი: გაიოზა შიოშვილაშვა			
დირექტორი	ქ. გაფანაძე						
არქიტექტორი	ა. გაფანაძე		კორექტირებული პროექტი არქიტექტურული ნაწილი	მ-ბი	სტადია	შ. №	რაოდ.
მთანაშრომი	თ. დათეგაშვილი			1:50 A1	არქ. პრო.	27-2	
მთანაშრომი	გიორგი გვანცელაძე						
მთანაშრომი	თამარ კახიძე		კიბის ფრაგმენტები				
კონსტრუქტორი	ვ. გლონაძე			2025 წ.			

ГИП	Д. Зиборов		
Разраб.	А. Зиборов		
Н.контр.	А. Зиборов		
Гл.инж.проекта	Д. Зиборов		

Узлы примыкания стен

Стадия	Лист	Листов
Р	1	1

ООО "Проектная мастерская "Зодчий"
г. Москва, ул. Ленинская слобода, д. 19, стр. 4
Ц/з 01.18.06.006.311

Жилой дом с подземной автостоянкой по адресу: г. Москва, ул. Ленинская слобода, вл. 19, стр. 4

Цветовая схема фасадов
Ц/з 40532103

Разработано: Зиборов

Поз.	Наименование	Кол.	Примечание
1	Фанера ФСФ 18 мм	1,0	
2	Минеральная вата 200 мм	30,0	
3	Пароизоляционная пленка	8,0	
4	Гипсокартонный лист 12,5 мм	1,0	

Поз.	Наименование	Кол.	Примечание
1	Ламинат	2,0	
2	Фанера 18 мм	10,0	
3	Минеральная вата 200 мм	12,0	
4	Пароизоляционная пленка (XPS)	10,0	

Поз.	Наименование	Кол.	Примечание
1	Керамогранитная плитка 10 мм	1,0	
2	Стяжка цементно-песчаная 50 мм	18,0	
3	Гидроизоляционная пленка (XPS)	10,0	
4	Фанера 18 мм	10,0	
5	Пароизоляционная пленка 0,2 мм	0,2	

Поз.	Наименование	Кол.	Примечание
1	Керамогранитная плитка 10 мм	1,0	
2	Стяжка цементно-песчаная 50 мм	18,0	
3	Гидроизоляционная пленка (XPS)	10,0	
4	Фанера 18 мм	10,0	
5	Пароизоляционная пленка 0,2 мм	1,0	

Ц-1 Ц-2 Ц-3

Ц-1

Керамогранитная плитка 10 мм.
Стяжка цементно-песчаная 50 мм.
Гидроизоляционная пленка (XPS) 10 мм.
Фанера 18 мм.
Пароизоляционная пленка 0,2 мм.

Ц-2

Ламинат 10 мм.
Фанера 18 мм.
Минеральная вата 200 мм.
Пароизоляционная пленка (XPS) 10 мм.
Фанера 12 мм.

Ц-3

Гипсокартонный лист 12,5 мм.
Пароизоляционная пленка 8,0 мм.
Минеральная вата 200 мм.
Ветрозащитная паропроницаемая пленка 30 мм.
Фанера 18 мм.
Керамогранитная плитка 10 мм.

Ц-1

Керамогранитная плитка 10 мм.
Стяжка цементно-песчаная 50 мм.
Гидроизоляционная пленка (XPS) 10 мм.
Фанера 18 мм.
Пароизоляционная пленка 0,2 мм.

Ц-2

Ламинат 10 мм.
Фанера 18 мм.
Минеральная вата 200 мм.
Пароизоляционная пленка (XPS) 10 мм.
Фанера 12 мм.

Ц-3

Гипсокартонный лист 12,5 мм.
Пароизоляционная пленка 8,0 мм.
Минеральная вата 200 мм.
Ветрозащитная паропроницаемая пленка 30 мм.
Фанера 18 мм.
Керамогранитная плитка 10 мм.