შენობა-ნაგებობის უსაფრთხოების წესებთან შესაბამისობის ანალიზი

გამოყენებული წესები – „შენობა-ნაგებობის უსაფრთხოების წესები“

ჩამოთვალეთ შენობის დაკავებულებები და აღწერეთ თითოეული გამოყენება
დამხმარე დაკავებულობა - **დს** დამხმარე სათავსები, მოწყობილობების ოთახები. მიწის დონის ქვედა 2 სართული, მიწისპირა სართული და მიწის დონის ზედა მე-3 სართული.
სახანძრო დაკავებულობა - **სწ-2** (მიწისქვეშა ავტოსადგომი) მიწის დონის ქვედა 2 სართული
სავაჭრო დაკავებულობა - **სვ** (სავაჭრო ფართი, მაღაზია) მიწისპირა სართული
საქმიანი დაკავებულობა - **სქ** (ოფისი) მიწის დონის ზედა 1 სართული, (შენობის მეორე სართულზე)
საცხოვრებელი ჯგუფი - **სც-2** (მრავალბინიანი საცხოვრებელი სახლი) მიწის დონის ზედა 9 სართული (შენობის მე-3 სართულიდან მე-11-ს ჩათვლით).

კონსტრუქციის ტიპი:	
განსაზღვრეთ კონსტრუქციის არსებული შენობისთვის: მაგალითი: II-A, II-B, V-A, V-B	
განსაზღვრეთ კონსტრუქციის ტიპი ახალი შენობისთვის: მაგალითი: II-A, II-B, V-A, V-B	I-B - მიწის დონის ქვედა 2 სართული I-B - მიწის დონის ზემოთ 11 სართული
შერეული კონსტრუქციის შემთხვევაში მიუთითეთ ტიპები, რომელიც გამოყენებული იქნება, განსაზღვრეთ ტიპები და მათი მდებარეობა:	

სიმაღლის შეზღუდვები ცხრილი 503 -ის მიხედვით		
დაკავებულობები	**დასაშვები სართულიანობა**	**შემოთავაზებული სართულიანობა**
დამხმარე დაკავებულობა - **დს**	**5**	2 მიწის დონის ქვედა სართული
სახანძრო დაკავებულობა - **სწ-2**	**11**	2 მიწის დონის ქვედა სართული
სავაჭრო დაკავებულობა - **სვ**	**11**	1 მიწის დონის ზედა სართული
საქმიანი დაკავებულობა - **სქ**	**11**	1 მიწის დონის ზედა სართული
საცხოვრებელი ჯგუფი - **სც-2**	**11**	9 მიწის დონის ზედა სართული
	დასაშვები სიმაღლე	**შემოთავაზებული სიმაღლე**

საერთო სიმაღლე =	48.8 მ	33,50
მიწის ზემოთ სართულის რაოდენობა =	11	11

ფართობის შეზღუდვები ცხრილი 503 -ის მიხედვით		
დაკავებულობები	დასაშვები ფართობი	შემოთავაზებული ფართობი
დამხმარე დაკავებულობა - **დს** დამხმარე სათავსები, მოწყობილობების ოთახები. მიწის დონის ქვედა 2 სართული, მიწისპირა სართული და მიწის დონის ზედა მე-3 სართული	3300	61,2
სახანძრო დაკავებულობა - **სწ-2** (მიწისქვეშა ავტოსადგომი) მიწის დონის ქვედა 2 სართული	7340	401,7
სავაჭრო დაკავებულობა - **სვ** (სავაჭრო ფართი, მაღაზია) მიწისპირა სართული	შეუზღუდავი	142,1
საქმიანი დაკავებულობა - **სქ** (ოფისი) მიწის დონის ზედა 1 სართული, შენობის მეორე სართულზე)	შეუზღუდავი	383,1
საცხოვრებელი ჯგუფი - **სც-2** (მრავალბინიანი საცხოვრებელი სახლი) მიწის დონის ზედა 9 სართული (შენობის მე-3 სართულიდან მე-11-ს ჩათვლით).	შეუზღუდავი	226,4
იატაკის საერთო ფართობი =	3560	
იატაკების რაოდენობა =	2 მიწის ქვედა სართული, 11 მიწის ზედა სართული / სულ 13	
შენობის საერთო ფართობი =	4274,0	

გარე კედლის ცეცხლმედეგობისა და ღიობისადმი მოთხოვნები ცხრილების 602-ის და 705.8 -ის მიხედვით									
გარე კედელი	ხანძარსა წინააღმ დეგო მასმილი (მკ/რი)	ცეცხლმედეგობის ხარისხი (საათი)		კედლის ღიობების ფართობი (კედლის %)					
		მოთხოვ ნილი	გათვალი სწინებუ ლი	დასაშვები			გათვალისწინებული		
				დაცული	დაუცვე ლი საშიფებ ით	დაუცველ ი	დაცული	დაუცველი საშიფებით	დაუცვ ელი
(1-4 ღერებში)	9 >	0	1	შეუზღ უდავი	შეუზღ უდავი	შეუზღუ დავი	-	-	52%
(4-1 ღერებში)	9>	0	1	შეუზღ უდავი	შეუზღ უდავი	შეუზღუ დავი	-	-	44 %

(ა-ზ ღერძებში ნიშ.-12,50 და -9,90)	0,3/2,0	2/2	2/2	დაუშვებელია / 25%	დაუშვებელია / 25%	დაუშვებელია /10%	-	-	0-%
(ბ-ზ ღერძებში ნიშ.-7,30)	0,3/2,0	1/1	2/2	დაუშვებელია / 25%	დაუშვებელია / 25%	დაუშვებელია /10%	-	-	0-%
(ბ-ზ ღერძებში ნიშ.-3,30)	0,3/2,0	2/2	2/2	დაუშვებელია / 25%	დაუშვებელია / 25%	დაუშვებელია /10%	-	-	0-%
(გ-ზ ღერძებში ნიშ.+0,00 დან +26,40-მდე)	0,3/2,0	2/2	2/2	დაუშვებელია / 25%	დაუშვებელია / 25%	დაუშვებელია /10%	-	-	0-%
(ზ-ა ღერძებში ნიშ.-12,50 და -9,90)	0,35/0,7	2/2	2/2	დაუშვებელია / 25%	დაუშვებელია / 25%	დაუშვებელია /10%	-	-	0-%
(ზ-ბ ღერძებში ნიშ.-7,30)	0,35/0,7	1/1	2/2	დაუშვებელია / 25%	დაუშვებელია / 25%	დაუშვებელია /10%	-	-	0,1%
(ზ-ბ ღერძებში ნიშ.-3,30)	0,35/0,7	2/2	2/2	დაუშვებელია / 25%	დაუშვებელია / 25%	დაუშვებელია /10%	-	-	0-%
(ზ-გ ღერძებში ნიშ.+0,00 დან +26,40-მდე)	0,35/0,7	2/2	2/2	დაუშვებელია / 25%	დაუშვებელია / 25%	დაუშვებელია /10%	-	-	0-%

	ხანძრისაგან დაცვის სისტემებისადმი მოთხოვნები							
დაკავებულობები/სივრცეები/გასასვლელი სამუალებები	ავტოსაშხეფი სისტემა	ალტერნატიული ავტომატური ცეცხლსაქრობი სისტემები	კვამლის და სითბოს აღმომჩენები	სახანძრო გაწგაშისა და ცეცხლაღმოშენი სისტემები	სახანძრო მილდგარეზის სისტემები	კვამლის საკონტროლო სისტემები	ხელის ცეცხლშაქრები	საავარიო გაწგაშის სისტემები
დამხმარე დაკავებულობა - **დს** დამხმარე სათავსები, მოწყობილობების ოთახები. მიწის დონის ქვედა 2 სართული, მიწისპირა სართული და მიწის დონის ზედა მე-3 სართული	**არა**	არა	კი	არა	**არა**	კი	არა	არა
სასაყიდო დაკავებულობა - **სწ-2** (მიწისქვეშა ავტოსადგომი) მიწის დონის ქვედა 2 სართული	კი	არა	კი	არა	კი	კი	არა	არა
სავაჭრო დაკავებულობა - **სვ** (სავაჭრო ფართი, მაღაზია) მიწისპირა სართული	არა	არა	კი		**არა**	კი	კი	არა
საქმიანი დაკავებულობა - **სქ** (ოფისი) მიწის დონის ზედა 1 სართული, (შენობის მეორე სართულზე)	კი	არა	კი		კი	კი	კი	არა
საცხოვრებელი ჯგუფი - **სც-2** (მრავალბინიანი საცხოვრებელი სახლი) მიწის დონის ზედა 9 სართული (შენობის მე-3 სართულიდან მე-11-ს ჩათვლით).	არა	არა	კი		კი	კი	არა	არა
კიბის უჯრედები	არა	არა	კი	არა	კი	არა	არა	არა
დერეფნები	კი	არა	კი	კი	არა	კი	კი	არა

განიავებისადმი მოთხოვნები		
დაკავებულობები/სივრცეები/გასასვლელი საშუალებები	ბუნებრივი განიავება	ხელოვნური განიავება
სასწყობო დაკავებულობა - სწ-2	-	კი
სავაჭრო დაკავებულობა - სვ	კი	კი
საქმიანი ჯგუფი სქ	კი	კი
საცხოვრებელი ჯგუფი - სც-2	კი	-
დამხმარე ჯგუფი დს	-	კი
კიბის უჯრედი	-	კი
დერეფანი	-	კი

თითოეული სართულიდან გასასვლელი საშუალება										
სართულები	დაკავებულობა და დაკავებულობის დატვირთვის ჯამური მაჩვენებელი	მოთხოვნილი გასასვლელების/გასასვლელთან მისადგომის რაოდენობა	გათვალისწინებული გასასვლელების/გასასვლელთან მისადგომის რაოდენობა და ტიპი	გასასვლელი საშუალებების სიგანე						
				გზა-კიბეები		დერაფანი,		გასასვლელის გზა-კარი		
				მოთხოვნილი	გათვალისწინებული	მოთხოვნილი	გათვალისწინებული	მოთხოვნილი	გათვალისწინებული	
სასწყობო დაკავებულობა - სწ-2 (მიწისქვეშა ავტოსადგომი) მიწის დონის ქვედა 2 სართული/ დამხმარე დაკავებულობა - დს	სწ-2 და დს - დ.დ.21,4	2	2 გზა კიბე	1,1	1,14	-	-	0,82	0,9	
სავაჭრო დაკავებულობა - სვ (სავაჭრო ფართი, მაღაზია)	სვ - დ.დ.42,0	1	1 გზა კარი	-	-	1.2	1,4	0,82	0,9	

მიწისპირა სართული									
საქმიანი დაკავებულობა - სქ (ოფისი) მიწის დონის ზედა 1 სართული, (შენობის მეორე სართულზე)	**სქ - დ.დ.38,1**	2	2 გზა კიბე	1,1	1,14	-	-	0,82	0,9
საცხოვრებელი ჯგუფი - **სც-2** (მრავალბინიანი საცხოვრებელი სახლი) მიწის დონის ზედა 9 სართული (შენობის მე-3 სართულიდა ნ მე-11-ს ჩათვლით).	**სც2 - დ.დ.12,4**	2	2 გზა კიბე	1,1	1,14	1,2	1,4	0,82	0,9

წყალსადენი სისტემის ფიქსირებული მოწყობილობების რაოდენობა ცხრილი 1602.1-ის მიხედვით													
სართულები	დაკავებულობა და დაკავებულობის დატვირთვის ჯამური მაჩვენებელი	ფიქსირებული მოწყობილობები											
		უნიტაზი		ტუალეტის ხელსაბანები		აბაზანა/შხაპი		სასმელი წყლის ფანტანი		სამომსახურეო ნიჟარა		სამზარეულოს ნიჟარა	
		მოთხოვნილი	გათვალისწინებული	მოთხოვნილი	გათვალისწინებული	მოთხოვნილი	გათვალისწინებული	მოთხოვნილი	გათვალისწინებული	მოთხოვნილი	გათვალისწინებული	მოთხოვნილი	გათვალისწინებული
სასაწყობო დაკავებულობა - **სწ-2** (მიწისქვეშა ავტოსადგომი	**სწ-2 და დს - დ.დ.21,7**	-	-	-	-	-	-	-	-	-	-	-	-

) მიწის დონის ქვედა 2 სართული/ დამხმარე დაკავებულობა - **დხ**													
სავაჭრო დაკავებულობა - **სვ** (სავაჭრო ფართი, მაღაზია) მიწისპირა სართული	**სვ - დ.დ.42,0**	1	1	1	1	-	-	1	1	1	1	-	-
საქმიანი დაკავებულობა - **სქ** (ოფისი) მიწის დონის ზედა 1 სართული, (შენობის მეორე სართულზე)	**სქ - დ.დ.35,7**	2	6	2	2	-	-	1	1	1	1	-	-
საცხოვრებელი ჯგუფი - **სც-2** (მრავალბინიანი საცხოვრებელი სახლი) მიწის დონის ზედა 9 სართული (შენობის მე-3 სართულიდან მე-11-ს ჩათვლით).	**სც2 - დ.დ.107,8** **სულ 43 ბინა**	43	43	43	43	43	43	-	-	-	-	43	43



მოეწყოს საპროექტო აბრა

გამოყენებული მასალები:
1. დიბონდი (ალკობონდი)
2. პვც 5mm
3. პროფ მილი 20x20 მმ

საინფორმაციო აბრის მოცულობა 2,375 მ²
ცინა ფასადის მოცულობა 36 მ²
საინფორმაციო აბრის მოცულობა ფასადთან მიმართებაში არ აღემატება 6,59 %

გავითვალისწინეთ საქართველოს კანონი რეკლამის შესახებ, ქართული წარწერები ზომით რაოდენობიდა და პროცენტულობით, აღემატება უცხოურს, ასევე ზევიდან ქვევით და მარცხნიდან მარჯვნივ ტექსტი ქართული წარწერით იწყება

ფოტომონტაჟი


იყიდება ბინები და პარკინგები
For Sale Flats and Parking
599 94 49 24
995 cm
325 cm
30 cm
280 cm
სახინკლე სურმა SURMA
50 cm
475 cm
55 cm
360 cm
130 cm
0

475 cm


სახინკლე
სურმა
SURMA

50 cm



01.14.16.015.402.01.01.501


33 cm
43 cm
ხაჭიჭკლე
30 cm
სურმა
SURMA
16 cm
15 cm
33 cm
43 cm
50 cm

475 cm


ხაჭიჭკლე
სურმა
SURMA

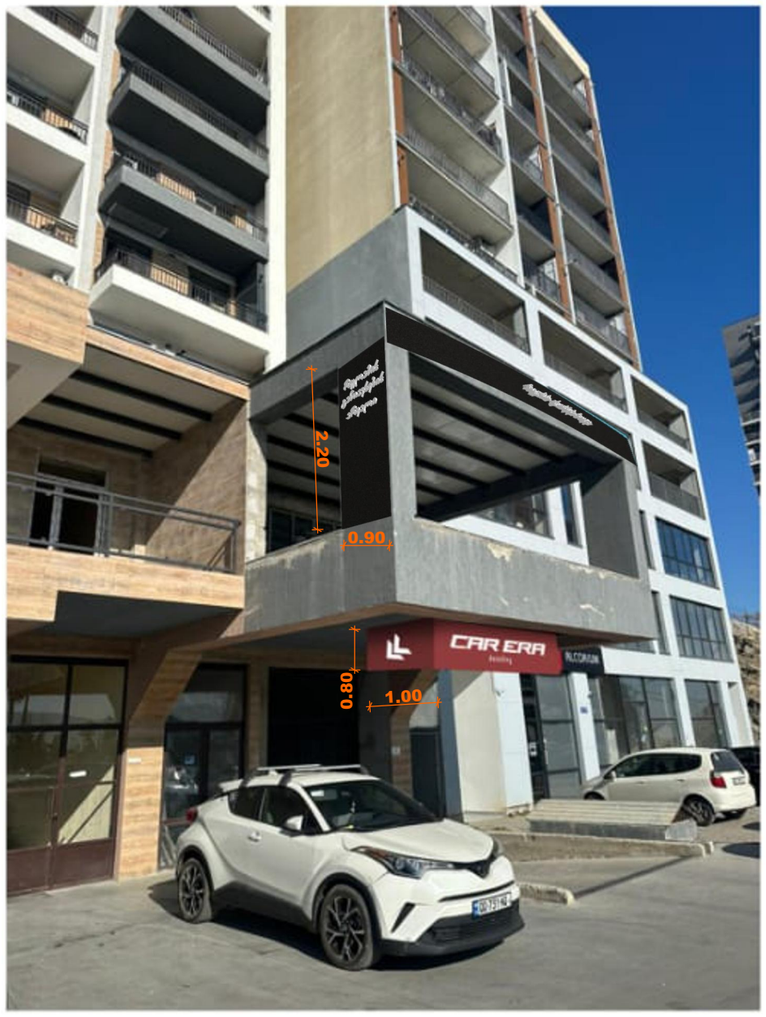
2.20
0.90
0.80
1.00
CAR ERA


0.55
6.50
0.80
CAR ERA
detailing
4.00


2.20
0.90
CAR ERA
1.00
0.80

გეგმა ნიშნულზე

-12.500

-4 სართული

A-2

M:1-100

ექსპლიკაცია:

1. კიბის უჯრედი
2. ტამბური
3. ლიფტის უჯრედი
4. ლიფტის ტამბური
5. პარკინგი
6. სადაფი
7. სამანქანე პანდუსი

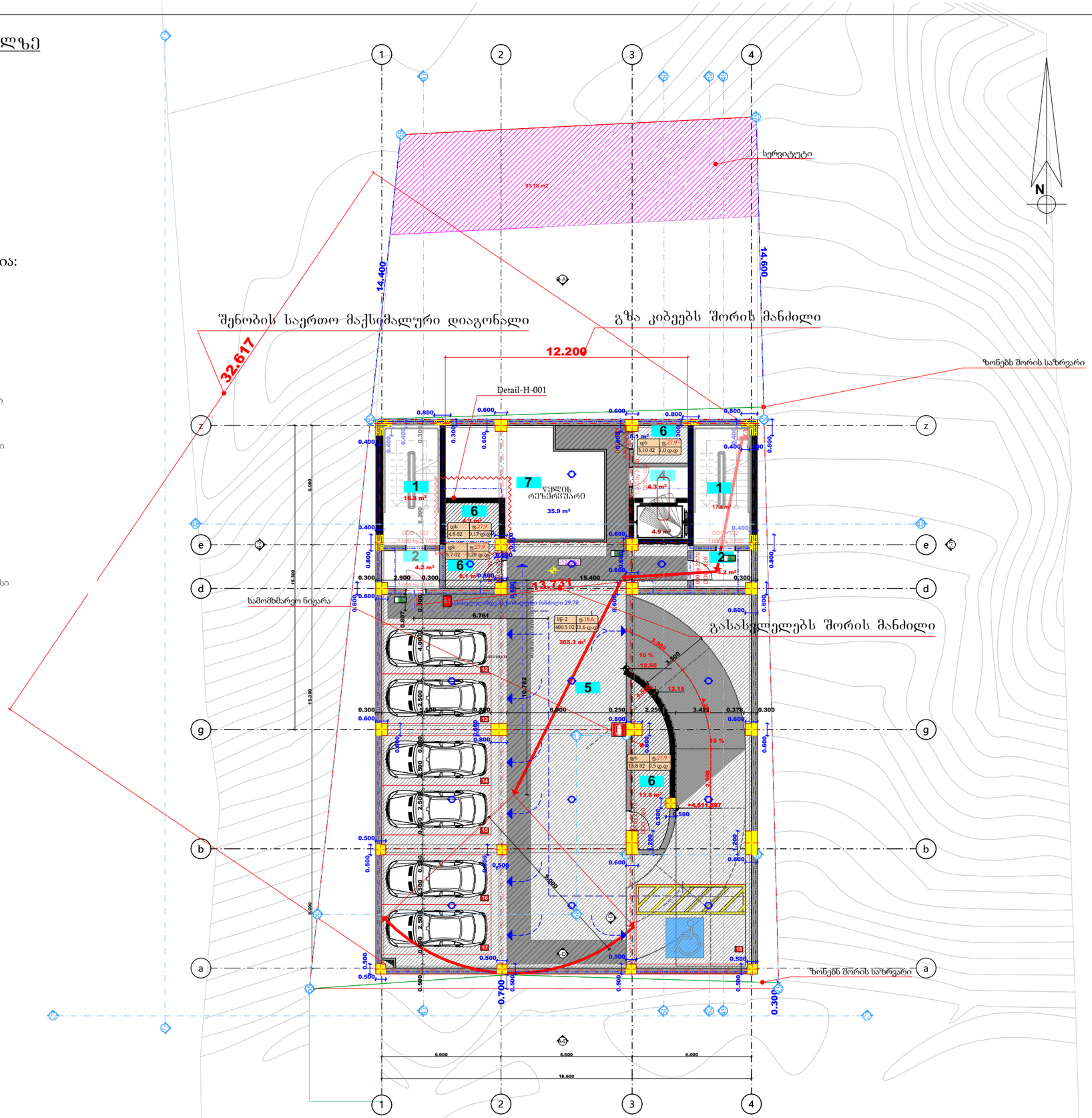

გამოყენებული პირობითი აღნიშვნები	
	საკადასტრო საზღვარი
±0.000	ნიშნული გეგმაზე
1	პარკინგის ნუმერაცია
	ჯრილის ხაზი
	ქვედის ცეცხლმედეგობის ხარისხი 1 საათი
	ქვედის ცეცხლმედეგობის ხარისხი 2 საათი
	გასასვლელამდე სავალი მანძილი
	მისაედინი სვლაპუნი
	ნიშნული ჭრილზე, შასაზე
	გაანგიმებული ბეტონის სტრუქტურული ელემენტებში 3 სმ-იანი ხანარმედეგობით (ცემენტ, ქიმ. დამატებებით, თაბაშირის და სახანძრო ბანურით)
	ბეტონის ბლოკის კედელი
	საფენტილაციო შახტა
1	ღერძის ხაზი
	სახანძრო მილდგარებთან მისადგომი სავალი მანძილი
	საცხოვრებელი დაკავებულობა (სც-2)
	საძინაო დაკავებულობა (სძ)
	სასაგრო დაკავებულობა (სვ)
	დაცხმარე დაკავებულობა (სზ)
	სასაწყობო დაკავებულობა (სწ-2)

880 / 2.200	კარის თაობსუშალი სიგანე
ს-2 / 90	კარის საეცეფიკაციის №
	ხანძარმედეგობა
	კარის თაობსუშალი სიგანლე

	დაკავებულობის ზგუფი (ძველებური)
სც-2	
დ.დ. 2.1	დაკავებულობის დატვირთვა
№1 35.5	შარეი შიგა კონტურზე
39.8 4.3	სახანძრო შარეი
	მილიანი შარეი
	ბინის №

	სიგნალიზის სახელწოდება
	სახანძრო მილსადგარი
	სახანძრო-სასვენელი სამანქანის მილი
	ხელის ცეცხლსაქრობი
	სახანძრო განგაშის ხელით სამართავი კოლეოი
	კვამლის ავტომატური აღმოჩენი
	კვამლის მორთაბოდ მაუწყებელი
	ავტომატური
	სატელეფონო მანაკელრის მანერგილი

1. შენობა აღიჭურვება NFPA 13-ის ან საქართველოში აღიარებული შესაბამისი სტანდარტის მიხედვით დამონტაჟებული ავტომანქანეი სისტემით.
2. სახანძრო მილსადგარები განთავსდება NFPA 14-ის ან საქართველოში აღიარებული შესაბამისი სტანდარტის შესაბამისად.

გეგმა ნიშნულზე

-9.900

-3 სართული

A-2

M:1-100

ექსპლიკაცია:

1. კიბის უჯრედი
2. ტამბური
3. ლიფტის უჯრედი
4. ლიფტის ტამბური
5. პარკინგი
6. სარდაფი
7. სამანქანე პანდუსი
8. ხანძრის მართვის ოთახი
9. წყლის ტუმბოების ოთახი

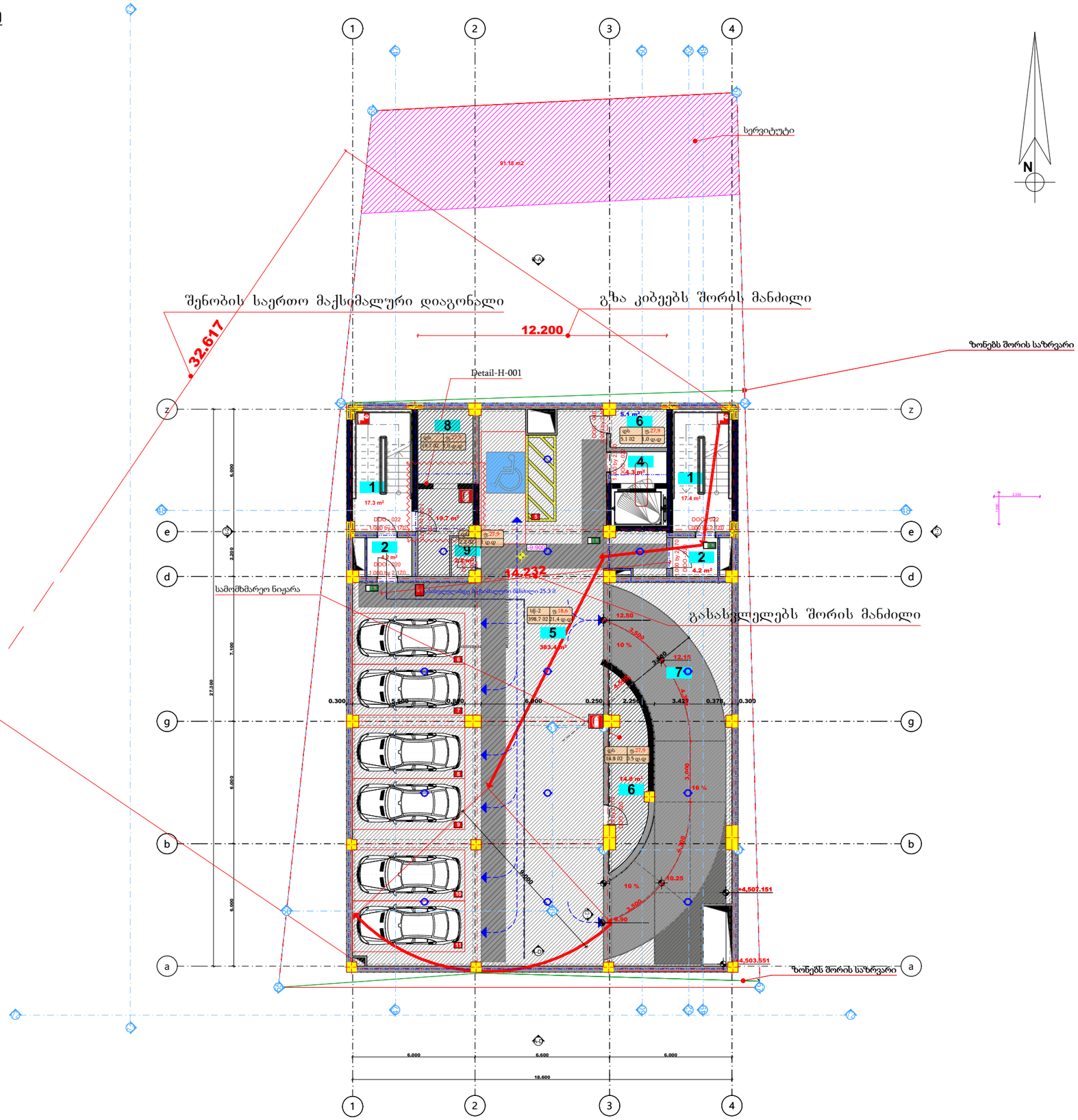

გამოყენებული პერობიითი აღნიშვნები

	საკადასტრო საზღვარი
±0.000	ნიშნული გეგმაზე
1	პარკინგის ნუმერაცია
	ჯრილის ხაზი
	ქვლების ცეცხლმედეგობის ხარისხი 1 საათი
	ქვლების ცეცხლმედეგობის ხარისხი 2 საათი
	გასასვლელამდე სავალი მანძილი
	მისაედინი სვლაპეზი
	ნიშნული ჯრილზე, შასაზე
	გაანეიტრებული ბეტონის სტრუქტურული ელემენტებები 3 სმ-იანი ხანარძლივობით (ცხაზი, კოპი, ღიობებისა, თახაჩისა და სახურავის პარაპეტი)
	ბეტონის ბლოკის კედელი
	სავენტილაციო შახტა
1	ღერძის ხაზი
	სახანძრო მილღობარეებთან მისადგომი სავალი მანძილი
	საცხოვრებელი დაკავებულობა (სც-2)
	საძინაო დაკავებულობა (სძ)
	სასაგრო დაკავებულობა (სვ)
	დაცხმარე დაკავებულობა (სზ)
	სასაწყობო დაკავებულობა (სწ-2)

880 / 2.200 — ს-2 / 90

- კარის თაკისუფალი სიგანე
- კარის საეცეფიკაციის №
- ხანძარგამძლეობა
- კარის თაკისუფალი სიმაღლე

სც-2

- დ.დ. 2.1 — დაკავებულობის დატვირთვა
- №1 35.5 — შარეი შიგა კონტურზე
- 39.8 4.3 — სახაშხულო შარეი
- მილიანი შარეი
- ბინის №

დაკავებულობის ზღვეი (ძველებური)

სიმბოლოს სახელწოდება
სახანძრო მილრძანი
სახანძრო-სასაველო სამახაზის მილა
ხელის ცეცხლსაბრძოლი
სახანძრო განგაშის ხელით სამართავი კოლეოი
კვამლის ავტომატური აღმოჩენი
კვამლზე მოთავსებილ მაუწყებელი
ავტომატიში
სავსაკავიო გამაკონტროლ მანეველი

1. შენობა აღიჭურვება NFPA 13-ის ან საქართველოში აღიარებული შესაბამისი სტანდარტის მიხედვით დამონტაჟებული ავტომატური სისტემით.
2. სახანძრო მილღობარები განთავსდება NFPA 14-ის ან საქართველოში აღიარებული შესაბამისი სტანდარტის შესაბამისად.

გეგმა ნიშნულზე

-7,300

-2 სართული

A-2

M:1-100

ექსპლიკაცია:

1. კიბის უჯრედი
2. ტამბური
3. ლიფტის უჯრედი
4. გზა-დერეფანი
5. სარდაფი
6. სარდაფი
7. მაღაზია
8. სამანქანე პანდუსი

საკორექციო არეალი
შეცვლილია გამწოვი და
გამწოვისათვის საჭირო
აგრეგატის მდებარეობა

საკორექციო არეალი
დამატებულია სავენტილაციო მილები

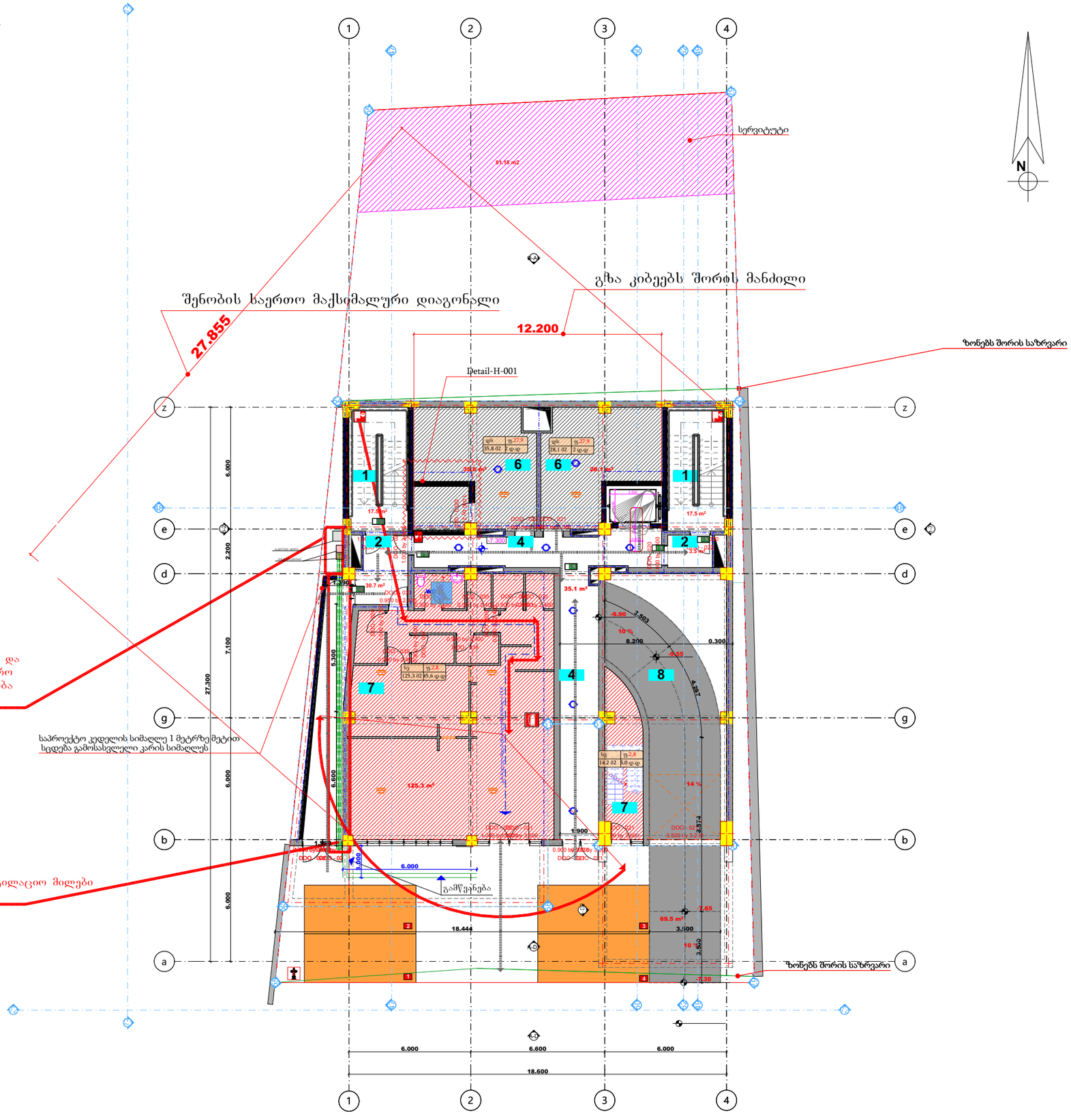

გამოყენებული პერიმეტრი აღნიშვნები	
	საკადასტრო საზღვარი
±0.000	ნიშნული გეგმაზე
1	პარკინგის ნუმერაცია
	ჭრილის ხაზი
	კედლის ცეცხლმედეგობის ხარისხი 1 საათი
	კედლის ცეცხლმედეგობის ხარისხი 2 საათი
	გასასვლელამდე სავალი მანძილი
	მისაყვანი სვლაპეზი
	ნიშნული ჭრილზე, ფასადზე
	გაანგრძივებული ბეტონის სტრუქტურული ელემენტებში 3 სმ-იანი ხანარძლივობის ცეცხლი, კერი, დისშარავი, თატამიზა და სახურავის ანაწყობი
	ბეტონის ბლოკის კედელი
	სავენტილაციო შახტა
1	ღერძის ხაზი
	სახანძრო მილდგარებთან მისადგომი სავალი მანძილი
	საცხოვრებელი დაკავებულობა (სც-2)
	საძმაო დაკავებულობა (სძ)
	საკაჟრო დაკავებულობა (სკ)
	დასხმარე დაკავებულობა (სს)
	სასაწყობო დაკავებულობა (სწ-2)

880 / 2.200 — ს-2 / 90 — კარის მაპისუფალი სიგანე; კარის საეციფიკაციის №; ხანძარგამძლეობა; კარის მაპისუფალი სიმაღლე

სც-2 — დაკავებულობის ჯგუფი (ქვეჯგუფი)
დ.დ. 2.1 — დაკავებულობის დატვირთვა
№1 35.5 — ფარდი შიგა კონტურზე
39.8 4.3 — სახანძრო ფარდი
მდლიანი ფარდი
ბინის №

	სიმბოლოს სახელწოდება
	სახანძრო მილრძალი
	სახანძრო-სასუდესრო სამსახურის მიერ გამოსაყენებელი მისაერთებელი - კონტანი
	ხელის ცეცხლსაბრძოლი
	სახანძრო განგაშის ხელით სასოფლაი კოლეფი
	კედლის ავტომატური აღმოჩენი
	კედელზე მორიგიარი მაუწყებელი
	ავტომატიკი
	საცხაურიანი გასაწელების მანდილაკი

1. შენობა აღიჭურვება NFPA 13-ის ან საქართველოში აღიარებული შესაბამისი სტანდარტის მიხედვით დამონტაჟებული ავტომაშებით სისტემით.
2. სახანძრო მილდგარები განთავსდება NFPA 14-ის ან საქართველოში აღიარებული შესაბამისი სტანდარტის შესაბამისად.

გეგმა ნიშნულზე

-3.300

-1 სართული

A-2

M:1-100

ექსპლიკაცია:

1. კიბის უჯრედი
2. ტამბური
3. ლიფტის უჯრედი
4. ლიფტის ტამბური
5. ბინა # 01
6. ბინა # 02
7. კომერციული

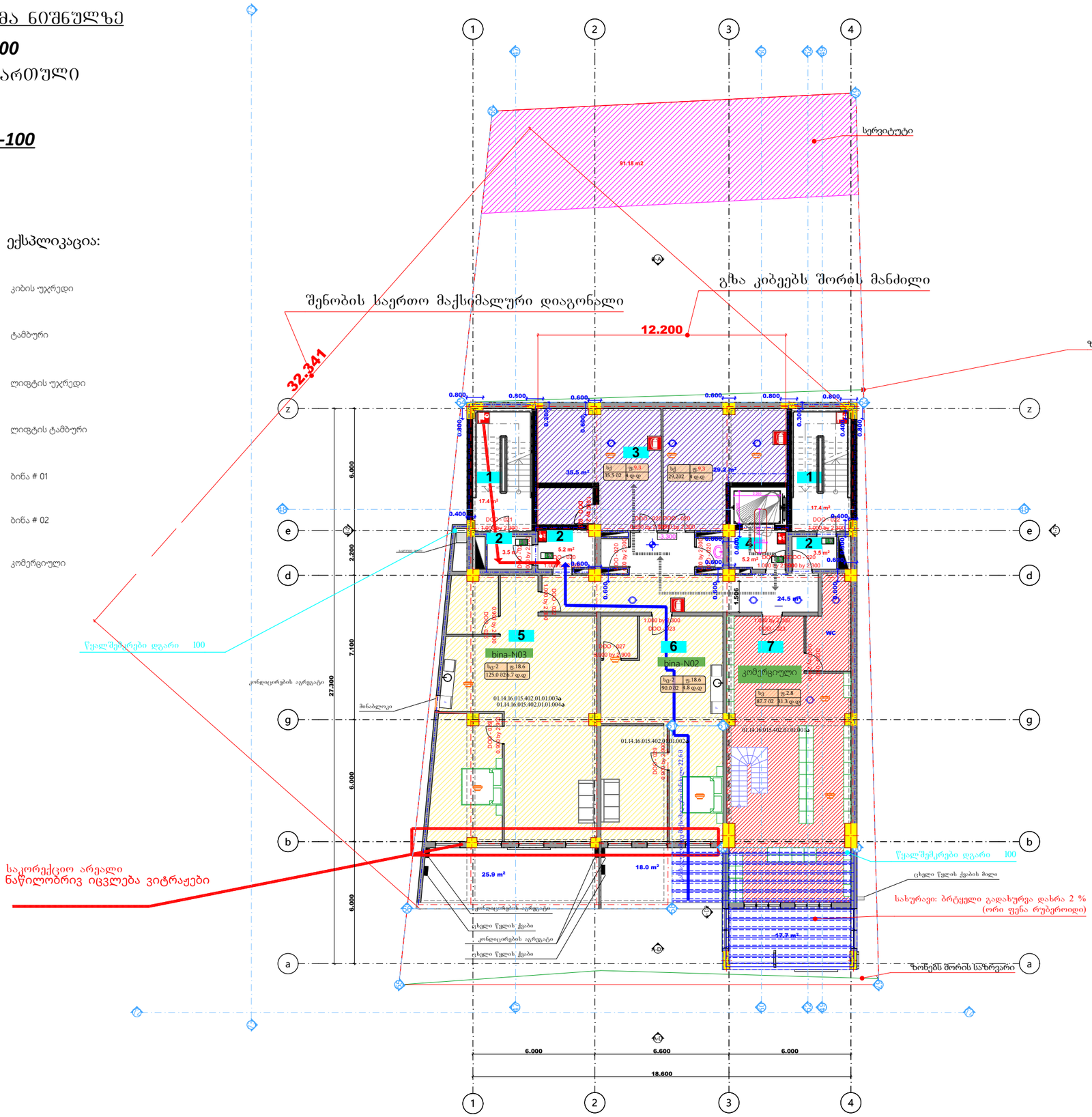

გამოყენებული პერიმეტრი აღნიშვნები	
	საკადასტრო საზღვარი
±0.000	ნიშნული გეგმაზე
1	პარკინგის ნუმერაცია
	ჯრილის ხაზი
	ქვლების ცეცხლმედეგობის ხარისხი 1 საათი
	ქვლების ცეცხლმედეგობის ხარისხი 2 საათი
	გასასვლელამდე სავალი მანძილი
	მისაყვანი სვლაპუნი
	ნიშნული ჯრილზე, შასაზე
	გაანგიგანული ბეტონის სტრუქტურული ელემენტებში 3 სმ-იანი ხანარმედეგობით (ცემენტ, ქიმ. დამატებებით, თაბაშირშა და სახურავის ანარეთი)
	ბეტონის ბლოკის კედელი
	საყრდენტალაციო შახტა
1	ღერძის ხაზი
	სახანძრო მილსადარებთან მისასვლელი სავალი მანძილი
	საცხოვრებელი დაკავებულობა (სც-2)
	საძმიანი დაკავებულობა (სძ)
	სასავრო დაკავებულობა (სვ)
	დამხმარე დაკავებულობა (სმ)
	სასაწყობო დაკავებულობა (სწ-2)

880 / 2.200	კარის თავისუფალი სიგანე
ს-2	კარის საეცეფიკაციის №
90	ხანარმედეგობა
	კარის თავისუფალი სიმაღლე

სც-2	დაკავებულობის ზეგვი (ქვეზეგვი)
დ.დ. 2.1	დაკავებულობის დატვირთვა
№1 35.5	ფართი შიგა კონტურზე
39.8 4.3	სახაშხულო ფართი
	მეზღიანი ფართი
	ბინის №

	სიმბოლოს სახელწოდება
	სახანძრო მილფარი
	სახანძრო-სასუნძრო სამაგნის მილი მაგრეტანული მილსადენი - კონტანტი
	ხელის ცეცხლსაბრძოლი
	სახანძრო განაპის ხელით სამაგნის ქილეში
	კედლის ავტომატური აქვეთნი
	კედლის მორეანი მაგრეტანი
	ავტომატიკა
	სატელეფონო მაგნეტის მანძილები

1. შენობა აღიჭურვება NFPA 13-ის ან საქართველოში აღიარებული შესაბამისი სტანდარტის მიხედვით დამონტაჟებული ავტომატური სისტემით.
2. სახანძრო მილსადენი განთავსდება NFPA 14-ის ან საქართველოში აღიარებული შესაბამისი სტანდარტის შესაბამისად.

გეგმა ნიშნულზე

±0.000 მიწისპირა სართული

A-2

M:1-100

ექსპლიკაცია:

1. კიბის უჯრედი
2. ტამბური
3. ლიფტის უჯრედი
4. გზა-დერეფანი
5. სარდაფი
6. ბინა #1
7. ბინა # 2
8. ბინა #3
9. ეზო

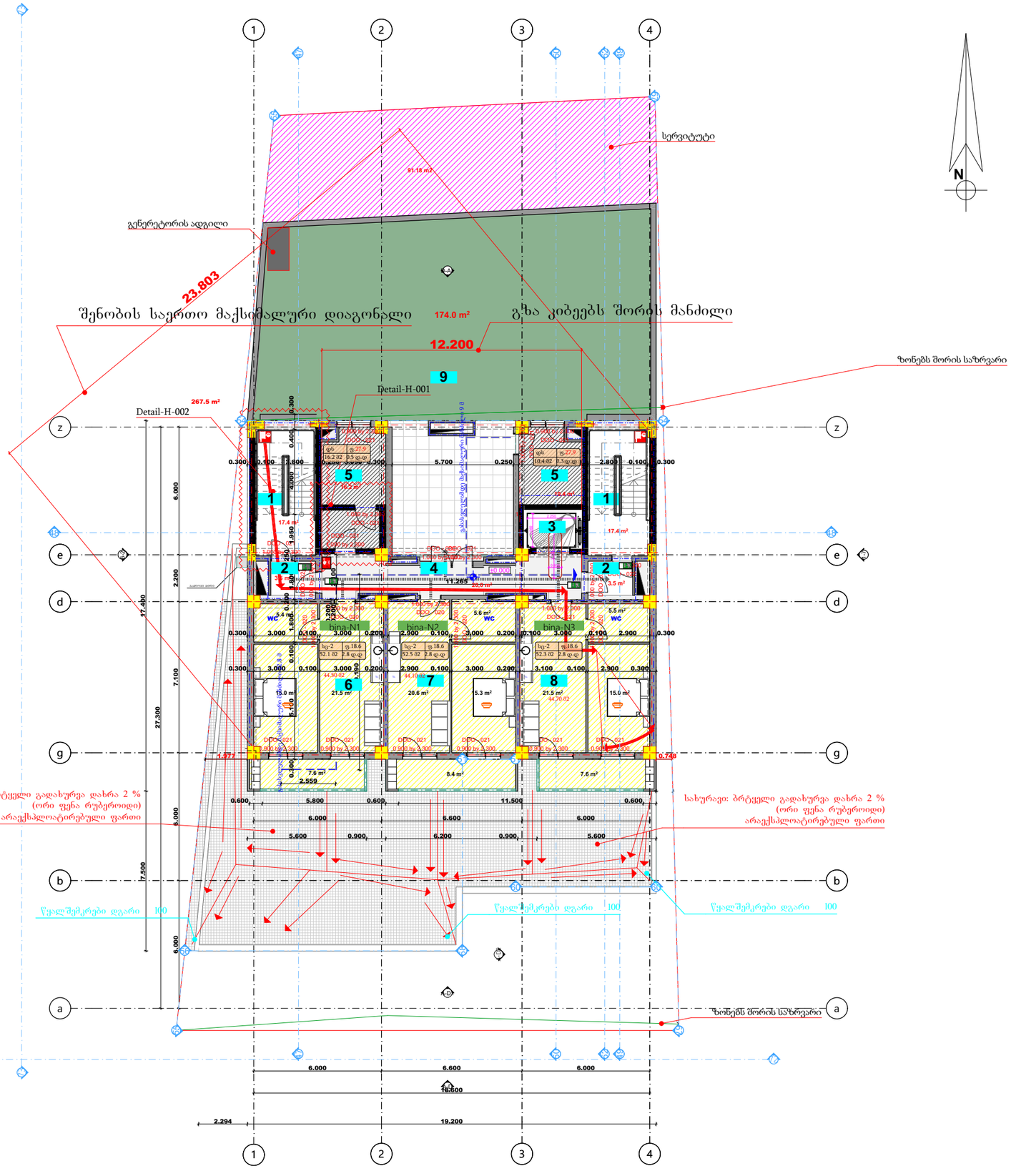

გამოყენებული პერობიითი აღნიშვნები

	საკადასტრო საზღვარი
±0.000	ნიშნული გეგმაზე
1	პარკინგის ნუმერაცია
	ჭრილის ხაზი
	კედლის ცეცხლმედეგობის ხარისხი 1 საათი
	კედლის ცეცხლმედეგობის ხარისხი 2 საათი
	გასასვლელამდე სავალი მანძილი
	მისაყვანი სვლაპეზი
	ნიშნული ჭრილზე, ფასადზე
	გაანელებული ბეტონის სტრუქტურული ელემენტებში 3 სმ-იანი ხანარძლივობის (ცეცხლი, კომი, წისქვილა, თატამება და სანიაღვრე ავარიული)
	ბეტონის ბლოკის კედელი
	საფენტილაციო შახტა
1	ღერძის ხაზი
	სახანძრო მილწყარებთან მისასვლელი სავალი მანძილი
	საცხოვრებელი დაკავებულობა (სც-2)
	საძმიანი დაკავებულობა (სძ)
	სასავრე დაკავებულობა (სვ)
	დასხმარე დაკავებულობა (სხ)
	სასაწყობე დაკავებულობა (სწ-2)

880 / 2.200	კარის თაობსუშალი სიგანე
ს-2	კარის საეცეფიკაციის №
90	ხანძარმედეგობა
	კარის თაობსუშალი სიმაღლე

სც-2		დაკავებულობის ზგვეი (ქვეზგვეი)
დ.დ.	2.1	დაკავებულობის დატვირთვა
№1	35.5	ფარეი შიგა კონტურზე
39.8	4.3	სახაშხულე ფართი
		მეწლიანი ფართი
		ბინის №

სიმბოლოს სახელწოდება

	სახანძრე მილწყარი
	სახანძრე-სავაქვილე სამაგრის მეთ ბამოსაყენებელი მისასვლელი - კონრანტი
	ხელის ცეცხლსაბრეში
	სახანძრე გაგაბის ხელით სასაიმაე კოლეფი
	კვაღრის აბაზანაში არმოსვლი
	კვაღრეზე მოთავსებე ბაურეველი
	აბაზანაში
	სველაკაბინე გასაწელრის მაგიდელი

1. შენობა აღიჭურვება NFPA 13-ის ან საქართველოში აღიარებული შესაბამისი სტანდარტის მიხედვით დამონტაჟებული ავტომაშხეში სისტემით.
2. სახანძრო მილწყარები გათვლება NFPA 14-ის ან საქართველოში აღიარებული შესაბამისი სტანდარტის შესაბამისად.

გეგმა ნიშნულზე

+3.300

II სართული

A-2

M:1-100

ექსპლიკაცია:

1. კიბის უჯრედი
2. ტამბური
3. ლიფტის უჯრედი
4. გზა-დერეფანი
5. ბინა #4
6. ბინა #5
7. ბინა # 6
8. ბინა #7
9. ბინა #8

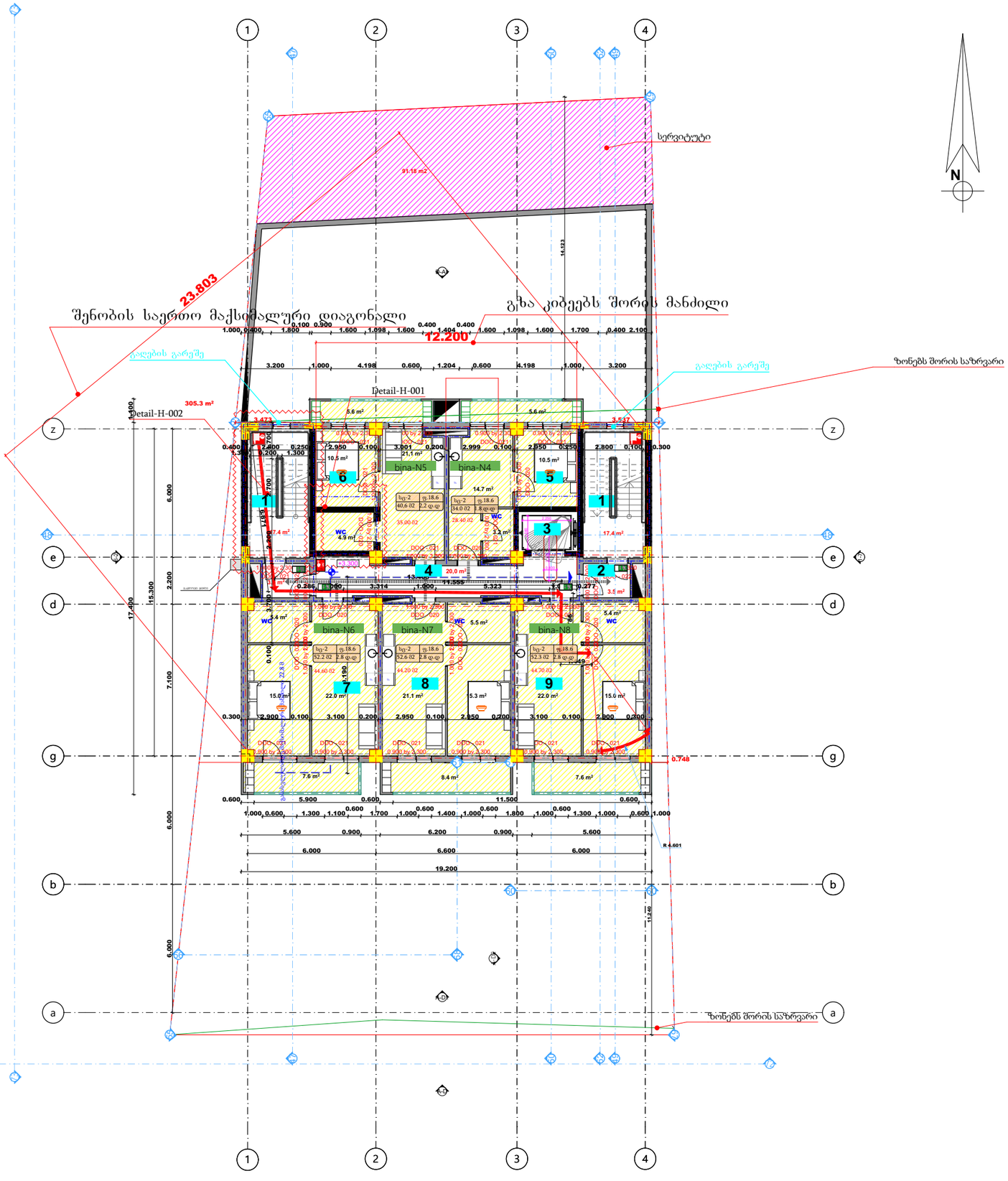

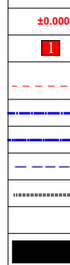

გამოყენებული პერიმეტრი აღნიშვნები	
	საკადასტრო საზღვარი
±0.000	ნიშნული გეგმაზე
1	აპარტების ნუმერაცია
	ჭრილის ხაზი
	კედლის ცეცხლმედეგობის ხარისხი 1 საათი
	კედლის ცეცხლმედეგობის ხარისხი 2 საათი
	გასასვლელამდე სავალი მანძილი
	მისაყვანი სვლაპეზი
	ნიშნული ჭრილზე, ფასადზე
	გაანეიტრებული ბეტონის სტრუქტურული ელემენტებით 3 სმ-იანი ხანარგრძლივობის (ცხრა, კრიპ, დრაფიგაჟა, თატარება და სანიტარის ანალოგი)
	ბეტონის მონოლითი კედელი
	საფენტილაციო შახტა
1	ღერძის ხაზი
	სახანძრო მილდგარებთან მისადგომი სავალი მანძილი
	საცხოვრებელი დაკავებულობა (სც-2)
	საძინებელი დაკავებულობა (სძ)
	სასკოლო დაკავებულობა (სს)
	დასახმარე დაკავებულობა (სდ)
	სასაწყობო დაკავებულობა (სწ-2)

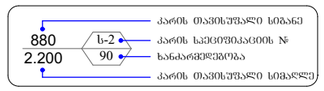

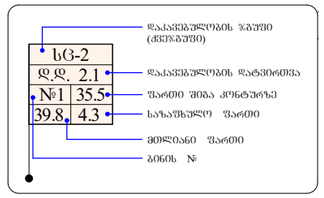

	სიმბოლოს სახელწოდება
	სახანძრო მილსადენი
	სახანძრო-სავაჭრო სამანქანის მილი გამოსახმობელი მილსადენი + ქილონანი
	ცეცხლსაბრძოლი
	სახანძრო ბანაკის ხელით სამანქანი კოლეგი
	კედლის ასტომატური ავზიმენი
	კედელზე მონესახი ბალონური
	ასტომატიში
	სანიტარიული ბანაკელის მანქანელი

1. შენობა აღიჭურვება NFPA 13-ის ან სანარმეველოში აღიარებული შესაბამისი სტანდარტის მიხედვით დამონტაჟებული ავტომატიშეში სისტემით.
2. სახანძრო მილსადენი განთავსდება NFPA 14-ის ან სანარმეველოში აღიარებული შესაბამისი სტანდარტის შესაბამისად.

გეგმა ნიშნულზე

+6.600

III სართული

A-2

M:1-100

ექსპლიკაცია:

1.	კიბის უჯრედი	
2.	ტამბური	
3.	ლიფტის უჯრედი	
4.	გზა-დერეფანი	
5.	ბინა #9	
6.	ბინა #10	
7.	ბინა # 11	
8.	ბინა #12	
9.	ბინა #13	

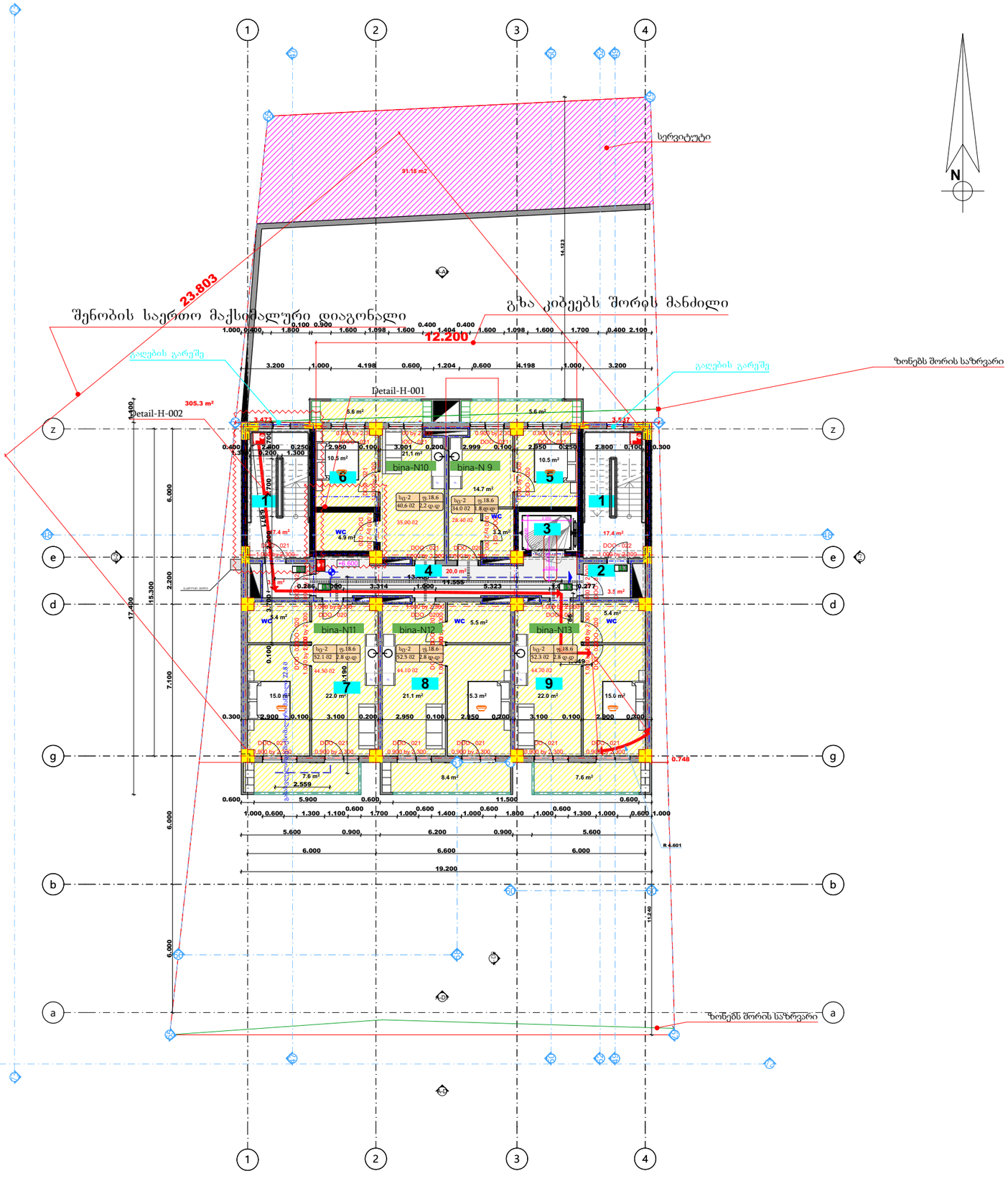



გამოყენებული პერიმეტრი აღნიშვნები	
	საკადასტრო საზღვარი
±0.000	ნიშნული გეგმაზე
1	პარკინგის ნუმერაცია
	ჭრილის ხაზი
	ქვლების ცეცხლმედეგობის ხარისხი 1 საათი
	ქვლების ცეცხლმედეგობის ხარისხი 2 საათი
	გასასვლელამდე სავალი მანძილი
	მისაედინებელი სველებისკენ
	ნიშნული ჭრილზე, ფასადზე
	გაანგიერებული ბეტონის სტრუქტურული ელემენტებით 3 სმ-იანი ხანძარმედეგობით (ცემენტ. ქერი, ფიბროპანა, თაბაშირა და სანიტარის ანაწერით)
	ბეტონის ბლოკის კედელი
	საფენტილაციო შახტა
1	ღერძის ხაზი
	სახანძრო მილსადენებთან მისასვლელი სავალი მანძილი
	სატხოვრებელი დაკავებულობა (სტ-2)
	საძინებლები დაკავებულობა (სძ)
	სავაჭრო დაკავებულობა (სვ)
	დასხმარე დაკავებულობა (სმ)
	სასაწყობო დაკავებულობა (სწ-2)

880 / 2.200	კარის თავისუფალი სიგანე
ს-2 / 90	კარის საეცეფიკაციის №
	ხანძარმედეგობა
	კარის თავისუფალი სიმაღლე

სტ-2	დაკავებულობის ზვავი (ტიპიური)
დ.დ. 2.1	დაკავებულობის დატვირთვა
№1 35.5	ფართი შიგა კონტურზე
39.8 4.3	სახანძრო ფართი
	მეზღუდი ფართი
	ბინის №

	სიმბოლოს სახელწოდება
	სახანძრო მილსადენი
	სახანძრო-სანიტარული სამანქანის მილი ამომრთველებით მილსადენებით - ქვეშანაში
	ხელის ცეცხლსაქრობი
	სახანძრო განაკეთის ხელით სამანქანო კოლეოში
	კვამლის ავტომატური ალმოფენი
	კვამლის მოწესრიგი მაუწყებელი
	ავტომატიზაცია
	სანიტარიული მანათლების მოწყობილი

1. შენობა აღიჭურვება NFPA 13-ის ან საქართველოში ალიარებული შესაბამისი სტანდარტის მიხედვით დამონტაჟებული ავტომატური სისტემით.
2. სახანძრო მილსადენები განთავსდება NFPA 14-ის ან საქართველოში ალიარებული შესაბამისი სტანდარტის შესაბამისად.

გეგმა ნიშნულზე

+9,900

IV სართული

A-2

M:1-100

ექსპლიკაცია:

1.	კიბის უჯრედი	
2.	ტამბური	
3.	ლიფტის უჯრედი	
4.	გზა-დერეფანი	
5.	ბინა #14	
6.	ბინა #15	
7.	ბინა # 16	
8.	ბინა #17	
9.	ბინა #18	

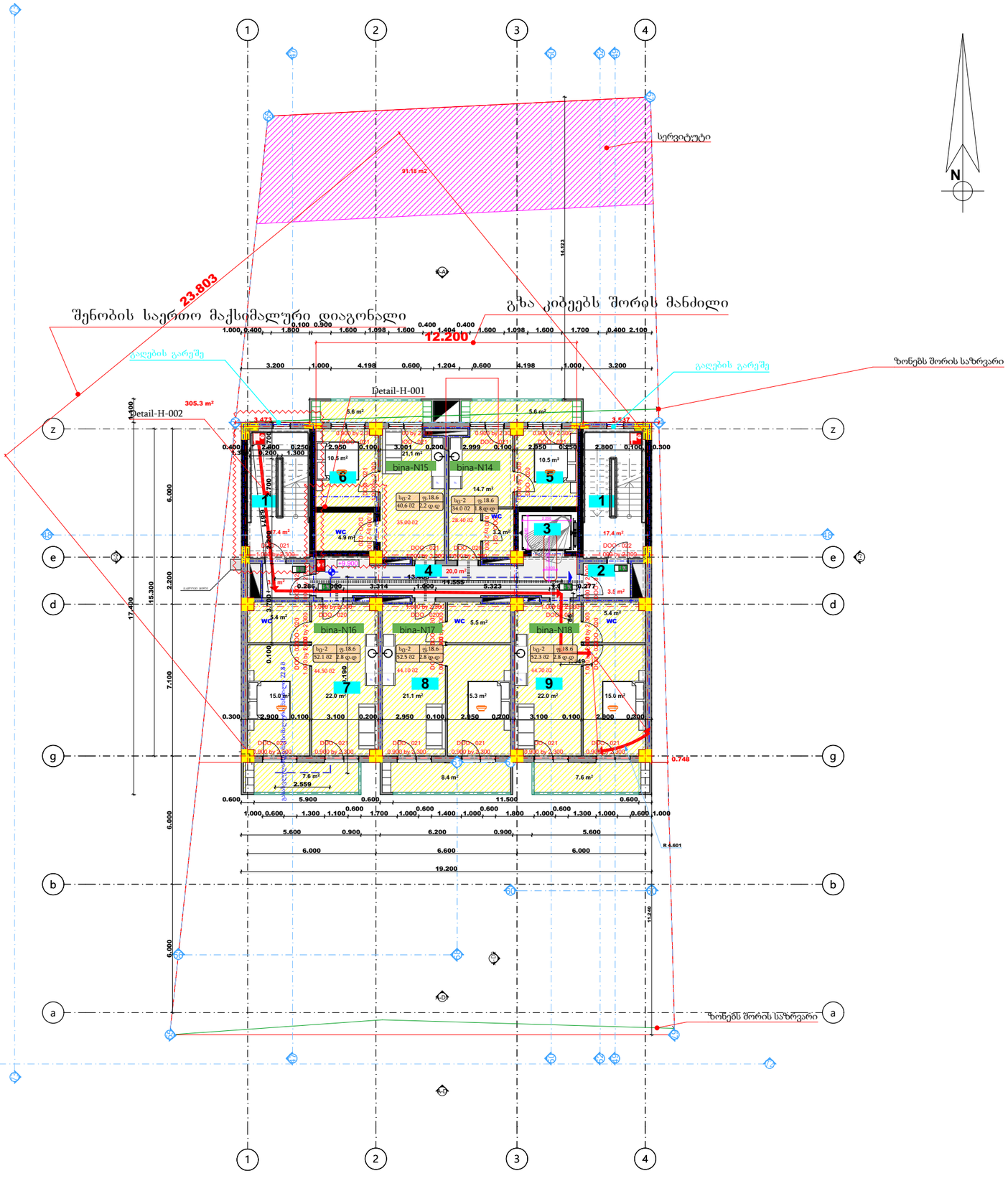

გამოყენებული პერსპექტივი აღნიშვნები	
	საკადასტრო საზღვარი
±0.000	ნიშნული გეგმაზე
1	პარკინგის ნუმერაცია
	ჭრილის ხაზი
	ქვლების ცეცხლმედეგობის ხარისხი 1 საათი
	ქვლების ცეცხლმედეგობის ხარისხი 2 საათი
	გასასვლელამდე სავალი მანძილი
	მისაედინებელი სვლაპეზი
	ნიშნული ჭრილზე, ფასადზე
	გაანეიტრალებული ბეტონის სტრუქტურული ელემენტებით 3 სმ-იანი ხანარძლივობის ცეცხლი, კორ. დისპრასია, თატალია და სანიტარის ანალოგი
	ბეტონის ბლოკის კედელი
	საფენტილაციო შახტა
1	ღერძის ხაზი
	სახანძრო მილდგარეთან მისადგომი სავალი მანძილი
	საცხოვრებელი დაკავებულობა (სც-2)
	საძინებელი დაკავებულობა (სძ)
	საჯაგრო დაკავებულობა (სჯ)
	დაზიანარე დაკავებულობა (სზ)
	სასაწყობო დაკავებულობა (სწ-2)

880 / 2.200 — ს-2 / 90
- კარის მაპისუშალი სიმაღლე
- კარის საეციფიკაციის №
- ხანძარგრძლიობა
- კარის მაპისუშალი სიმაღლე

სც-2
- დ.დ. 2.1 — დაკავებულობის დატვირთვა
- №1 35.5 — ფართი შიგა კონტურზე
- 39.8 4.3 — სახაშხულო ფართი
- მთლიანი ფართი
- ბინის №

დაკავებულობის ზღვრი (ძველებური)

სიმბოლოს სახელწოდება	
	სახანძრო მილსადენი
	სახანძრო-სანიტარული სამანქანის მილი გამოსაქნელებელი მილსადენით - ქსელანი
	ხელის ცეცხლსაქრობი
	სახანძრო განაკეთის ხელით სამანქანი კოლეოში
	კედლის ავტომატური არმატურა
	კედლის მოქმედების ავტომატური
	ავტომანქანა
	სანიტარიული განაკეთის მანქანელი

1. შენობა აღიჭურვება NFPA 13-ის ან საქართველოში აღიარებული შესაბამისი სტანდარტის მიხედვით დამონტაჟებული ავტომატური სისტემით.
2. სახანძრო მილსადენი განთავსდება NFPA 14-ის ან საქართველოში აღიარებული შესაბამისი სტანდარტის შესაბამისად.

გეგმა ნიშნულზე

+13,200

V სართული

A-2

M:1-100

ექსპლიკაცია:

1. კიბის უჯრედი
2. ტამბური
3. ლიფტის უჯრედი
4. გზა-დერეფანი
5. ბინა #19
6. ბინა #20
7. ბინა # 21
8. ბინა #22
9. ბინა #23

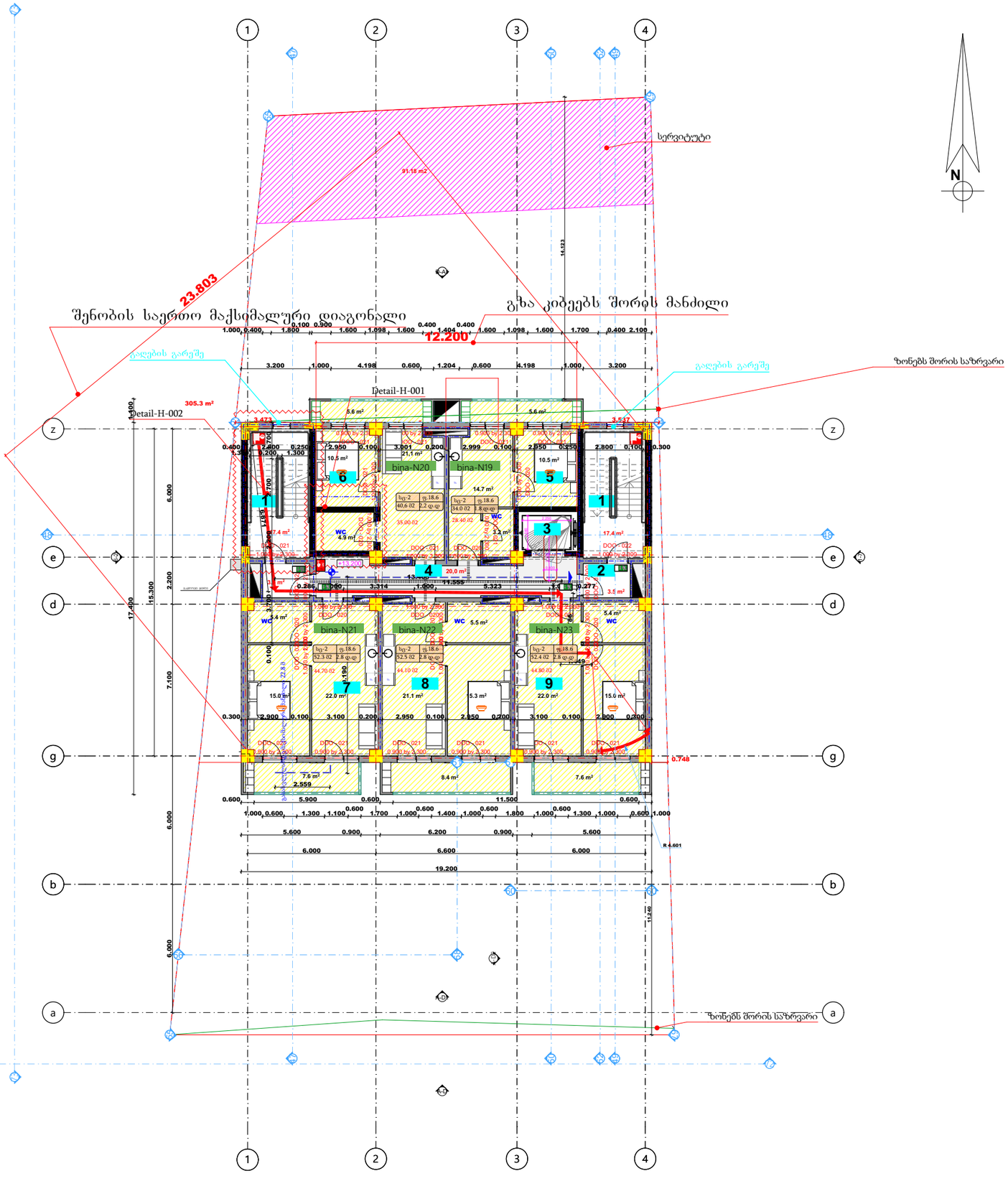

გამოყენებული პერიმეტრი აღნიშვნები	
	საკადასტრო საზღვარი
±0.000	ნიშნული გეგმაზე
1	პარკინგის ნუმერაცია
	ჭრილის ხაზი
	კედლის ცეცხლმედეგობის ხარისხი 1 საათი
	კედლის ცეცხლმედეგობის ხარისხი 2 საათი
	გასასვლელამდე სავალი მანძილი
	მისაყვანი სვლაპუნი
	ნიშნული ჭრილზე, ფასადზე
	გაანგიობეტონის პატრონის სტრუქტურული ელემენტებით 3 სმ-იანი ხანარგიდეთობით (ცემენტი, ქვიშა, წყალი, ბეტონის და სანიტარის ანალიზით)
	ბეტონის ბლოკის კედელი
	საფენტილაციო შახტა
1	ღერძის ხაზი
	სახანძრო მილსგარეშთან მისაღწევი სავალი მანძილი
	საცხოვრებელი დაკავებულობა (სც-2)
	საძინებლო დაკავებულობა (სძ)
	საჯაგრო დაკავებულობა (სჯ)
	დახმარე დაკავებულობა (სდ)
	სასაწყობო დაკავებულობა (სწ-2)

880 / 2.200	კარის მაპისუფალი სიგანე
ს-2 / 90	კარის საეცეფიკაციის №
	ხანძარგიდეთობა
	კარის მაპისუფალი სიმაღლე

სც-2	დაკავებულობის ზეგუი (ტიპიზაციი)
დ.დ. 2.1	დაკავებულობის დატვირთვა
№1 35.5	ფართი შიგა კონტურზე
39.8 4.3	სახაფხულო ფართი
	მთლიანი ფართი
	ბინის №

სიმბოლოს სახელწოდება	
	სახანძრო მილსგაყი
	სახანძრო-სავაქვთლო სამანქანის მილი გამოსაქვთლო მილსაფენთან - ქსელანი
	ხელის ცეცხლსაქრობი
	სახანძრო განგაშის ხელით სამანქანი კოლეგი
	კაპიტის ავტომატური არმოქნა
	კაპიტზე მოქმედი მაგნეტომეტრი
	ავტომატიზაცია
	სანიტარიული მანათლების მოწყობილი

1. შენობა აღიჭურვება NFPA 13-ის ან საქართველოში აღიარებული შესაბამისი სტანდარტის მიხედვით დამონტაჟებული ავტომატიზებით სისტემით.
2. სახანძრო მილსგარები განთავსდება NFPA 14-ის ან საქართველოში აღიარებული შესაბამისი სტანდარტის შესაბამისად.

გეგმა ნიშნულზე

+16,500

VI სართული

A-2

M:1-100

ექსპლიკაცია:

1. კიბის უჯრედი
2. ტამბური
3. ლიფტის უჯრედი
4. გზა-დერეფანი
5. ბინა #24
6. ბინა #25
7. ბინა # 26
8. ბინა #27
9. ბინა #28

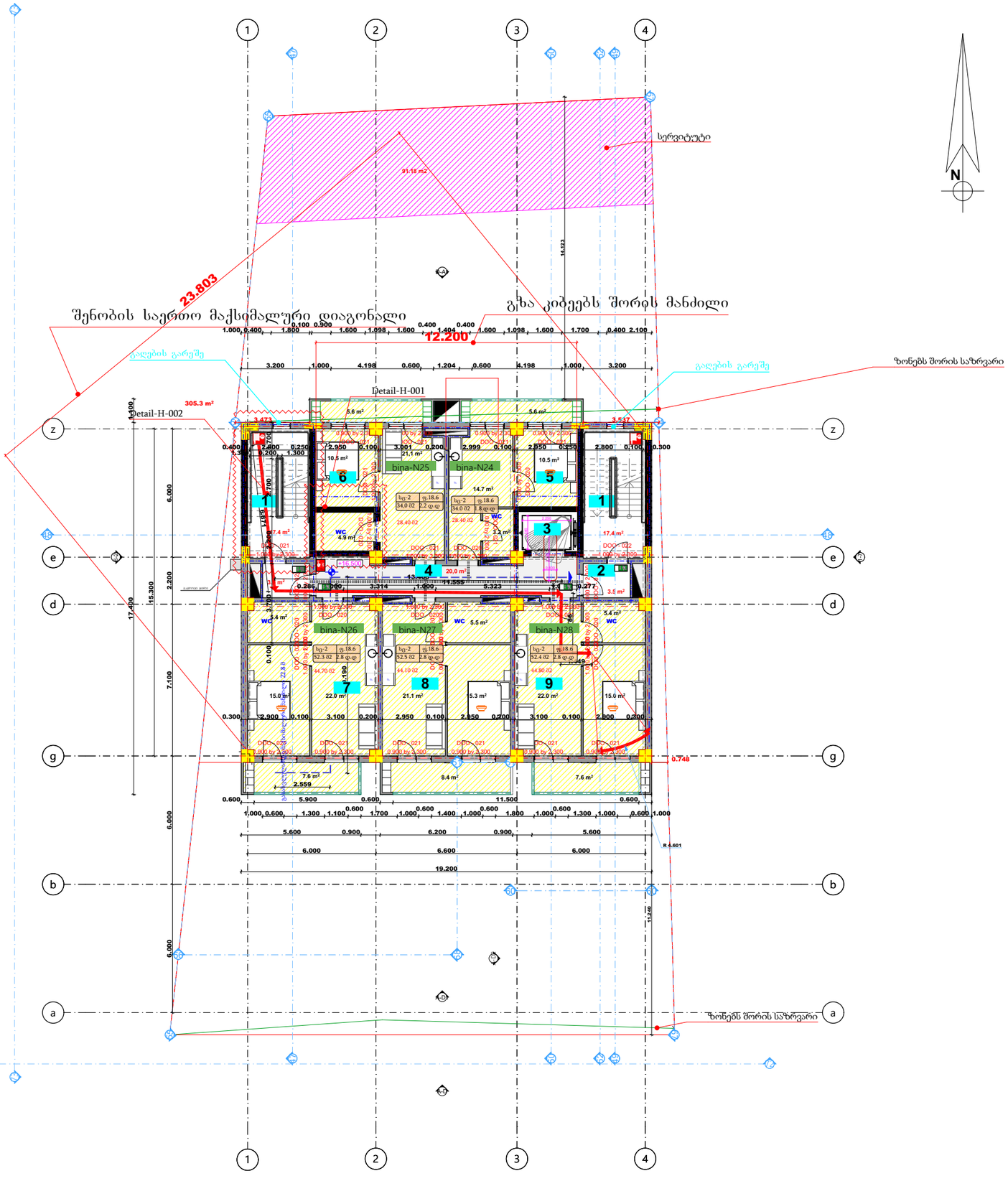

გამოყენებული პერიმეტრი აღნიშვნები	
	საკადასტრო საზღვარი
±0.000	ნიშნული გეგმაზე
1	პარკინგის ნუმერაცია
	ჭრილის ხაზი
	კედლის ცეცხლმედეგობის ხარისხი 1 საათი
	კედლის ცეცხლმედეგობის ხარისხი 2 საათი
	გასასვლელამდე სავალი მანძილი
	მისაყვანი სვლაპუნი
	ნიშნული ჭრილზე, ფასადზე
	გაანეიტრებული ბეტონის სტრუქტურული ელემენტებით 3 სმ-იანი ხანარძლივობის (ცეცხ. კოდ. წინააღმ. თვისების და სანიტარიის ნაწილით)
	ბეტონის ბლოკის კედელი
	საფენტილაციო შახტა
1	ღერძის ხაზი
	სახანძრო მილდგარებთან მისაყვანი სავალი მანძილი
	საცხოვრებელი დაკავებულობა (სც-2)
	საძინებლო დაკავებულობა (სძ)
	სასპორტო დაკავებულობა (სს)
	დასხმარე დაკავებულობა (სმ)
	სასაწყობო დაკავებულობა (სწ-2)

880 / 2.200	კარის მაპისუშალი სიმაღლე
ს-2 / 90	კარის საეცეფიკაციის №
	ხანძარგრძივობა
	კარის მაპისუშალი სიმაღლე

სც-2	დაკავებულობის ზღვევი (ტიპიზაცია)
დ.დ. 2.1	დაკავებულობის დატვირთვა
№1 35.5	ფართი შიგა კონტურზე
39.8 4.3	სახანძრო ფართი
	მთლიანი ფართი
	ბინის №

სიმბოლოს სახელწოდება	
	სახანძრო მილსადენი
	სახანძრო-სავაჭრებლო სამანქანის მილი გამომზომველით მოსაწოდებელი - ქვემანანი
	ხელის ცეცხლსაქრობი
	სახანძრო განაკეთის ხელით სამანქანი კოლეოში
	კედლის ავტომატური ატმოდენი
	კედელზე მოთავსებული მაუოდენი
	ავტომატიკა
	სანიტარიული მანათობის მოწყობილი

1. შენობა აღიჭურვება NFPA 13-ის ან საქართველოში ატიარებული შესაბამისი სტანდარტის მიხედვით დამონტაჟებული ავტომატიკით სისტემით.
2. სახანძრო მილსადენი განთავსდება NFPA 14-ის ან საქართველოში ატიარებული შესაბამისი სტანდარტის შესაბამისად.

გეგმა ნიშნულზე

+19.800

VII სართული

A-2

M:1-100

ექსპლიკაცია:

1. კიბის უჯრედი
2. ტამბური
3. ლიფტის უჯრედი
4. გზა-დერეფანი
5. ბინა #29
6. ბინა #30
7. ბინა # 31
8. ბინა #32
9. ბინა #33

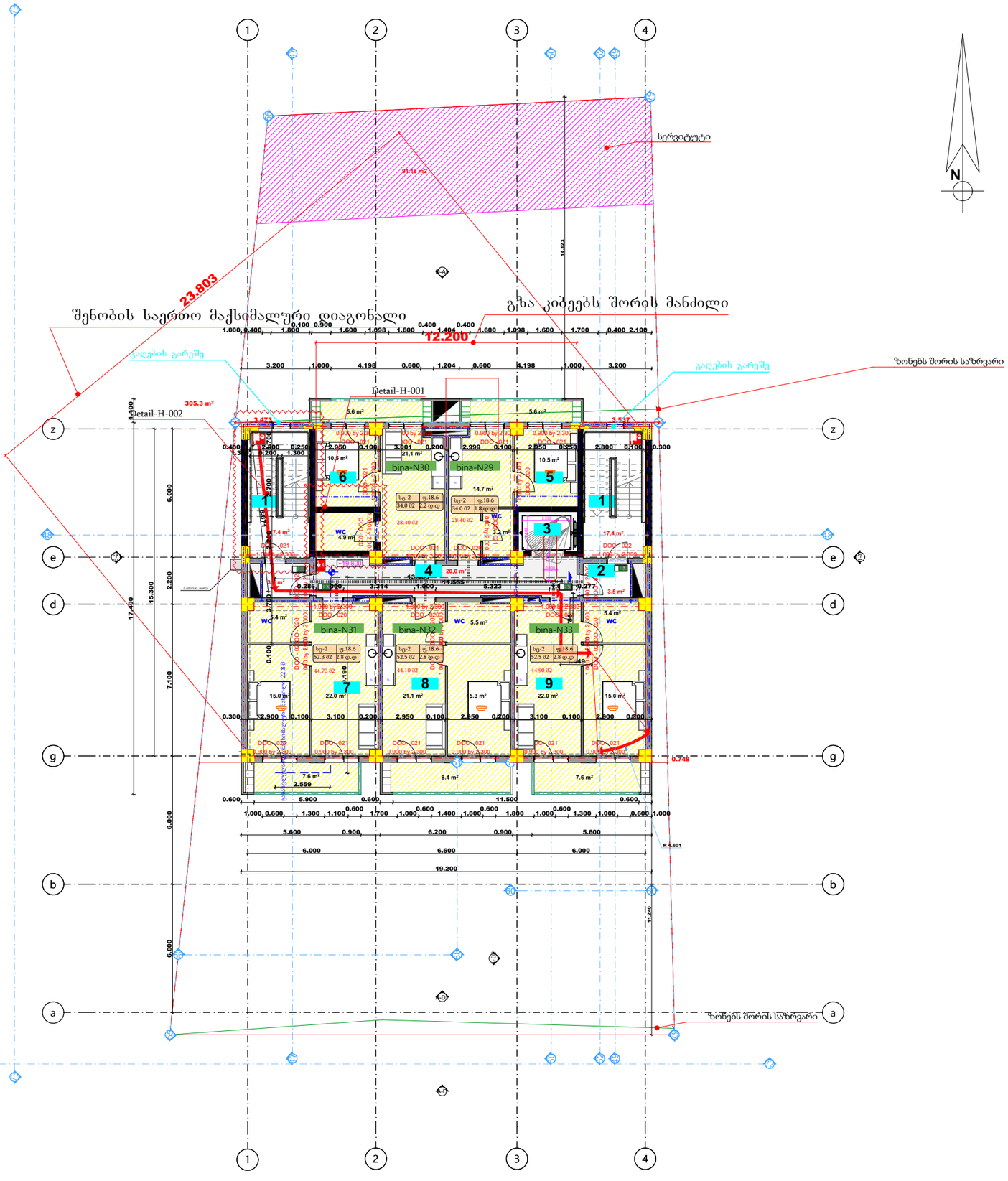

გამოყენებული პერიმეტრი აღნიშვნები	
	საკადასტრო საზღვარი
±0.000	ნიშნული გეგმაზე
1	პარკინგის ნუმერაცია
	ჭრილის ხაზი
	კედლის ცეცხლმედეგობის ხარისხი 1 საათი
	კედლის ცეცხლმედეგობის ხარისხი 2 საათი
	გასასვლელამდე სავალი მანძილი
	მისაყვანი სვლაპუნი
	ნიშნული ჭრილზე, ფასადზე
	გაანგიერებული ბეტონის სტრუქტურული ელემენტებით 3 სმ-იანი ხანარძლივობის (ცეცხ. კოდ. წინააღმ. თაბაშირა და სახურავის ანაწერით)
	ბეტონის ბლოკის კედელი
	საფენტილაციო შახტა
1	ღერძის ხაზი
	სახანძრო მილღარეებთან მისადგომი სავალი მანძილი
	საცხოვრებელი დაკავებულობა (სც-2)
	საძინებლო დაკავებულობა (სძ)
	საჯარო დაკავებულობა (სჯ)
	დაზიანარეჯ დაკავებულობა (სზ)
	სასაწყობო დაკავებულობა (სწ-2)

880 / 2.200	კარის თაბაშირშალი სიგანე / სიმაღლე
ს-2 / 90	კარის საეციფიკაციის № / სანძარეჯილობა

სც-2	დაკავებულობის ზეგვეი (ტიპიზაციით)
დ.დ. 2.1	დაკავებულობის დატვირთვა
№1 35.5	ფარეი შიგა კონტურზე
39.8 4.3	სანაშენელი ფარეი
	ბინის №

სიმბოლოს სახელწოდება	
	სანაძრო მილღარი
	სანაძრო-სავაქვილო სამანქანის მილი გამოსაქვილი მილსადენით + ქილონანი
	ცეცხლ ცეცხლსაწინააღმდეგო
	სანაძრო განაკეთის ხელით სამანქანო კოლეეით
	კედლის ავტომატით არმოშენი
	კედელზე მოწესრიგი მაეროვებელი
	ავტომანიშნები
	სანიკაციის მანიშნების მანვილები

1. შენობა აღიჭურვება NFPA 13-ის ან საქართველოში აღიარებული შესაბამისი სტანდარტის მიხედვით დამონტაჟებული ავტომატიკით სისტემით.
2. სახანძრო მილღარები განთავსდება NFPA 14-ის ან საქართველოში აღიარებული შესაბამისი სტანდარტის შესაბამისად.

გეგმა ნიშნულზე

+23.100

VIII სართული

A-2

M:1-100

ექსპლიკაცია:

1. კიბის უჯრედი
2. ტამბური
3. ლიფტის უჯრედი
4. გზა-დერეფანი
5. ბინა #34
6. ბინა #35
7. ბინა # 36
8. ბინა #37
9. ბინა #38

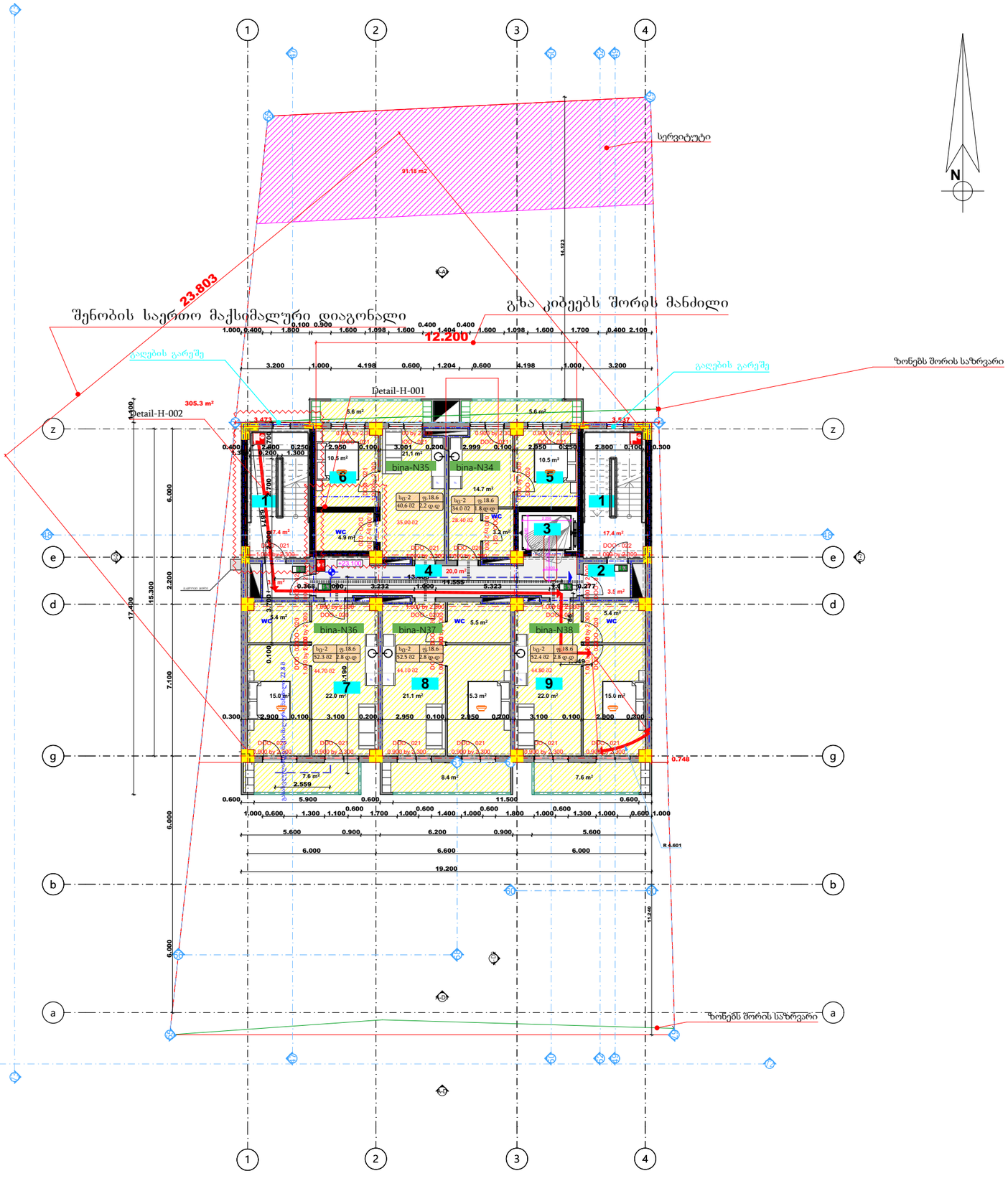

გამოყენებული პერიმეტრი აღნიშვნები	
	საკადასტრო საზღვარი
±0.000	ნიშნული გეგმაზე
1	პარკინგის ნუმერაცია
	ჭრილის ხაზი
	კედლის ცეცხლმედეგობის ხარისხი 1 საათი
	კედლის ცეცხლმედეგობის ხარისხი 2 საათი
	გასასვლელამდე სავალი მანძილი
	მისაედინებელი სვლაპერზე
	ნიშნული ჭრილზე, ფასადზე
	გაანგიერებული ბეტონის სტრუქტურული ელემენტებით 3 სმ-იანი ხანარძლივობით (ცხაური, კარი, ღიობებისა, თბოკამისა და სანიაღვრე ავაზურები)
	ბეტონის ბლოკის კედელი
	საფენტილაციო შახტა
1	ღერძის ხაზი
	სახანძრო მილსგარეშთან მისადგომი სავალი მანძილი
	საცხოვრებელი დაკავებულობა (სც-2)
	საძინაო დაკავებულობა (სძ)
	სასავრე დაკავებულობა (სს)
	დასხმარე დაკავებულობა (სმ)
	სასაწყობო დაკავებულობა (სწ-2)

880 / 2.200 — ს-2 / 90 — კარის მაპისუშალი სიმაღლე; კარის საეციფიკაციის №; ხანძარგრძლიობა; კარის მაპისუშალი სიმაღლე

სც-2 — დაკავებულობის ზაგვი (ქვეზაგვი); დ.დ. 2.1 — დაკავებულობის დატვირთვა; №1 35.5 — ზარიი შიგა კონტურზე; 39.8 4.3 — სახაშხულო ზარიი; მთლიანი ზარიი; ბინის №

სიმბოლოს სახელწოდება	
	სახანძრო მილსგაარი
	სახანძრო-სავაუშკვლე სამანქანის მიერ გამოსაყენებელი მისაერთებელი - მილსგანაღი
	ცეხლის ცეცხლსაბრძოლო
	სახანძრო განგაშის ხელით სამანქანაი კოლეგიი
	კაკმლის ავტომატური აღმოჩენი
	კაკმლე მოქმედი მაკროსკოპი
	ავტომატიკა
	სანიაკაციო გამანაწილის მანვილები

1. შენობა აღიჭურვება NFPA 13-ის ან საქართველოში აღიარებული შესაბამისი სტანდარტის მიხედვით დამონტაჟებული ავტომატიკით სისტემით.
2. სახანძრო მილსგარები განთავსდება NFPA 14-ის ან საქართველოში აღიარებული შესაბამისი სტანდარტის შესაბამისად.

გეგმა ნიშნულზე

+26.400

IX სართული

A-2

M:1-100

ექსპლიკაცია:

1. კიბის უჯრედი
2. ტამბური
3. ლიფტის უჯრედი
4. გზა-დერეფანი
5. ბინა #39
6. ბინა #40
7. ბინა # 41
8. ბინა #42
9. ბინა #43

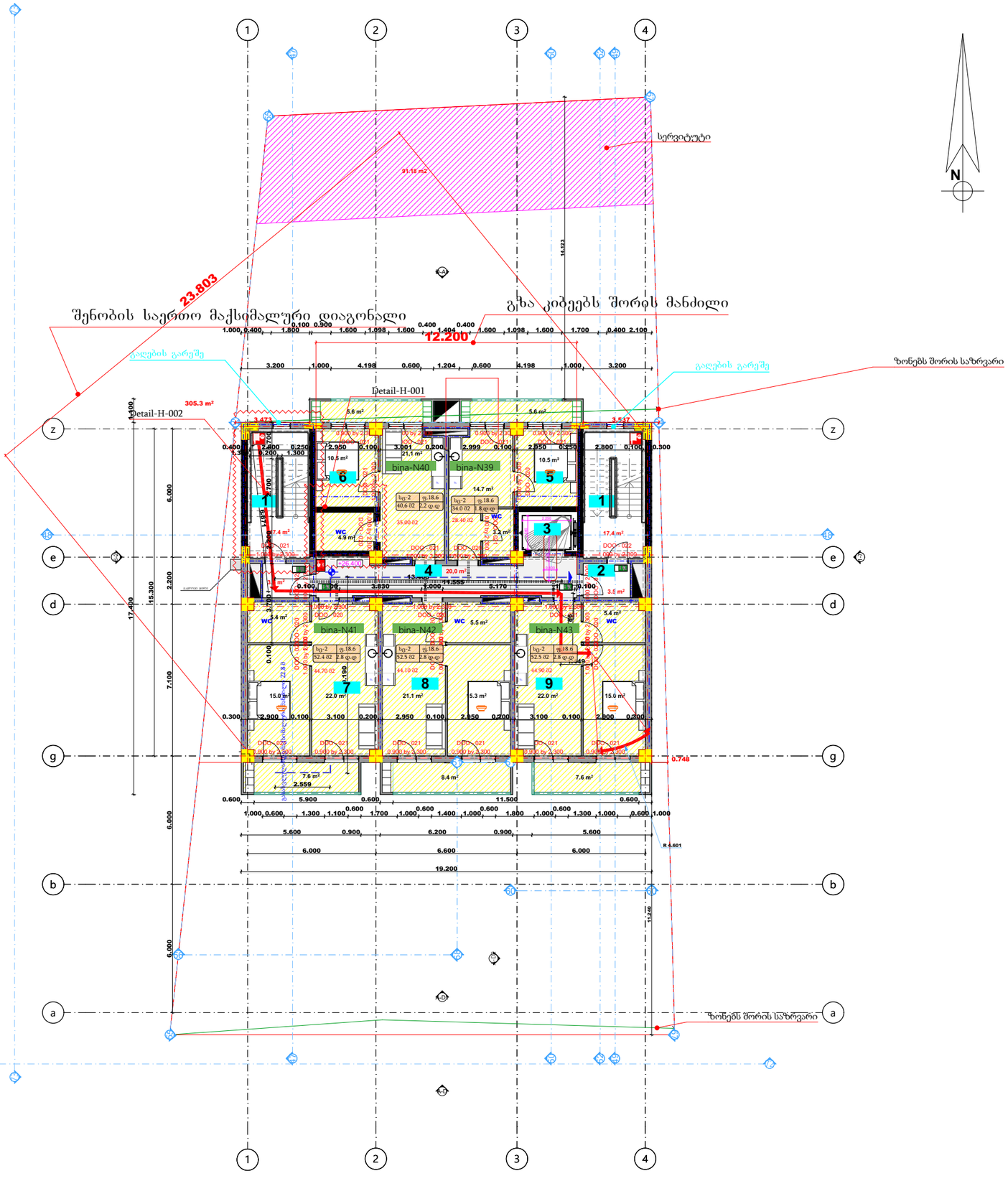

გამოყენებული პერიმეტრი აღნიშვნები	
	საკადასტრო საზღვარი
±0.000	ნიშნული გეგმაზე
1	პარკინგის ნუმერაცია
	ჭრილის ხაზი
	კედლის ცეცხლმედეგობის ხარისხი 1 საათი
	კედლის ცეცხლმედეგობის ხარისხი 2 საათი
	გასასვლელამდე სავალი მანძილი
	მისაედინებელი სველებზე
	ნიშნული ჭრილზე, ფასადზე
	გაანგიებული ბეტონის სტრუქტურული ელემენტებით 3 სმ-იანი ხანარძლივობის (ცეცხლი, კორ, წყალგაჟონვა, თბოკარება და ხანძრების აკუსტიკა)
	ბეტონის ბლოკის კედელი
	საფენტილაციო შახტა
1	ღერძის ხაზი
	სახანძრო მილსადენთან მისადგომი სავალი მანძილი
	საცხოვრებელი დაკავებულობა (სც-2)
	საძინებელი დაკავებულობა (სძ)
	სასპორტო დაკავებულობა (სს)
	დასახმარე დაკავებულობა (სდ)
	სასაწყობო დაკავებულობა (სწ-2)

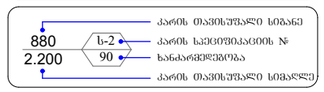

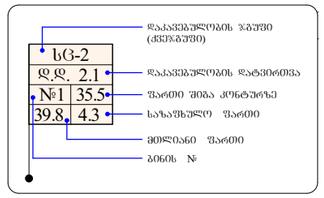

სიმბოლოს სახელწოდება	
	სახანძრო მილსადენი
	სახანძრო-სავაქვრელი სამანქანის მილი გამოსაქნელებელი მილსადენებით - ქსელანაღი
	ხელის ცეცხლსაქრობი
	სახანძრო განაკეთის ხელით სამანქანაი კოლეოით
	კედლის ავტომატური არმატურა
	კედელზე მორსანიშნი მაეროვებელი
	ავტომატიკა
	სანელაკიიო მასალების მანქნელი

1. შენობა აღიჭურვება NFPA 13-ის ან საქართველოში აღიარებული შესაბამისი სტანდარტის მიხედვით დამონტაჟებული ავტომატური სისტემით.
2. სახანძრო მილსადენები განთავსდება NFPA 14-ის ან საქართველოში აღიარებული შესაბამისი სტანდარტის შესაბამისად.

გეგმა ნიშნულზე

+29.700

IX სართული

A-2

M:1-100

ექსპლიკაცია:

1. კიბის უჯრედი
2. სახურავი
3. ლიფტის სამანქანო

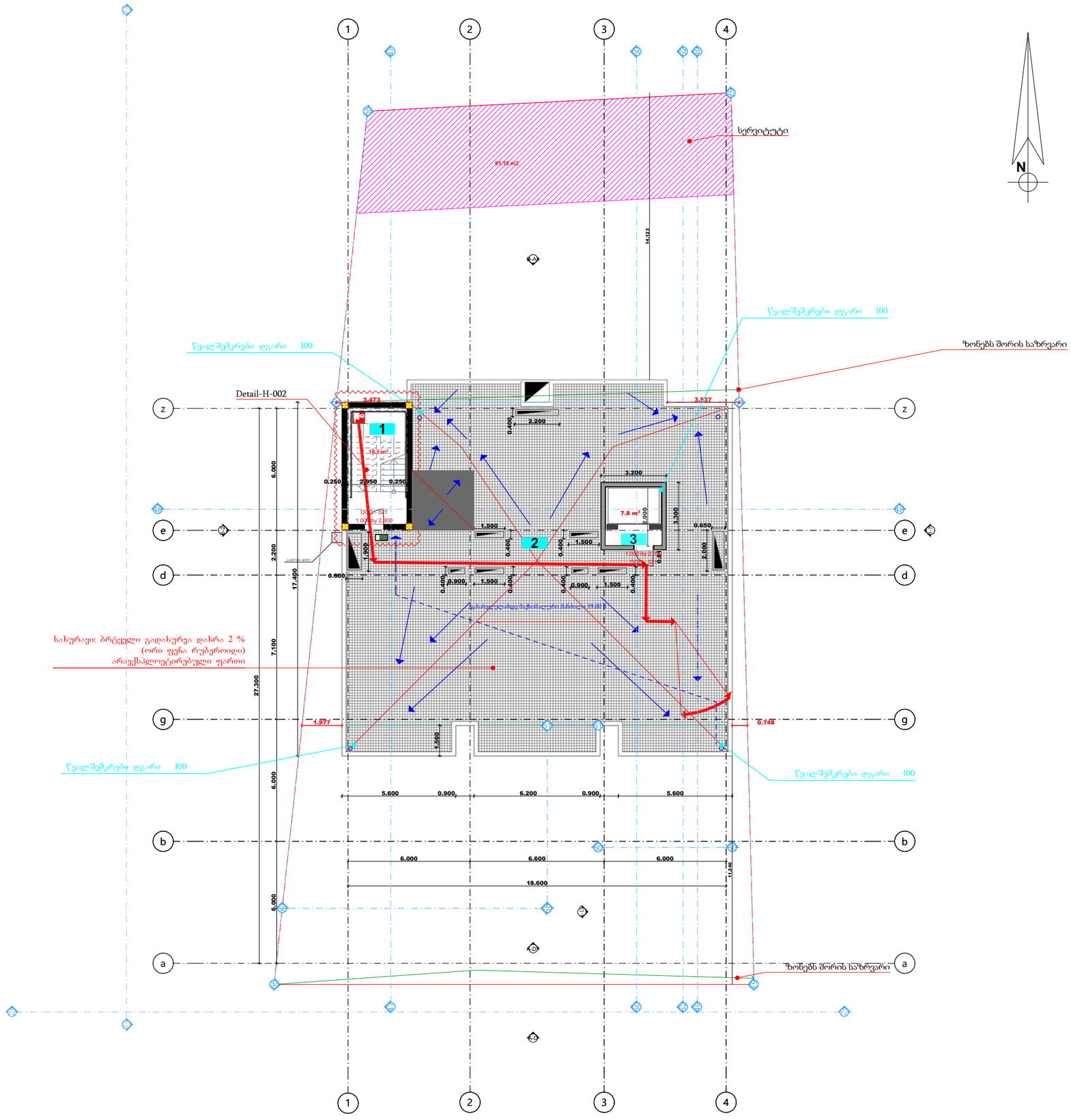

გამოყენებული პერობაითი აღნიშვნები	
	საკადასტრო საზღვარი
±0.000	ნიშნული გეგმაზე
1	პარკინგის ნუმერაცია
	ჭრილის ხაზი
	ქვლის ცეცხლმედეგობის ხარისხი 1 საათი
	ქვლის ცეცხლმედეგობის ხარისხი 2 საათი
	გასასვლელამდე სავალი მანძილი
	მისაყვანი სვლაგზა
	ნიშნული ჭრილზე, ფასადზე
	გაანგიგანული ბეტონის სტრუქტურული ელემენტებში 3 სმ-იანი ხანარმედეგობით (ცემენტი, ქვიშა, დისპერსიები, თაბაშირი და სახეირთის ანალოგი)
	ბეტონის ბლოკის კედელი
	საფენტილაციო შახტა
1	ღერძის ხაზი
	სახანძრო მილდგარებთან მისადგომი სავალი მანძილი
	სარეზერვუარი დაკავებულია (სც-2)
	საძმიანი დაკავებულია (სძ)
	სასვაგრო დაკავებულია (სვ)
	დაშხმარე დაკავებულია (სზ)
	სასაყოფაც დაკავებულია (სწ-2)

880 / 2.200	ქარის თავისუფალი სიგანე
ს-2	ქარის საეციფიკაციის №
90	ხანძარმედეგობა
	ქარის თავისუფალი სიგანელე

	დაკავებულების ზედვი (ძველებური)
სც-2	
დ.დ. 2.1	დაკავებულების დატვირთვა
№1 35.5	ფართი შიგა კონტურზე
39.8 4.3	სახაშხულე ფართი
	მთლიანი ფართი
	ბინის №

სიმბოლოს სახელწოდება	
	სახანძრო მილგაგარი
	სახანძრო-სასუნველი სამსახურის მთავარ განცხადებული მისადომებელი - კონტანი
	ხელის ცეცხლსაბრეში
	სახანძრო განაკეთის ხელით სასაოსაი კოლეკტი
	კვამლის ავტომატური აღმოჩენი
	კვამლის მორაბირე მაუწყებელი
	ავტომატიკა
	სატბატაციო გასაკლენის მანძილები

1. შენობა აღიჭურვება NFPA 13-ის ან საქართველოში აღიარებული შესაბამისი სტანდარტის მიხედვით დამონტაჟებული ავტომატური სისტემით.
2. სახანძრო მილდგარები განთავსდება NFPA 14-ის ან საქართველოში აღიარებული შესაბამისი სტანდარტის შესაბამისად.

გეგმა ნიშნულზე

+33,000

IX სართული

A-2

M:1-100

ექსპლიკაცია:

1. სახურავი

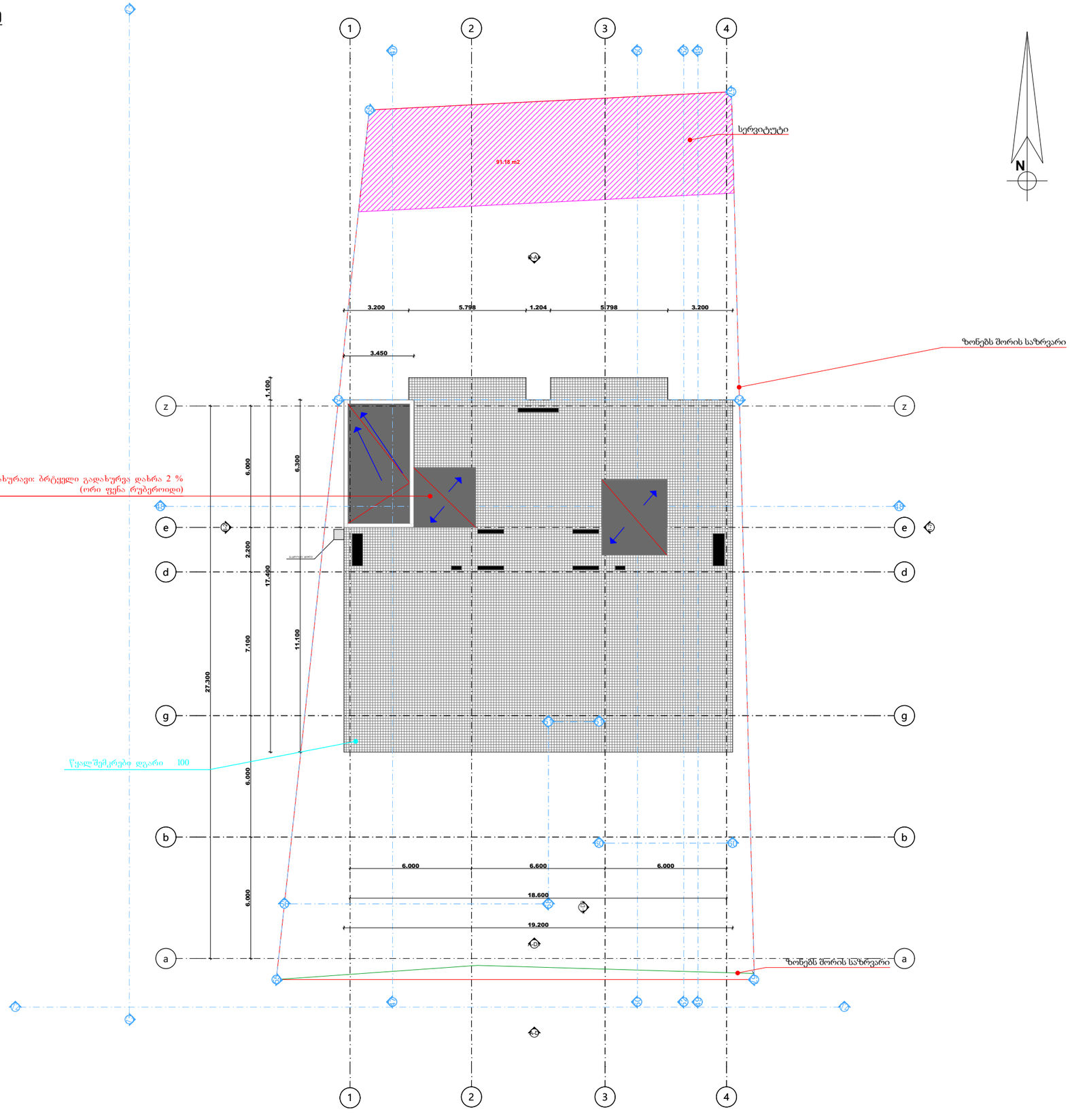

გამოყენებული პერიმეტრი აღნიშვნები

	საკადასტრო საზღვარი
±0.000	ნიშნული გეგმაზე
1	პარკინგის ნუმერაცია
	ჯრილის ხაზი
	ქსელის ცეცხლმედეგობის ხარისხი 1 საათი
	ქსელის ცეცხლმედეგობის ხარისხი 2 საათი
	გასასვლელამდე სავალი მანძილი
	მისაყვანი სვლაპეზი
	ნიშნული ჭრილზე, ფასადზე
	გაანგიებული ბეტონის სტრუქტურული ელემენტებით 3 სმ-იანი ხანარგრძლივობის ცეცხლი, კომი, წისქვილა, თატამისა და სახურავის ანაწერით
	ბეტონის ბლოკის კედელი
	სავენტილაციო შახტა
1	ღერძის ხაზი
	სახანძრო მილდგარებთან მისადგომი სავალი მანძილი
	საცხოვრებელი დაკავებულობა (სც-2)
	საქმიანი დაკავებულობა (სქ)
	სასავარე დაკავებულობა (სვ)
	დაცხმარე დაკავებულობა (სზ)
	სასაწყობო დაკავებულობა (სწ-2)

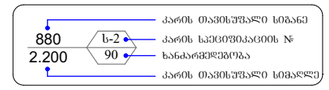

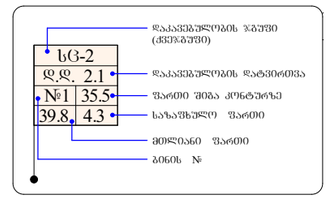

	სიმბოლოს სახელწოდება
	სახანძრო მილსადენი
	სახანძრო-სამაშველო სამსახურის მიერ გამოსაძებნელი მისადგომები - კონტანი
	ხანძრის ცეცხლსაქრობი
	სახანძრო განაპირა ხანძრის სანაოსაკენ ჭრილები
	კედლის ავტომატური ღილობები
	კედლის ორფანიანი მაუწყებელი
	ავტომატიკა
	სანძალმაცილი მასალებლის მანძილები

1. შენობა აღიჭურვება NFPA 13-ის ან საქართველოში აღიარებული შესაბამისი სტანდარტის მიხედვით დამონტაჟებული ავტომატური სისტემით.
2. სახანძრო მილდგარები განთავსდება NFPA 14-ის ან საქართველოში აღიარებული შესაბამისი სტანდარტის შესაბამისად.

მიწის დონის

განსაზღვრის სქემა

A-2

M:1-100

მიწის დონის საანგარიშო ფორმულა

588.0+588.0+580.7+580.7=2337.4/4=584.35

მიწის დონე = 584.35

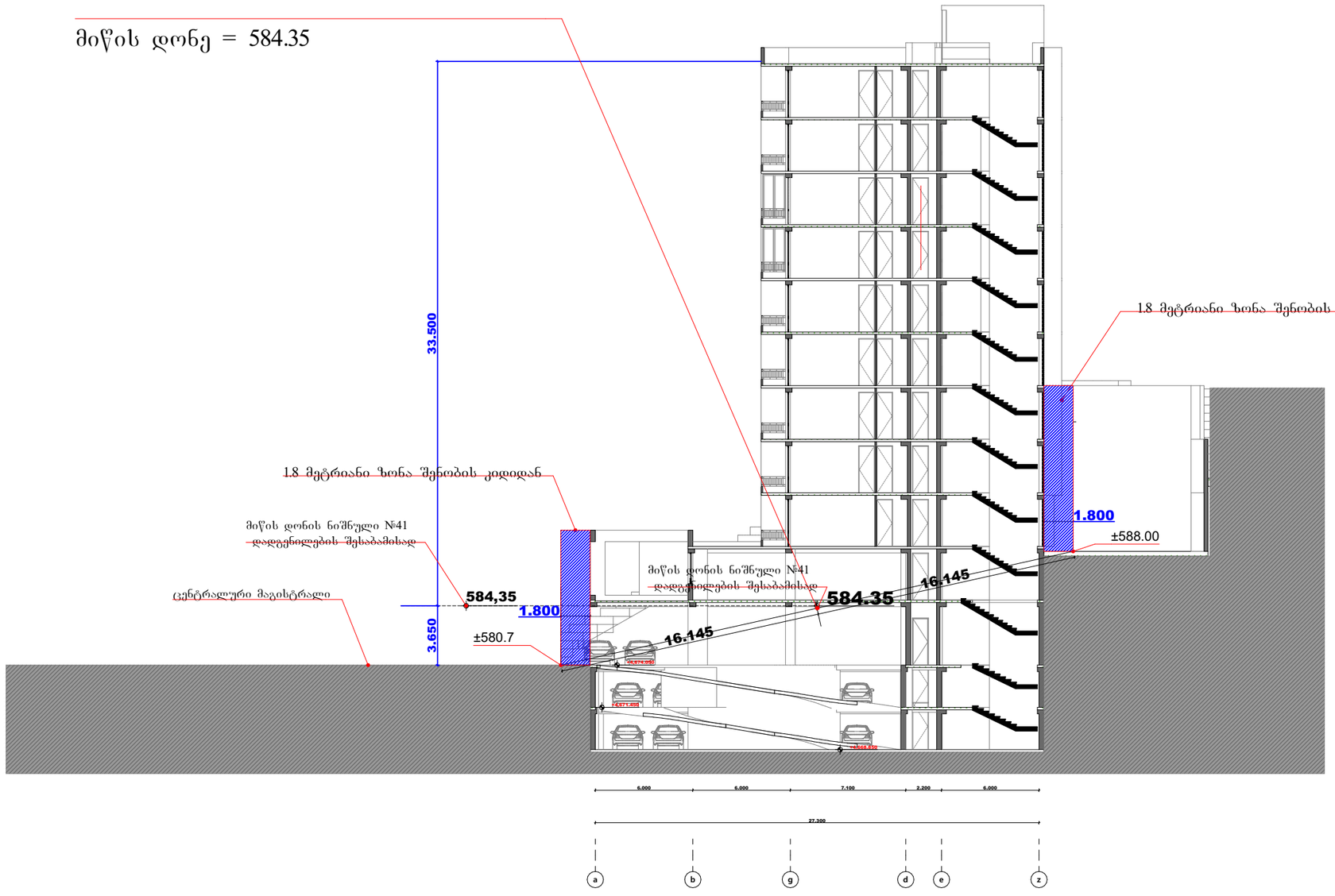

გამოყენებული პირობითი აღნიშვნები	
	საკადასტრო საზღვარი
±0.000	ნიშნული გეგმაზე
1	პარკინგის ნომერაცია
	ჭრილის ხაზი
	ქვედის ცეცხლმედეგობის ხარისხი 1 საათი
	ქვედის ცეცხლმედეგობის ხარისხი 2 საათი
	გასასვლელამდე საერთო მანძილი
	მისაღწევი სვლაგეზი
	ნიშნული ჭრილზე, შახაზე
	გაანგარიშებული ბეტონის სტრუქტურული ელემენტები 3 სმ-იანი ხანარმედეგობით (სვეტი, კედელი, დიაფრაგმა, ტარაკისა და სახურავის პლატფორმა)
	ბეტონის ბლოკის კედელი
	საველტილაციო შახტა
1	ღერძის ხაზი
	სახანძრო მილსადენთან მისადგომი საერთო მანძილი
	საცხოვრებელი დაკავებულობა (ს-2)
	საძმიანო დაკავებულობა (ს-ძ)
	საპატრო დაკავებულობა (ს-პ)
	დამხმარე დაკავებულობა (ს-დ)
	სასაწყობო დაკავებულობა (ს-ს-2)

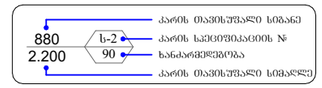

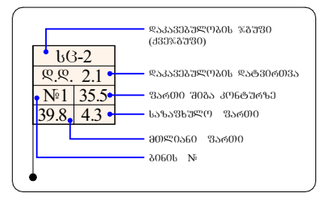

სიმბოლოს ახსნა	
	სახანძრო მილსადენი
	სახანძრო სამანქანეო სამსახურის მიერ გამოსაყენებელი მილსადენის + კონტაქტი
	ხელის ცეცხლსაქრობი
	სახანძრო ავტომატიკის ხელით სამართავი კოლოფი
	ქსელის ავტომატური კონტროლი
	ქსელზე მორიგი ხელსაწყო
	ავტომატიკა
	საევაკუაციო განათების მანათობელი

1. შენობა აღიჭურვება NFPA 13-ის ან სახარისხო მოთხოვნების აღიარებული შესაბამისი სტანდარტის მიხედვით დამონტაჟებული ავტომატური სისტემით.
2. სახანძრო მილსადენი განთავსდება NFPA 14-ის ან სახარისხო მოთხოვნების აღიარებული შესაბამისი სტანდარტის შესაბამისად.

გეგმა ნიშნულზე

-7,300

-2 სართული

A-2

M:1-100

ექსპლიკაცია:

1. კიბის უჯრედი
2. ტამბური
3. ლიფტის უჯრედი
4. გზა-დერეფანი
5. სარდაფი
6. სარდაფი
7. მაღაზია
8. სამანქანე პანდუსი

საკორექციო არეალი
შეცვლილია გამწოვი და
გამწოვისათვის საჭირო
აგრეგატის მდებარეობა

საკორექციო არეალი
დამატებულია საევნტილაციო მილები

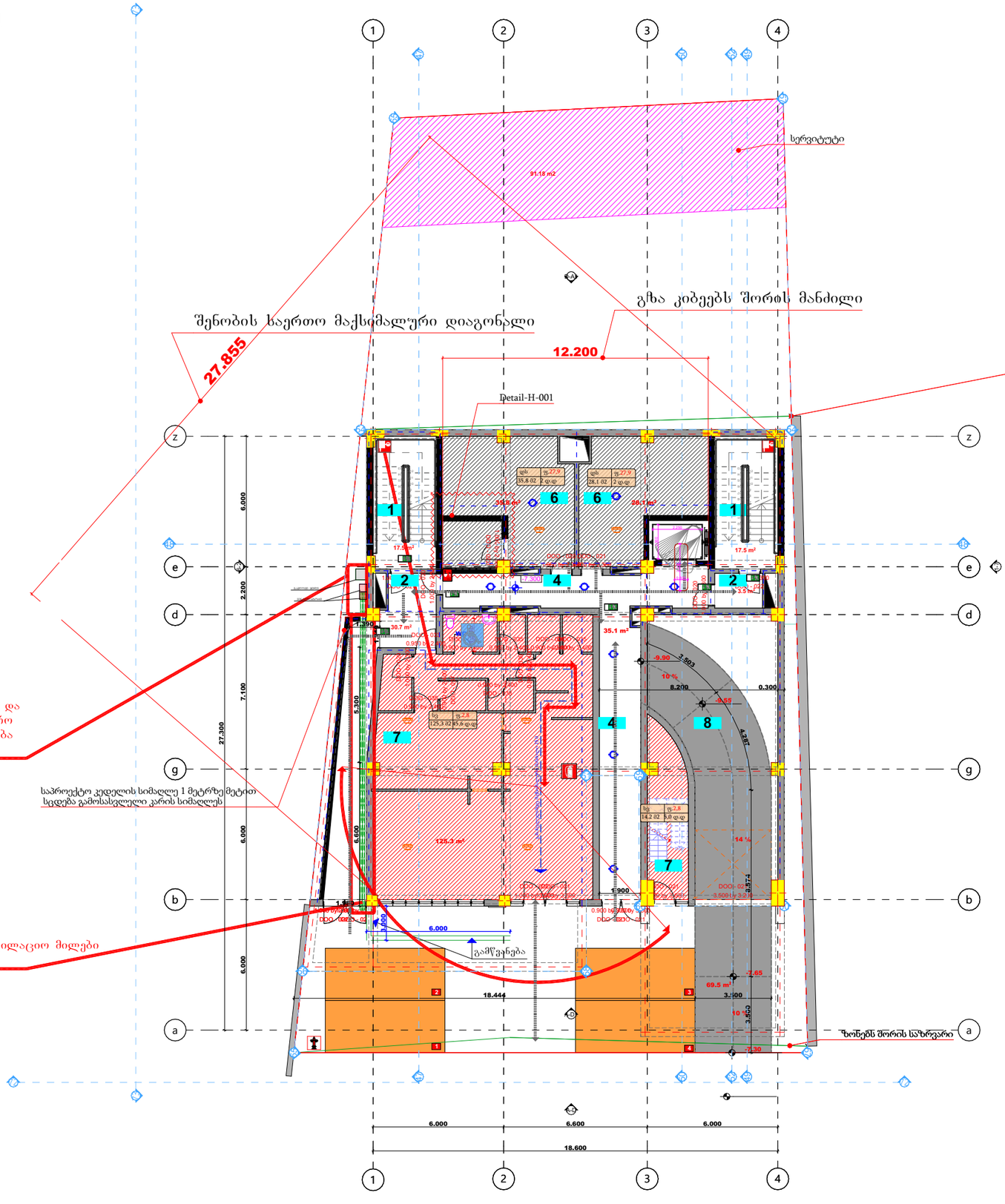

გამოყენებული პირობითი აღნიშვნები	
	საკადასტრო საზღვარი
±0.000	ნიშნული გეგმაზე
1	პარკინგის ნუმერაცია
	ჭრილის ხაზი
	კედლის ცეცხლმედეგობის ხარისხი 1 საათი
	კედლის ცეცხლმედეგობის ხარისხი 2 საათი
	გასასვლელამდე საევაკო მანძილი
	მისაწვდომი სვლაგზაზე
	ნიშნული ჭრილზე, შასაზე
	გაანგრძივებული ბეტონის სტრუქტურული ელემენტები 3 სმ-იანი ხანძარმედეგობით (სვეტი, კედელი, ლიფტშახტა, ბოძაკიდა და სახურავის ანაწყობი)
	ბეტონის ბლოკის კედელი
	საევნტილაციო შახტა
	ღერძის ხაზი
	სახანძრო მილსადენებთან მისადგომი საევაკო მანძილი
	საცხოვრებელი დაკავებულობა (ს-2)
	საძმიანი დაკავებულობა (ს-1)
	საევაკო დაკავებულობა (ს-3)
	დამხმარე დაკავებულობა (ს-4)
	სასაწყობო დაკავებულობა (ს-5)

880 / 2.200	კარის მაქსიმალური სიგანე
ს-2 / 90	კარის კლასიფიკაციის №
	ხანძარმედეგობა
	კარის მაქსიმალური სიმაღლე

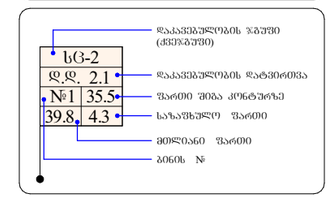

სიმაგრეს სახელწოდება	
	სახანძრო მილსადენი
	სახანძროსამაშველო სამწყობრის მოწყობილობა მაშლადმაშველი მოსაპირკეთებელი - ქვიშაკანი
	ხელის ცეცხლსაქრობი
	სახანძრო განაპირა ხელით სამაროსაი კრანით
	ავტომატური პირველადი ჩარევისათვის
	ავტომატური ელექტრონული მართვისათვის
	სავსაკომიო მასალების მანიშნებელი

1. შენობა აღიჭურვება NFPA 13-ის ან საქართველოში აღიარებული შესაბამისი სტანდარტის მიხედვით დამონტაჟებული ავტომატური სისტემით.
2. სახანძრო მილსადენი განთავსდება NFPA 14-ის ან საქართველოში აღიარებული შესაბამისი სტანდარტის შესაბამისად.

