მრავალბინიანი საცხოვრებელი სახლი

ქ. თბილისი, ბოგ უოლშის ქუჩა №40, ს/კ: 01.72.14.009.687

2025

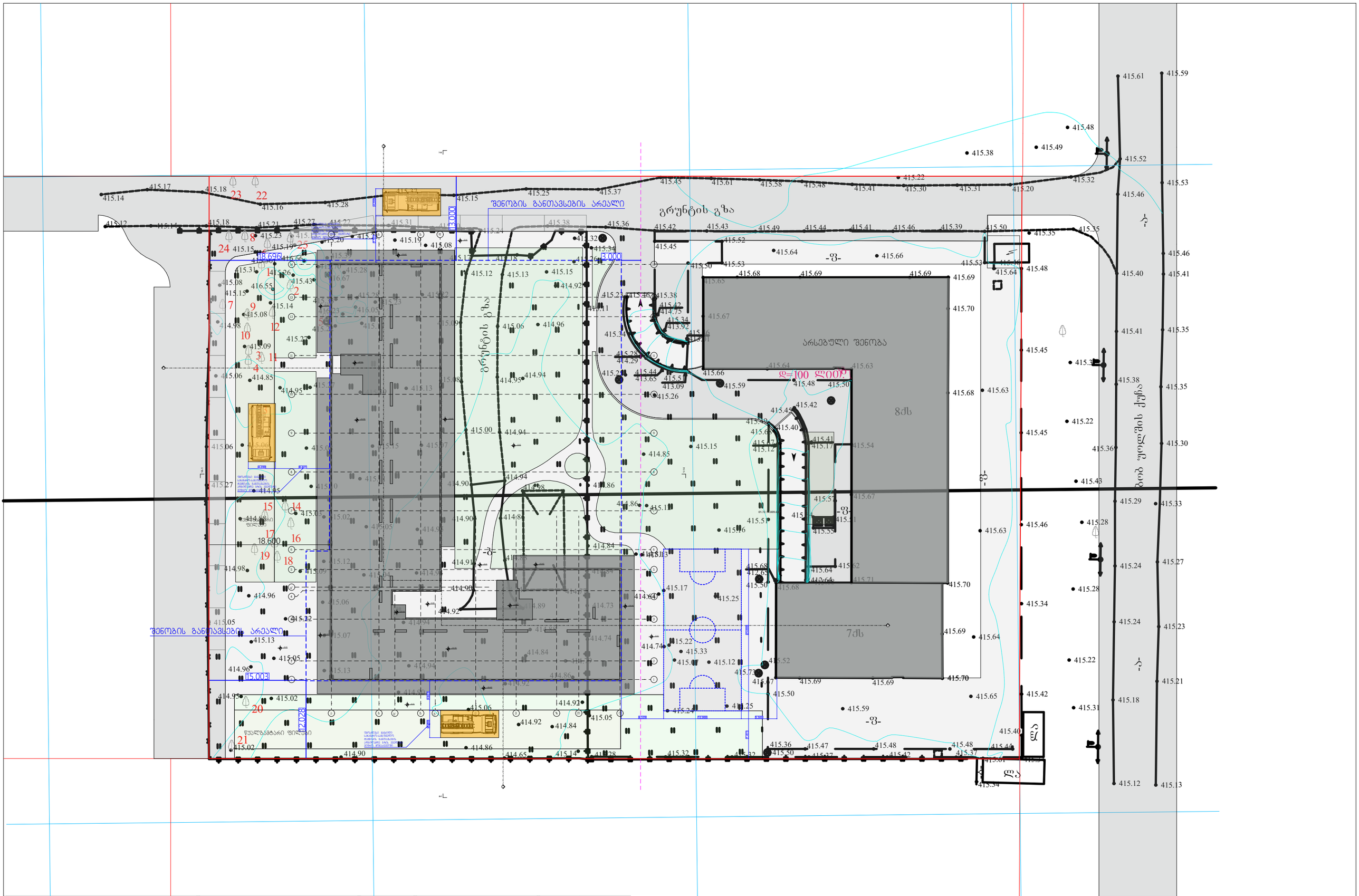

N	მთ. არქიტექტორი ლუკა გოგლიძე	ქ. თბილისი, ბოგ უოლშის ქ № 40 ს/კ: 01.72.14.009.687	2025	არქიტექტურული ნაწილი	ფორმატი	ფურცლის №
	დაამუშავა ლუკა გოგლიძე	მრავალბინიანი საცხოვრებელი სახლი			A-3	

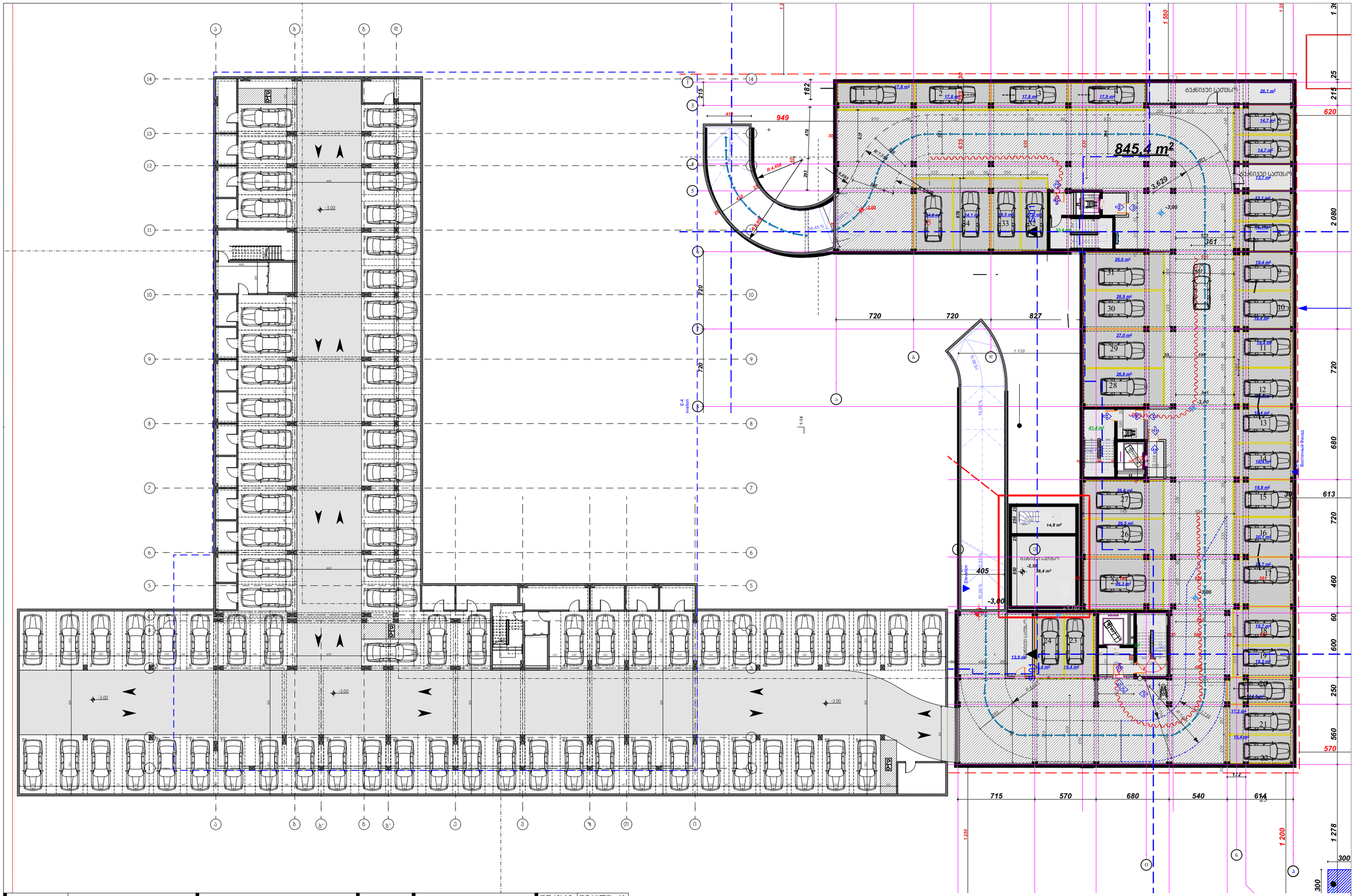

N	მთ. არქიტექტორი ლუკა გოგლიძე	ქ. თბილისი, გოგ უოლშის ქ № 40 ს/ქ: 01.72.14.009.687	2025	არქიტექტურული ნაწილი	ფორმატი A-3	ფურცლის № A-101
	დაამუშავა ლუკა გოგლიძე	მრავალბინიანი საცხოვრებელი სახლი	მ-1:300	გეგმა -3.00 ნიშნულზე		

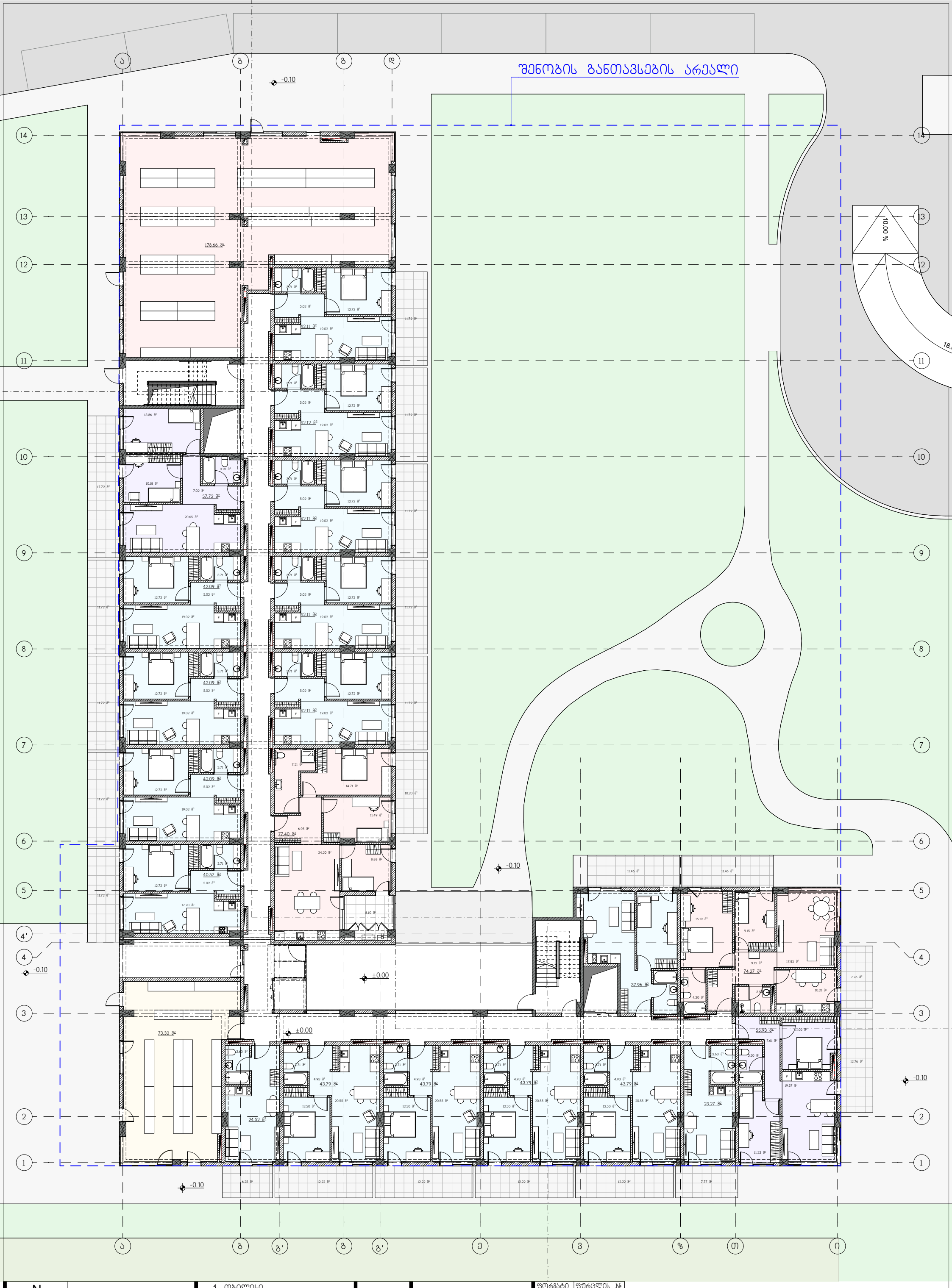

N	მთ. არქიტექტორი ლუკა გოგლიძე	ქ. თბილისი, ბოგ ჭოლოშის ქ № 40 ს/კ: 01.72.14.009.687	2025	არქიტექტურული ნაწილი	ფორმატი	ფურცლის №
	დაამუშავა ლუკა გოგლიძე	მრავალბინიანი საცხოვრებელი სახლი	მ=1:200	გეგმა ±0.00 ნიშნულზე	A-3	A-102



N	მთ. არქიტექტორი	ქ. თბილისი, ბობ უოლშის ქ № 40 ს/კ: 01.72.14.009.687	2025	არქიტექტურული ნაწილი	ფორმატი	ფურცლის №
	ლუკა გოგლიძე				A-3	A-103
	დაამუშავა	მრავალბინიანი საცხოვრებელი სახლი	მ=1:200	გეგმა +3.50 ნიშნულზე		
	ლუკა გოგლიძე					



N	მთ. არქიტექტორი ლუკა გოგლიძე	ქ. თბილისი, გოგ უოლეშის ქ № 40 ს/კ: 01.72.14.009.687	2025	არქიტექტურული ნაწილი	ფორმატი	ფურცლის №
	დაამუშავა ლუკა გოგლიძე	მრავალბინიანი საცხოვრებელი სახლი	მ=1:200	გეგმა +6.70 ნიშნულზე	A-3	A-104



N	მთ. არქიტექტორი ლუკა გოგლიძე	ქ. თბილისი, ბიბ უოლეშის ქ № 40 ს/კ: 01.72.14.009.687	2025	არქიტექტურული ნაწილი	ფორმატი	ფურცლის №
	დაამუშავა ლუკა გოგლიძე	მრავალბინიანი საცხოვრებელი სახლი	მ=1:200	გეგმა +9.90 ნიშნულზე	A-3	A-105



N	მთ. არქიტექტორი ლუკა გოგლიძე	ქ. თბილისი, ბოგბ უოლუშის ქ № 40 ს/კ: 01.72.14.009.687	2025	არქიტექტურული ნაწილი	ფორმატი	ფურცლის №
	დაამუშავა ლუკა გოგლიძე	მრავალბინიანი საცხოვრებელი სახლი	მ=1:200	გეგმა +13.10 ნიშნულზე	A-3	A-106



N	მთ. არქიტექტორი ლუკა გოგლიძე	ქ. თბილისი, ბოგბ უოლუშის ქ № 40 ს/კ: 01.72.14.009.687	2025	არქიტექტურული ნაწილი	ფორმატი	ფურცლის №
	დაამუშავა ლუკა გოგლიძე	მრავალბინიანი საცხოვრებელი სახლი	მ=1:200	გეგმა +16.30 ნიშნულზე	A-3	A-107



N	მთ. არქიტექტორი ლუკა გოგლიძე	ქ. თბილისი, ბოგბ უოლუშის ქ № 40 ს/კ: 01.72.14.009.687	2025	არქიტექტურული ნაწილი	ფორმატი	ფურცლის №
	დაამუშავა ლუკა გოგლიძე	მრავალბინიანი საცხოვრებელი სახლი	მ=1:200	გეგმა +19.50 ნიშნულზე	A-3	A-108



N	მთ. არქიტექტორი ლუკა გოგლიძე	ქ. თბილისი, ბიბ უოლშის ქ № 40 ს/კ: 01.72.14.009.687	2025	არქიტექტურული ნაწილი	ფორმატი	ფურცლის №
	დაამუშავა ლუკა გოგლიძე	მრავალბინიანი საცხოვრებელი სახლი	მ=1:200	გეგმა +22.70 ნიშნულზე	A-3	A-109

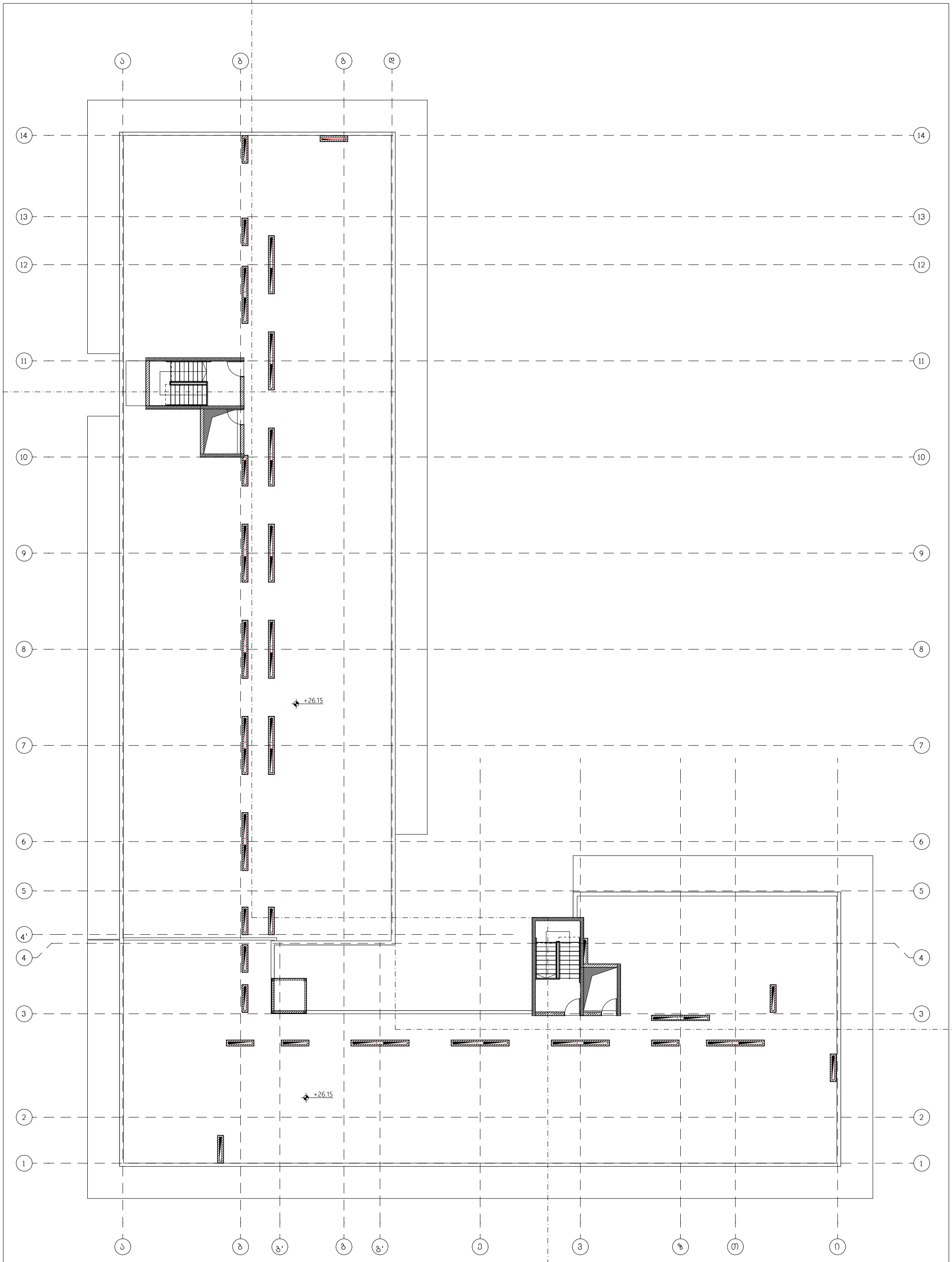

N	მთ. არქიტექტორი ლუკა გოგლიძე	ქ. თბილისი, ბოგ ჭოლოშის ქ № 40 ს/კ: 01.72.14.009.687	2025	არქიტექტურული ნაწილი	ფორმატი	ფურცლის №
	დაამუშავა ლუკა გოგლიძე	მრავალბინიანი საცხოვრებელი სახლი	მ=1:200	გადახურვის გეგმა	A-3	A-109

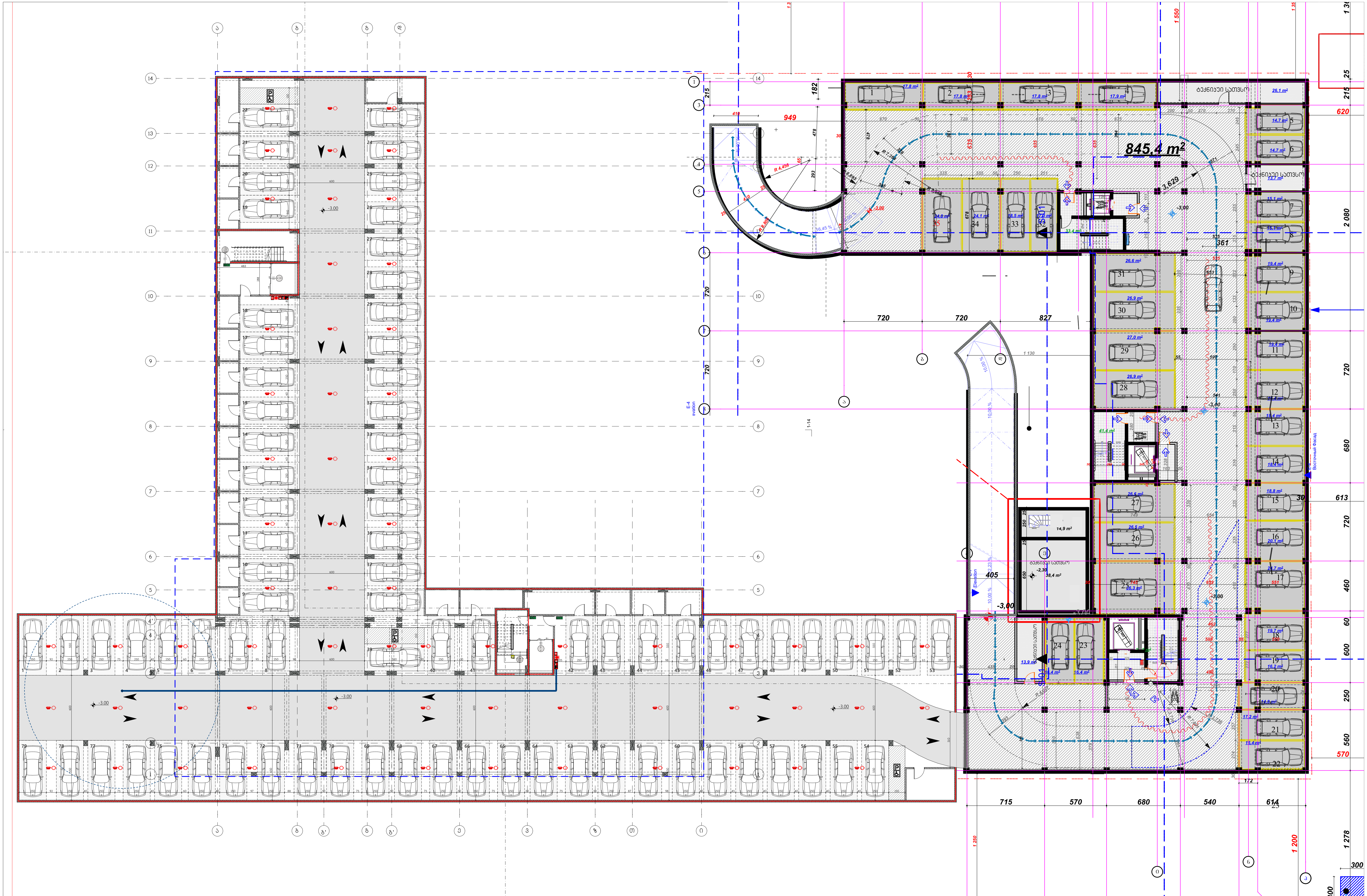

N	მთ. არქიტექტორი	ქ. თბილისი, ბობ უოლშის ქ № 40 ს/კ: 01.72.14.009.687	2025	არქიტექტურული ნაწილი	ფორმატი	ფურცლის №
	ლუკა გოგლიძე				A-3	B-101
	დაამუშავა	მრავალბინიანი საცხოვრებელი სახლი	მ=1:300	სახანძრო გეგმა -3.00 ნიშნულზე		
	ლუკა გოგლიძე					

შენობის განთავსების არეალი

-0.10

±0.00

R 9.000

10.00 %

18.

EXIT

N	მთ. არქიტექტორი ლუკა გოგლიძე	ქ. თბილისი, გოგ ჭოლოშის ქ № 40 ს/კ: 01.72.14.009.687	2025	არქიტექტურული ნაწილი	ფორმატი	ფურცლის №
	დაამუშავა ლუკა გოგლიძე	მრავალბინიანი საცხოვრებელი სახლი	მ=1:200	სახანძრო გეგმა ±0.00 ნიშნულზე	A-3	B-102

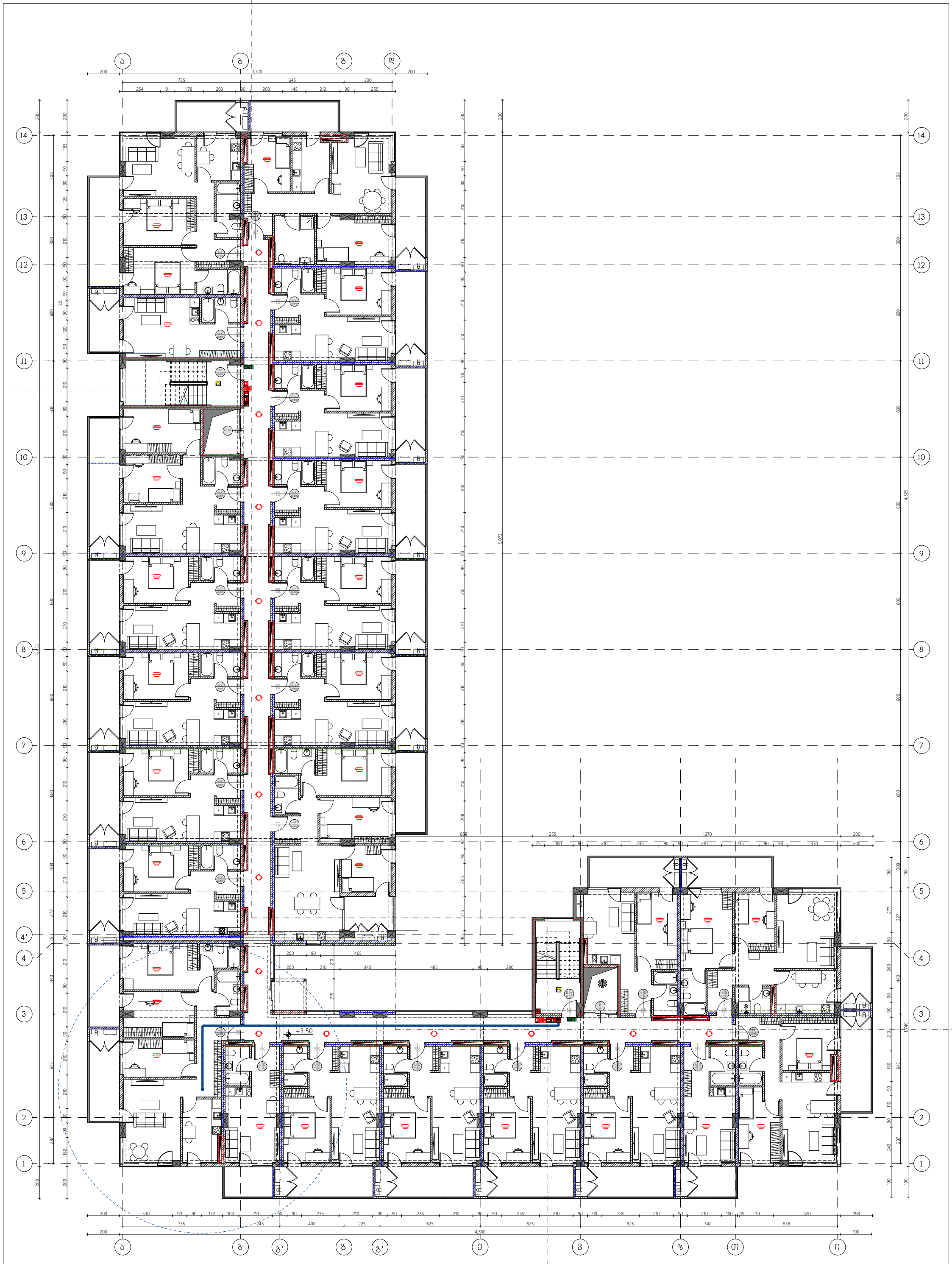

N	მთ. არქიტექტორი ლუკა გოგლიძე	ქ. თბილისი, გოგ უოლშის ქ № 40 ს/კ: 01.72.14.009.687	2025	არქიტექტურული ნაწილი	ფორმატი	ფურცლის №
	დაამუშავა ლუკა გოგლიძე	მრავალბინიანი საცხოვრებელი სახლი	მ=1:200	სახანძრო გეგმა +3.50 ნიშნულზე	A-3	B-103

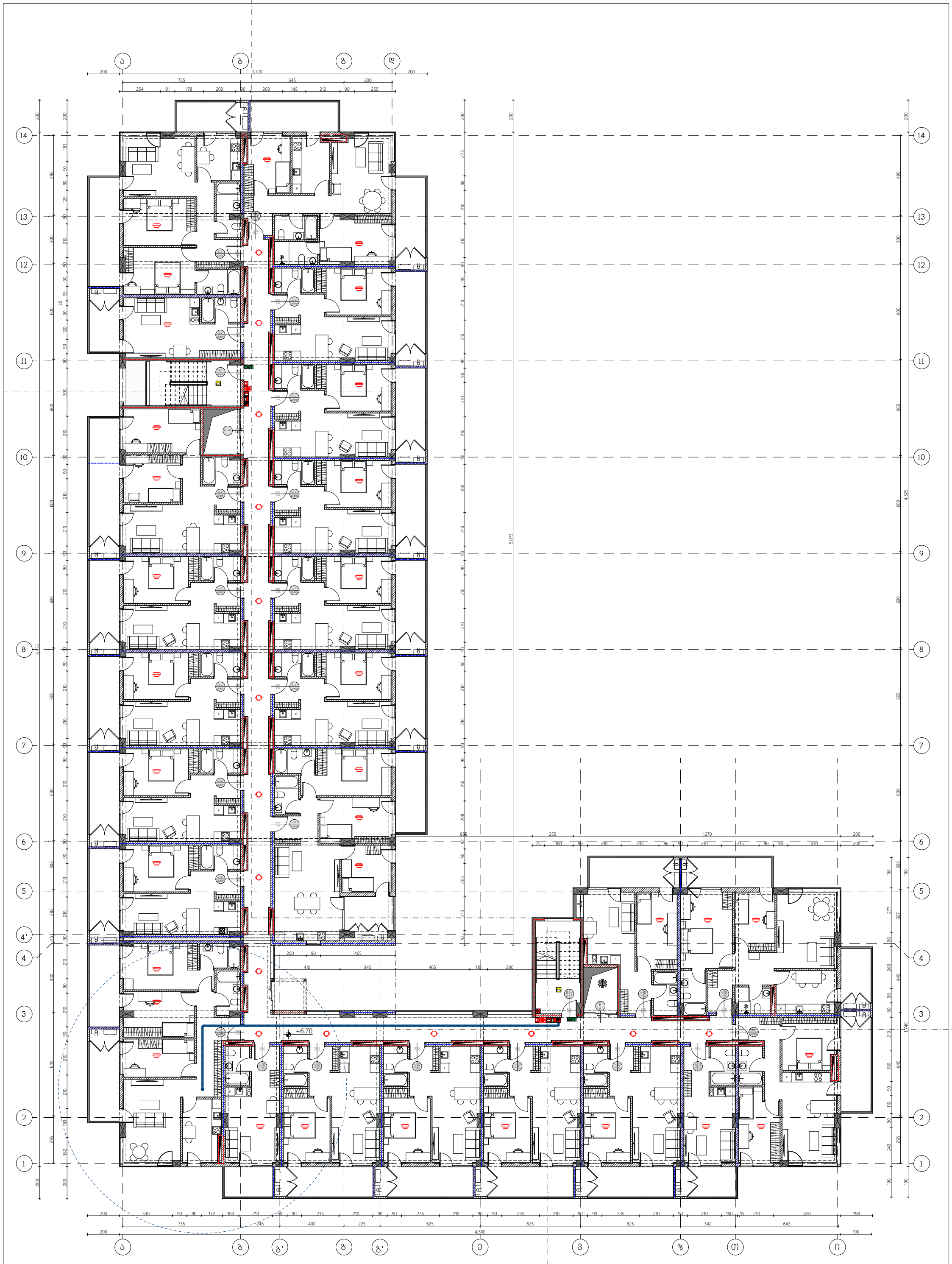

N	მთ. არქიტექტორი ლუკა გოგლიძე	ქ. თბილისი, გოგ უოლშის ქ № 40 ს/კ: 01.72.14.009.687	2025	არქიტექტურული ნაწილი	ფორმატი	ფურცლის №
	დაამუშავა ლუკა გოგლიძე	მრავალბინიანი საცხოვრებელი სახლი	მ=1:200	სახანძრო გეგმა +6.70 ნიშნულზე	A-3	B-104

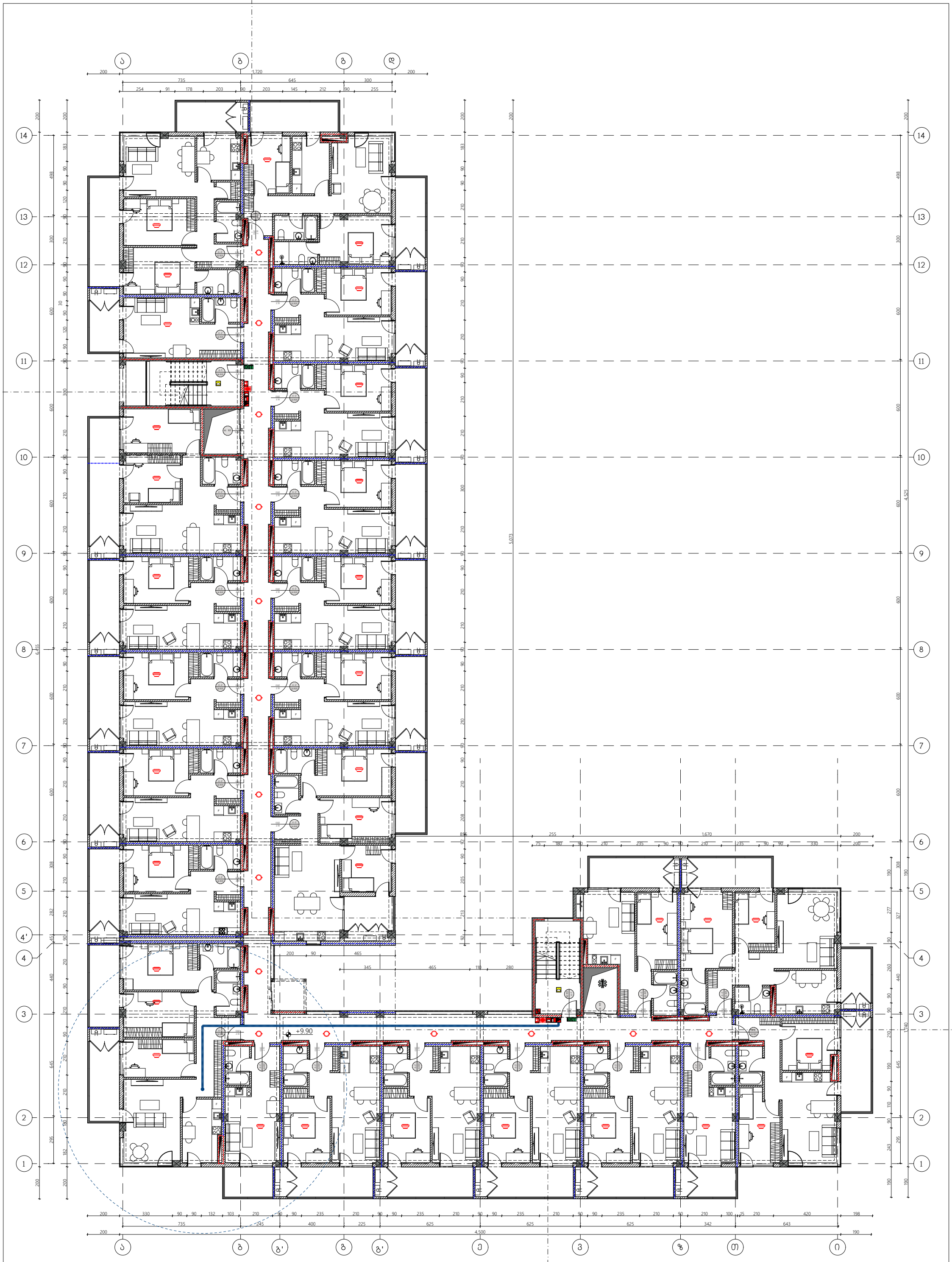

N	მთ. არქიტექტორი ზუკა გოგლიძე	ქ. თბილისი, ბოგბ უოლშის ქ № 40 ს/კ: 01.72.14.009.687	2025	არქიტექტურული ნაწილი	ფორმატი A-3	ფურცლის № B-105
	დაამუშავა ზუკა გოგლიძე	მრავალბინიანი საცხოვრებელი სახლი	მ=1:200	სახანძრო გეგმა +9.90 ნიშნულზე		

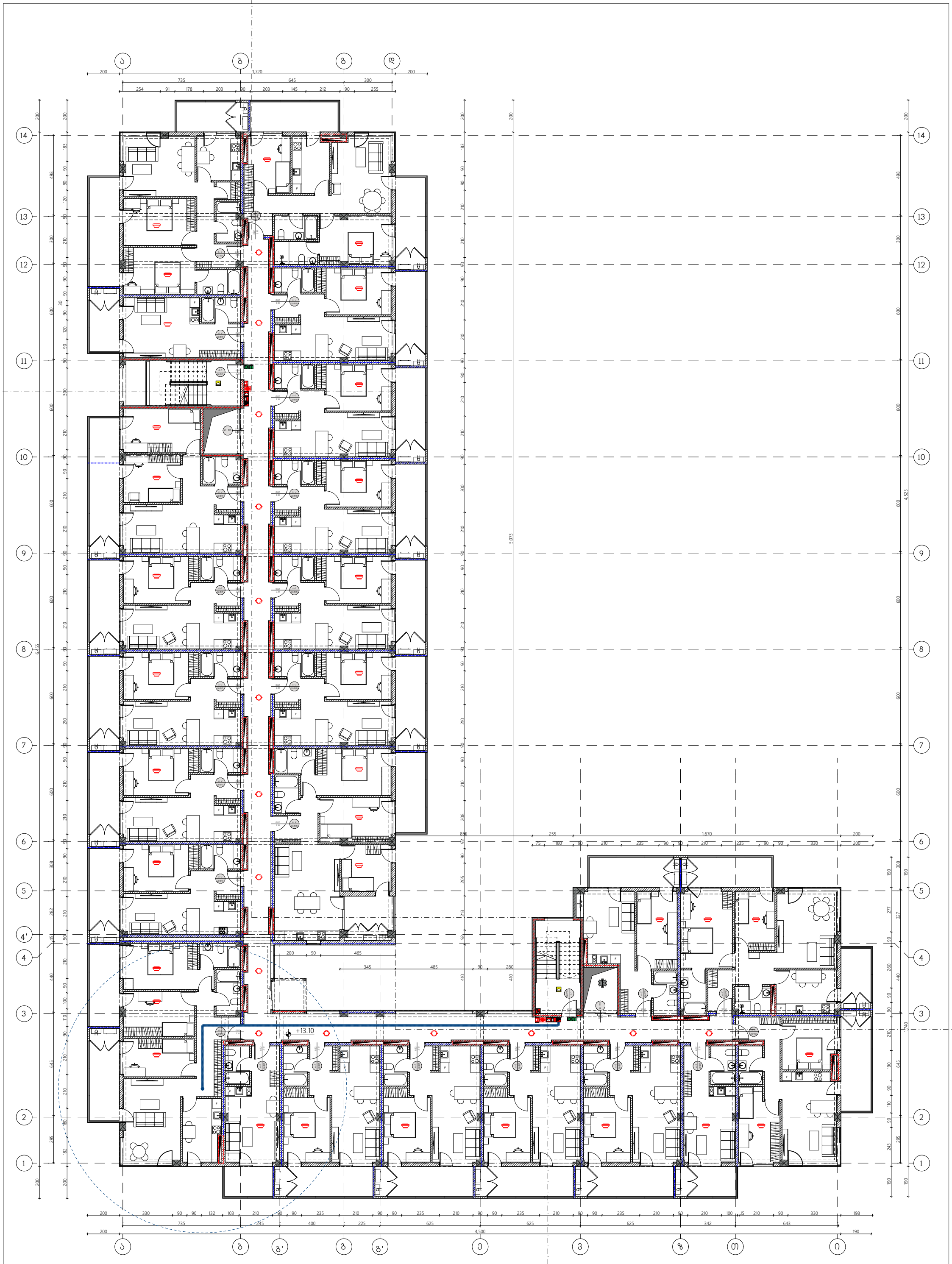

N	მთ. არქიტექტორი ლუკა გოგლიძე	ქ. თბილისი, გოგა უოლშის ქ № 40 ს/კ: 01.72.14.009.687	2025	არქიტექტურული ნაწილი	ფორმატი	ფურცლის №
	დაამუშავა ლუკა გოგლიძე	მრავალბინიანი საცხოვრებელი სახლი	მ=1:200	სახანძრო გეგმა +13.10 ნიშნულზე	A-3	B-106

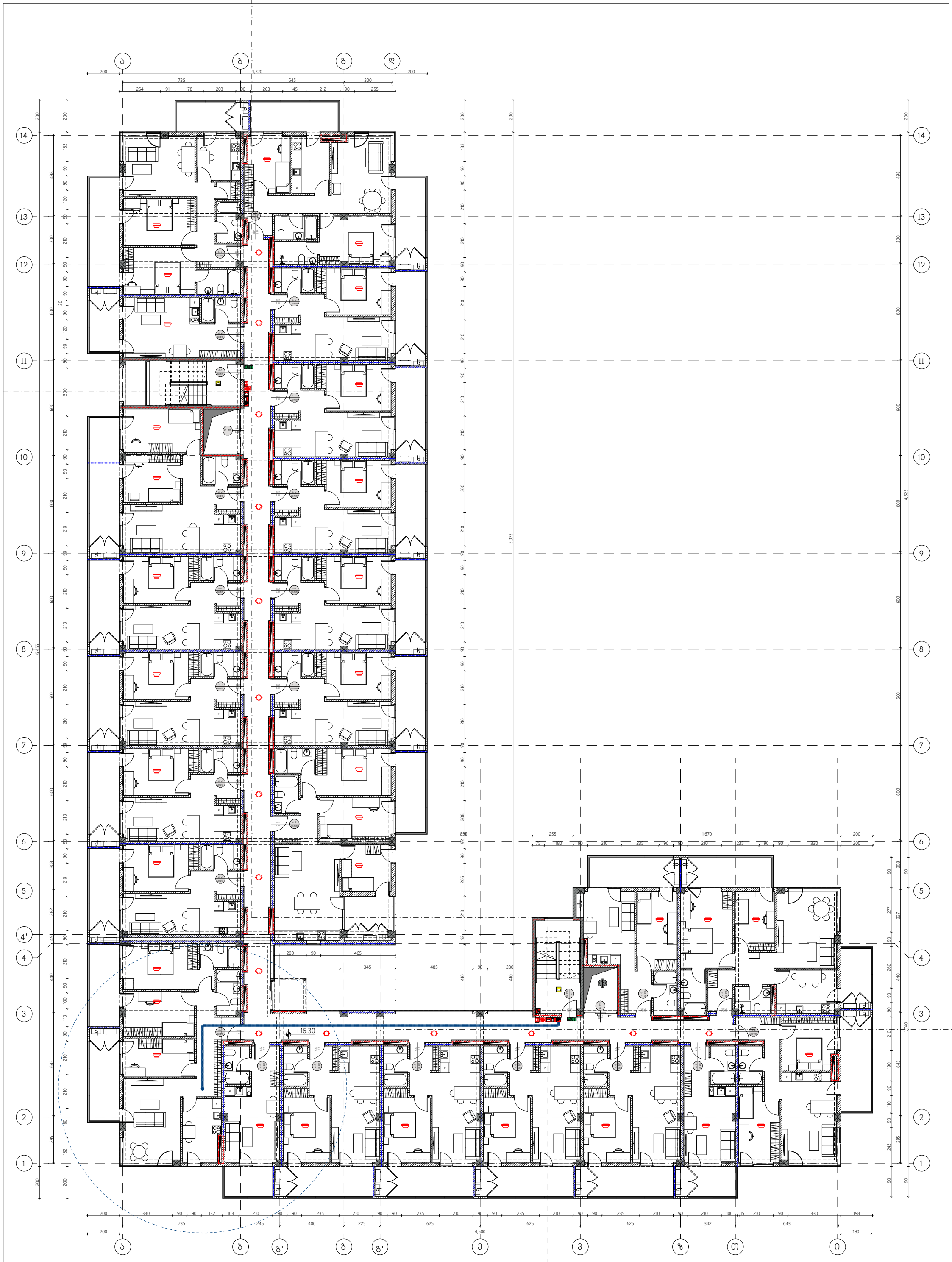

N	მთ. არქიტექტორი ლუკა გოგლიძე	ქ. თბილისი, ბოგ უოლეშის ქ № 40 ს/კ: 01.72.14.009.687	2025	არქიტექტურული ნაწილი	ფორმატი A-3	ფურცლის № B-107
	დაამუშავა ლუკა გოგლიძე	მრავალბინიანი საცხოვრებელი სახლი	მ=1:200	სახანძრო გეგმა +16.30 ნიშნულზე		

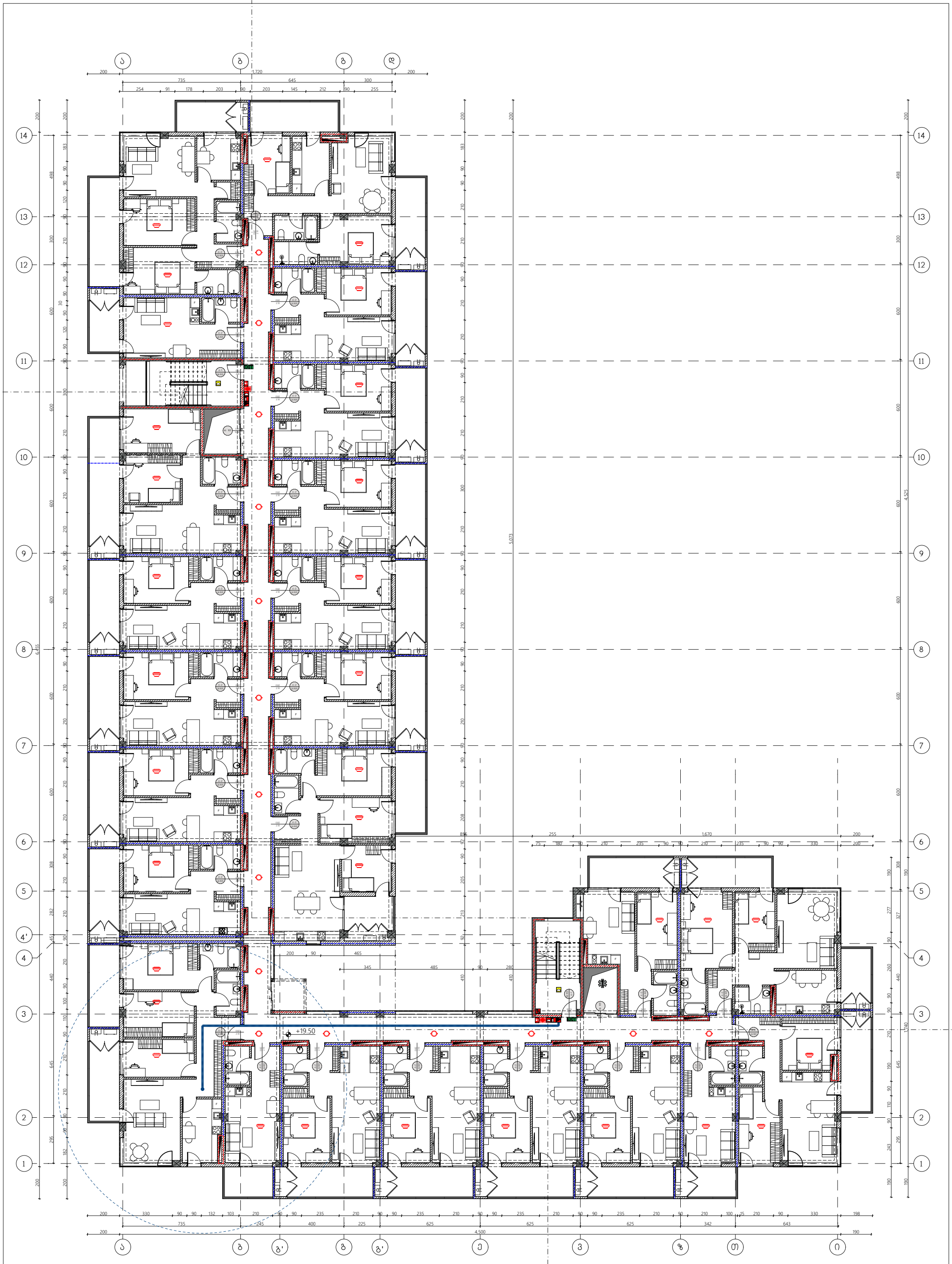

N	მთ. არქიტექტორი ლუკა გოგლიძე	ქ. თბილისი, გოგ უოლშის ქ № 40 ს/კ: 01.72.14.009.687	2025	არქიტექტურული ნაწილი	ფორმატი	ფურცლის №
	დაამუშავა ლუკა გოგლიძე	მრავალბინიანი საცხოვრებელი სახლი	მ=1:200	სახანძრო გეგმა +19.50 ნიშნულზე	A-3	B-108

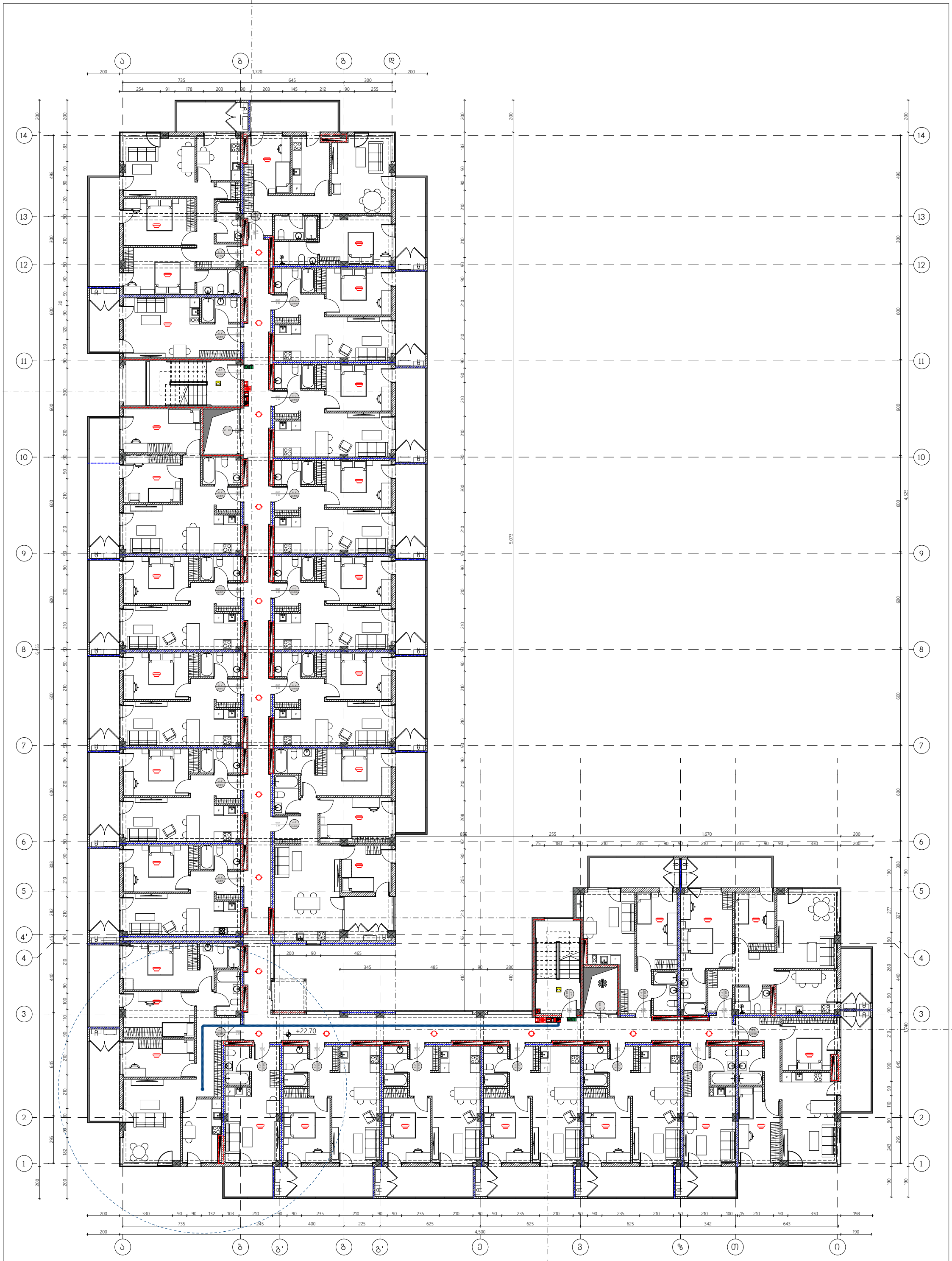

N	მთ. არქიტექტორი ლუკა გოგლიძე	ქ. თბილისი, ბოგ ჭოლოშის ქ № 40 ს/ქ: 01.72.14.009.687	2025	არქიტექტურული ნაწილი	ფორმატი	ფურცლის №
	დაამუშავა ლუკა გოგლიძე	მრავალბინიანი საცხოვრებელი სახლი	მ=1:200	სახანძრო გეგმა +22.70 ნიშნულზე	A-3	B-109

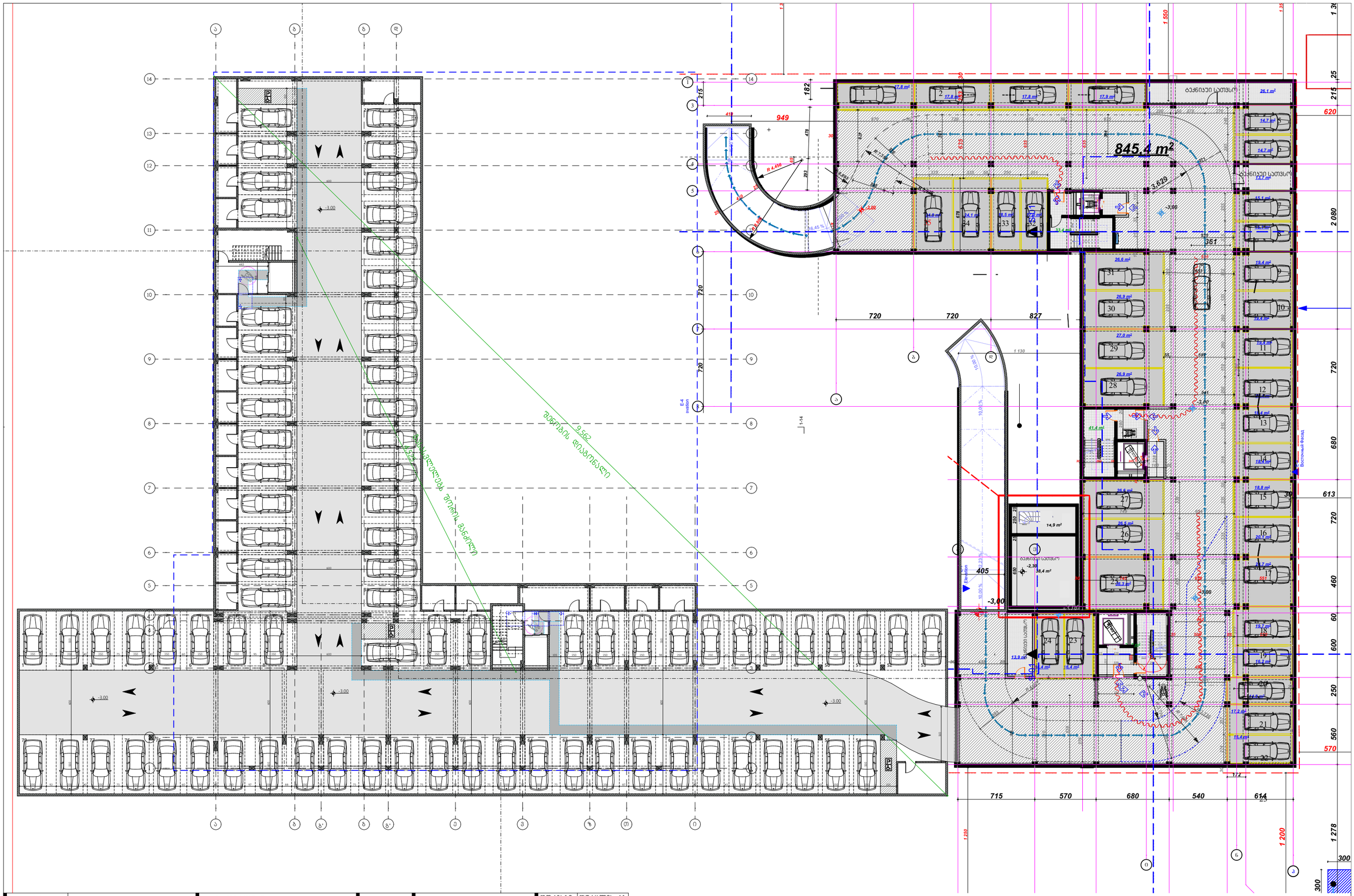

N	მთ. არქიტექტორი ლუკა გოგლიძე	ქ. თბილისი, გოგ უოლშის ქ № 40 ს/ქ: 01.72.14.009.687	2025	არქიტექტურული ნაწილი	ფორმატი A-3	ფურცლის № C-101
	დაამუშავა ლუკა გოგლიძე	მრავალბინიანი საცხოვრებელი სახლი	მ=1:300	მისაწვდომობის გეგმა -3.00 ნიშნულზე		

N	שם. נגישות מפת מדרכות	ג. מזרחי ובן, מהנדסים אזרחיים ת.ד 40 ב/נ: 01.72.14.009.687	2025	מפת נגישות מדרכות בשכונת בית וגן	A-3
	קנה מידה גרפי				
	קנה מידה מדרכות		1:200@A1		C-102

-0.10

±0.00

-0.10

-0.10

-0.10

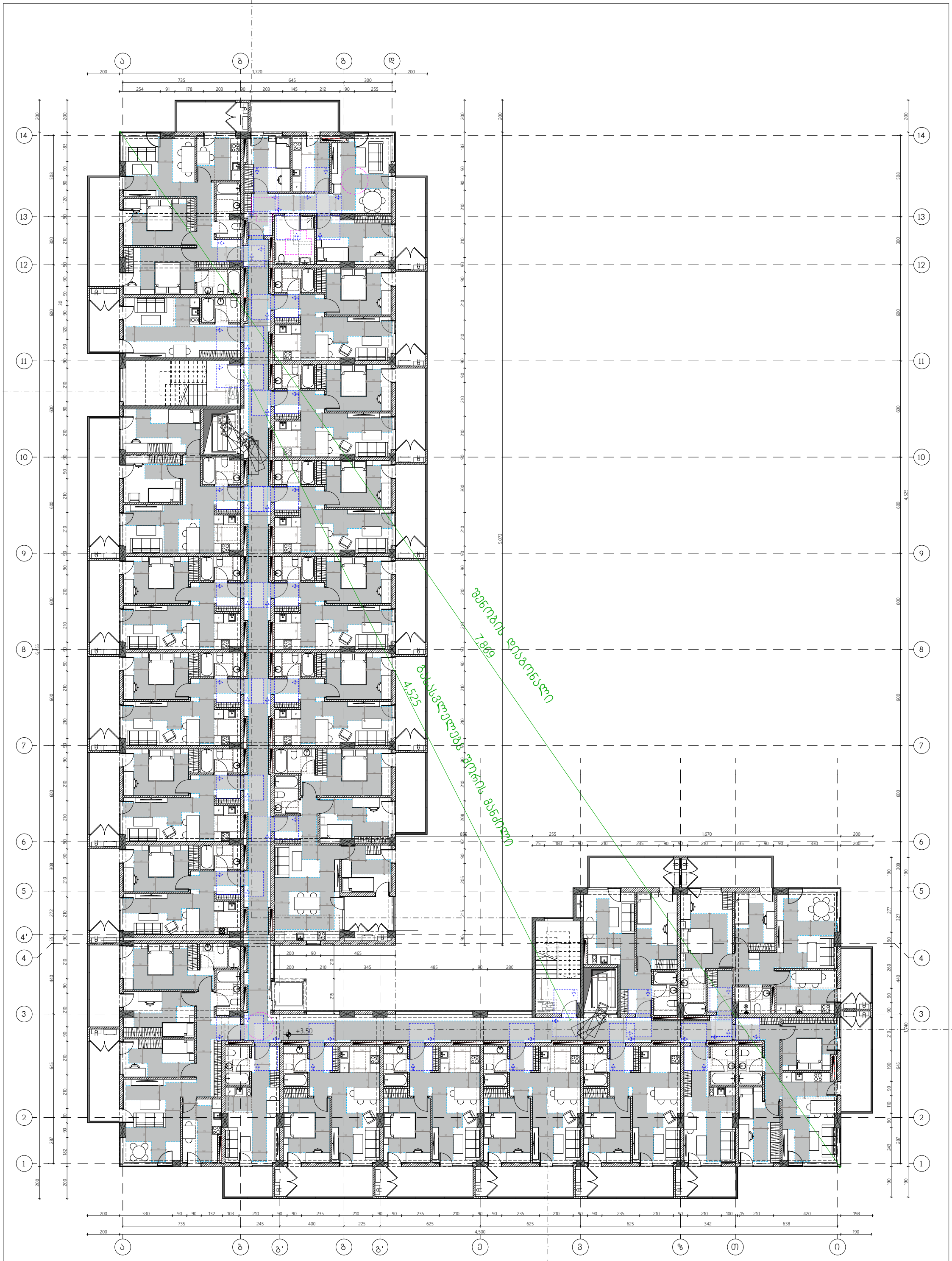

N	მთ. არქიტექტორი ლუკა გოგლიძე	ქ. თბილისი, ბოგ ჭოლოშის ქ № 40 ს/კ: 01.72.14.009.687	2025	არქიტექტურული ნაწილი	ფორმატი	ფურცლის №
	დაამუშავა ლუკა გოგლიძე	მრავალბინიანი საცხოვრებელი სახლი	მ=1:200	მისაწვდომობის გეგმა +3.50 ნიშნულზე	A-3	C-103

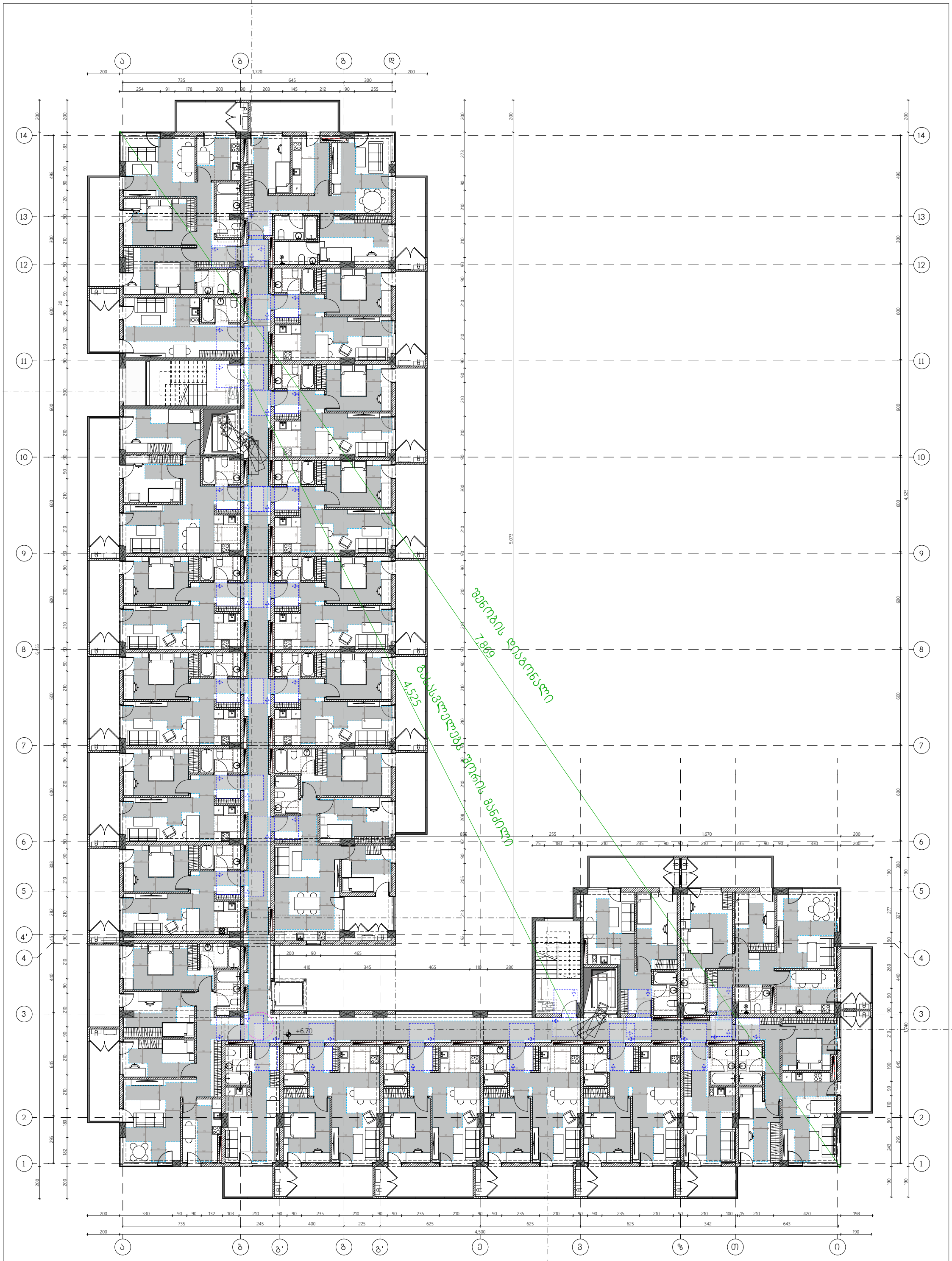

N	მთ. არქიტექტორი ლუკა გოგლიძე	ქ. თბილისი, ბოგ ჭოლოშის ქ № 40 ს/კ: 01.72.14.009.687	2025	არქიტექტურული ნაწილი	ფორმატი	ფურცლის №
	დაამუშავა ლუკა გოგლიძე	მრავალბინიანი საცხოვრებელი სახლი	მ=1:200	მისაწვდომობის გეგმა +6.70 ნიშნულზე	A-3	C-104

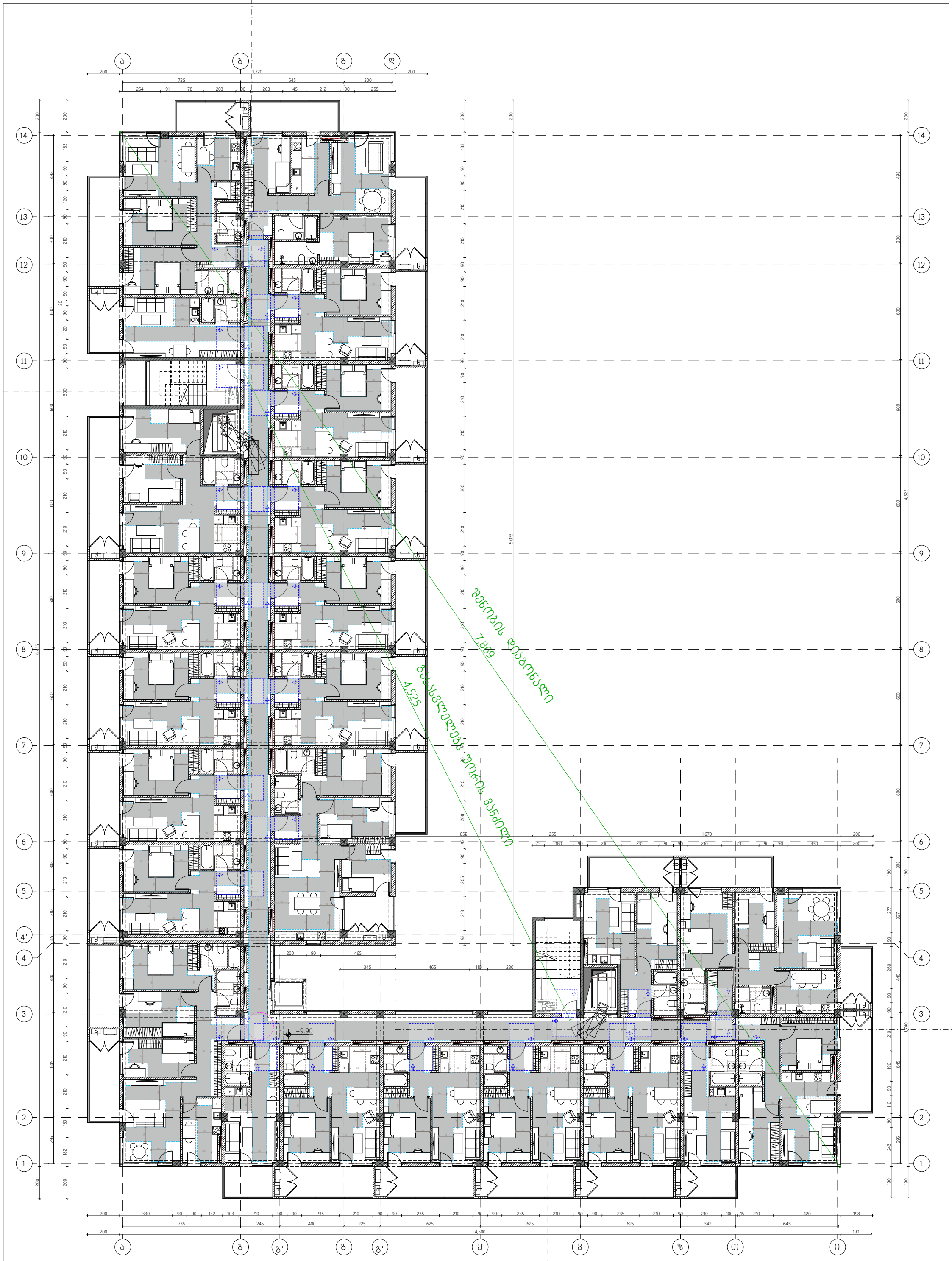

N	მთ. არქიტექტორი ლუკა გოგლიძე	ქ. თბილისი, ბოგბ ფოლეშის ქ № 40 ს/კ: 01.72.14.009.687	2025	არქიტექტურული ნაწილი	ფორმატი	ფურცლის №
	დაამუშავა ლუკა გოგლიძე	მრავალბინიანი საცხოვრებელი სახლი	მ=1:200	მისაწვდომობის გეგმა +9.90 ნიშნულზე	A-3	C-105

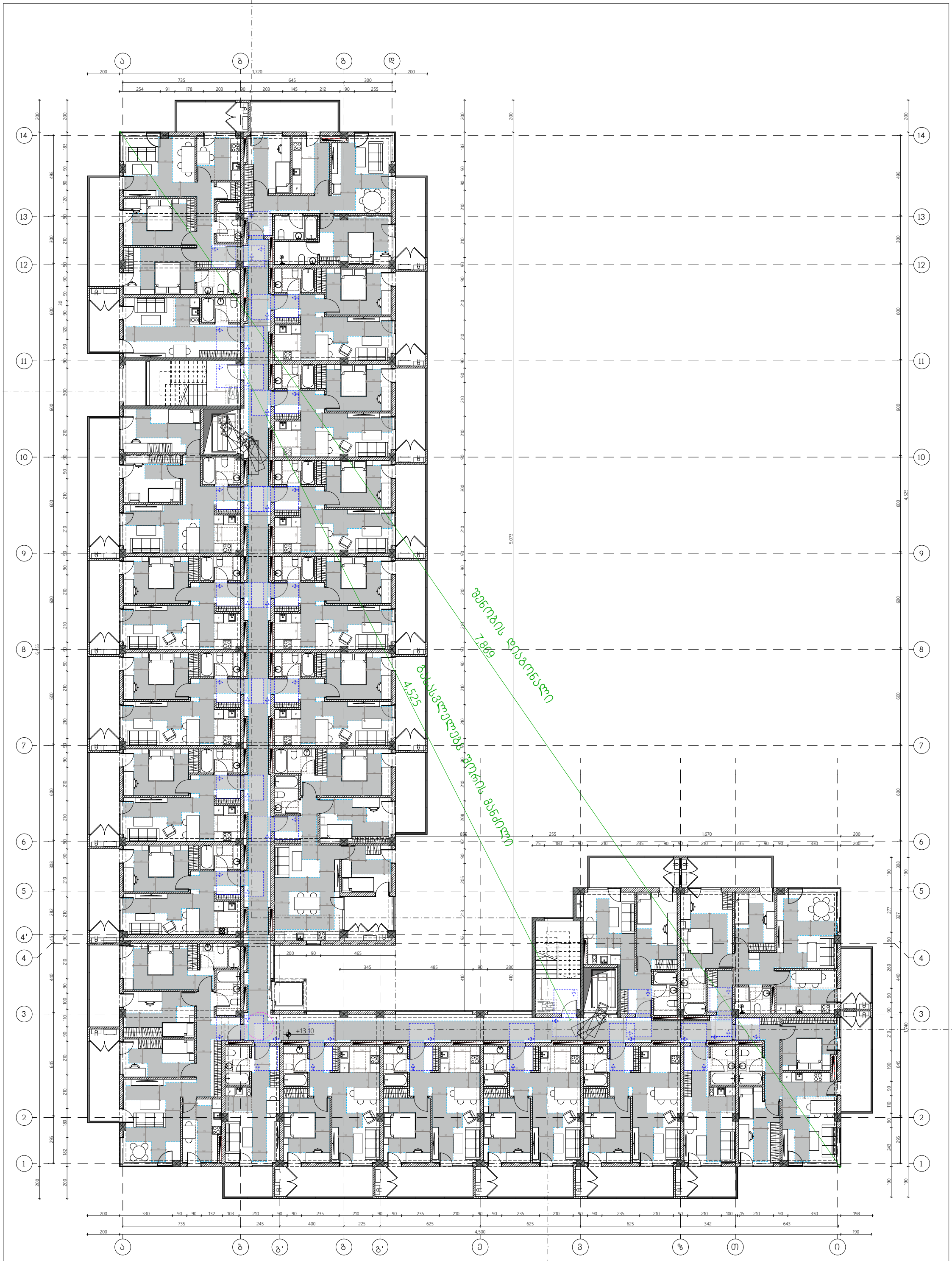

N	მთ. არქიტექტორი ლუკა გოგლიძე	ქ. თბილისი, ბოგ ჭოლოშის ქ № 40 ს/კ: 01.72.14.009.687	2025	არქიტექტურული ნაწილი	ფორმატი	ფურცლის №
	დაამუშავა ლუკა გოგლიძე	მრავალბინიანი საცხოვრებელი სახლი	მ=1:200	მისაწვდომობის გეგმა +13.10 ნიშნულზე	A-3	C-106

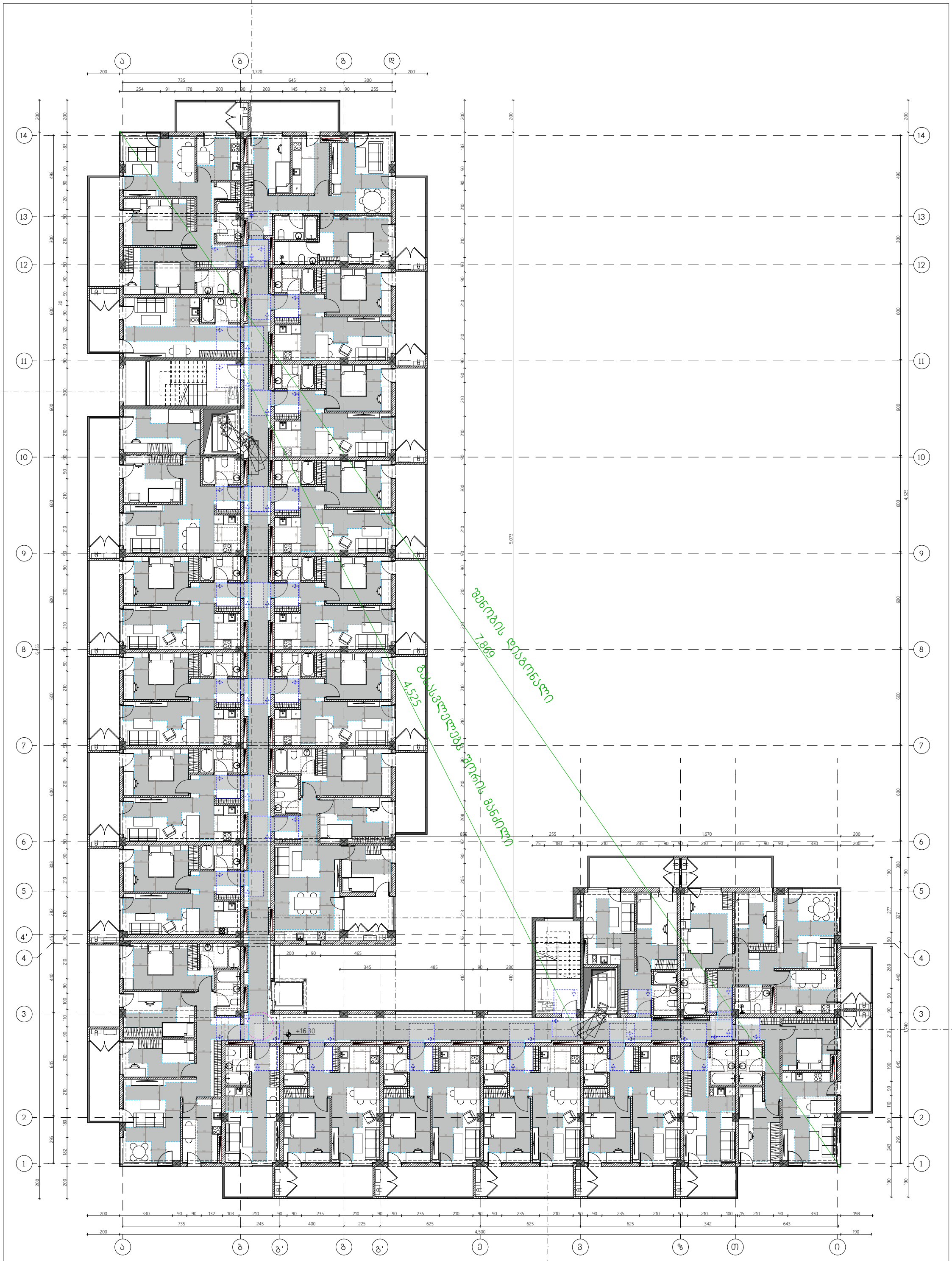

N	მთ. არქიტექტორი ლუკა გოგლიძე	ქ. თბილისი, ბოგ ჭოლოშის ქ № 40 ს/კ: 01.72.14.009.687	2025	არქიტექტურული ნაწილი	ფორმატი	ფურცლის №
	დაამუშავა ლუკა გოგლიძე	მრავალბინიანი საცხოვრებელი სახლი	მ=1:200	მისაწვდომობის გეგმა +16.30 ნიშნულზე	A-3	C-107

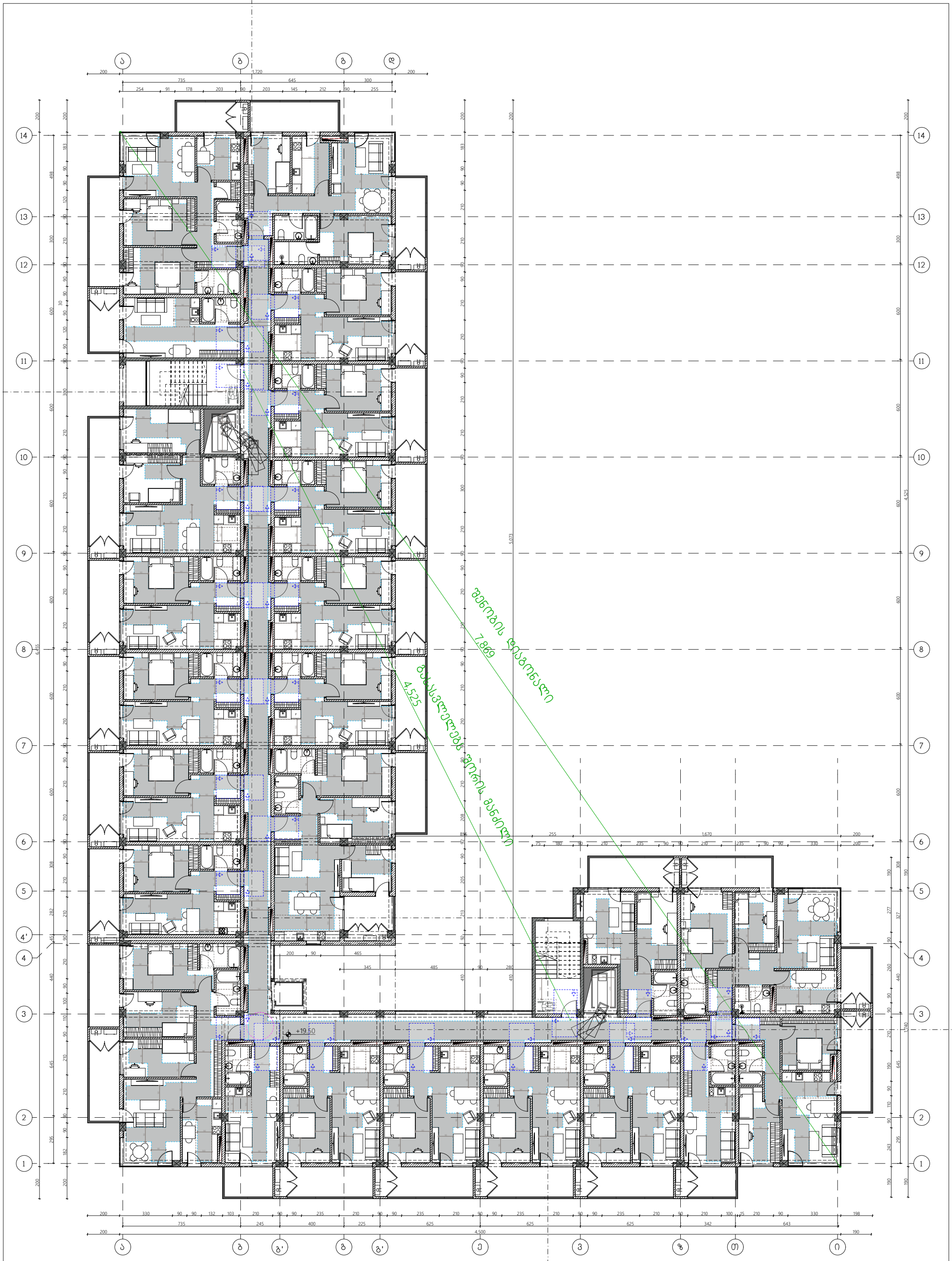

N	მთ. არქიტექტორი ლუკა გოგლიძე	ქ. თბილისი, ბოგ ჭოლოშის ქ № 40 ს/კ: 01.72.14.009.687	2025	არქიტექტურული ნაწილი	ფორმატი	ფურცლის №
	დაამუშავა ლუკა გოგლიძე	მრავალბინიანი საცხოვრებელი სახლი	მ=1:200	მისაწვდომობის გეგმა +19.50 ნიშნულზე	A-3	C-108

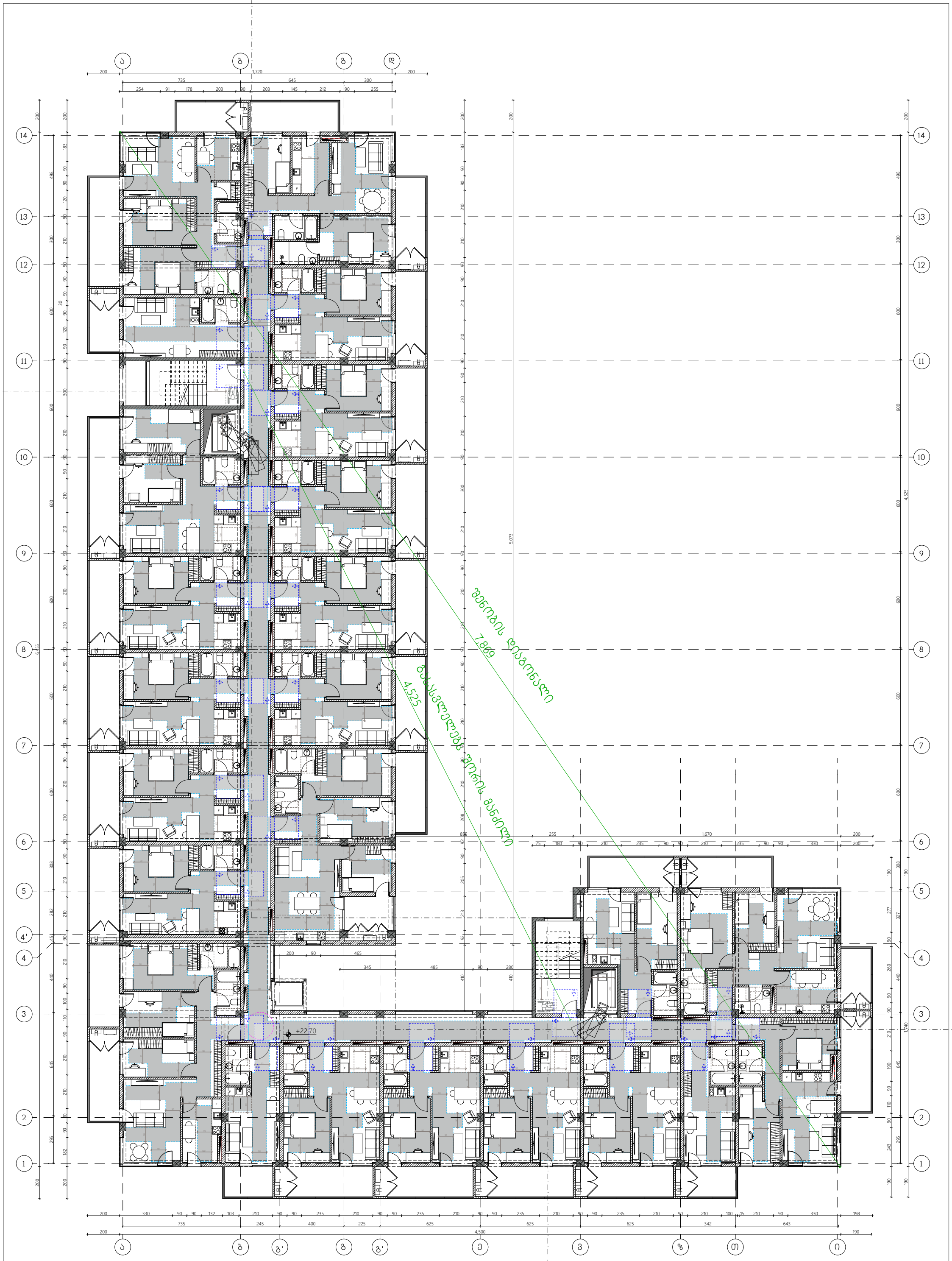

N	მთ. არქიტექტორი ლუკა გოგლიძე	ქ. თბილისი, ბოგ ჭოლოშის ქ № 40 ს/კ: 01.72.14.009.687	2025	არქიტექტურული ნაწილი	ფორმატი	ფურცლის №
	დაამუშავა ლუკა გოგლიძე	მრავალბინიანი საცხოვრებელი სახლი	მ=1:200	მისაწვდომობის გეგმა +22.70 ნიშნულზე	A-3	C-109

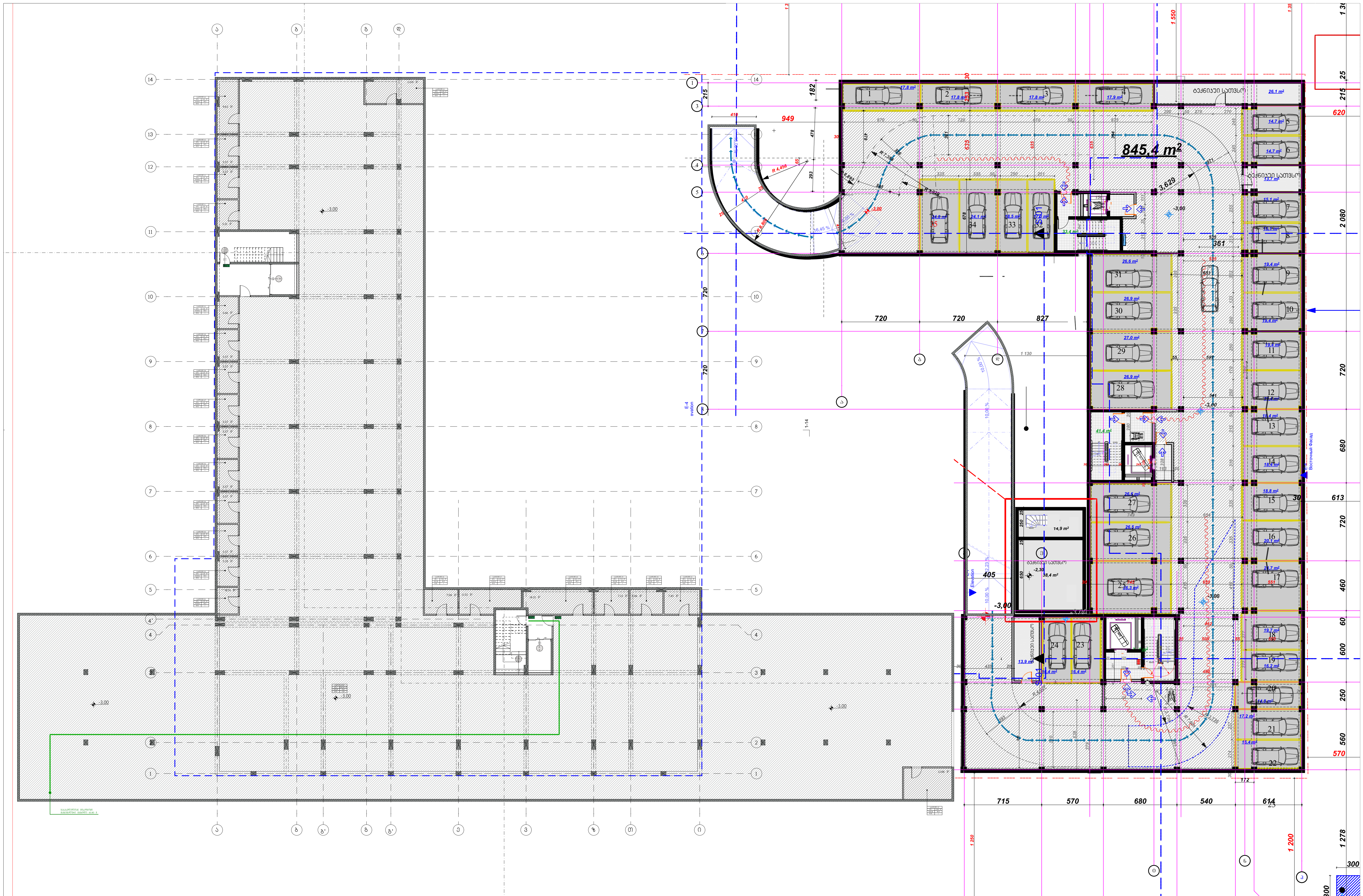

N	მთ. არქიტექტორი ლუკა გოგლიძე	ქ. თბილისი, ბობ უოლშის ქ № 40 ს/კ: 01.72.14.009.687	2025	არქიტექტურული ნაწილი	ფორმატი	ფურცლის №
	დაამუშავა ლუკა გოგლიძე	მრავალბინიანი საცხოვრებელი სახლი	მ=1:300	დაკავებულობის გეგმა -3.00 ნიშნულზე	A-3	D-101

N	ЗОП. Ъсдпфъдфмсдп	3. Отдпсспдп,	Ъсдпфъдфмсдпсспсп	А-3
	ссчЪдъ дпдъсспдп	дпдъ чмсспчдпдъ д № 40	2025	D-102
	ссъЪдчЪчдъдъ	Ъ/д: 01.72.14.009.687	дп-1:200	
	ссчЪдъ дпдъсспдп	дпсъдъсдпсспдпсспдп Ъсдпдъ		
		Ъсдчфмдпсдпдпсспдп Ъсдпдъ		

Ъсдпфъдфмсдпсспсп	2025	Ъсдпфъдфмсдчфсспсп	А-3
		Ъсдпфъдфмсдчфсспсп	D-102
ссъЪдчЪчдъдъ	дп-1:200	±0.00 ЪпЪфЪчфсспсЪ дъЪдъЪ	
ссчЪдъ дпдъсспдп			



N	მთ. არქიტექტორი ლუკა გოგლიძე	ქ. თბილისი, გოგ უოლშის ქ № 40 ს/კ: 01.72.14.009.687	2025	არქიტექტურული ნაწილი	ფორმატი	ფურცლის №
	დაამუშავა ლუკა გოგლიძე	მრავალბინიანი საცხოვრებელი სახლი	მ=1:200	დაკავებულობის გეგმა +3.50 ნიშნულზე	A-3	D-103



N	მთ. არქიტექტორი ლუკა გოგლიძე	ქ. თბილისი, გოგ უოლშის ქ № 40 ს/კ: 01.72.14.009.687	2025	არქიტექტურული ნაწილი	ფორმატი	ფურცლის №
	დაამუშავა ლუკა გოგლიძე	მრავალბინიანი საცხოვრებელი სახლი	მ=1:200	დაკავებულობის გეგმა +6.70 ნიშნულზე	A-3	D-104


ა
ბ
გ
დ
200
1,720
735
645
300
254
91
178
203
90
203
145
212
90
255
14
13
12
11
10
9
8
7
6
5
4'
4
3
2
1
+9.90
9.12 მ²
11.20 მ²
70.06 მ²
13.80 მ²
72.64 მ²
8.12 მ²
27.37 მ²
42.19 მ²
11.72 მ²
17.72 მ²
57.97 მ²
42.23 მ²
77.56 მ²
10.20 მ²
40.76 მ²
8.45 მ²
22.20 მ²
91.15 მ²
43.87 მ²
24.68 მ²
6.25 მ²
12.22 მ²
7.77 მ²
11.46 მ²
74.72 მ²
38.03 მ²
7.76 მ²
23.80 მ²
12.76 მ²
23.35 მ²
255
1,670
200
75
180
90
210
235
330
5,073
4,525
6,455
4,500
N
მთ. არქიტექტორი
ლუკა გოგლიძე
დაამუშავა
ლუკა გოგლიძე
ქ. თბილისი, გოგ უოლშის ქ № 40
ს/კ: 01.72.14.009.687
მრავალბინიანი საცხოვრებელი სახლი
2025
მ=1:200
არქიტექტურული ნაწილი
დაკავებულობის გეგმა +9.90 ნიშნულზე
ფორმატი
A-3
ფურცლის №
D-105



N	მთ. არქიტექტორი ლუკა გოგლიძე	ქ. თბილისი, გოგ უოლშის ქ № 40 ს/კ: 01.72.14.009.687	2025	არქიტექტურული ნაწილი	ფორმატი	ფურცლის №
	დაამუშავა ლუკა გოგლიძე	მრავალბინიანი საცხოვრებელი სახლი	მ=1:200	დაკავებულობის გეგმა +13.10 ნიშნულზე	A-3	D-106



N	მთ. არქიტექტორი ლუკა გოგლიძე	ქ. თბილისი, გოგ უოლშის ქ № 40 ს/კ: 01.72.14.009.687	2025	არქიტექტურული ნაწილი	ფორმატი	ფურცლის №
	დაამუშავა ლუკა გოგლიძე	მრავალბინიანი საცხოვრებელი სახლი	მ=1:200	დაკავებულობის გეგმა +16.30 ნიშნულზე	A-3	D-107



N	მთ. არქიტექტორი ლუკა გოგლიძე	ქ. თბილისი, ბოგ ჭოლოშის ქ № 40 ს/კ: 01.72.14.009.687	2025	არქიტექტურული ნაწილი	ფორმატი	ფურცლის №
	დაამუშავა ლუკა გოგლიძე	მრავალბინიანი საცხოვრებელი სახლი	მ=1:200	დაკავებულობის გეგმა +19.50 ნიშნულზე	A-3	D-108



N	მთ. არქიტექტორი ლუკა გოგლიძე	ქ. თბილისი, გოგ უოლშის ქ № 40 ს/კ: 01.72.14.009.687	2025	არქიტექტურული ნაწილი	ფორმატი	ფურცლის №
	დაამუშავა ლუკა გოგლიძე	მრავალბინიანი საცხოვრებელი სახლი	მ=1:200	დაკავებულობის გეგმა +22.70 ნიშნულზე	A-3	D-109

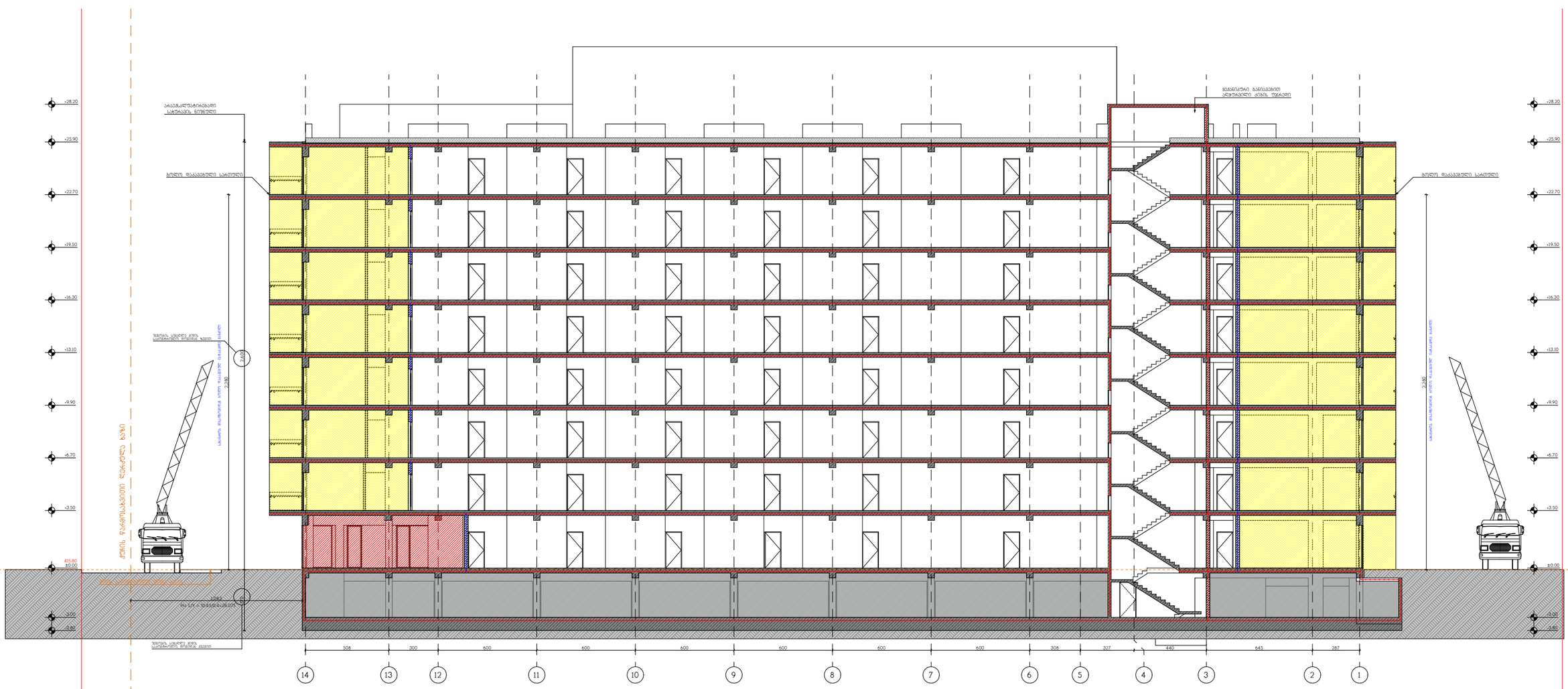

N	მთ. არქიტექტორი ლუკა გოგლიძე	ქ. თბილისი, ბოგ უოლშის ქ № 40 ს/კ: 01.72.14.009.687	2025	არქიტექტურული ნაწილი	ფორმატი	ფურცლის №
	დაამუშავა ლუკა გოგლიძე	მრავალბინიანი საცხოვრებელი სახლი	მ=1:250	მრილი 1-1	A-3	A-201

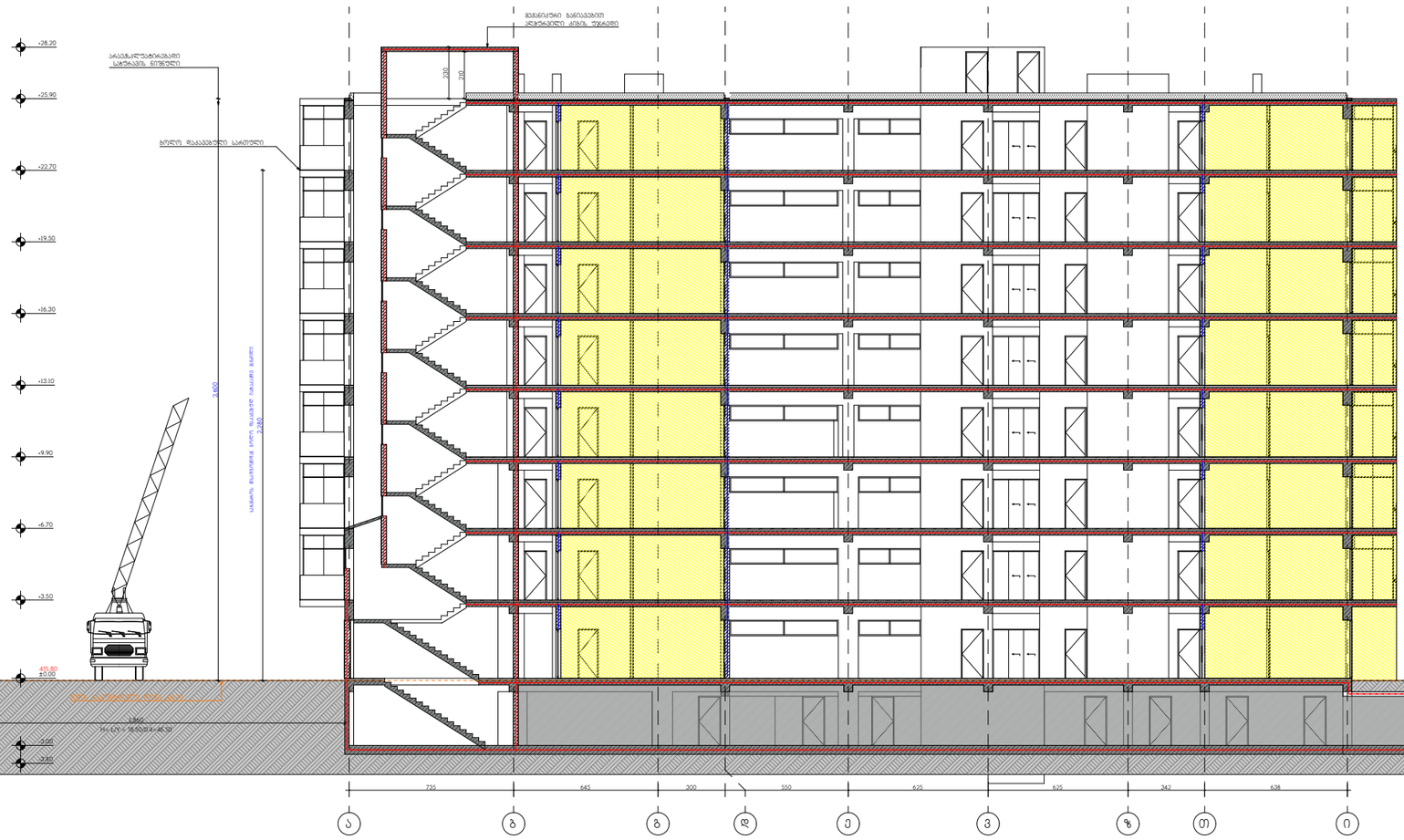



N	მთ. არქიტექტორი ლუკა გოგლიძე	ქ. თბილისი, ბოგ უოლშის ქ № 40 ს/კ: 01.72.14.009.687	2025	არქიტექტურული ნაწილი	ფორმატი	ფურცლის №
	დაამუშავა ლუკა გოგლიძე	მრავალბინიანი საცხოვრებელი სახლი	მ=1:250	მრილი 2-2	A-3	A-202

ღიობების ფართობი - 602.05 მ²
36.22 %

ფასადის ფართობი - 1662.39 მ²

აბრეშუმის მოპირკეთება
ალუმინის პროფილები RAL 9011
ლესპას/ ღებვა RAL 9011
აბრეშუმის მოპირკეთება
ლესპას/ ღებვა RAL 9011
მინის მოპირკირი
ალუმინის პანელები RAL 9011
ლესპას/ ღებვა RAL 9011
აბრეშუმის მოპირკეთება
ბეტონი
ალუმინის პიტნაჯი RAL 9011

+28.20
+25.90
+22.70
+19.50
+16.30
+13.10
+9.90
+6.70
+3.50
±0.00

230 90 230 90 230 90 230 90 230 90 230 90 230 90 260

287 645 440 55 272 308 600 600 600 600 600 600 300 508

1 2 3 4 4' 5 6 7 8 9 10 11 12 13 14

N	მთ. არქიტექტორი ლუკა გოგლიძე	ქ. თბილისი, გოგ უოლშის ქ № 40 ს/კ: 01.72.14.009.687	2025	არქიტექტურული ნაწილი	ფორმატი	ფურცლის №
	დაამუშავა ლუკა გოგლიძე	მრავალგვიანი საცხოვრებელი სახლი	მ=1:200	ფასადი 1-14	A-3	A-301



N	მთ. არქიტექტორი ლუკა გოგლიძე	ქ. თბილისი, გოგ უოლშის ქ № 40 ს/ქ: 01.72.14.009.687	2025	არქიტექტურული ნაწილი	ფორმატი	ფურცლის №
	დაამუშავა ლუკა გოგლიძე	მრავალბინიანი საცხოვრებელი სახლი	მ=1:200	ფასადი 14-1	A-3	A-302

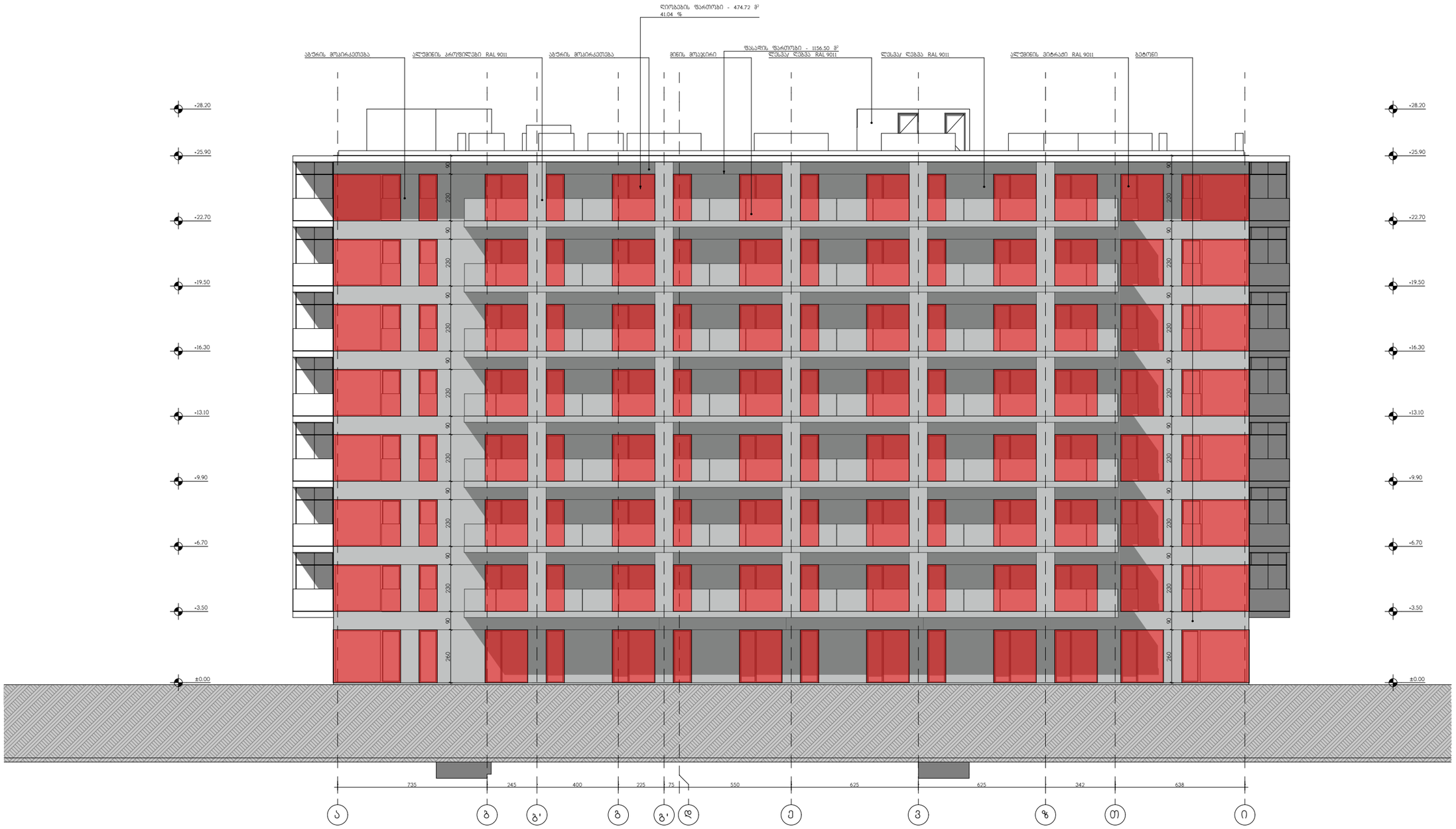

N	მთ. არქიტექტორი ლუკა გოგლიძე	ქ. თბილისი, ბოგ უოლშის ქ № 40 ს/ქ: 01.72.14.009.687	2025	არქიტექტურული ნაწილი	ფორმატი	ფურცლის №
	დაამუშავა ლუკა გოგლიძე	მრავალბინიანი საცხოვრებელი სახლი	მ=1:200	ფასადი ა-ი	A-3	A-303

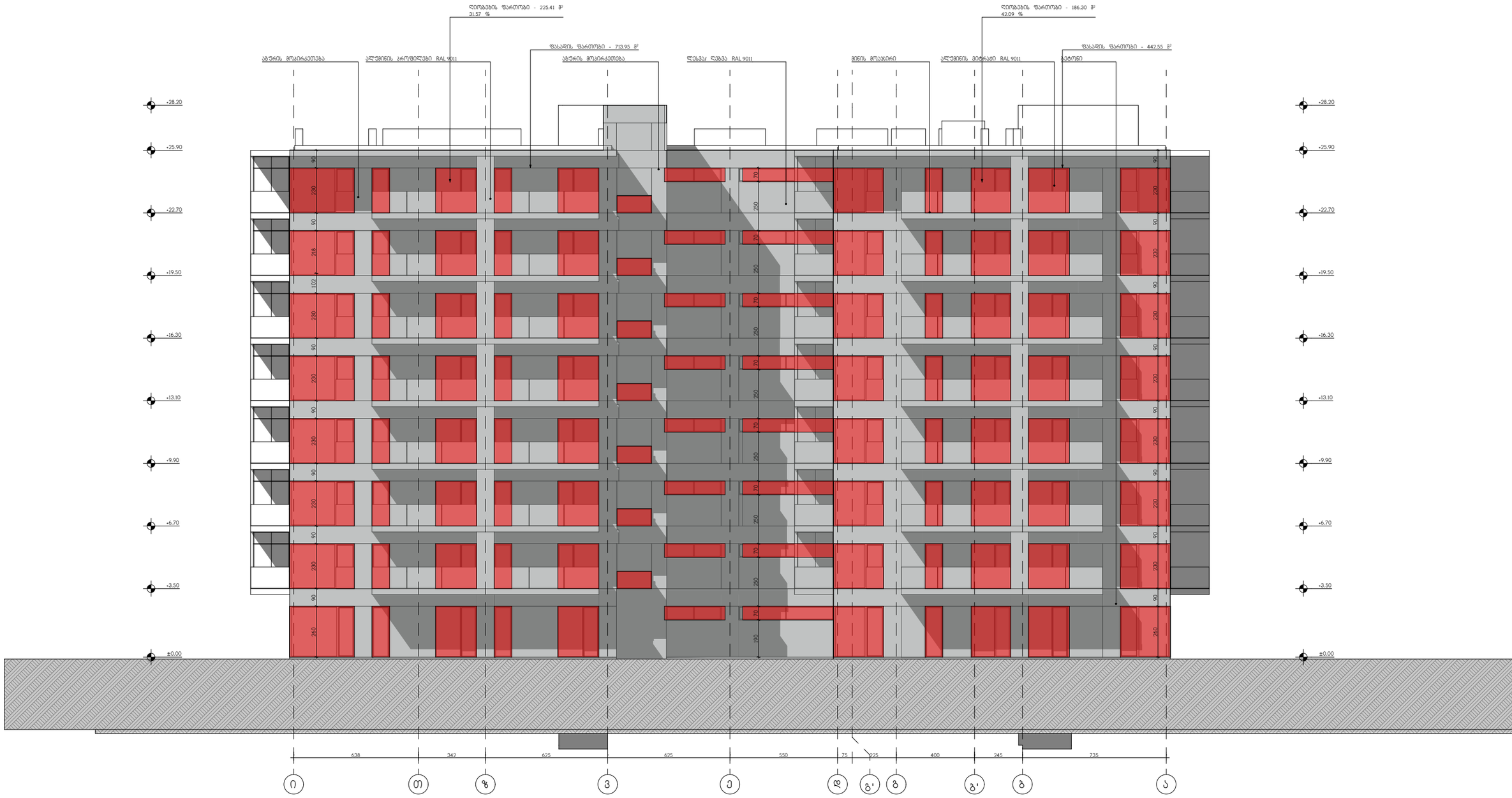

N	მთ. არქიტექტორი ლუკა გოგლიძე	ქ. თბილისი, გოგ უოლშის ქ № 40 ს/კ: 01.72.14.009.687	2025	არქიტექტურული ნაწილი	ფორმატი	ფურცლის №
	დაამუშავა ლუკა გოგლიძე	მრავალბინიანი საცხოვრებელი სახლი	მ=1:200	ფასადი ი-ა	A-3	A-303

ლიფტი 01

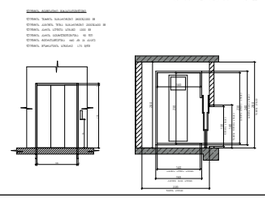

ლიფტი 02

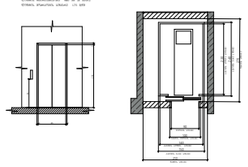

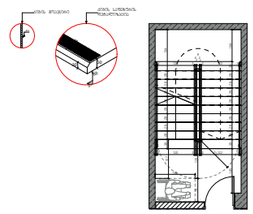

კიბე 01
კიბე 02

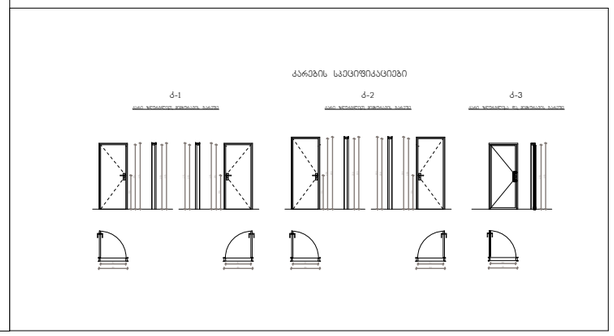

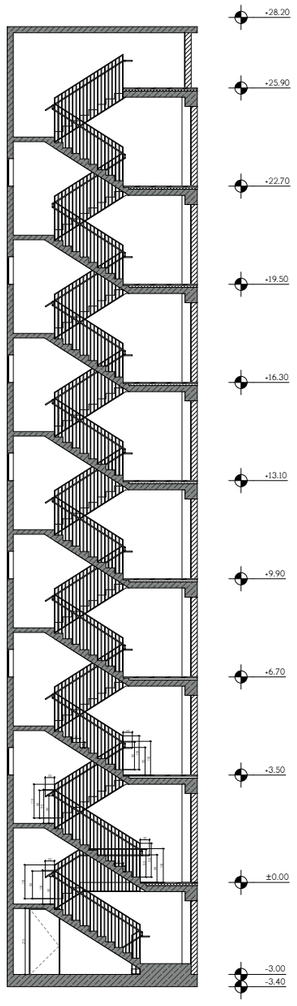

კიბე 01

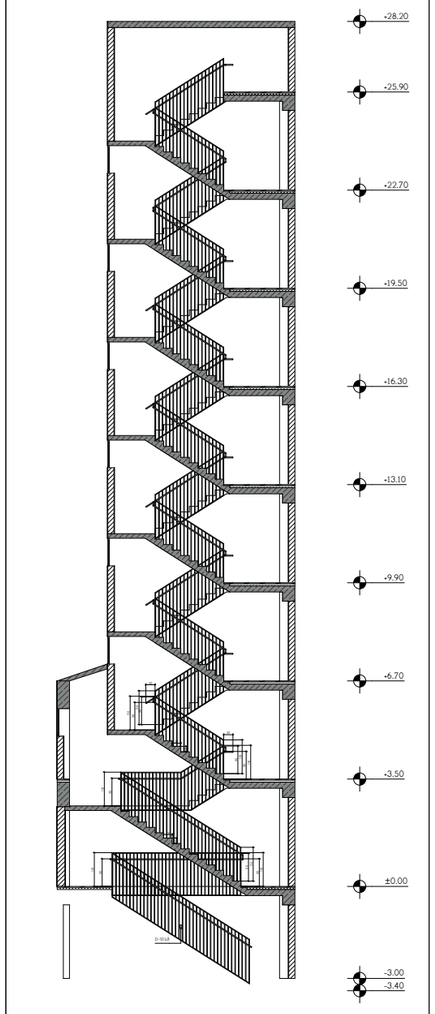

კიბე 02

ლიფტი 01

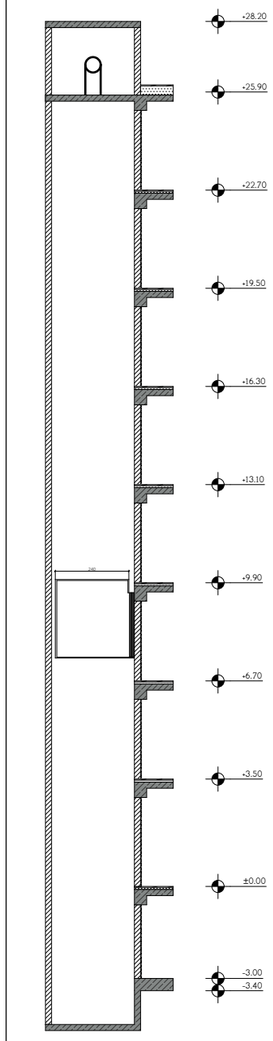

ლიფტი 02

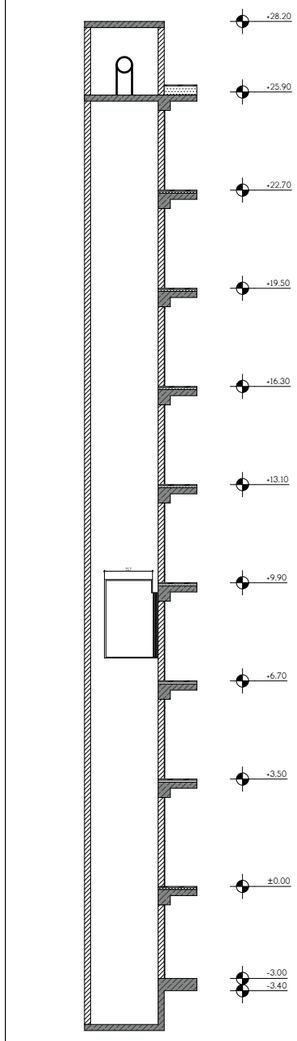

მიწის საკონდროლო დონე: (415.70*10)/10=415.70

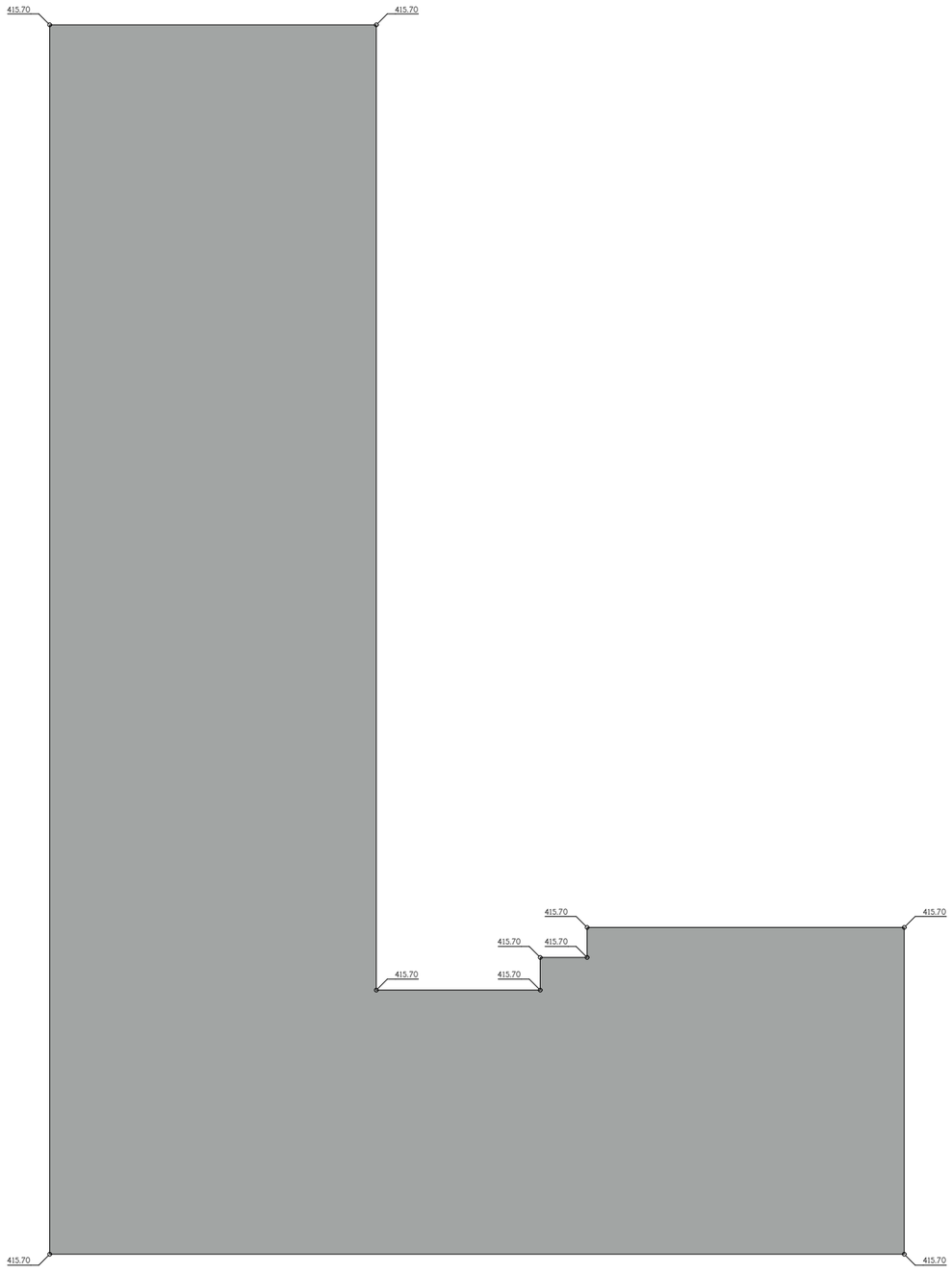

N	მთ. არქიტექტორი ლუკა გოგლიძე	ქ. თბილისი, გოგ უოლშის ქ № 40 ს/კ: 01.72.14.009.687	2025	არქიტექტურული ნაწილი	ფორმატი	ფურცლის №
	დაამუშავა ლუკა გოგლიძე	მრავალბინიანი საცხოვრებელი სახლი	მ=1:100	სპეციფიკაციები	A-3	A-401

გასასვლელის განათებული ნიშანი

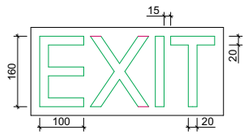

ნიშანი ამოგზურცული სიმბოლოებით და ბრაილით გზა-კიბის შესასვლელთან და გარეთ გამამგალ ყველა კართან

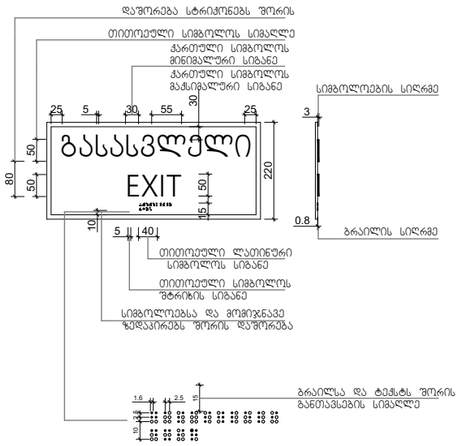

მასშტაბი: 1 : 5

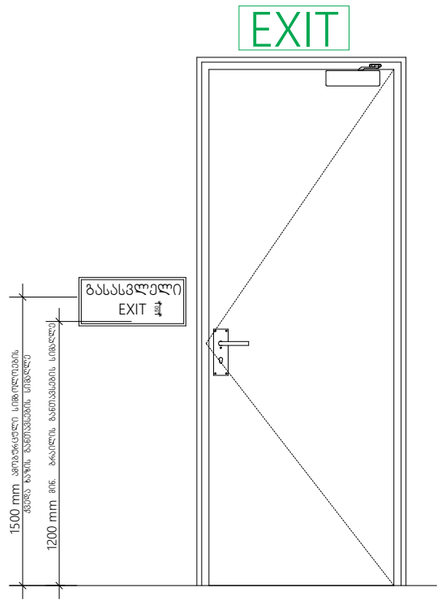

მასშტაბი: 1 : 10

სასწრაფო სამედიცინო დახმარების საერთაშორისო სიმბოლო (სიცოცხლის ვარსკვლავი) განთავსდება ლიფტის ჩარჩოს ორივე მხარეს

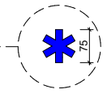

ნიშანი განთავსდება ლიფტის გამომსახებელ ღილაკთან

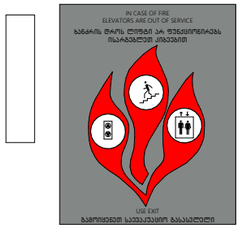

მასშტაბი: 1 : 5

დაკავებულობა | სახანძრო უსაფრთხოება | მისაწვდომობა

პირობითი აღნიშვნები:

დაკავებულობის ჯგუფის აღნიშვნები

დაკავებულობის ჯგუფები	დაკავებულობის ჯგუფის აღნიშვნა
თავშეყრის ჯგუფი (თ3)	
საძინი ჯგუფი (ს1)	
საბავშვოსაუზმეო ჯგუფი (ს2)	
საგარეჯული ჯგუფი (ს3)	
ღია საფარიანი შენობაში ჯგუფი	
ფარმაცევტული ჯგუფი (ფ1)	
საავადმყოფო ჯგუფი (ს5)	
საცხოვრებელი ჯგუფი (ს4)	
საპატიმრო ჯგუფი (ს6)	
დამხმარე ჯგუფი (ზ1)	

დაკავებულობის გრაფიკი

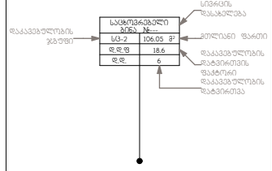

გასასვლელის აღმნიშვნელი განათებული ნიშანი



გასასვლელთან მისადგომი მაქსიმალური სავალი მანძილი



პირობითი აღნიშვნები:

სიმბოლოს სახელწოდება

	ხელის ცეცხლსაქრობი
	სახანძრო მილსადენი
	ოთახშორისი კავშირის სისტემა
	ქვაბულზე მორკინების მაფრთხილებელი
	ქვაბულის ავტომატური აღმოჩენი
	ავტომატიკური
	ავტონომიური ავტომატური აღმოჩენის სისტემა
	სახანძრო განაწილების ღილაკი
	დაკავებულობა შეტყობინების სისტემა (სახანძრო სიხშირული)
	მფრთხილებელი განათების სინათლე
	საევაკუაციო განათება
	სახანძრო მისაერთებელი
	სახანძრო ჰიდრანტი

კარის მონაცემები



ხანძარმედეგობის აღმნიშვნელი ხაზები

1 საათიანი ხანძარმედეგობის არმნიშვნელი ხაზი

2 საათიანი ხანძარმედეგობის არმნიშვნელი ხაზი

3 საათიანი ხანძარმედეგობის არმნიშვნელი ხაზი

პირობითი აღნიშვნები:

მისაწვდომი სცლა-ბეჯი



მოსატრიალებელი სივრცეები

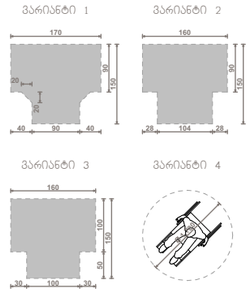

თავისუფალი სივრცე კართან მანევრირებისთვის

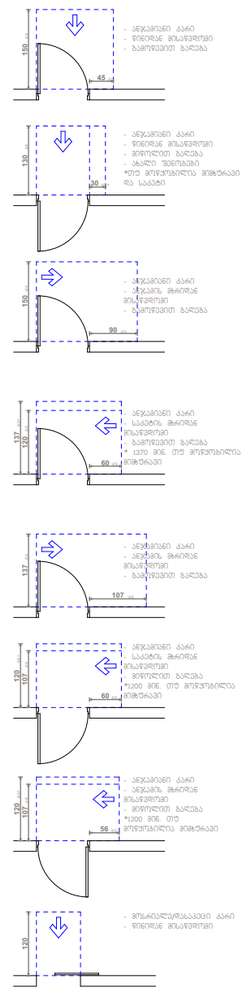

N	მთ. არქიტექტორი ლუკა გოგლიძე	ქ. თბილისი, გოგ უოლშის ქ № 40 ს/კ: 01.72.14.009.687	2025	არქიტექტურული ნაწილი	ფორმატი A-3	ფურცლის № A-402
	დაამუშავა ლუკა გოგლიძე	მრავალბინიანი საცხოვრებელი სახლი	მ=1:100	პირობითი აღნიშვნები		