გამწვანების პროექტი

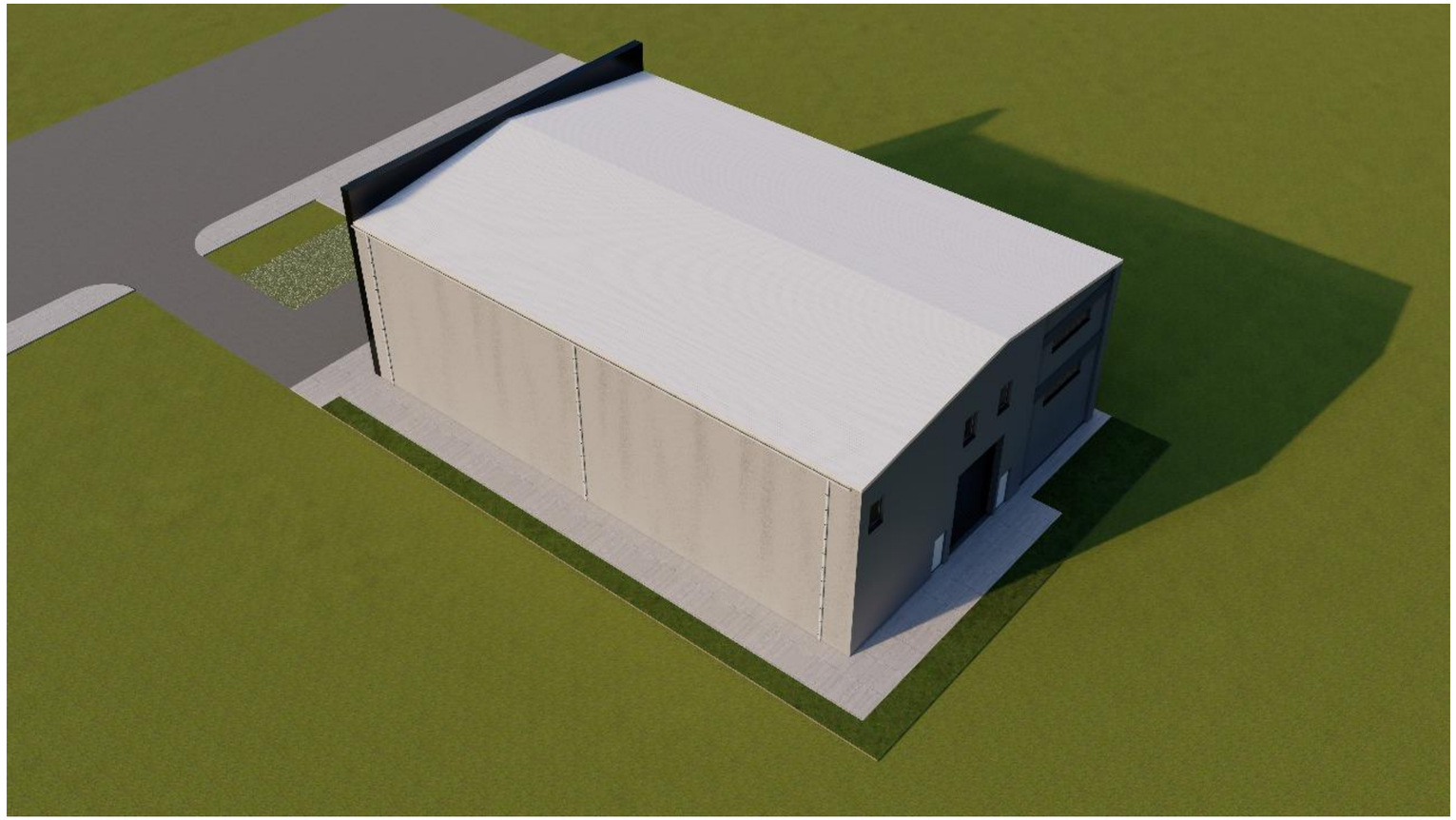

დამკვეთი	ობიექტის მისამართი	პროექტის დასახელება
შპს "რენტა"	: ქალაქი თბილისი, ჯორჯ ბალანჩინის ქუჩა, N 6 ს/კ01.13.02.001.119	გამწვანების პროექტი

ობიექტის შესახებ

თარიღი: 20.11.2025

დამკვეთი: შპს "რენტა"

მისამართი: ქალაქი თბილისი, ჯორჯ ბალანჩინის ქუჩა, N 6
ს/კ01.13.02.001.119

კ3 ტერიტორია:187.1 - 0.3

ტერიტორიაზე დასარგავი მწვანე ნარგავების რაოდენობა 8 ძირი
ქ. თბილისის მუნიციპალიტეტის მერიის გარემოს დაცვის საქალაქო სამსახურის მიერ
შემოთავაზებული 50 პრიორიტეტული და რეკომენდირებული ხეების სიიდან

დამკვეთი	ობიექტის მისამართი	პროექტის დასახელება
შპს "რენტა"	: ქალაქი თბილისი, ჯორჯ ბალანჩინის ქუჩა, N 6 ს/კ01.13.02.001.119	გამწვანების პროექტი

ობიექტის და გასაშენებელი მწვანე ნარგავების შესახებ

ტერიტორია წარმოადგენს არასასოფლო სამეურნეო ტიპის ნაკვეტს, დატვირთულია ანთროპოგენური ფაქტორებით, შეირჩა ნიადაგობრივ-კლიმატურ ფაქტორების მიხედვით დასარგავი მცენარეები.

შეირჩა 2 სახეობა

კედარი cedrus deodara სიმაღლე 3 მ. ღეროს გარშემოწერილობა 16სმ 4 ძირი
ცაცხვი Tilia begoniifolia სიმაღლე 3.5 მ. ღეროს გარშემოწერილობა 18 სმ 4 ძირი

დამკვეთი	ობიექტის მისამართი	პროექტის დასახელება
შპს "რენტა"	: ქალაქი თბილისი, ჯორჯ ბალანჩინის ქუჩა, N 6 ს/კ01.13.02.001.119	გამწვანების პროექტი

მწვანე ნარგავების შესახებ

კლვევის მეთოდოლოგია

გამწვანების პროექტი წარმოდგენილია არქიტექტურული პროექტის საფუძველზე.

გადარგვის მეთოდოლოგია

25 სმ მდე ღეროს დიამეტრის მქონე მცენარეების გადარგვის მეთოდოლოგია

გადარგვა, შესაძლებელია ჩატარდეს მცენარის არასავეგეტაციო პერიოდში (მარტის მეორე ნახევარი - აპრილი) შემოდგომით (ოქტომბერი - ნოემბრის პირველი ნახევარი), ალტერნატიულ ადგილზე აგროტექნიკური ღონისძიებების სრული დაცვით (გადასარგავი მცენარის დიამეტიდან გამომდინარე შესაბამისი სიღრმის ორმოს მომზადება, გადასარგავი მცენარის ამოღება ბელტის დაუშლელად და გადარგვა წინასწარ მომზადებულ ორმოში, საჭიროების შემთხვევაში მცენარის გასხვლა - ფორმირება, სარწყავი ჯამის გაკეთება, დარგვის შემდეგ მცენარის ინტენსიური მორწყვა).

25 სმ ზე მეტი ღეროს დიამეტრი მქონე მერქნიანი მცენარის გადარგვისთვის საჭიროა შესაბამისი ტექნიკის გამოყენებით უფლება მისილი პირის მიერ შედგენილი რეგლამენტის საფუძველზე გადაირგოს მწვანე ნარგავი:

დამკვეთი	ობიექტის მისამართი	პროექტის დასახელება
შპს "რენტა"	: ქალაქი თბილისი, ჯორჯ ბალანჩინის ქუჩა, N 6 ს/კ01.13.02.001.119	გამწვანების პროექტი

არსებული მწვანე ნარგავების ვიზუალიზაცია



კედარი



ცაცხვი

დამკვეთი	ობიექტის მისამართი	პროექტის დასახელება
შპს "რენტა"	: ქალაქი თბილისი, ჯორჯ ბალანჩინის ქუჩა, N 6 ს/კ01.13.02.001.119	გამწვანების პროექტი

დენდროპროექტი

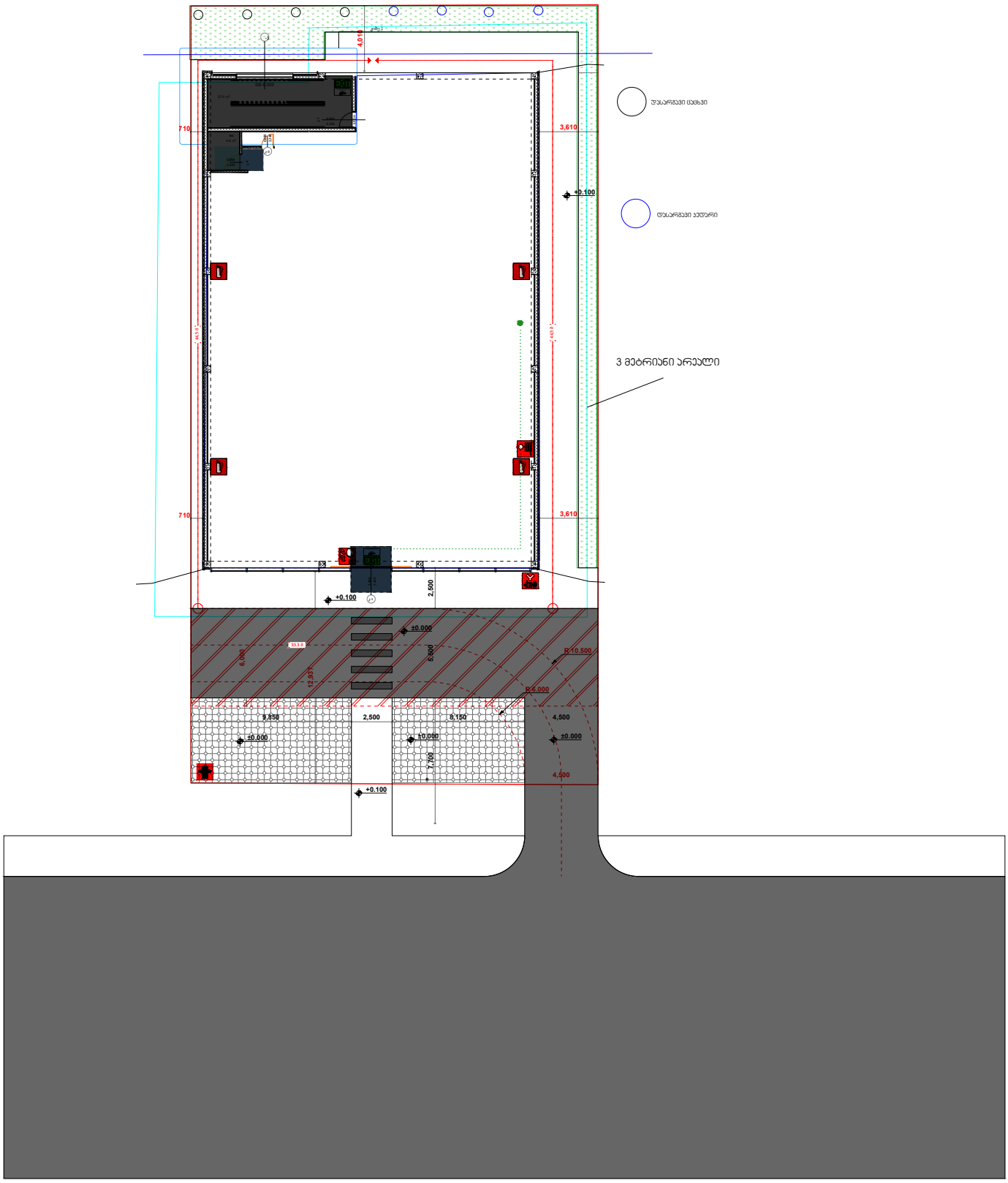

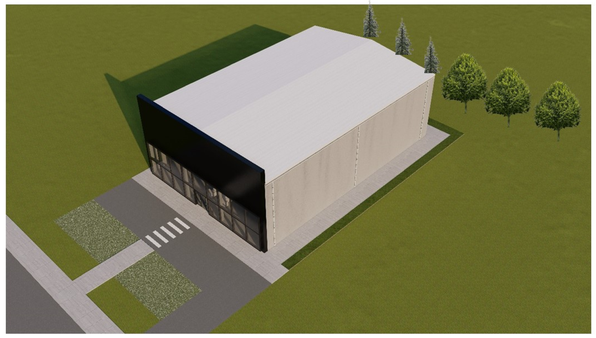



დენდროლოგიური პროექტის საინფორმაციო დაფა

დამკვეთი : შპს "რენტა"

დარგულ მწვანე ნარგავებზე პასუხისმგებელი პირი: დამკვეთი:: შპს "რენტა"

გამწვანების კოეფიციენტი კ-3 = 0,3
პროექტით გათვალისწინებული გამწვანების კოეფიციენტი კ-3 = 187.1

მისამართი: ქალაქი თბილისი, ჯორჯ ბალანჩინის ქუჩა, N 6
ს/კ01.13.02.001.119

ნებართვის გამცემი ორგანო: ქალაქი თბილისის მუნიციპალიტეტის მერიის გარემოს დაცვის საქალაქო სამსახური

დენდროლოგიური პროექტის შეთანხმების თარიღი: (2025 წელი)
დენდროლოგიური პროექტის დასრულების თარიღი: (2026 წელი)

დასარგავი მწვაენ ნარგავები
კედარი cedrus deodara სიმაღლე 3 მ. ღეროს გარშემოწერილობა 16სმ 4 ძირი
ცაცხვი Tilia begoniifolia სიმაღლე 3.5 მ. ღეროს გარშემოწერილობა 18 სმ 4 ძირი

გასაშენებელი ხე-მცენარეების მოვლის ხანგრძლივობა: 3 წელი