d25 წყალსადენი მილი

5 მეტრიანი d25 წყალსადენი შეზღუდვა gwp

უკანა ეზო

50 მეტრიანი შეზღუდვა რკინიგზა 5მეტრით გადმოსული მხოლოდ კომეციული ნაწილი პირველ სართულზე

მარაბდა კარწახის რკინიგზის კომუნიკაცია

საქართველოს რკინიგზის ხაზობრივი ნაგებობიდან დაშორება 34 მეტრი

საზღვაო ვაგზლის ტერიტორია

492279.800000, 4610273.000000

300000, 4610199.599000

945 1,839 1,443 2,091 788 636 103 5,220 850 867 1,584 1,582 2,209 5,009 2,502 1,522 509 1,095 1,514 3,452 4500 751 93 600 428 1450 25

s/k:01.18.13.020.063
8015kv.m

13. ბრგ-თი შეთანხმებული შენობათა განთავსების სქემა 1:500

საპროექტო შენობა
ნაკვეთი №1

1	სზ-6
0.5	2.5
0.3	-
4006კვ.მ	

საპროექტო შენობა
ნაკვეთი №2

2	სზ-6
0.5	2.5
0.3	-
4009კვ.მ	

ნაკვეთი №3

ჯამში 7764კვ.მ	
3	ჩზ-1
-	-
0.1	-
465კვ.მ	
3	რზ-1
0.2	-
0.8	-
311კვ.მ	

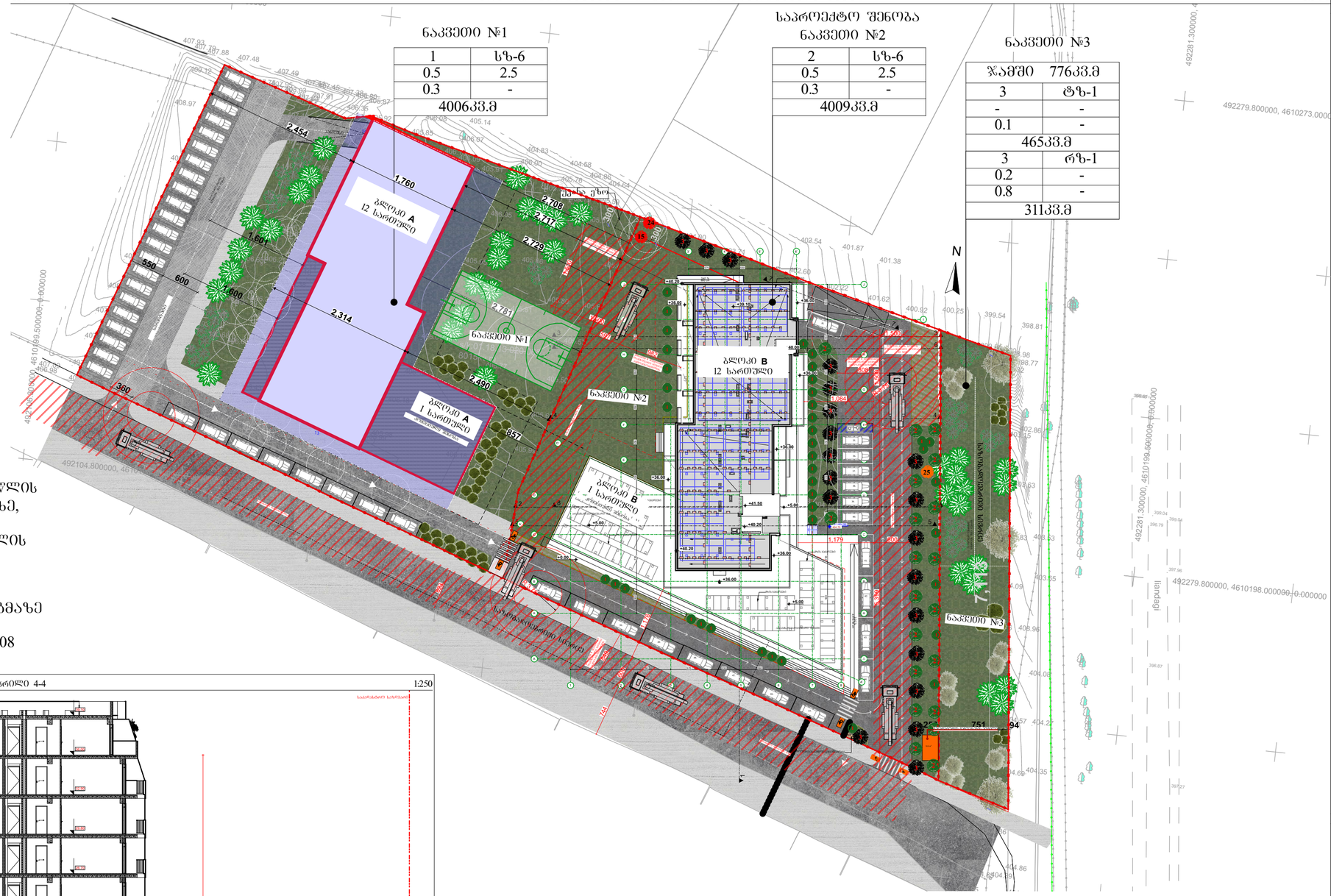

4 ჭრილი 4-4 1:250

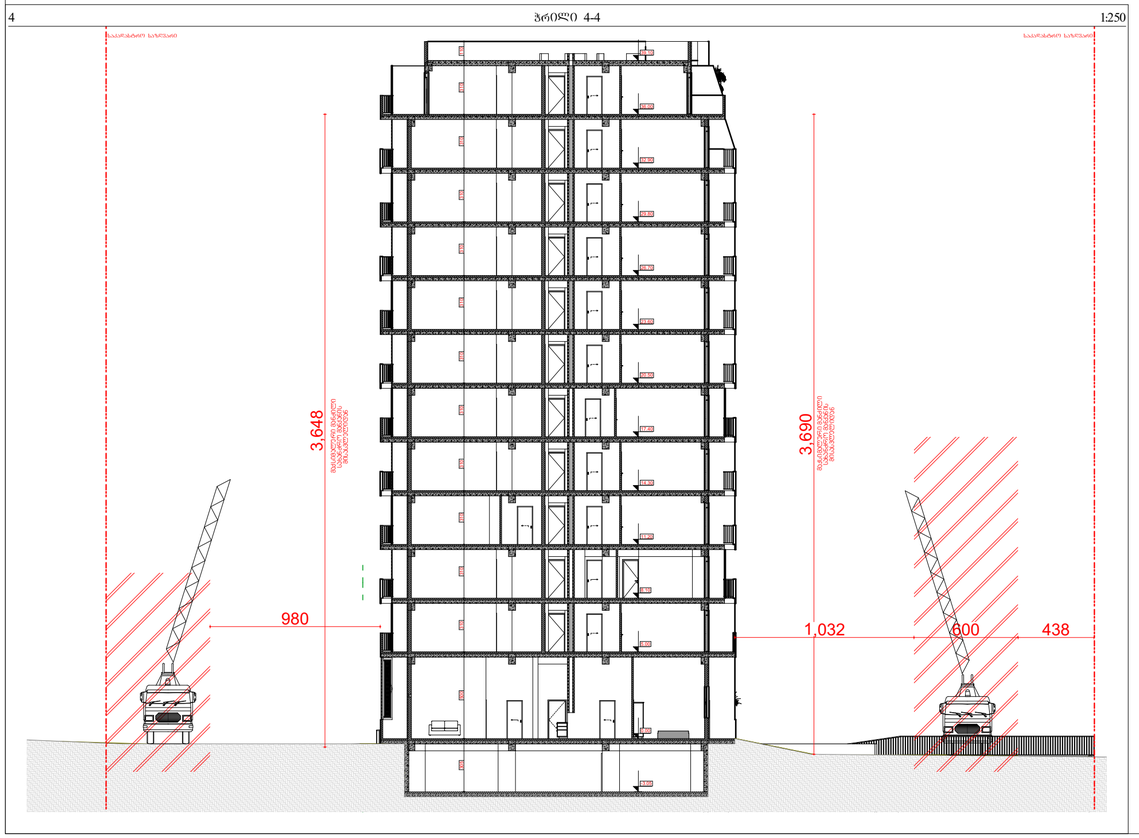

საპროექტო შენობა არის 12 სართულიანი:

სახანძრო მანქანის ტექნიკური მისასვლელი სიმაღლე შეადგენს 36.95 მ-ს.

შენობასთან სამი მხრიდან შესვლა ხდება 6.00 მ-იანი სახანძრო გზით;

სახანძრო ავტოკიბეების მისასვლელი გზა შეადგენს 9.0 მ-დან 12.0 მ-მდე;

თავისუფალი სივრცე ავტოკიბეებისთვის გათვალისწინებულია მინიმუმ 8 მეტრი შენობის 3 მხარეს;

915.13.2 პუნქტის თანახმად სც ჯგუფის შენობაში რადგან ის არ აღემატება სიბანეში 100მ-ს და სიმაღლეში 75 მ-ს არ გვჭირდება სახანძრო ავტოკიბეებისთვის გზის ყველა მხრიდან მოწყობა.

915.23 პუნქტის მიხედვით ვინაიდან ტერიტორიაზე ჩიხური გზა აღემატება 45 მ-ს მოწყობილია 15X15 მ-ზე მოსაბრუნებელი მოედანი.

შენიშვნა:
აღნიშნულ პროექტზე შეთანხმებულია ბრგ ამა წლის 23 მარტის ბრძანება № N16-0122166632 საწუძველზე, შესაბამისად საქართველოს მთავრობის №508 დადგენილება, რომელიც ძალაში შევიდა ამა წლის 26 ოქტომბერს არ აქვს უკუძალა და არ უნდა გავრცელდეს (დამკვეთის მოთხოვნის გარეშე) შეთანხმებულ ბრგ-ებზე.
თუმცა შეთანხმებულ ბრგ-ში საპროექტო გენგეგმაზე გათვალისწინებული გვაქვს სახანძრო მანქანის მისასვლელი გზები, რომლებიც შეესაბამება №508 დადგენილებას.

შენიშვნები

1. ნახაზის ზომები მოცემულია სანტიმეტრებში.
2. ნახაზის ეკლის ნებისმიერად ფიქსირებული ჭეშმარიტი ჩრდ. კორექციის ანგარიშით.
3. შენიშვნა: პროექტირების პირობებისაგან განსხვავება უნდა მოინიშნოს

სინქრონული სქემა

ზომა	ქარდა პარტნიორი
პროექტი	მრავალფუნქციანი საცხოვრებელი სახლი
მისამართი	ქ. თბილისის, ქუჩა ლეონიძისა, N9 მიწის ნაკვეთი N2
	ს.კ 01.18.13.020.066

ორგანიზაცია	ტასაი	ხელმოწერა
რედაქტორი	ალ.ჯუღაშვილი	
მთ.არქიტექტორი	გ.ტუხაშვილი	
ჩატარებაა	გ.ტუხაშვილი	

არქიტექტურული ნაწილი

მასშტაბი	1:500, 1:250	ტომები

პროექტირება

	N	
	1	
	2	
	3	
	4	
	5	

ბინა-ის ჰიდროტექნიკური ინფორმაცია. ბინის ტიპები. ბინა, ბინები 44

ტასაი	თარიღი	ფორმ.
ტასაის პროექტი		