საპროექტო დოკუმენტაცია
არქიტექტურული ნაწილი
41 უსაფრთხოება

შენობა-ნაგებობის უსაფრთხოების წესებთან შესაბამისობის ანალიზი

გამოყენებული წესები - „შენობა-ნაგებობის უსაფრთხოების წესები“

ჩამოთვალეთ შენობის დაკავებულებები და აღწერეთ თითოეული გამოყენება
სასაწყობე ჯგუფი სწ-2 (ავტოსადგომი)
საცხოვრებელი ჯგუფი სც-1 (სასტუმროს ნომრები)
საცხოვრებელი ჯგუფი სც-2 (საცხოვრებელი ბინები)
სავაჭრო ჯგუფი სვ (მაღაზია)
საქმიანი ჯგუფი სქ (ოფისი)
დამხმარე დს (სატუმბი ოთახი და ხანძრის მართვის ცენტი)

<u>კონსტრუქციის ტიპი:</u>	
განსაზღვრეთ კონსტრუქციის ტიპი	I-A

სიმაღლის შეზღუდვები ცხრილი 503 -ის მიხედვით		
დაკავებულობები	დასაშვები სართულიანობა	შემოთავაზებული სართულიანობა
საწყობე ჯგუფი სწ-2 (ავტოსადგომი)	შეუზღუდავი	25 სართული
საცხოვრებელი ჯგუფი სც-1 (სასტუმროს ნომრები)	შეუზღუდავი	20 სართული
საცხოვრებელი ჯგუფი სც-2 (საცხოვრებელი ბინები)	შეუზღუდავი	18 სართული
სავაჭრო ჯგუფი სვ (მაღაზია)	შეუზღუდავი	1 სართული
საქმიანი ჯგუფი სქ (ოფისი)	შეუზღუდავი	5 სართული
დამხმარე დს (სატუმბი, ოთახი)	შეუზღუდავი	2 სართული
	დასაშვები სიმაღლე	შემოთავაზებული სიმაღლე
შენობის სიმაღლე =	შეუზღუდავი	85.60
მიწის დონის ზემოთ სართულ(ებ)ის რაოდენობა	25 სართული	

ფართობის შეზღუდვები ცხრილი 503 -ის მიხედვით		
დაკავებულობები	დასაშვები ფართობი (სართულზე კვ.მ)	შემოთავაზებული ფართობი (ჯამური)
საწყობე ჯგუფი სწ-2 (ავტოსადგომი)	შეუზღუდავი	9085.1
საცხოვრებელი ჯგუფი სც-1 (სასტუმროს ნომრები)	შეუზღუდავი	12482.1
საცხოვრებელი ჯგუფი სც-2 (საცხოვრებელი ბინები)	შეუზღუდავი	15577.1

სავაჭრო ჯგუფი სვ (მაღაზია)	შეუზღუდავი	2164.8
საქმიანი ჯგუფი სქ (ოფისი)	შეუზღუდავი	4894.5
დამხმარე დს (სატუმბი, ოთახი)	შეუზღუდავი	74.8
შემოთავაზებული ფართობების ჯამი =	44,278.4	
სართულების რაოდენობა =	25 სართული	
შენობის საერთო ფართობი =	62972.9	

გარე კედლის ცეცხლმედეგობისა და ღიობისადმი მოთხოვნები ცხრილების 602-ის და 705.8 -ის									
გარე კედელი	ხანძარსაწინააღმდეგო მანძილი (მეტრი)	ცეცხლმედეგობის ხარისხი		კედლის ღიოებების ფართობი (კედლის %)					
		მოთხოვნილი	გათვალისწინებული	დასაშვები			გათვალისწინებული		
				დაცული	დაუცველი საშხეფებით	დაუცველი	დაცული	დაუცველი საშხეფებით	დაუცველი
თ-ა (ღერძებში)	>9	0	0	შეუზღდავია	შეუზღდავია	შეუზღდავია		45%	
ა-თ (ღერძებში)	>9	0	0	შეუზღდავია	შეუზღდავია	შეუზღდავია		45%	
1-9 (ღერძებში)	>9	0	0	შეუზღდავია	შეუზღდავია	შეუზღდავია		45%	
9-1 (ღერძებში)	>9	0	0	შეუზღდავია	შეუზღდავია	შეუზღდავია		45%	
ი-ა (ღერძებში)	>9	0	0	შეუზღდავია	შეუზღდავია	შეუზღდავია		45%	
ი-ა (ღერძებში)	>9	0	0	შეუზღდავია	შეუზღდავია	შეუზღდავია		45%	
10-13 (ღერძებში)	>9	0	0	შეუზღდავია	შეუზღდავია	შეუზღდავია		45%	
13-10 (ღერძებში)	>9	0	0	შეუზღდავია	შეუზღდავია	შეუზღდავია		45%	

ხანძრისაგან დაცვის სისტემებისადმი მოთხოვნები							
დაკავებულობები/ სივრცეები/გასასვლელი საშუალებები	ავტოსაშხეფი სისტემა	ალტერნატიული ავტომატური ცეცხლსაქრობი სისტემები	სახანძრო განგაშისა, კვამლაღმომჩენი და ცეცხლაღმომჩენი სისტემები	სახანძრო მილდგარების სისტემები	კვამლის საკონტროლო სისტემები	ხელის ცეცხლმაქრები	საავარიო განგაშის სისტემები
საწყობე ჯგუფი სწ-2 (ავტოსადოგმი)	კი	-	კი	კი	კი	კი	
საცხოვრებელი ჯგუფი სც-1 (სასტუმროს ნომრები)	კი	-	კი	კი	კი	კი	
საცხოვრებელი ჯგუფი სც-2 (საცხოვრებელი ბინები)	კი			კი	კი	კი	
სავაჭრო ჯგუფი სვ (მაღაზია)	კი			კი	კი	კი	
საქმიანი ჯგუფი სქ (ოფისი)	კი			კი	კი	კი	
დამხმარე დს (სატუმბი, ოთახი)	არა	-	კი	კი	კი	კი	
კიბის უჯრედი			კი	კი (ვესტიბიულში მილდგარე	კი მექანიკური განიავებით		კი
ლიფტები				ბი)	კი დაწნევის სისტემით		
დერეფანი	კი		კი	კი (სახანძრო კარადები)	კი (მექანიკური განიავების სისტემით)	კი	კი
სახანძრო-სამაშველო სამსახურის მიერ გამოსაყენებელი მისაერთებლები				კი			
სახანძრო ტუმბოები და წყლის რეზერვუარი				კი			

სართულები	დაკავებ ულობა და დაკავებ ულობის დატვირ	მოთხოვნილი გასასვლელებ ის/გასასვლე ლთან მისადგომის რაოდენობა	გათვალისწინებ ული გასასვლელების/ გასასვლელთან მისადგომის რაოდენობა და ტიპი	გასასვლელი საშუალებების სიგანე (მეტრი)					
				გზა-კიბეები		დერაფანი		გასასვლელის გზა-კარი	
				მოთხო ვნილი	გათვალ ისწინებ ული	მოთხო ვნილი	გათვალ ისწინებ ული	მოთხოვ ნილი	გათვალისწი ნებული
მიწისპირა 1 სართული	სვ დ.დ	2 გასასველი კიბე	2 გასასველი კიბე	1.10	1.20	1.20	1.20	82	90
მიწისქვეშა -1 სართული	სწ-2 დ.დ	2 გასასველი კიბე	2 გასასველი კიბე	1.10	1.20	1.20	1.20	82	90
II სართულიდან XXV სართულამდე (თითოეული სართულისთ ვის)	სც-1 სც-2 სქ დ.დ.	2 გასასველი	2 გასასველი	1.10	1.20	1.10	1.40	82	90

განიავებისადმი მოთხოვნები		
დაკავებულობები/სივრცეები/გასასვლელი საშუალებები	ბუნებრივი განიავება	ხელოვნური განიავება
საწყობე ჯგუფი სწ-2 (ავტოსადგომი)		კი
საცხოვრებელი ჯგუფი სც-1 (სასტუმროს ნომრები)	კი	კი
საცხოვრებელი ჯგუფი სც-2 (საცხოვრებელი ბინები)	კი	კი
სავაჭრო ჯგუფი სვ (მაღაზია)	კი	კი
საქმიანი ჯგუფი სქ (ოფისი)	კი	კი
დამხმარე დს (სატუმბი, ოთახი)		კი
კიბის უჯრედი		კი
ლიფტები	-	კი
დერეფანი	-	კი

წყალსადენი სისტემის ფიქსირებული მოწყობილობების რაოდენობა-საცხოვრებელი ჯგუფი სც-2 და სც-1 ქვეჯგუფები ცხრილი 1602.1-ის მიხედვით											
სართულები	საცხოვრებელი ერთეულები	ფიქსირებული მოწყობილობები									
		უნიტაზი (ერთ საცხოვრებელ ერთეულზე)		ტუალეტის ხელსაბანები (ერთ საცხოვრებელ ერთეულზე)		აბაზანა/შხაპი (ერთ საცხოვრებელ ერთეულზე)		სამზარეულოს ნიჟარა (ერთ საცხოვრებელ ერთეულზე)		ავტომატური სარეცხი მანქანის მისაერთებელი	
		მოთხოვნილი	წარმოდგენილ ი	მოთხოვნილი	წარმოდგენილ ი	მოთხოვნილი	წარმოდგენილ ი	მოთხოვნილი	წარმოდგენილ ი	მოთხოვნილი	წარმოდგენილ ი
I-XXV სართული	(თითოეულ სართულზე)	1	1	1	1	1	1	1	1	1 (20 საცხ. ერთეულზე)	1 (თითო საცხ. ერთეულზე)

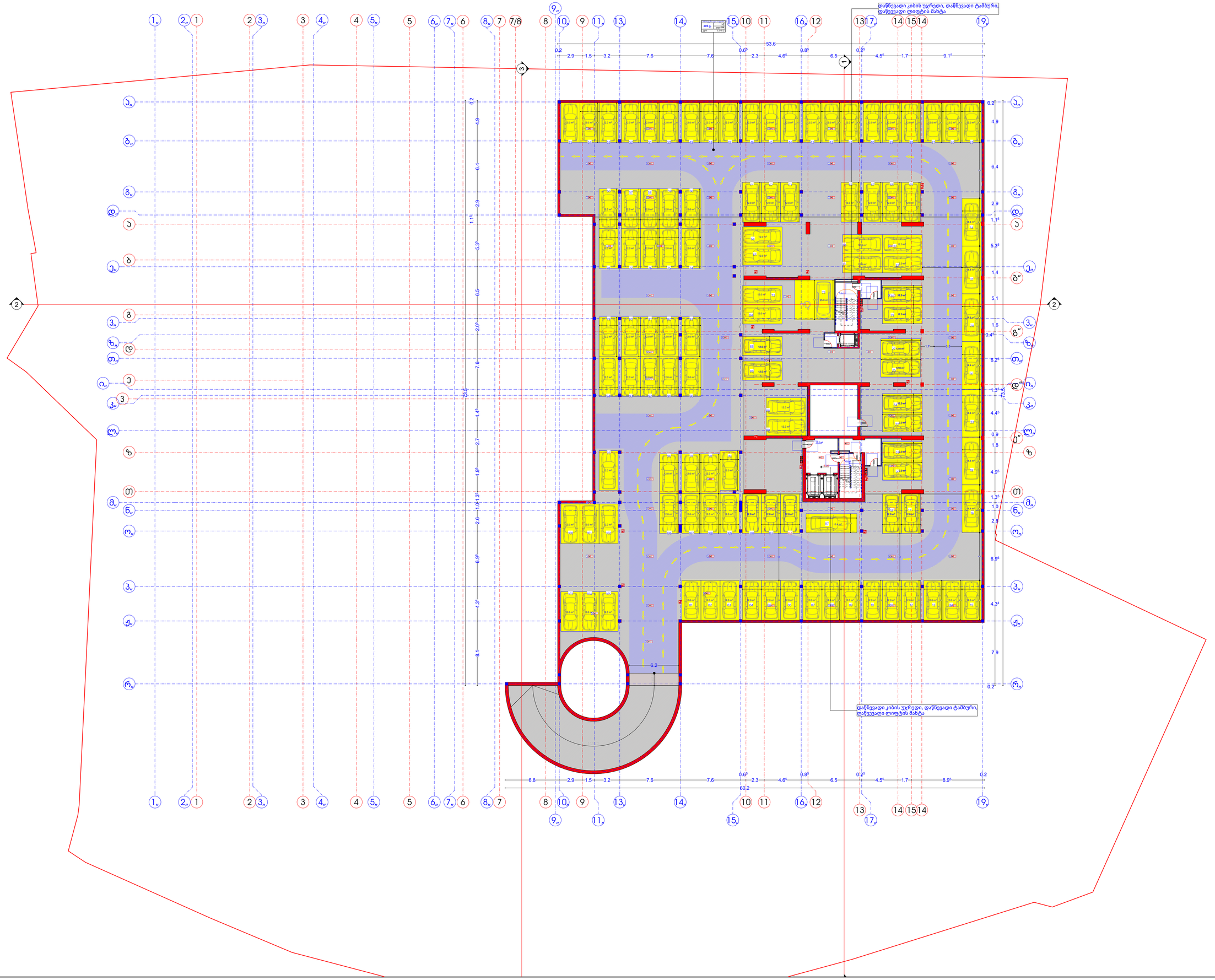

1:150

ფურცლის : **A-0**

აქსონომეტრია

	საკადასტრო საზღვარი
	მიმდინარე საკადასტრო საზღვარი
	გასასვლელზე/ზე საფეხი მინიმალი
	ევაკუაციისგასვლის სართული 120წ.
	ევაკუაციისგასვლის სართული 60წ.
	საცხოვრებელი ფართი
	საერთო ფართი
	შშ-ის საფეხი

ფართები

1-ელი სართული		
№1	162.2	ავტომობილის პარკინგი
	22.0	ავტომობილის პარკინგი
სულ:	72.5 m2	საერთოსარგებლო ფართი
სულ:	3.7 m2	საერთოსარგებლო ფართი
ჯამი:	76.2 m2	საერთო ფართი

EXIT	გასასვლელის გამათიშველი ნიშანი
EXIT	გასასვლელის ნიშანის განთავსების ადგილი
	მოძიებული ოატაის ნიშნული
	კონსტრუქციული ნული ნიშნული
	აბსოლუტური ნული
	სახანძრო ფიფაკი
	საგანგებო ხმოვანი გაფრთხილების საკომუნიკაციო სისტემა
	ავარიული განათება
	ორმხრივი კავშირის სისტემა
	სახანძრო მიღებადგარების სისტემა
	ხელის ელექტრული
	საკომუნიკაციო გამფრთხილებელი სისტემა
	მუქარიანი გამოცდების ელმდები კონტროლის სისტემა
	ავტო სამუშაო სისტემა
	დეფიბილი და ელექტრო ავტომობილი სისტემა

პრ. დასახელება

მრავალფუნქციანი სპორტული სასტელი

ს.კ.31.18.09.009.008
ს.ნ.31.18.09.009.008

დამპროექტებელი/ტექნიკოსი

პრ.ინჟინერი	ს.ბაბალი-შეფილი	
მენეჯერი	ს.ბაბალი-შეფილი	

გეგმა ნიშნულზე -6,30

2024		ფურცლების რ-ბა	ფურცლის №
		6	02.2

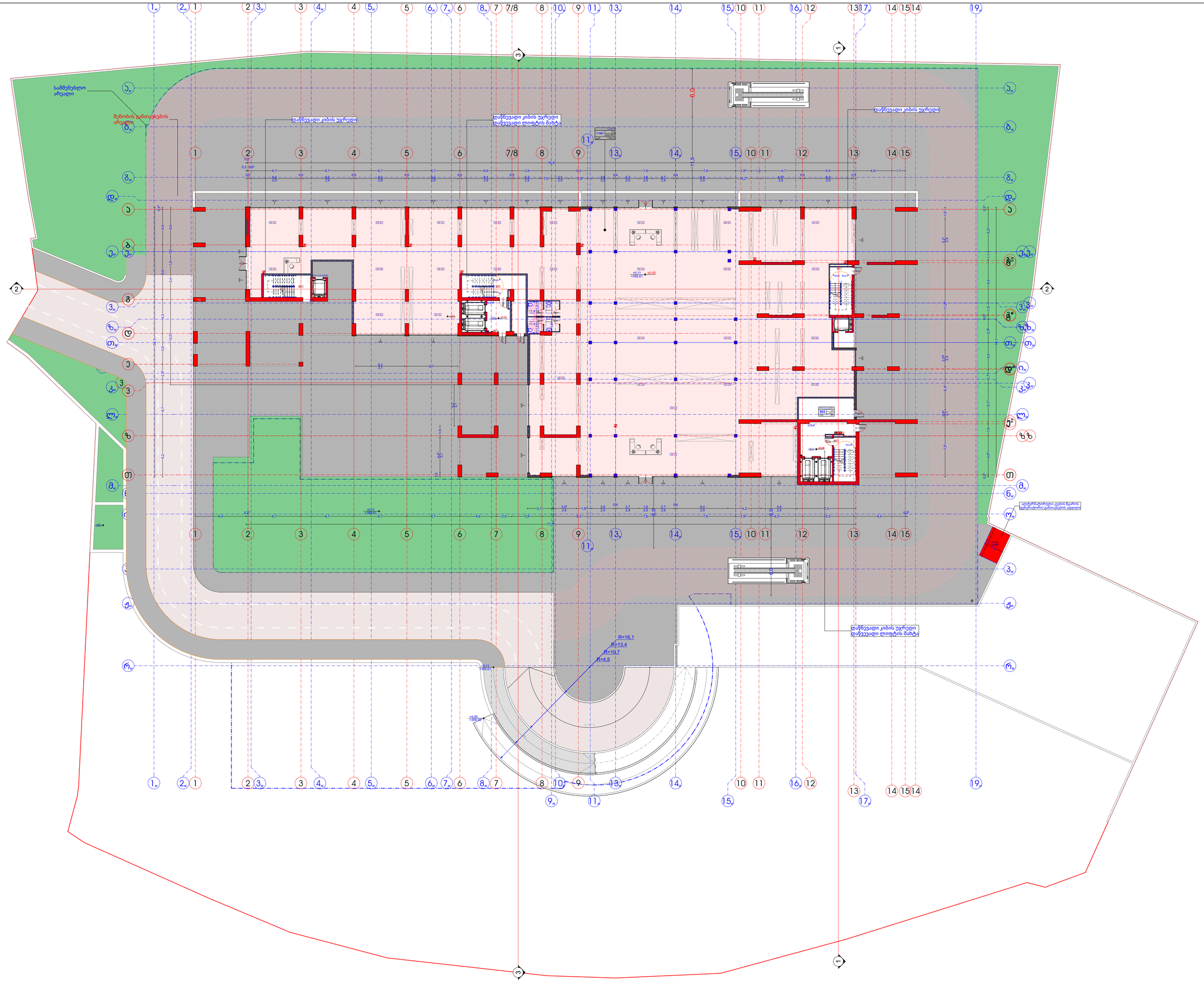

1:150	ფურცლის: A-0

ექსპლიკაცია

- საკვლევო ნაგებობა
- მიმდებარე საკვლევი ნაგებობა
- ტერიტორიაზე ნაგები მარნები
- ცეცხლგამძლე ნაგებობა 120წ
- ცეცხლგამძლე ნაგებობა 60წ
- ხიცოფრენელი ჯაჭვი
- საბრძანო ჯაჭვი
- მწვანე ნაგები
- ასანთები

ბინები	
№	ფართი
1ბ-2	1-ოთახიანი ბინა
2ბ-2	2-ოთახიანი ბინა
სულ: 72,5 m2	საცხოვრებელი ფართი
სეზ: 3,7 m2	საერთო სარგებლობის ფართი
ჯამი: 76,2 m2	საერთო ფართი

- EXIT — გასასვლელის განათებული ნიშანი
- EXIT — გასასვლელის ნიშანის განთავსების ადგილი.
- მოციმციცი ალტკის ნიშნული; კონსტრუქციული ნულოვანი ნიშნული
- +0,00 +106,77 / +0,15 +106,37 — აბსოლიტური ნული
- სახანძრო დოლაკი
- საკვამლეში ხმოვანი განგაშის საკომუნიკაციო სისტემა
- ავარიული განათება
- ორომხრივი კავშირის სისტემა
- სახანძრო მოლოდინრების სისტემა
- ზღვის ეკვიდისტანტი
- საკომუნიკაციო განგაშის სისტემა
- შეკანონური განიკუთვნის ეკვიდლის კონტროლის სისტემა
- ავტო სამუშაო სისტემა
- ეკვიდლისა და ეკვიდლის ადგილმდებარე სისტემა

პრ. დაკანონებელი

მრავალბინიანი საცხოვრებელი სახლი

ს.ს.81.18.09.009.002

დაკანონებელი

კონსულტანტი	ს.ა.ტვალ.მეფილ	
გეგმარების	ს.ა.ტვალ.მეფილ	

გეგმა ნიშნულზე ±0.00

2024		ფურცლების 8	ფურცელი 02.4

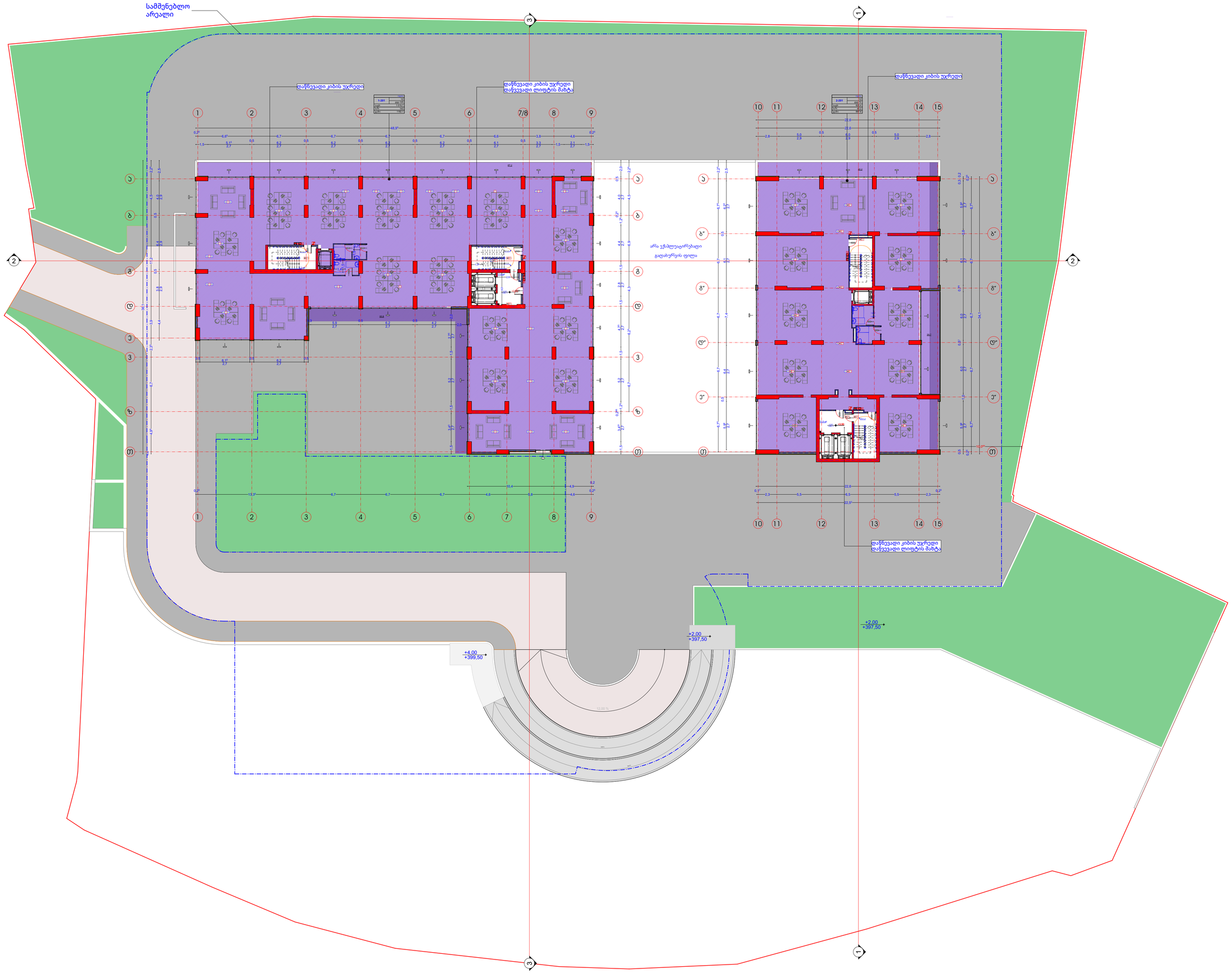

1:150	ფორმათი :A-0

ქსანლიანი

- საკადასტრო საზღვარი
- მიმდინარე საკადასტრო საზღვარი
- გასამკლავებელი საკადასტრო ზონები
- ცალმხვლეველის სარანამი 120ენ
- ცალმხვლეველის სარანამი 60ენ
- საქსოფორესელი ფალეი
- საკმაოდ ფალეი
- მწვანე საფარი

ფართები

0-201		
	სულ:	76,2 m2
	ოფისი:	62,5 m2
		ფალეებიანი ოფისები
		ფალეებიანი ოფისები
ხაფე:	72,5 m2	ფალეებიანი ოფისი
საბ:	3,7 m2	სანიტარული ფართი
კედლ:	76,2 m2	საერთო ფართი

EXIT	გასასვლელის გამათავლელი ნიშანი
EXIT	გასასვლელის ნიშანის გამოსაყენებლის ადგილი.
	მოფარტული ოატკაის ნიშნული
	კონსტრუქციული ნაგები ნიშნული
±0,00 +398,77 / -10,10 +388,67	აბსოლუტური ნული
	სახანძრო ფიფაკი
	საკაბელები ხმოვანი გაფრთხილების საკომუნიკაციო სისტემა
	ავარიული განათება
	ორმხრივი კავშირის სისტემა
	სახანძრო მიღებგარეთის სისტემა
	ზელის ვენტილაცია
	საკომუნიკაციო გაფრთხილების სისტემა
	მუქანური განაცვლის ელექტრის კონტროლის სისტემა
	ავტო სამუნი სისტემა
	ვენტილია და ელექტრის ავტომატური სისტემა

პრ. დაკასელოვა

მრავალფუნქციური საცხოვრებელი სახლი

	ს.ს.01.18.09.009.005
	ს.ს.01.18.09.009.006

დამპროექტებელი

პრ.ინჟინერი	ს.ბაგატი-შვილი	
მთავარი	ს.ბაგატი-შვილი	

გეგმა ნიშნულზე +3.50

2024		ფურცლების 9	ტომები 02.5

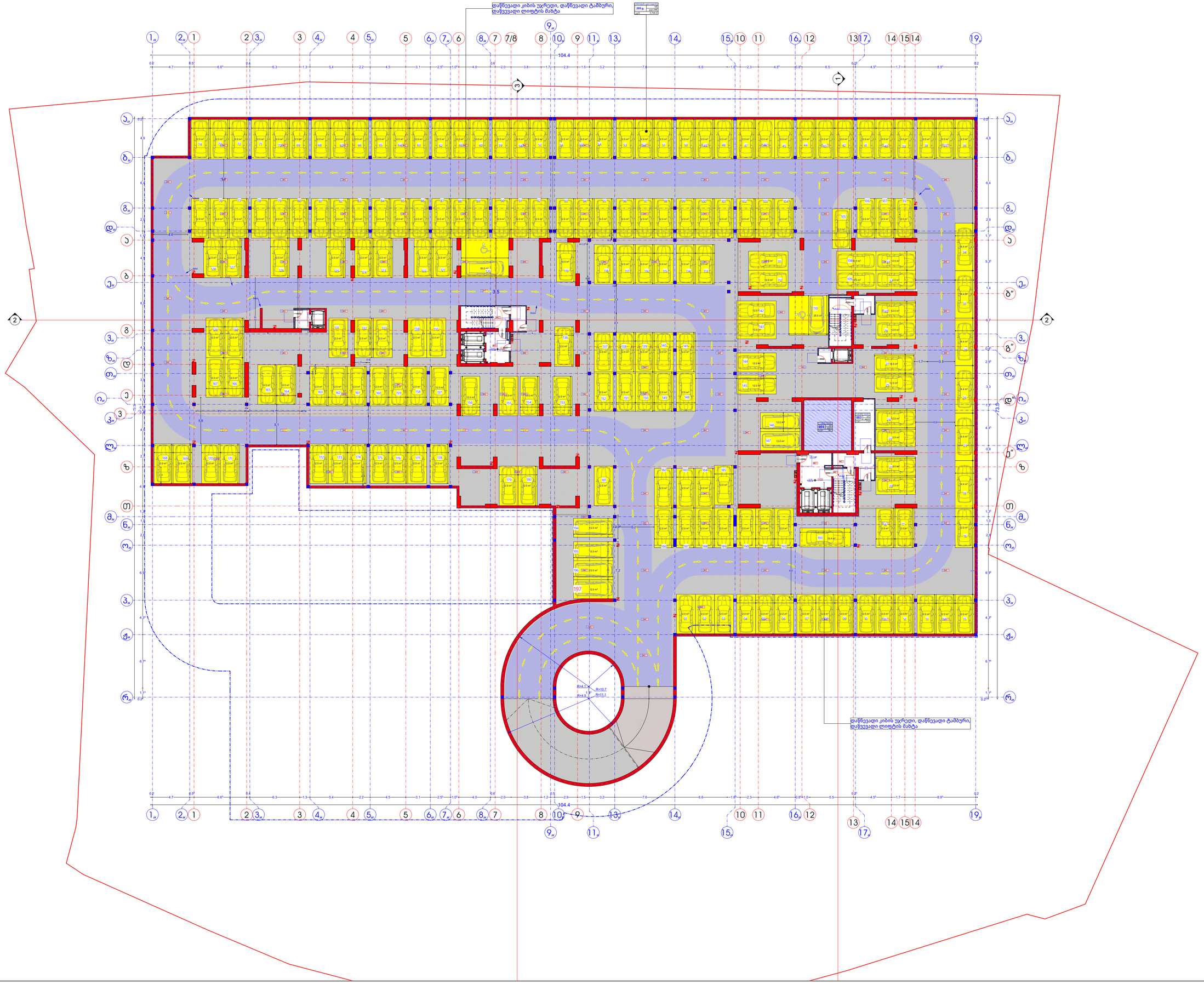

1:150

ფურცლის : **A-0**

ექსპლიკაცია

	საკადასტრო საზღვარი
	მიმდინარე საკადასტრო საზღვარი
	გასასვლელამდე საფეხო მანძილი
	ცეცხლმედეგობის ხარისხი 120წ.
	ცეცხლმედეგობის ხარისხი 60წ.
	საცხოვრებელი ჯგუფი
	საერთო ჯგუფი
	მწვანე საფარი

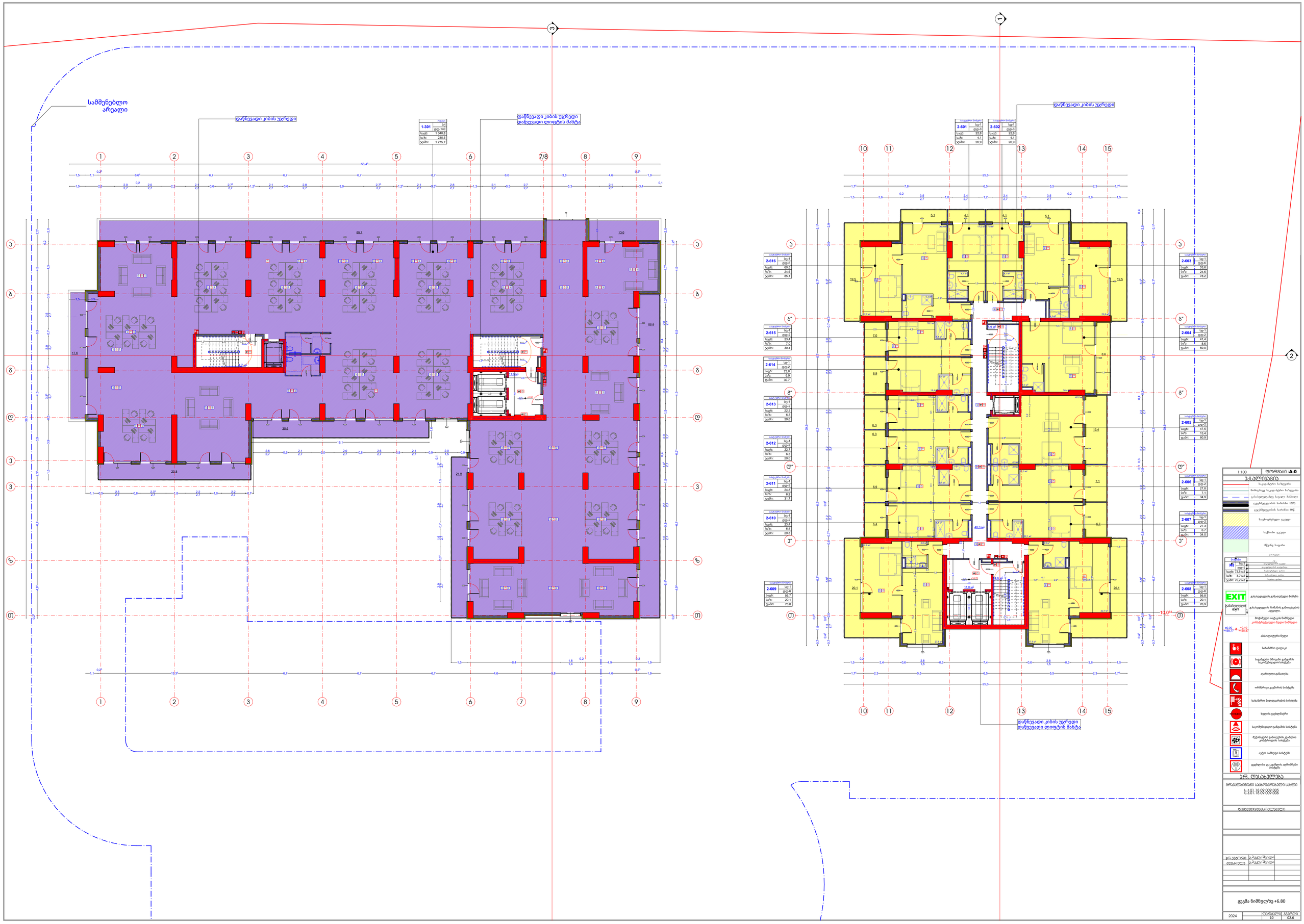
სამშენებლო არეალი
დაწნევადი კიბის უჯრედი
1-301
სველი
ფდ-140
საფუ: 1 040,8
სა/ზ: 235,5
ჯამი: 1 275,7
დაწნევადი კიბის უჯრედი
დაწნევადი ლიფტის შახტა
2-601
2-602
2-603
2-604
2-605
2-606
2-607
2-608
2-609
2-610
2-611
2-612
2-613
2-614
2-615
2-616
EXIT
1:100
ფურცელი A-0
ექსპლიკაცია
2-ბინა
№ 2
ოთახების რაოდ.: 3
ფდ: 2
საფუ: 72,5 მ2
სა/ზ: 3,7 მ2
ჯამი: 76,2 მ2
ევაკუაციის სავალი
ევაკუაციის ნაპირა
ევაკუაციის ფანჯარა
ევაკუაციის ფანჯარა
ევაკუაციის ფანჯარ

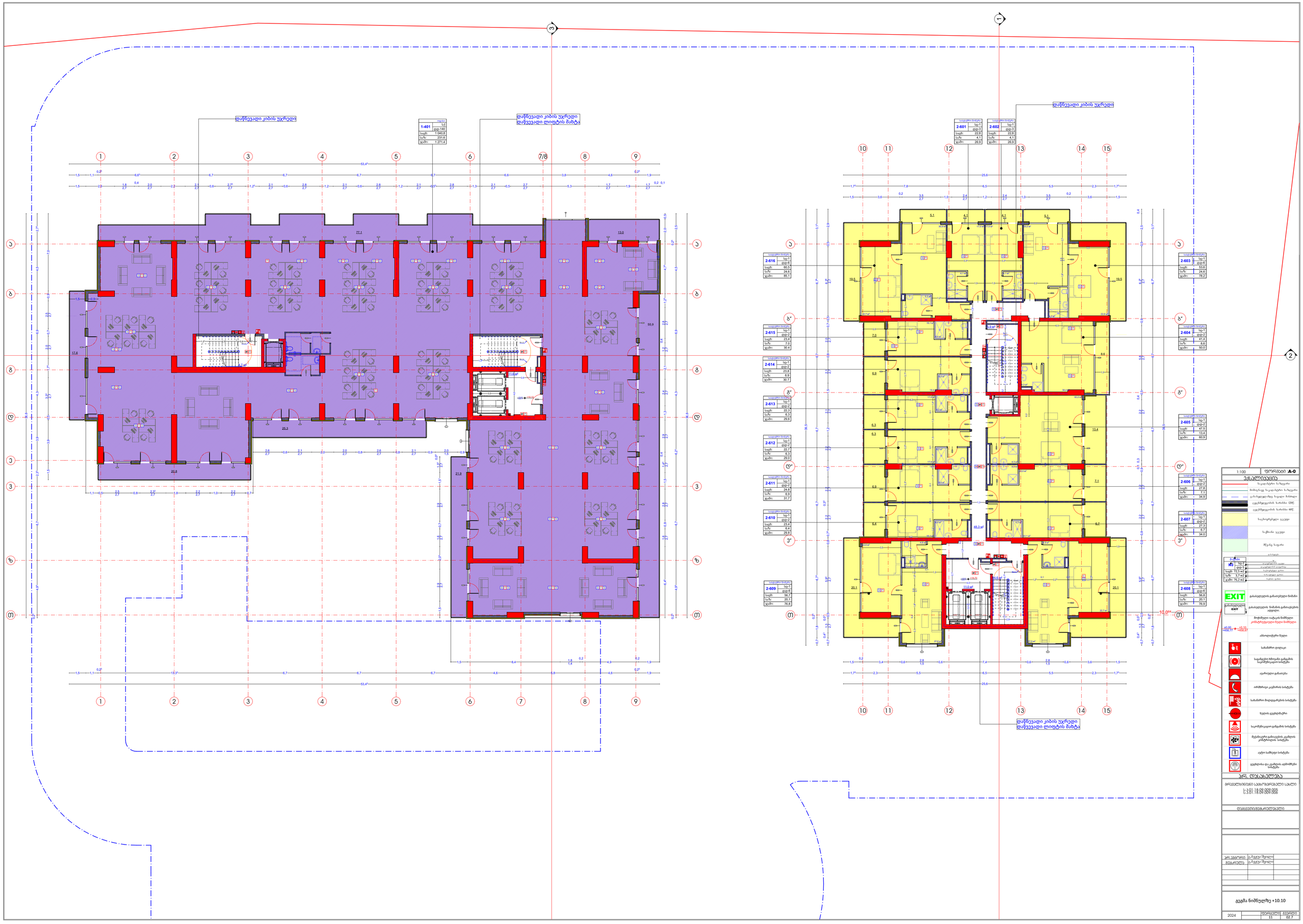
დაწნევადი კიბის უჯრედი
1-401
5ქ
ფფ-140
საერ: 1 040.8
საზ: 231.6
ჯამი: 1 271.4
დაწნევადი კიბის უჯრედი
დაწნევადი ლიფტის შახტა
2-601
1ფ-1
ფფ-3
2-602
1ფ-1
ფფ-3
2-616
1ფ-1
ფფ-6
2-615
1ფ-1
ფფ-2
2-614
1ფ-1
ფფ-2
2-613
1ფ-1
ფფ-2
2-612
1ფ-1
ფფ-2
2-611
1ფ-1
ფფ-2
2-610
1ფ-1
ფფ-2
2-609
1ფ-1
ფფ-6
2-603
1ფ-1
ფფ-6
2-604
1ფ-1
ფფ-2
2-605
1ფ-1
ფფ-2
2-606
1ფ-1
ფფ-2
2-607
1ფ-1
ფფ-2
2-608
1ფ-1
ფფ-6
EXIT
1:100
ფურცელი A-0
ექსპლიკაცია
1ფ-1
ფფ-2
საერ: 72,5 მ2
საზ: 3,7 მ2
ჯამი: 76,2 მ2
EXIT
ევაკუაციის ნიმუში
ევაკუაციის ბილიკი
ევაკუაციის ასვლა
ხანძარსაწინააღმდეგო ინვენტარი
ხანძარსაშერი ფარი
ხანძარსაშერი ბოცვერი
ევაკუაციის ნიმუში
ევაკუაციის ბილიკი
ევაკუაციის ასვლა
ხანძარსაშერი ფარი
ხანძარსაშერი ბოცვერი
ინფორმაციული ნიშანი
ევაკუაციის ნიმუშის ინფორმაციული ნიშანი
ინფორმაციული ნიშანი ევაკუაციის ბილიკზე
ABC ფხვნილიანი ხანძარსაქრობი
CO2 ნახშირბადიანი ხანძარსაქრობი
ხანძარსაშერი ბოცვერი
ხანძარსაშერი ფარი
ხანძარსაშერი ბოცვერი
ხანძარსაშერი ფარი
ინფორმაციული ნიშანი
ევაკუაციის ბილიკზე

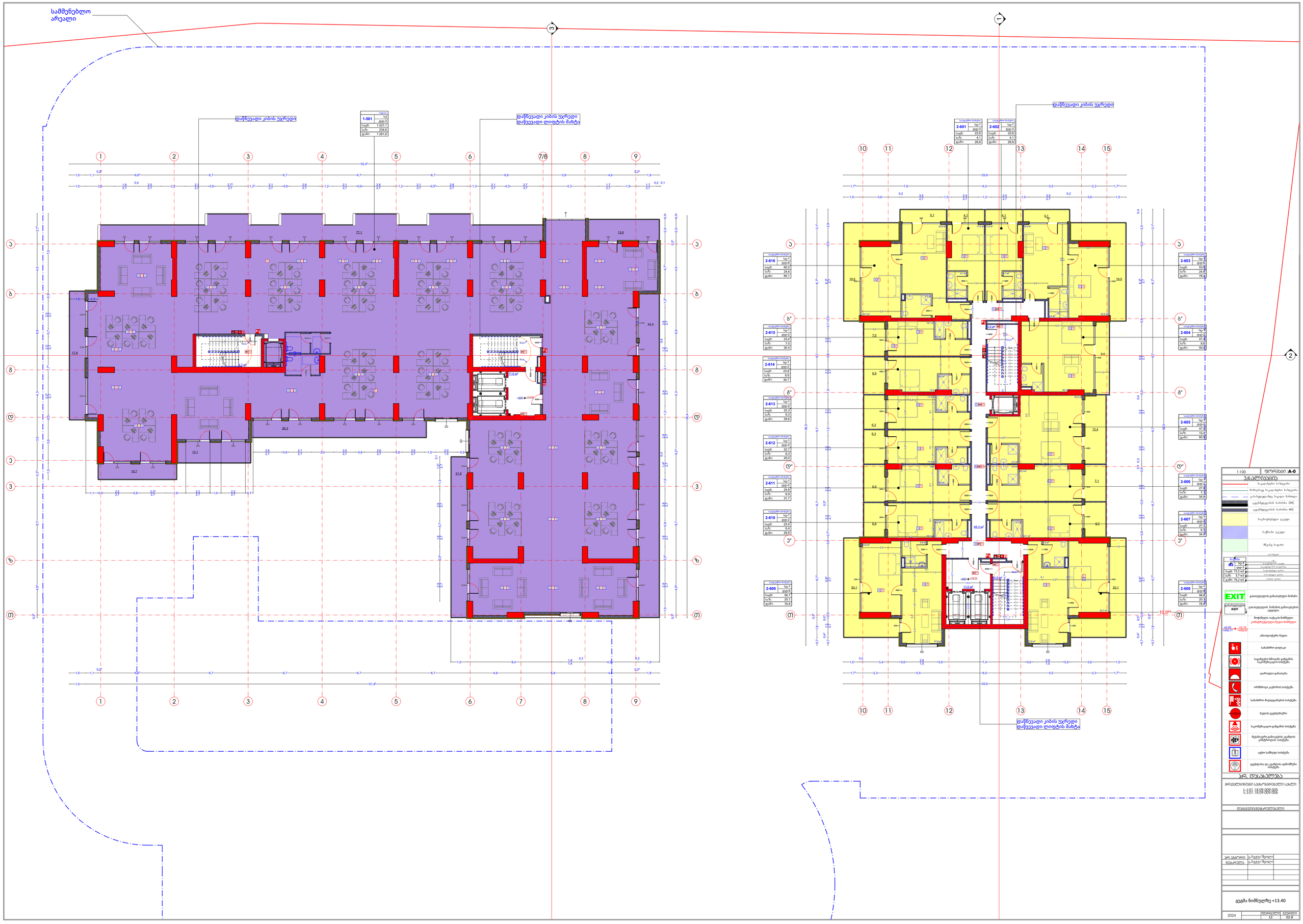
სამშენებლო არეალი
დაწნევადი კიბის უჯრედი
1-501
ფილა
სდ-3
საფ: 1 027,1
სა/ზ: 234,6
ჯამი: 1 261,6
დაწნევადი კიბის უჯრედი
დაწნევადი ლიფტის შახტა
2-601
სა.ტ.ფმრ ნომერი
სა-1
ფდ-3
საფ: 22,8
სა/ზ: 4,1
ჯამი: 26,9
2-602
2-616
2-615
2-614
2-613
2-612
2-611
2-610
2-609
2-603
2-604
2-605
2-606
2-607
2-608
EXIT
ევაკუაციის გეგმა
1:100
ფურცლის A-0
ექსპლიკაცია
ევაკუაციის ნაბიჯი
ევაკუაციის ბილიკი
ევაკუაციის ბილიკი
ევაკუაციის ბილიკ

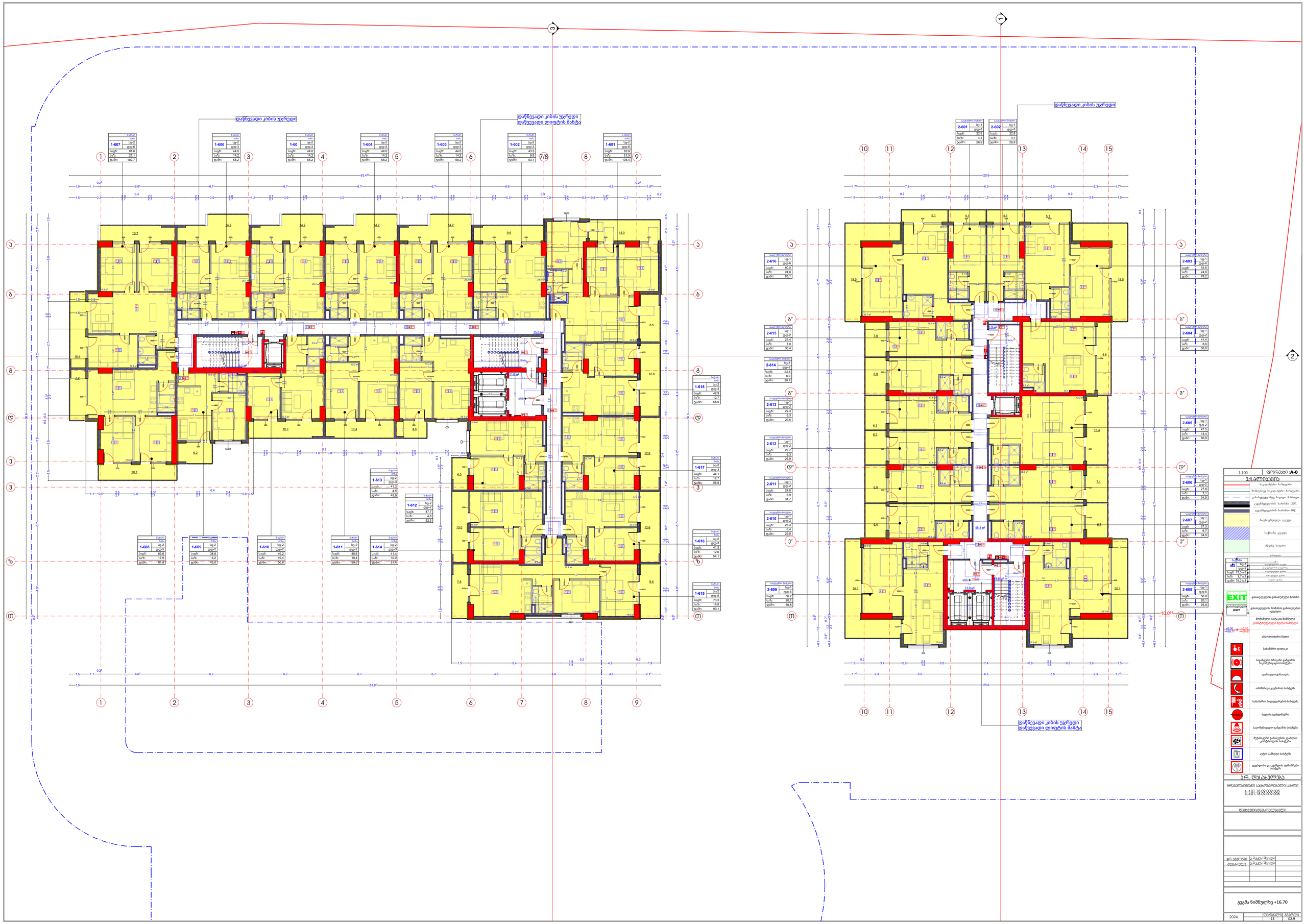
დაწნევადი კიბის უჯრედი
დაწნევადი კიბის უჯრედი
დაწვევადი ლიფტის შახტა
1-607 | ბინა 1-ოთახი | სე-2 | ფფ-6 | საფუძ: 81.6 | საუზ: 21.1 | ჯამი: 102.7
1-606 | ბინა 1-ოთახი | სე-2 | ფფ-3 | საფუძ: 44.0 | საუზ: 14.2 | ჯამი: 58.2
1-60 | ბინა 1-ოთახი | სე-2 | ფფ-3 | საფუძ: 44.0 | საუზ: 14.2 | ჯამი: 58.2
1-604 | ბინა 1-ოთახი | სე-2 | ფფ-3 | საფუძ: 44.0 | საუზ: 14.2 | ჯამი: 58.2
1-603 | ბინა 1-ოთახი | სე-2 | ფფ-3 | საფუძ: 44.0 | საუზ: 14.2 | ჯამი: 58.2
1-602 | ბინა 1-ოთახი | სე-2 | ფფ-3 | საფუძ: 43.5 | საუზ: 9.6 | ჯამი: 53.1
1-601 | ბინა 1-ოთახი | სე-2 | ფფ-6 | საფუძ: 83.9 | საუზ: 21.5 | ჯამი: 105.4
1-618 | ბინა 1-ოთახი | სე-2 | ფფ-3 | საფუძ: 42.3 | საუზ: 12.7 | ჯამი: 55.0
1-617 | ბინა 1-ოთახი | სე-2 | ფფ-3 | საფუძ: 44.1 | საუზ: 12.7 | ჯამი: 56.8
1-616 | ბინა 1-ოთახი | სე-2 | ფფ-3 | საფუძ: 41.5 | საუზ: 12.6 | ჯამი: 54.1
1-615 | ბინა 1-ოთახი | სე-2 | ფფ-5 | საფუძ: 73.3 | საუზ: 16.8 | ჯამი: 90.1
1-613 | ბინა 1-ოთახი | სე-2 | ფფ-3 | საფუძ: 41.3 | საუზ: 4.5 | ჯამი: 45.8
1-612 | ბინა 1-ოთახი | სე-2 | ფფ-2 | საფუძ: 47.7 | საუზ: 4.6 | ჯამი: 52.3
1-608 | ბინა 1-ოთახი | სე-2 | ფფ-5 | საფუძ: 63.6 | საუზ: 17.9 | ჯამი: 81.5
1-609 | ბინა 1-ოთახი | სე-2 | ფფ-2 | საფუძ: 38.8 | საუზ: 6.2 | ჯამი: 45.0
1-610 | ბინა 1-ოთახი | სე-2 | ფფ-2 | საფუძ: 40.2 | საუზ: 10.4 | ჯამი: 50.6
1-611 | ბინა 1-ოთახი | სე-2 | ფფ-2 | საფუძ: 48.6 | საუზ: 10.4 | ჯამი: 59.0
1-614 | ბინა 1-ოთახი | სე-2 | ფფ-3 | საფუძ: 41.4 | საუზ: 10.0 | ჯამი: 51.4
2-601 | საცხოვრები ნაგებობა | სე-1 | ფფ-3 | საფუძ: 22.8 | საუზ: 4.1 | ჯამი: 26.9
2-602 | საცხოვრები ნაგებობა | სე-1 | ფფ-3 | საფუძ: 22.8 | საუზ: 4.1 | ჯამი: 26.9
2-616 | საცხოვრები ნაგებობა | სე-1 | ფფ-6 | საფუძ: 60.5 | საუზ: 24.6 | ჯამი: 85.1
2-615 | საცხოვრები ნაგებობა | სე-1 | ფფ-2 | საფუძ: 23.4 | საუზ: 7.0 | ჯამი: 30.4
2-614 | საცხოვრები ნაგებობა | სე-1 | ფფ-2 | საფუძ: 23.8 | საუზ: 6.9 | ჯამი: 30.7
2-613 | საცხოვრები ნაგებობა | სე-1 | ფფ-2 | საფუძ: 22.3 | საუზ: 6.3 | ჯამი: 29.6
2-612 | საცხოვრები ნაგებობა | სე-1 | ფფ-2 | საფუძ: 22.7 | საუზ: 6.3 | ჯამი: 29.0
2-611 | საცხოვრები ნაგებობა | სე-1 | ფფ-2 | საფუძ: 24.8 | საუზ: 6.9 | ჯამი: 31.7
2-610 | საცხოვრები ნაგებობა | სე-1 | ფფ-2 | საფუძ: 23.4 | საუზ: 6.4 | ჯამი: 29.8
2-609 | საცხოვრები ნაგებობა | სე-1 | ფფ-6 | საფუძ: 56.7 | საუზ: 20.1 | ჯამი: 76.8
2-603 | საცხოვრები ნაგებობა | სე-1 | ფფ-6 | საფუძ: 53.6 | საუზ: 24.6 | ჯამი: 78.2
2-604 | საცხოვრები ნაგებობა | სე-1 | ფფ-2 | საფუძ: 41.4 | საუზ: 8.6 | ჯამი: 50.0
2-605 | საცხოვრები ნაგებობა | სე-1 | ფფ-2 | საფუძ: 47.5 | საუზ: 13.4 | ჯამი: 60.9
2-606 | საცხოვრები ნაგებობა | სე-1 | ფფ-2 | საფუძ: 27.8 | საუზ: 7.1 | ჯამი: 34.9
2-607 | საცხოვრები ნაგებობა | სე-1 | ფფ-2 | საფუძ: 27.3 | საუზ: 6.7 | ჯამი: 34.0
2-608 | საცხოვრები ნაგებობა | სე-1 | ფფ-6 | საფუძ: 56.8 | საუზ: 20.1 | ჯამი: 76.9
1:100
ფორმათი :A-0
ექსპლიკაცია
საკვადრატო სიზეები
ბინიანი საკვადრატო სიზეები
ეკონომიკურად ხელფასი ბინიანი
ლოგინებიანის ხანძარსაწინააღმდეგო
ლოგინებიანის ხანძარსაწინააღმდეგო
ლოგინებიანის ხანძარსაწინააღმდეგო
ბინიანი ფართი
ბინიანი ფართი
ბინიანი ფართი

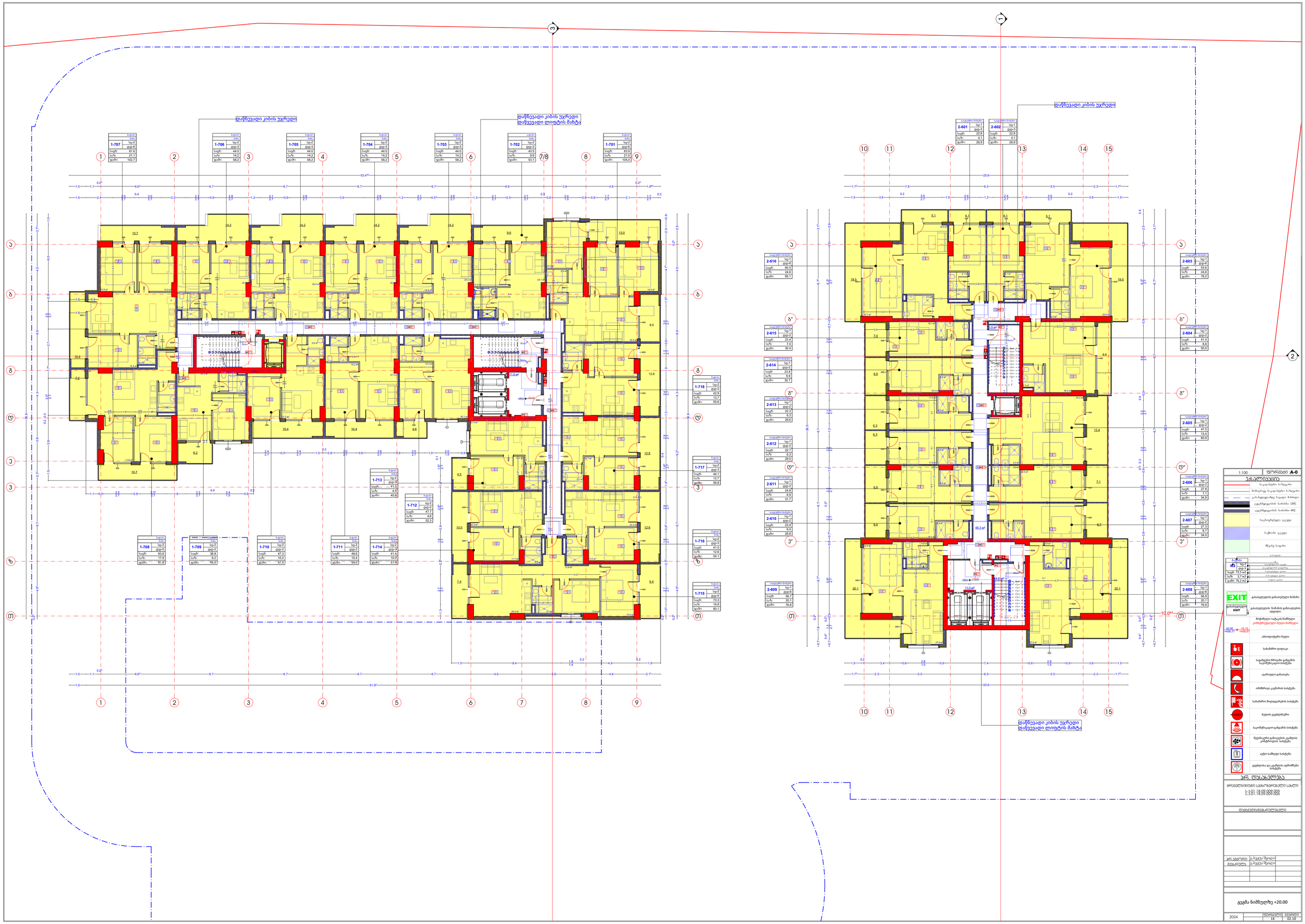
დაწნევადი კიბის უჯრედი
დაწნევადი კიბის უჯრედი
დაწვევადი ლიფტის შახტა
1-707 | ბინა 1 | სვ-2 | ფდ-6 | საფ: 81.6 | საუ: 21.1 | ჯამი: 102.7
1-706 | ბინა 2 | სვ-2 | ფდ-3 | საფ: 44.0 | საუ: 14.2 | ჯამი: 58.2
1-705 | ბინა 3 | სვ-2 | ფდ-3 | საფ: 44.0 | საუ: 14.2 | ჯამი: 58.2
1-704 | ბინა 4 | სვ-2 | ფდ-3 | საფ: 44.0 | საუ: 14.2 | ჯამი: 58.2
1-703 | ბინა 5 | სვ-2 | ფდ-3 | საფ: 44.0 | საუ: 14.2 | ჯამი: 58.2
1-702 | ბინა 6 | სვ-2 | ფდ-3 | საფ: 43.5 | საუ: 9.6 | ჯამი: 53.1
1-701 | ბინა 7 | სვ-2 | ფდ-6 | საფ: 83.9 | საუ: 21.5 | ჯამი: 105.4
1-718 | ბინა 8 | სვ-2 | ფდ-3 | საფ: 42.3 | საუ: 12.7 | ჯამი: 55.0
1-717 | ბინა 9 | სვ-2 | ფდ-3 | საფ: 44.1 | საუ: 12.7 | ჯამი: 56.8
1-716 | ბინა 10 | სვ-2 | ფდ-3 | საფ: 41.5 | საუ: 12.6 | ჯამი: 54.1
1-715 | ბინა 11 | სვ-2 | ფდ-5 | საფ: 73.3 | საუ: 16.8 | ჯამი: 90.1
1-714 | ბინა 12 | სვ-2 | ფდ-3 | საფ: 41.4 | საუ: 10.0 | ჯამი: 51.4
1-713 | ბინა 13 | სვ-2 | ფდ-3 | საფ: 41.3 | საუ: 4.5 | ჯამი: 45.8
1-712 | ბინა 14 | სვ-2 | ფდ-2 | საფ: 47.7 | საუ: 4.6 | ჯამი: 52.3
1-711 | ბინა 15 | სვ-2 | ფდ-2 | საფ: 48.6 | საუ: 10.4 | ჯამი: 59.0
1-710 | ბინა 16 | სვ-2 | ფდ-2 | საფ: 47.3 | საუ: 10.2 | ჯამი: 57.5
1-709 | ბინა 17 | სვ-2 | ფდ-2 | საფ: 38.8 | საუ: 6.2 | ჯამი: 45.0
1-708 | ბინა 18 | სვ-2 | ფდ-5 | საფ: 63.6 | საუ: 17.9 | ჯამი: 81.8
2-601 | ბინა 1 | სვ-1 | ფდ-3 | საფ: 22.8 | საუ: 4.1 | ჯამი: 26.9
2-602 | ბინა 2 | სვ-1 | ფდ-3 | საფ: 22.8 | საუ: 4.1 | ჯამი: 26.9
2-603 | ბინა 3 | სვ-1 | ფდ-6 | საფ: 53.6 | საუ: 24.6 | ჯამი: 78.2
2-604 | ბინა 4 | სვ-1 | ფდ-2 | საფ: 41.4 | საუ: 8.6 | ჯამი: 50.0
2-605 | ბინა 5 | სვ-1 | ფდ-2 | საფ: 47.5 | საუ: 13.4 | ჯამი: 60.9
2-606 | ბინა 6 | სვ-1 | ფდ-2 | საფ: 27.8 | საუ: 7.1 | ჯამი: 34.9
2-607 | ბინა 7 | სვ-1 | ფდ-2 | საფ: 27.3 | საუ: 6.7 | ჯამი: 34.0
2-608 | ბინა 8 | სვ-1 | ფდ-6 | საფ: 56.8 | საუ: 20.1 | ჯამი: 76.9
2-609 | ბინა 9 | სვ-1 | ფდ-6 | საფ: 56.7 | საუ: 20.1 | ჯამი: 76.8
2-610 | ბინა 10 | სვ-1 | ფდ-2 | საფ: 23.4 | საუ: 6.4 | ჯამი: 29.8
2-611 | ბინა 11 | სვ-1 | ფდ-2 | საფ: 24.8 | საუ: 6.9 | ჯამი: 31.7
2-612 | ბინა 12 | სვ-1 | ფდ-2 | საფ: 22.7 | საუ: 6.3 | ჯამი: 29.0
2-613 | ბინა 13 | სვ-1 | ფდ-2 | საფ: 22.3 | საუ: 6.3 | ჯამი: 29.6
2-614 | ბინა 14 | სვ-1 | ფდ-2 | საფ: 23.8 | საუ: 6.9 | ჯამი: 30.7
2-615 | ბინა 15 | სვ-1 | ფდ-2 | საფ: 23.4 | საუ: 7.0 | ჯამი: 30.4
2-616 | ბინა 16 | სვ-1 | ფდ-6 | საფ: 60.5 | საუ: 24.6 | ჯამი: 85.1
1:100
ფორმათი :A-0
ექსპლიკაცია
საკვლევარი ნაგებობა
მიმდინარე საკვლევარი ნაგებობა
გასანგრევი საკვლევარი ნაგებობა
ცალმხვლიანის სარანგარი 120მ.
ცალმხვლიანის სარანგარი 60მ.
ხაფანგოვანი ჭაღები
საკვლევარი ფართი
საერთო ფართი
ბინა
ფ-ბინა
ფ-ბინა
ბინა
ბინა

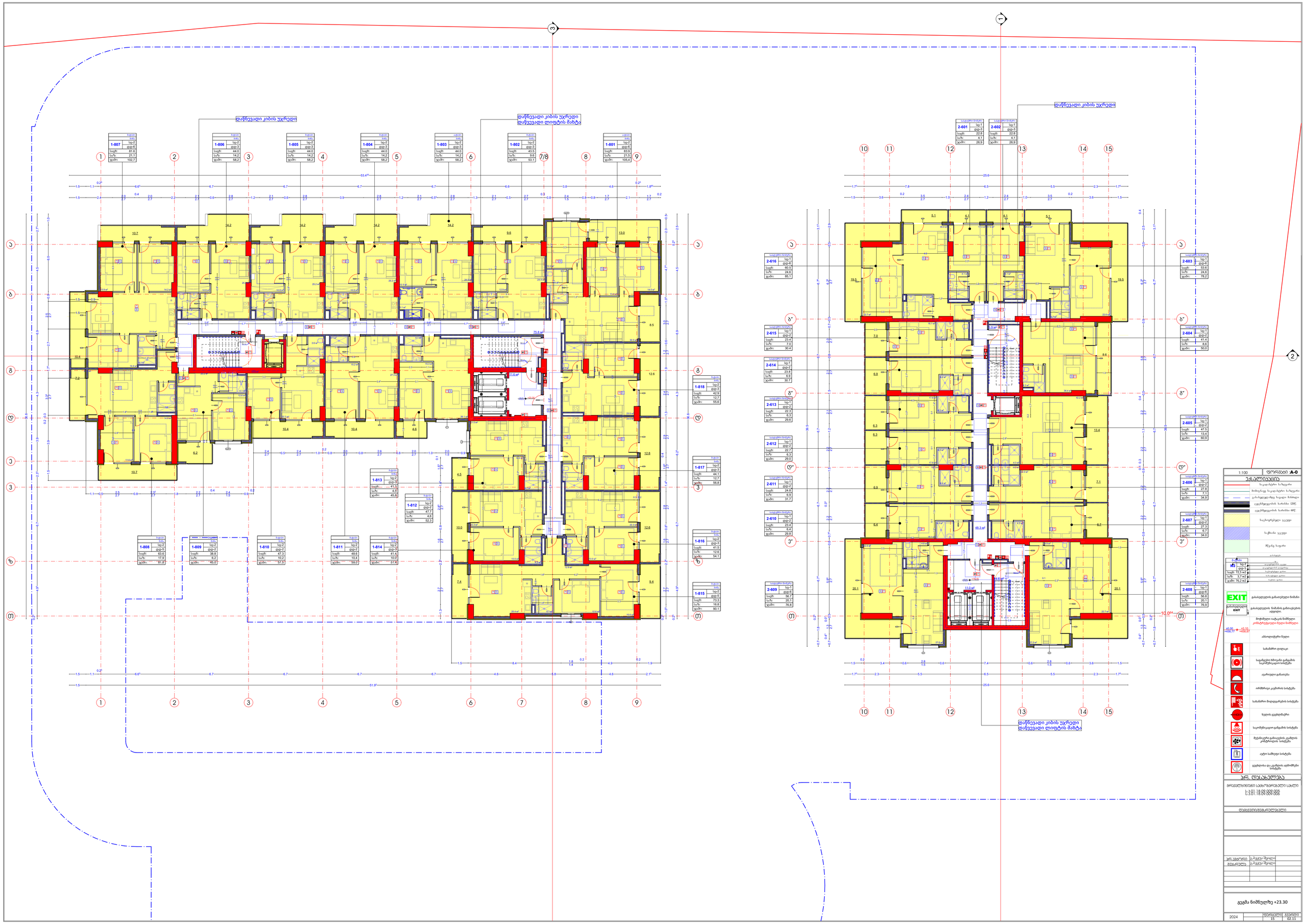
დაწნევადი კიბის უჯრედი
დაწნევადი კიბის უჯრედი
დაწვეტადი ლიფტის შახტა
1-807 | ბინა 1-806 | ბინა 1-805 | ბინა 1-804 | ბინა 1-803 | ბინა 1-802 | ბინა 1-801 | ბინა
1-808 | ბინა 1-809 | ბინა 1-810 | ბინა 1-811 | ბინა 1-814 | ბინა
1-813 | ბინა 1-812 | ბინა
1-818 | ბინა 1-817 | ბინა 1-816 | ბინა 1-815 | ბინა
2-601 | ბინა 2-602 | ბინა
2-616 | ბინა 2-615 | ბინა 2-614 | ბინა 2-613 | ბინა 2-612 | ბინა 2-611 | ბინა 2-610 | ბინა 2-609 | ბინა
2-603 | ბინა 2-604 | ბინა 2-605 | ბინა 2-606 | ბინა 2-607 | ბინა 2-608 | ბინა
EXIT
1:100
ფორმატი :A-0
ექსპლიკაცია
საკვლევი ნაგებობა
მიმდინარე საკვლევი ნაგებობა
გასაყვანელი ბეტონი
ცალმხვლელის სართული 120წ.
ცალმხვლელის სართული 60წ.
ხაფანგოვანი ჭაბური
საცხობი ჭაბური
ბეტონი
ინდივიდუალური
ბინა
ბინა
ბინა

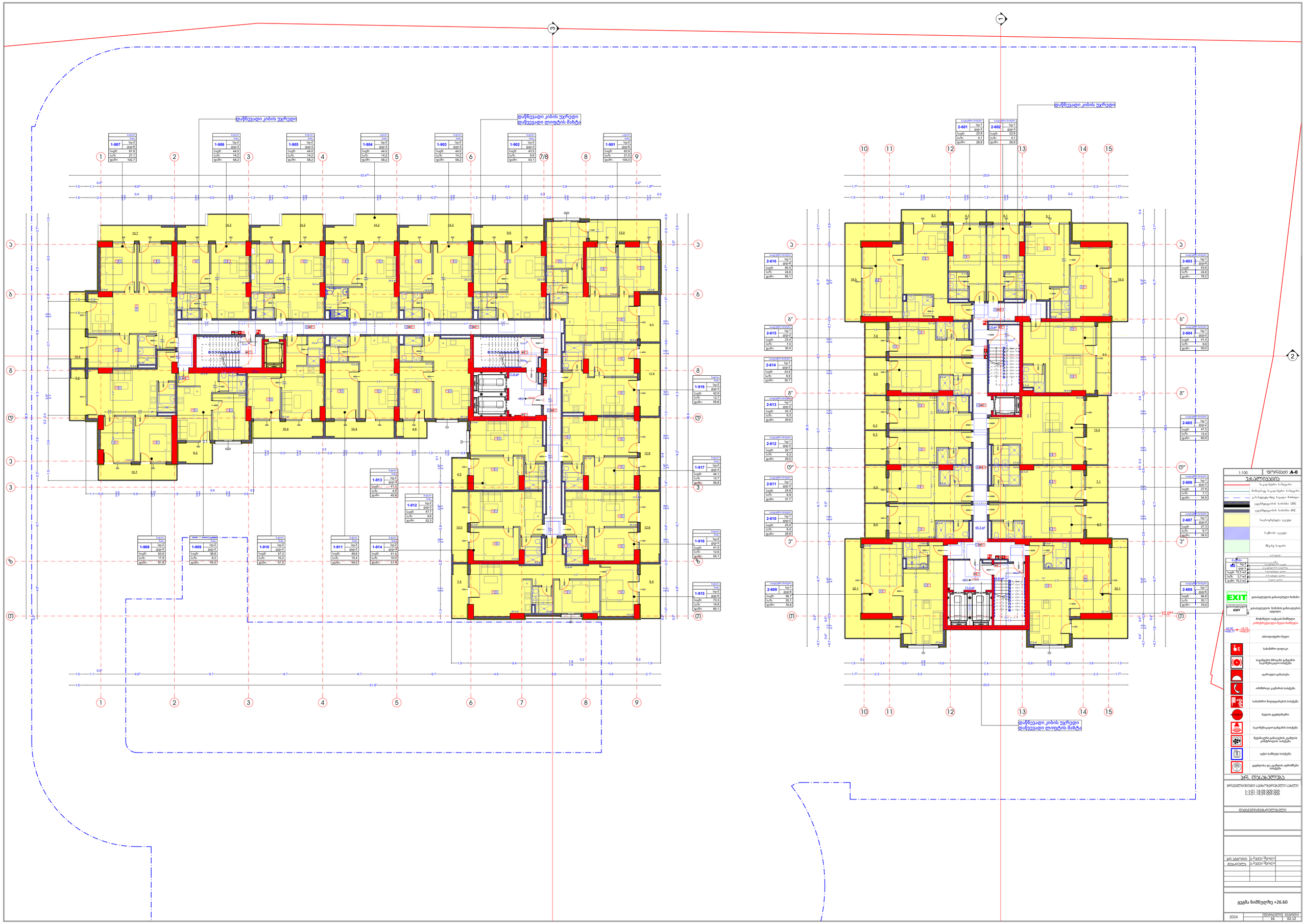
დაწნევადი კიბის უჯრედი
დაწნევადი კიბის უჯრედი
დაწვევადი ლიფტის შახტა
1-907 | ბინა | სე-2 | ფდ-6 | საფუძ: 81.6 | საუზ: 21.1 | ჯამი: 102.7
1-906 | ბინა | სე-2 | ფდ-3 | საფუძ: 44.0 | საუზ: 14.2 | ჯამი: 58.2
1-905 | ბინა | სე-2 | ფდ-3 | საფუძ: 44.0 | საუზ: 14.2 | ჯამი: 58.2
1-904 | ბინა | სე-2 | ფდ-3 | საფუძ: 44.0 | საუზ: 14.2 | ჯამი: 58.2
1-903 | ბინა | სე-2 | ფდ-3 | საფუძ: 44.0 | საუზ: 14.2 | ჯამი: 58.2
1-902 | ბინა | სე-2 | ფდ-3 | საფუძ: 43.5 | საუზ: 9.6 | ჯამი: 53.1
1-901 | ბინა | სე-2 | ფდ-6 | საფუძ: 83.9 | საუზ: 21.5 | ჯამი: 105.4
1-918 | ბინა | სე-2 | ფდ-3 | საფუძ: 42.3 | საუზ: 12.7 | ჯამი: 55.0
1-917 | ბინა | სე-2 | ფდ-3 | საფუძ: 44.1 | საუზ: 12.7 | ჯამი: 56.8
1-916 | ბინა | სე-2 | ფდ-3 | საფუძ: 41.5 | საუზ: 12.6 | ჯამი: 54.1
1-915 | ბინა | სე-2 | ფდ-5 | საფუძ: 73.3 | საუზ: 16.8 | ჯამი: 90.1
1-914 | ბინა | სე-2 | ფდ-3 | საფუძ: 41.4 | საუზ: 10.0 | ჯამი: 51.4
1-913 | ბინა | სე-2 | ფდ-3 | საფუძ: 41.3 | საუზ: 4.5 | ჯამი: 45.8
1-912 | ბინა | სე-2 | ფდ-2 | საფუძ: 47.7 | საუზ: 4.6 | ჯამი: 52.3
1-911 | ბინა | სე-2 | ფდ-2 | საფუძ: 48.6 | საუზ: 10.4 | ჯამი: 59.0
1-910 | ბინა | სე-2 | ფდ-2 | საფუძ: 47.3 | საუზ: 10.2 | ჯამი: 57.5
1-909 | ბინა | სე-2 | ფდ-2 | საფუძ: 38.8 | საუზ: 6.2 | ჯამი: 45.0
1-908 | ბინა | სე-2 | ფდ-5 | საფუძ: 63.6 | საუზ: 17.9 | ჯამი: 81.8
53.4
51.9
25.6
2-601 | ბინა | სე-1 | ფდ-3 | საფუძ: 22.8 | საუზ: 4.1 | ჯამი: 26.9
2-602 | ბინა | სე-1 | ფდ-3 | საფუძ: 22.8 | საუზ: 4.1 | ჯამი: 26.9
2-603 | ბინა | სე-1 | ფდ-6 | საფუძ: 53.6 | საუზ: 24.6 | ჯამი: 78.2
2-604 | ბინა | სე-1 | ფდ-2 | საფუძ: 41.4 | საუზ: 8.6 | ჯამი: 50.0
2-605 | ბინა | სე-1 | ფდ-2 | საფუძ: 47.5 | საუზ: 13.4 | ჯამი: 60.9
2-606 | ბინა | სე-1 | ფდ-2 | საფუძ: 27.8 | საუზ: 7.1 | ჯამი: 34.9
2-607 | ბინა | სე-1 | ფდ-2 | საფუძ: 27.3 | საუზ: 6.7 | ჯამი: 34.0
2-608 | ბინა | სე-1 | ფდ-6 | საფუძ: 56.8 | საუზ: 20.1 | ჯამი: 76.9
2-609 | ბინა | სე-1 | ფდ-6 | საფუძ: 56.7 | საუზ: 20.1 | ჯამი: 76.8
2-610 | ბინა | სე-1 | ფდ-2 | საფუძ: 23.4 | საუზ: 6.4 | ჯამი: 29.8
2-611 | ბინა | სე-1 | ფდ-2 | საფუძ: 24.8 | საუზ: 6.9 | ჯამი: 31.7
2-612 | ბინა | სე-1 | ფდ-2 | საფუძ: 22.7 | საუზ: 6.3 | ჯამი: 29.0
2-613 | ბინა | სე-1 | ფდ-2 | საფუძ: 22.3 | საუზ: 6.3 | ჯამი: 29.6
2-614 | ბინა | სე-1 | ფდ-2 | საფუძ: 23.8 | საუზ: 6.9 | ჯამი: 30.7
2-615 | ბინა | სე-1 | ფდ-2 | საფუძ: 23.4 | საუზ: 7.0 | ჯამი: 30.4
2-616 | ბინა | სე-1 | ფდ-6 | საფუძ: 60.5 | საუზ: 24.6 | ჯამი: 85.1
1:100
ფორმათი :A-0
ქსსტ
ბეტონისფერი ბაზალტი
ბეტონისფერი ბაზალტი
ეკონომფასადური ბაფალი
ცეცხლგაძლეული ხანანი 120წ.
ცეცხლგაძლეული ხანანი 60წ.
ხაფანგები
ბინა
ფდ-3
ფდ-2
ფდ-6
ფდ-5
ბინა: 72,5 m2
საუზ: 3,7 m2
ჯამი: 76,2 m2
EXIT
გასასვლელის განათებული ნიშანი
გასასვლელის EXIT
გასასვლელის ნიშნის განათებლის ავდგილი.
მოფიქული ობიექტის ნიშნული
კონსტრუქციული ნაგები ნიშნული
±0.00 +26.77
+0.10 +26.87
ანძოფილტური ნელი
სახანძრო ფიფაკი
ხაკაბელები ხმოვანი განგაშის ხაკომუნიკაციო სისტემა
ავტომატური განათება
ორმხრივი კავშირის სისტემა
სახანძრო მიღებგამრეკის სისტემა
ზღვის ეკუფლიტერი
ხაკომუნიკაციო განგაშის სისტემა
მუქანურები განაკუკის ავტომატის კონტროლის სისტემა
ავტო სამუფი სისტემა
ეკუფლიტა და ავტომატის ანძოფლეი სისტემა
პრ. დასახელება
ბრაკაჟლუბინერი ხაფეხოსრიანი ხახლი
L:101 | 18.09.009.008
L:101 | 18.09.009.008
დამპაკეთებლები
ინ.ავტორი | ს.ბაკაი | შეფილ
მეთაური | ს.ბაკაი | შეფილ
გეგმა ნიმნულზე +26.60
2024
ფურცლების | ფურცლები
16 | 02.12

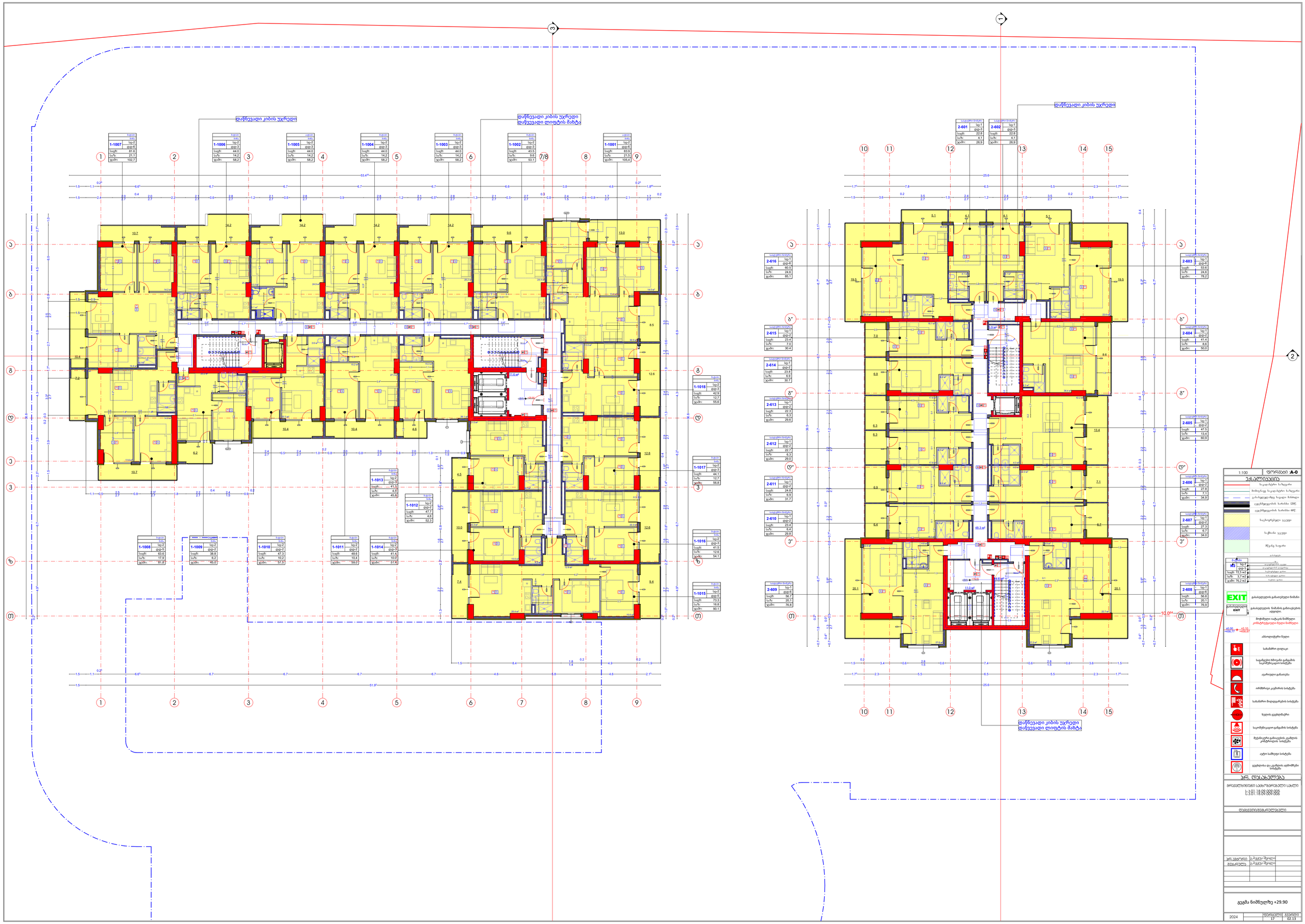
დაწნევადი კიბის უჯრედი
დაწნევადი კიბის უჯრედი
დაწვევადი ლიფტის შახტა
1-1007 ბინა-2 დდ-6 საერ: 81.6 საც: 21.1 ჯამი: 102.7
1-1006 ბინა-2 დდ-3 საერ: 44.0 საც: 14.2 ჯამი: 58.2
1-1005 ბინა-2 დდ-3 საერ: 44.0 საც: 14.2 ჯამი: 58.2
1-1004 ბინა-2 დდ-3 საერ: 44.0 საც: 14.2 ჯამი: 58.2
1-1003 ბინა-2 დდ-3 საერ: 44.0 საც: 14.2 ჯამი: 58.2
1-1002 ბინა-2 დდ-3 საერ: 9.6 საც: 53.1 ჯამი:
1-1001 ბინა-6 დდ-6 საერ: 83.9 საც: 21.5 ჯამი: 105.4
1-1018 ბინა-2 დდ-3 საერ: 42.9 საც: 12.7 ჯამი: 55.6
1-1017 ბინა-2 დდ-3 საერ: 44.1 საც: 12.7 ჯამი: 56.8
1-1016 ბინა-2 დდ-3 საერ: 41.5 საც: 12.6 ჯამი: 54.1
1-1015 ბინა-2 დდ-5 საერ: 73.3 საც: 16.8 ჯამი: 90.1
1-1014 ბინა-2 დდ-3 საერ: 41.4 საც: 10.0 ჯამი: 51.4
1-1013 ბინა-2 დდ-3 საერ: 41.3 საც: 4.5 ჯამი: 45.8
1-1012 ბინა-2 დდ-2 საერ: 47.7 საც: 4.6 ჯამი: 52.3
1-1011 ბინა-2 დდ-2 საერ: 48.6 საც: 10.4 ჯამი: 59.0
1-1010 ბინა-2 დდ-2 საერ: 47.3 საც: 10.2 ჯამი: 57.5
1-1009 ბინა-2 დდ-2 საერ: 38.8 საც: 6.2 ჯამი: 45.0
1-1008 ბინა-2 დდ-5 საერ: 63.6 საც: 17.9 ჯამი: 81.5
2-601 ბინა-1 დდ-3 საერ: 22.8 საც: 4.1 ჯამი: 26.9
2-602 ბინა-1 დდ-3 საერ: 22.8 საც: 4.1 ჯამი: 26.9
2-603 ბინა-1 დდ-6 საერ: 53.6 საც: 24.6 ჯამი: 78.2
2-604 ბინა-1 დდ-2 საერ: 41.4 საც: 8.6 ჯამი: 50.0
2-605 ბინა-1 დდ-2 საერ: 47.5 საც: 13.4 ჯამი: 60.9
2-606 ბინა-1 დდ-2 საერ: 27.8 საც: 7.1 ჯამი: 34.9
2-607 ბინა-1 დდ-2 საერ: 27.3 საც: 6.7 ჯამი: 34.0
2-608 ბინა-1 დდ-6 საერ: 56.8 საც: 20.1 ჯამი: 76.9
2-609 ბინა-1 დდ-6 საერ: 56.7 საც: 20.1 ჯამი: 76.8
2-610 ბინა-1 დდ-2 საერ: 23.4 საც: 6.4 ჯამი: 29.8
2-611 ბინა-1 დდ-2 საერ: 24.8 საც: 6.9 ჯამი: 31.7
2-612 ბინა-1 დდ-2 საერ: 22.7 საც: 6.3 ჯამი: 29.0
2-613 ბინა-1 დდ-2 საერ: 22.3 საც: 6.3 ჯამი: 29.6
2-614 ბინა-1 დდ-2 საერ: 23.8 საც: 6.9 ჯამი: 30.7
2-615 ბინა-1 დდ-2 საერ: 23.4 საც: 7.0 ჯამი: 30.4
2-616 ბინა-1 დდ-6 საერ: 60.5 საც: 24.6 ჯამი: 85.1
1:100
ფორმათი :A-0
ექსპლიკაცია
საკედლური ბლოკები
მონოლითი საკედლური ბლოკები
გასაყოფი საკედლური ბლოკები ბმანილი
ცალმხვლიანის სიმაღლით 120წ.
ცალმხვლიანის სიმაღლით 60წ.
ხაფანგები
ბინა-2
ბინა-1
ბინა-6
საერ: 72,5 m2
საც: 3,7 m2
ჯამი: 76,2 m2
EXIT
გასასვლელის გამათავისებელი ნიშანი
გასასვლელის EXIT
გასასვლელის ნიშანის გამათავისებლის ავდგილი.
მოფიქრული ოატაკის ნიშნული
კონსტრუქციული ნაგები ნიშნული
+29.90 +28.77 +29.10 +28.37
აბსოლიტური ნული
სახანძრო ფიფაკი
საკაბელები ხმოვანი გაფრთხილების საკომუნიკაციათა სისტემა
ავტომატიკა გამათიშვა
ორმხრივი კავშირის სისტემა
სახანძრო მიღებგამრეცხის სისტემა
ზღვის ვენტილატორი
საკომუნიკაციათა გაფრთხილის სისტემა
მექანიკური გამოაკვლის ელმლის კონტროლის სისტემა
ავტო სამუდი სისტემა
ვენტილაცია და ელმლის ავტომიერი სისტემა
პრ. დასახელება
ბრილიანტი ბიზნეს სენტერი
L.301 | 18.09.009.008
L.301 | 18.09.009.008
დამპროექტებელი
კონ.პროექტი
ბ.ბაქრაძე
ბ.ბაქრაძე
2024
17
02.13
გეგმა ნიშნულზე +29.90

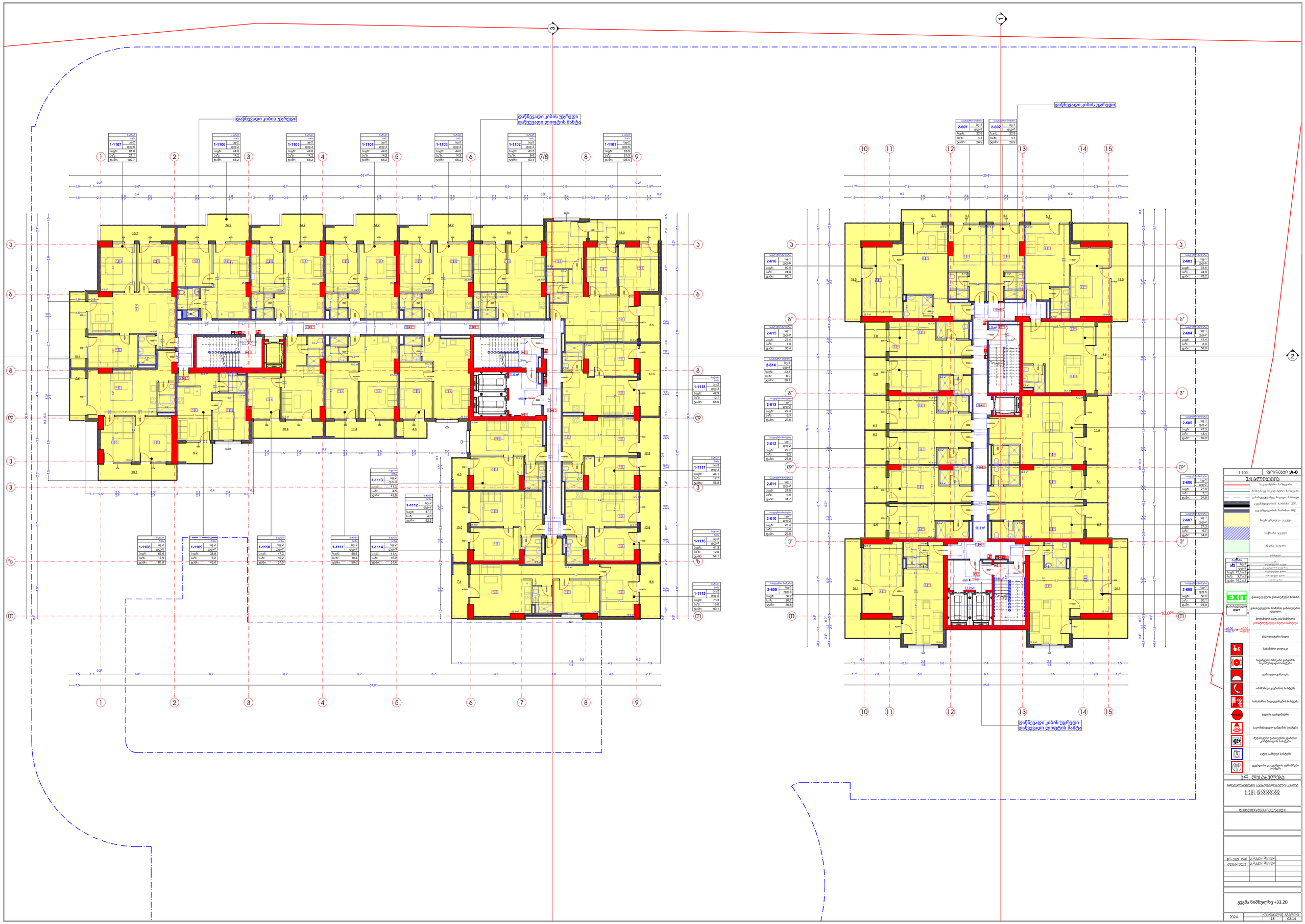
დაწნევადი კიბის უჯრედი
დაწნევადი კიბის უჯრედი
დაწვევადი ლიფტის შახტა
1-1107 ბინა 1 სე-2 ფდ-6 საერ: 81.6 საც: 21.1 ჯამი: 102.7
1-1106 ბინა 2 სე-2 ფდ-3 საერ: 44.0 საც: 14.2 ჯამი: 58.2
1-1105 ბინა 3 სე-2 ფდ-3 საერ: 44.0 საც: 14.2 ჯამი: 58.2
1-1104 ბინა 4 სე-2 ფდ-3 საერ: 44.0 საც: 14.2 ჯამი: 58.2
1-1103 ბინა 5 სე-2 ფდ-3 საერ: 44.0 საც: 14.2 ჯამი: 58.2
1-1102 ბინა 6 სე-2 ფდ-3 საერ: 43.5 საც: 9.6 ჯამი: 53.1
1-1101 ბინა 7 სე-2 ფდ-6 საერ: 83.9 საც: 21.5 ჯამი: 105.4
1-1118 ბინა 8 სე-2 ფდ-3 საერ: 42.3 საც: 12.7 ჯამი: 55.0
1-1117 ბინა 9 სე-2 ფდ-3 საერ: 44.1 საც: 12.7 ჯამი: 56.8
1-1116 ბინა 10 სე-2 ფდ-3 საერ: 41.5 საც: 12.6 ჯამი: 54.1
1-1115 ბინა 11 სე-2 ფდ-5 საერ: 73.3 საც: 16.8 ჯამი: 90.1
1-1114 ბინა 12 სე-2 ფდ-3 საერ: 41.4 საც: 10.0 ჯამი: 51.4
1-1113 ბინა 13 სე-2 ფდ-3 საერ: 41.3 საც: 4.5 ჯამი: 45.8
1-1112 ბინა 14 სე-2 ფდ-2 საერ: 47.7 საც: 4.6 ჯამი: 52.3
1-1111 ბინა 15 სე-2 ფდ-2 საერ: 48.6 საც: 10.4 ჯამი: 59.0
1-1110 ბინა 16 სე-2 ფდ-2 საერ: 47.3 საც: 10.2 ჯამი: 57.5
1-1109 ბინა 17 სე-2 ფდ-2 საერ: 38.8 საც: 6.2 ჯამი: 45.0
1-1108 ბინა 18 სე-2 ფდ-5 საერ: 63.6 საც: 17.9 ჯამი: 81.5
53.4
51.9
1 2 3 4 5 6 7/8 8 9
ა ბ გ დ ე ვ ზ თ ი
დაწნევადი კიბის უჯრედი
2-601 ბინა 1 სე-1 ფდ-3 საერ: 22.8 საც: 4.1 ჯამი: 26.9
2-602 ბინა 2 სე-1 ფდ-3 საერ: 22.8 საც: 4.1 ჯამი: 26.9
2-603 ბინა 3 სე-1 ფდ-6 საერ: 53.6 საც: 24.6 ჯამი: 78.2
2-604 ბინა 4 სე-2 ფდ-2 საერ: 41.4 საც: 8.6 ჯამი: 50.0
2-605 ბინა 5 სე-2 ფდ-2 საერ: 47.5 საც: 13.4 ჯამი: 60.9
2-606 ბინა 6 სე-2 ფდ-2 საერ: 27.8 საც: 7.1 ჯამი: 34.9
2-607 ბინა 7 სე-1 ფდ-2 საერ: 27.3 საც: 6.7 ჯამი: 34.0
2-608 ბინა 8 სე-1 ფდ-6 საერ: 56.8 საც: 20.1 ჯამი: 76.9
2-609 ბინა 9 სე-1 ფდ-6 საერ: 56.7 საც: 20.1 ჯამი: 76.8
2-610 ბინა 10 სე-2 ფდ-2 საერ: 23.4 საც: 6.4 ჯამი: 29.8
2-611 ბინა 11 სე-2 ფდ-2 საერ: 24.8 საც: 6.9 ჯამი: 31.7
2-612 ბინა 12 სე-2 ფდ-2 საერ: 22.7 საც: 6.3 ჯამი: 29.0
2-613 ბინა 13 სე-2 ფდ-2 საერ: 22.3 საც: 6.3 ჯამი: 29.6
2-614 ბინა 14 სე-1 ფდ-2 საერ: 23.8 საც: 6.9 ჯამი: 30.7
2-615 ბინა 15 სე-2 ფდ-2 საერ: 23.4 საც: 7.0 ჯამი: 30.4
2-616 ბინა 16 სე-2 ფდ-6 საერ: 60.5 საც: 24.6 ჯამი: 85.1
10 11 12 13 14 15
ა' ბ' გ' დ' ე' ვ'
დაწნევადი კიბის უჯრედი
დაწვევადი ლიფტის შახტა
1:100 ფორმატი :A-0
ექსპლიკაცია
საკედლური სანგრევი
მიმდინარე საკედლური სანგრევი
ტანსაფენი ბალიანი ბრეზენტი
ცალმხვლიანის სარაბანი 120წ.
ცალმხვლიანის სარაბანი 60წ.
ხიბლოვანი ჯალეფი
საბლოკი ჯალეფი
ფანჯრების ნომერი
ფანჯრების ჯამური ფართობი
საბინაო ფართი
საერო ფართი
საერო ფართობი
EXIT
გასასვლელის გამათიშელი ნიშანი
გასასვლელის EXIT
გასასვლელის ნიშანის გამათიშელის ავტომატი.
მოფიქრული ოატაკის ნიშნული
კონსტრუქციული ნაგები ნიშნული
±0.00 =+68.77
+0.10 =+68.87
აბსოლიტური მეფი
სახანძრო ფიფაკი
საკაბელები ხმოვანი განგაშის საკომუნიკაციო სისტემა
ავტომიული განათება
ორმხრივი კავშირის სისტემა
სახანძრო მიღებგამრეკის სისტემა
ზღვის ვენტილატორი
საკომუნიკაციო განგაშის სისტემა
მუქანური განაცვლის ავტომატი კონტროლის სისტემა
ავტო სამუდი სისტემა
ვენტილია და ავტომატი აღმოჩენი სისტემა
პრ. დასახელება
ბრილიანტი ინვესტ სპეციალური სპეციალური
L.101 | 18.09.000.005
L.101 | 18.09.000.006
დამპროექტებელი
2024
18
02.14

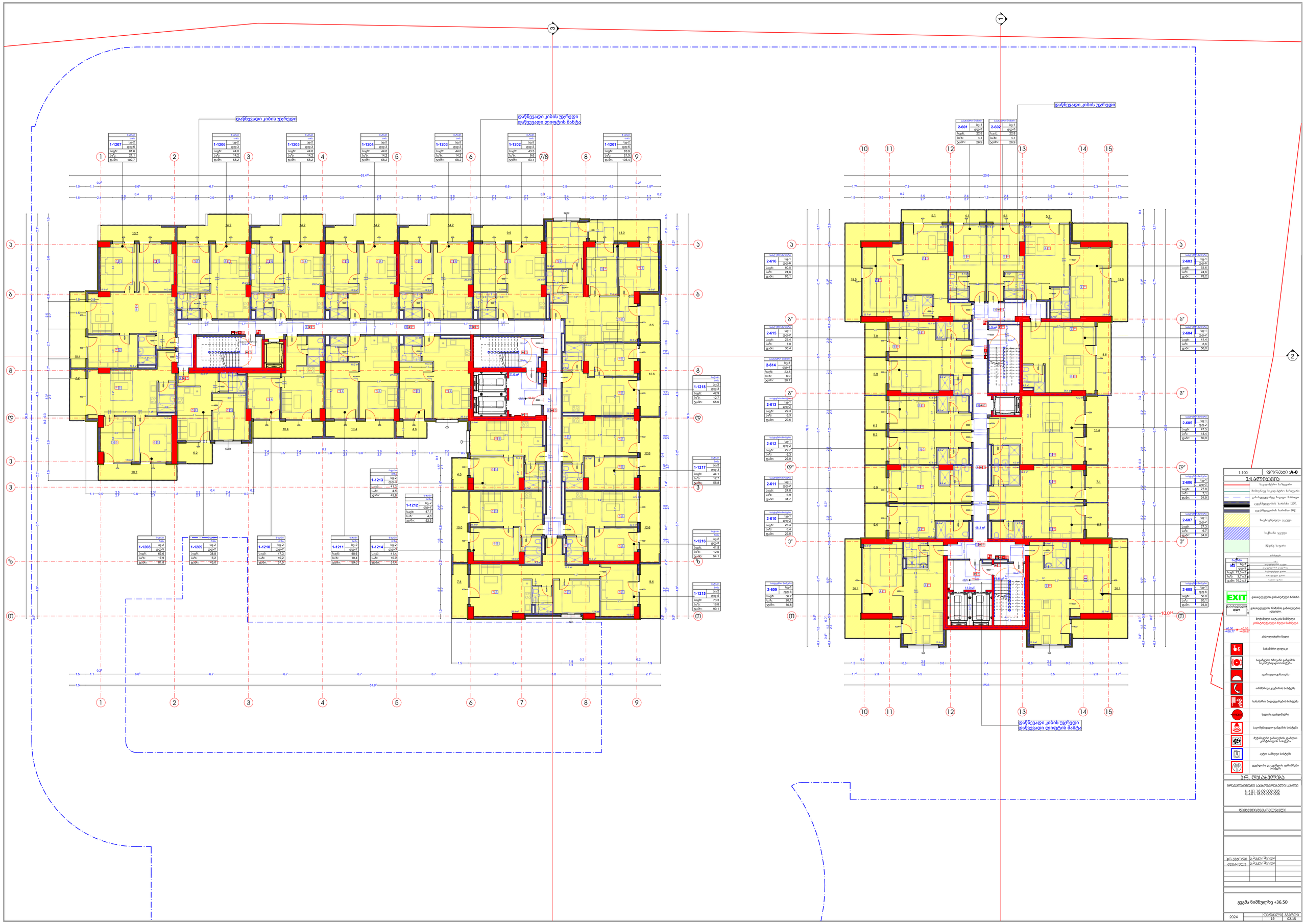
დაწნევადი კიბის უჯრედი
დაწნევადი კიბის უჯრედი
დაწვევადი ლიფტის შახტა
1-1207 ბინა 1 სე-2 ფდ-6 საერ: 81.6 საც: 21.1 ჯამი: 102.7
1-1206 ბინა 1 სე-2 ფდ-3 საერ: 44.0 საც: 14.2 ჯამი: 58.2
1-1205 ბინა 1 სე-2 ფდ-3 საერ: 44.0 საც: 14.2 ჯამი: 58.2
1-1204 ბინა 1 სე-2 ფდ-3 საერ: 44.0 საც: 14.2 ჯამი: 58.2
1-1203 ბინა 1 სე-2 ფდ-3 საერ: 44.0 საც: 14.2 ჯამი: 58.2
1-1202 ბინა 1 სე-2 ფდ-3 საერ: 43.5 საც: 9.6 ჯამი: 53.1
1-1201 ბინა 1 სე-2 ფდ-6 საერ: 83.9 საც: 21.5 ჯამი: 105.4
1-1218 ბინა 1 სე-2 ფდ-3 საერ: 42.3 საც: 12.7 ჯამი: 55.0
1-1217 ბინა 1 სე-2 ფდ-3 საერ: 44.1 საც: 12.7 ჯამი: 56.8
1-1216 ბინა 1 სე-2 ფდ-3 საერ: 41.5 საც: 12.6 ჯამი: 54.1
1-1215 ბინა 1 სე-2 ფდ-5 საერ: 73.3 საც: 16.8 ჯამი: 90.1
1-1213 ბინა 1 სე-2 ფდ-3 საერ: 41.3 საც: 4.5 ჯამი: 45.8
1-1212 ბინა 1 სე-2 ფდ-2 საერ: 47.7 საც: 4.6 ჯამი: 52.3
1-1211 ბინა 1 სე-2 ფდ-2 საერ: 48.6 საც: 10.4 ჯამი: 59.0
1-1214 ბინა 1 სე-2 ფდ-3 საერ: 41.4 საც: 10.0 ჯამი: 51.4
1-1210 ბინა 1 სე-2 ფდ-2 საერ: 47.3 საც: 10.2 ჯამი: 57.5
1-1209 ბინა 1 სე-2 ფდ-2 საერ: 38.8 საც: 6.2 ჯამი: 45.0
1-1208 ბინა 1 სე-2 ფდ-5 საერ: 63.6 საც: 17.9 ჯამი: 81.5
2-601 ბინა 1 სე-3 ფდ-3 საერ: 22.8 საც: 4.1 ჯამი: 26.9
2-602 ბინა 1 სე-3 ფდ-3 საერ: 22.8 საც: 4.1 ჯამი: 26.9
2-603 ბინა 1 სე-6 ფდ-6 საერ: 53.6 საც: 24.6 ჯამი: 78.2
2-604 ბინა 1 სე-2 ფდ-2 საერ: 41.4 საც: 8.6 ჯამი: 50.0
2-605 ბინა 1 სე-2 ფდ-2 საერ: 47.5 საც: 13.4 ჯამი: 60.9
2-606 ბინა 1 სე-2 ფდ-2 საერ: 27.8 საც: 7.1 ჯამი: 34.9
2-607 ბინა 1 სე-2 ფდ-2 საერ: 27.3 საც: 6.7 ჯამი: 34.0
2-608 ბინა 1 სე-6 ფდ-6 საერ: 56.8 საც: 20.1 ჯამი: 76.9
2-609 ბინა 1 სე-6 ფდ-6 საერ: 56.7 საც: 20.1 ჯამი: 76.8
2-610 ბინა 1 სე-2 ფდ-2 საერ: 23.4 საც: 6.4 ჯამი: 29.8
2-611 ბინა 1 სე-2 ფდ-2 საერ: 24.8 საც: 6.9 ჯამი: 31.7
2-612 ბინა 1 სე-2 ფდ-2 საერ: 22.7 საც: 6.3 ჯამი: 29.0
2-613 ბინა 1 სე-2 ფდ-2 საერ: 22.3 საც: 6.3 ჯამი: 29.6
2-614 ბინა 1 სე-2 ფდ-2 საერ: 23.8 საც: 6.9 ჯამი: 30.7
2-615 ბინა 1 სე-2 ფდ-2 საერ: 23.4 საც: 7.0 ჯამი: 30.4
2-616 ბინა 1 სე-6 ფდ-6 საერ: 60.5 საც: 24.6 ჯამი: 85.1
1:100
ფორმათი :A-0
ექსპლიკაცია
საკედლური ბლოკი
ბეტონისგან საკედლური ბლოკები
გასაყოფელი ბეტონი ბლოკები ბმანილი
ცეცხლგამძლე ხანძარსაწინააღმდეგო ტიხარი 120წ
ცეცხლგამძლე ხანძარსაწინააღმდეგო ტიხარი 60წ
ხაფანგები
ალუმინის ფანჯარა
PVC-ის ფანჯარა
ფანჯრების
EXIT
გასასვლელის განათებული ნიშანი
გასასვლელის EXIT
გასასვლელის ნიშნის განათებისის ავტომატი.
მოფიქცული ოატკის ნიშნული
კონსტრუქციული ნაგები ნიშნული
+0.00 +36.77
+0.10 +36.87
ანძოფილტური ნიული
სახანძრო ფიფაკი
საკაბელები ხმოვანი განგაშის საკომუნიკაციო სისტემა
ავტომიული განათება
ორომხრივი კავშირის სისტემა
სახანძრო მიღებგამრეთის სისტემა
ზღვის ვენტილატორი
საკომუნიკაციო განგაშის სისტემა
მუქანურები განაცალის ავტომატის კონტროლის სისტემა
ავტო სამუდი სისტემა
ვენტილია და ავტომატის ავტომიური სისტემა
პრ. დასახელება
ბრილიანტი ინვესტ საპატრიარქოს სახლი
U.301.18.09.009.005
U.301.18.09.009.006
დამპროექტებელი
კონ.პროექტი
ბ.ბაქრაძე
ბ.ბაქრაძე
ბაკალავრი
ბ.ბაქრაძე
ბ.ბაქრაძე
გეგმა ნიშნულზე +36.50
2024
ფურცლების 19
ფურცელი 02.15

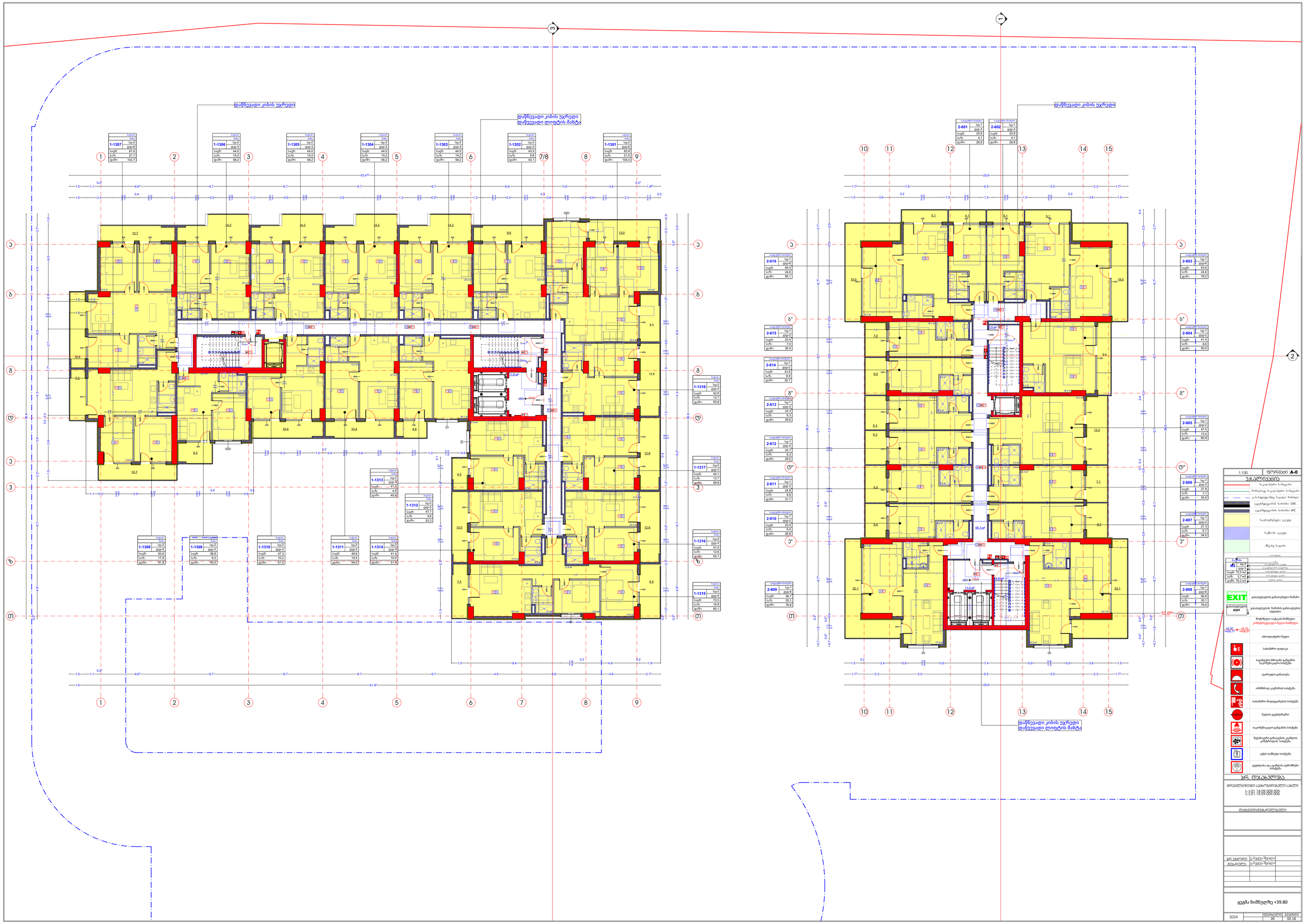
დაწნევადი კიბის უჯრედი
დაწნევადი კიბის უჯრედი
დაწნევადი ლიფტის შახტა
1-1307 ბინა lag-2 ფდ-6 საერ: 81.6 საც: 21.1 ჯამი: 102.7
1-1306 ბინა lag-2 ფდ-3 საერ: 44.0 საც: 14.2 ჯამი: 58.2
1-1305 ბინა lag-2 ფდ-3 საერ: 44.0 საც: 14.2 ჯამი: 58.2
1-1304 ბინა lag-2 ფდ-3 საერ: 44.0 საც: 14.2 ჯამი: 58.2
1-1303 ბინა lag-2 ფდ-3 საერ: 44.0 საც: 14.2 ჯამი: 58.2
1-1302 ბინა lag-2 ფდ-3 საერ: 43.5 საც: 9.6 ჯამი: 53.1
1-1301 ბინა lag-2 ფდ-6 საერ: 83.9 საც: 21.5 ჯამი: 105.4
1-1318 ბინა lag-2 ფდ-3 საერ: 42.3 საც: 12.7 ჯამი: 55.0
1-1317 ბინა lag-2 ფდ-3 საერ: 44.1 საც: 12.7 ჯამი: 56.8
1-1316 ბინა lag-2 ფდ-3 საერ: 41.5 საც: 12.6 ჯამი: 54.1
1-1315 ბინა lag-2 ფდ-5 საერ: 73.3 საც: 16.8 ჯამი: 90.1
1-1313 ბინა lag-2 ფდ-3 საერ: 41.3 საც: 4.5 ჯამი: 45.8
1-1312 ბინა lag-2 ფდ-2 საერ: 47.7 საც: 4.6 ჯამი: 52.3
1-1311 ბინა lag-2 ფდ-2 საერ: 48.6 საც: 10.4 ჯამი: 59.0
1-1314 ბინა lag-2 ფდ-3 საერ: 41.4 საც: 10.0 ჯამი: 51.4
1-1308 ბინა lag-2 ფდ-5 საერ: 63.6 საც: 17.9 ჯამი: 81.5
1-1309 ბინა lag-2 ფდ-2 საერ: 38.8 საც: 6.2 ჯამი: 45.0
1-1310 ბინა lag-2 ფდ-2 საერ: 47.3 საც: 10.2 ჯამი: 57.5
2-601 ბინა lag-1 ფდ-3 საერ: 22.8 საც: 4.1 ჯამი: 26.9
2-602 ბინა lag-1 ფდ-3 საერ: 22.8 საც: 4.1 ჯამი: 26.9
2-603 ბინა lag-1 ფდ-6 საერ: 53.6 საც: 24.6 ჯამი: 78.2
2-604 ბინა lag-1 ფდ-2 საერ: 41.4 საც: 8.6 ჯამი: 50.0
2-605 ბინა lag-1 ფდ-2 საერ: 47.5 საც: 13.4 ჯამი: 60.9
2-606 ბინა lag-1 ფდ-2 საერ: 27.8 საც: 7.1 ჯამი: 34.9
2-607 ბინა lag-1 ფდ-2 საერ: 27.3 საც: 6.7 ჯამი: 34.0
2-608 ბინა lag-1 ფდ-6 საერ: 56.8 საც: 20.1 ჯამი: 76.9
2-609 ბინა lag-1 ფდ-6 საერ: 56.7 საც: 20.1 ჯამი: 76.8
2-610 ბინა lag-1 ფდ-2 საერ: 23.4 საც: 6.4 ჯამი: 29.8
2-611 ბინა lag-1 ფდ-2 საერ: 24.8 საც: 6.9 ჯამი: 31.7
2-612 ბინა lag-1 ფდ-2 საერ: 22.7 საც: 6.3 ჯამი: 29.0
2-613 ბინა lag-1 ფდ-2 საერ: 22.3 საც: 6.3 ჯამი: 29.6
2-614 ბინა lag-1 ფდ-2 საერ: 23.8 საც: 6.9 ჯამი: 30.7
2-615 ბინა lag-1 ფდ-2 საერ: 23.4 საც: 7.0 ჯამი: 30.4
2-616 ბინა lag-1 ფდ-6 საერ: 60.5 საც: 24.6 ჯამი: 85.1
1:100
ფორმათი :A-0
ექსპლიკაცია
საკედლური სიგანეები
lag-1 ფდ-2 — 25 სმ
lag-1 ფდ-3 — 30 სმ
lag-1 ფდ-6 — 60 სმ
lag-2 ფდ-2 — 12 სმ
lag-2 ფდ-3 — 20 სმ
lag-2 ფდ-5 — 40 სმ
lag-2 ფდ-6 — 60 სმ
ფანჯრის ფანჯარა
EXIT
გასასვლელის გასათვალწინები ნიშანი
EXIT
გასასვლელის ნიშანის განთავსების ადგილი.
+39.80
+38.77
+39.10
+38.37
ინსოლიატორი ნეფი
სახანძრო ფიფაკი
საკაბელო ხმოვანი განგაშის საკომუნიკაციო სისტემა
ავტომატი განაცილება
ორმხრივი კავშირის სისტემა
სახანძრო მიღებგამრეცის სისტემა
ზღვის ვენტილატორი
საკომუნიკაციო განგაშის სისტემა
მუქანურები განაცალკის ელმლის კონტროლის სისტემა
ავტო სამუშაო სისტემა
ვენტილია და ელმლის ავტომატური სისტემა
პრ. დასახელება
ბრალდებულ/ბინერული საბინაო-საოფისე სახლი
ს.ა.01 | 18.09.009.005
ს.ა.01 | 18.09.009.005
დამპროექტებელი
კონ.პროექტი
ბ.ბაქრაძე
ბ.ბაქრაძე
გეგმა ნიშნულზე +39.80
2024
ფურცლების 20
ფურცელი 02.16

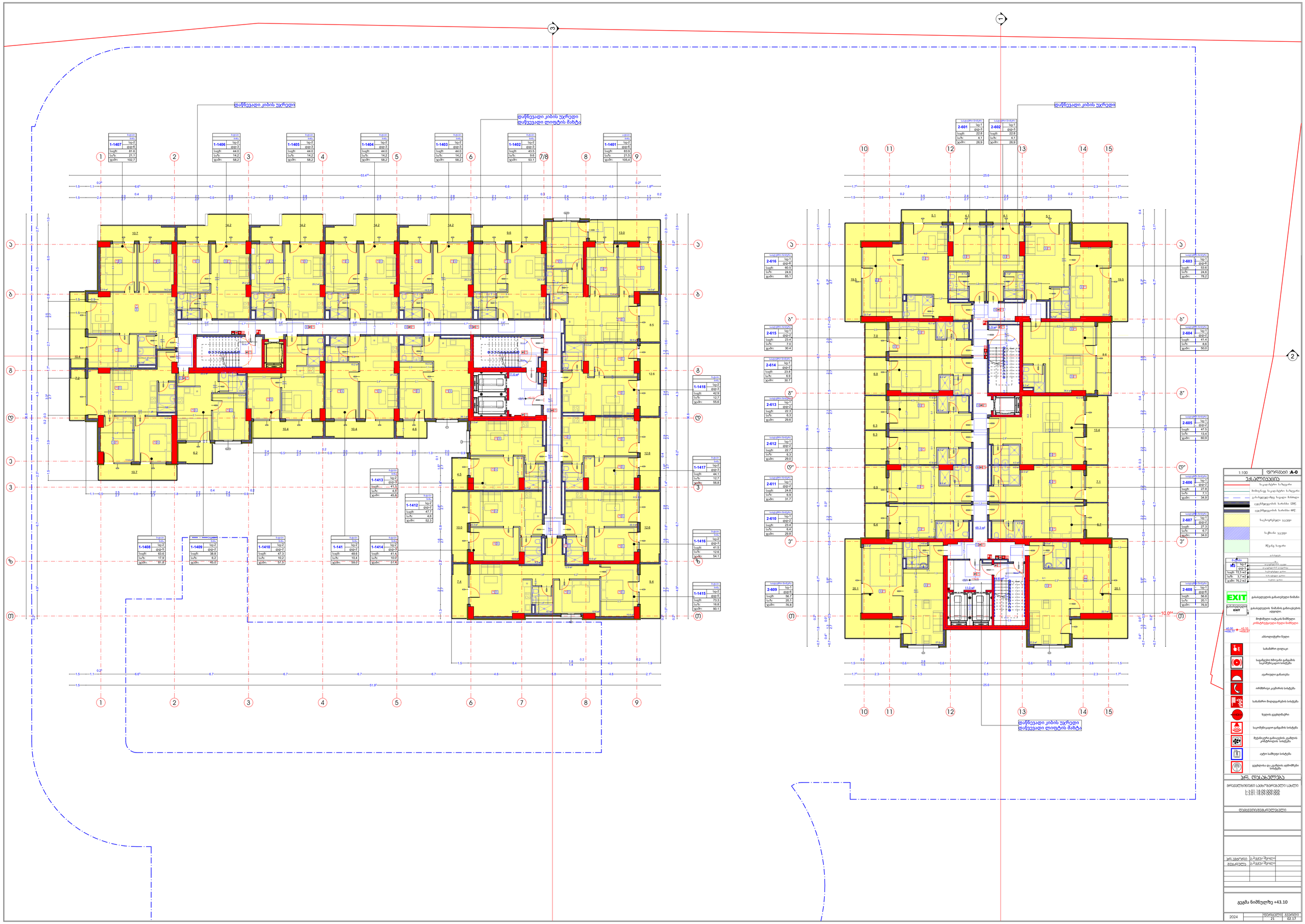
დაწნევადი კიბის უჯრედი
დაწნევადი კიბის უჯრედი
დაწვევადი ლიფტის შახტა
1-1407 ბინა 1 სე-2 ფდ-6 საერ: 81.6 საც: 21.1 ჯამი: 102.7
1-1406 ბინა 1 სე-2 ფდ-3 საერ: 44.0 საც: 14.2 ჯამი: 58.2
1-1405 ბინა 1 სე-2 ფდ-3 საერ: 44.0 საც: 14.2 ჯამი: 58.2
1-1404 ბინა 1 სე-2 ფდ-3 საერ: 44.0 საც: 14.2 ჯამი: 58.2
1-1403 ბინა 1 სე-2 ფდ-3 საერ: 44.0 საც: 14.2 ჯამი: 58.2
1-1402 ბინა 1 სე-2 ფდ-3 საერ: 43.5 საც: 9.6 ჯამი: 53.1
1-1401 ბინა 1 სე-6 ფდ-6 საერ: 83.9 საც: 21.5 ჯამი: 105.4
1-1418 ბინა 1 სე-2 ფდ-3 საერ: 42.3 საც: 12.7 ჯამი: 55.0
1-1417 ბინა 1 სე-2 ფდ-3 საერ: 44.1 საც: 12.7 ჯამი: 56.8
1-1416 ბინა 1 სე-2 ფდ-3 საერ: 41.5 საც: 12.6 ჯამი: 54.1
1-1415 ბინა 1 სე-2 ფდ-5 საერ: 73.3 საც: 16.8 ჯამი: 90.1
1-1413 ბინა 1 სე-2 ფდ-3 საერ: 41.3 საც: 4.5 ჯამი: 45.8
1-1412 ბინა 1 სე-2 ფდ-2 საერ: 47.7 საც: 4.6 ჯამი: 52.3
1-1414 ბინა 1 სე-2 ფდ-3 საერ: 41.4 საც: 10.0 ჯამი: 51.4
1-141 ბინა 1 სე-2 ფდ-2 საერ: 48.6 საც: 10.4 ჯამი: 59.0
1-1410 ბინა 1 სე-2 ფდ-2 საერ: 47.3 საც: 10.2 ჯამი: 57.5
1-1409 ბინა 1 სე-2 ფდ-2 საერ: 38.8 საც: 6.2 ჯამი: 45.0
1-1408 ბინა 1 სე-2 ფდ-5 საერ: 63.6 საც: 17.9 ჯამი: 81.5
2-601 ბინა 1 სე-3 ფდ-3 საერ: 22.8 საც: 4.1 ჯამი: 26.9
2-602 ბინა 1 სე-3 ფდ-3 საერ: 22.8 საც: 4.1 ჯამი: 26.9
2-603 ბინა 1 სე-6 ფდ-6 საერ: 53.6 საც: 24.6 ჯამი: 78.2
2-604 ბინა 1 სე-2 ფდ-2 საერ: 41.4 საც: 8.6 ჯამი: 50.0
2-605 ბინა 1 სე-2 ფდ-2 საერ: 47.5 საც: 13.4 ჯამი: 60.9
2-606 ბინა 1 სე-2 ფდ-2 საერ: 27.8 საც: 7.1 ჯამი: 34.9
2-607 ბინა 1 სე-2 ფდ-2 საერ: 27.3 საც: 6.7 ჯამი: 34.0
2-608 ბინა 1 სე-6 ფდ-6 საერ: 56.8 საც: 20.1 ჯამი: 76.9
2-609 ბინა 1 სე-6 ფდ-6 საერ: 56.7 საც: 20.1 ჯამი: 76.8
2-610 ბინა 1 სე-2 ფდ-2 საერ: 23.4 საც: 6.4 ჯამი: 29.8
2-611 ბინა 1 სე-2 ფდ-2 საერ: 24.8 საც: 6.9 ჯამი: 31.7
2-612 ბინა 1 სე-2 ფდ-2 საერ: 22.7 საც: 6.3 ჯამი: 29.0
2-613 ბინა 1 სე-2 ფდ-2 საერ: 22.3 საც: 6.3 ჯამი: 29.6
2-614 ბინა 1 სე-2 ფდ-2 საერ: 23.8 საც: 6.9 ჯამი: 30.7
2-615 ბინა 1 სე-2 ფდ-2 საერ: 23.4 საც: 7.0 ჯამი: 30.4
2-616 ბინა 1 სე-6 ფდ-6 საერ: 60.5 საც: 24.6 ჯამი: 85.1
დაწნევადი კიბის უჯრედი
დაწვევადი ლიფტის შახტა
1:100
ფორმათი :A-0
ექსპლიკაცია
საკედლური სიგანეები
ბეტონის ჯამური ფართი: 3,3 m2
ბეტონის ფასადური ფართი: 1,6 m2
ნაგებობის ფართი: 72,5 m2
ნაგებობის ტიპი: 1
ნაგებობის სიმაღლე: 3,7 m2
ნაგებობის ფასადური ფართი: 76,2 m2
EXIT
გასასვლელის გამათიშელი ნიშანი
EXIT
გასასვლელის ნიშნის განთავსების ადგილი.
ძირფესვი ინტერიერ ნიშნული
კონსტრუქციული ნაგები ნიშნული
±0.00 = 458.77
-0.15 = 458.57
ანბოდატური ნაგები
სახანძრო ფიჯარა
საკაბელო ხმოვანი განგაშის საკომუნიკაციო სისტემა
ავტომატიკა განათება
ორმხრივი კავშირის სისტემა
სახანძრო მიღებგამრეცის სისტემა
ზღვის ვენტილატორი
საკომუნიკაციო-განგაშის სისტემა
მუქანურები განაცვლის ავტომატის კონტროლის სისტემა
ავტო სამუდი სისტემა
ვენტილაცია და ავტომატის ავტომიერები სისტემა
პრ. დასახელება
ბრალდებულ/ბინერვალ საპატიმრო/ბრალდებული საპატიმრო
L-101 | 18.09.009.008
L-101 | 18.09.009.008
დამპროექტებელი
კონ.პროექტი
ბ.ბაქრაძე/ შეფილი
გეგმარება
ბ.ბაქრაძე/ შეფილი
გეგმა ნიმნულზე +43.10
2024
ფურცლების
21
ფურცლის
02.17

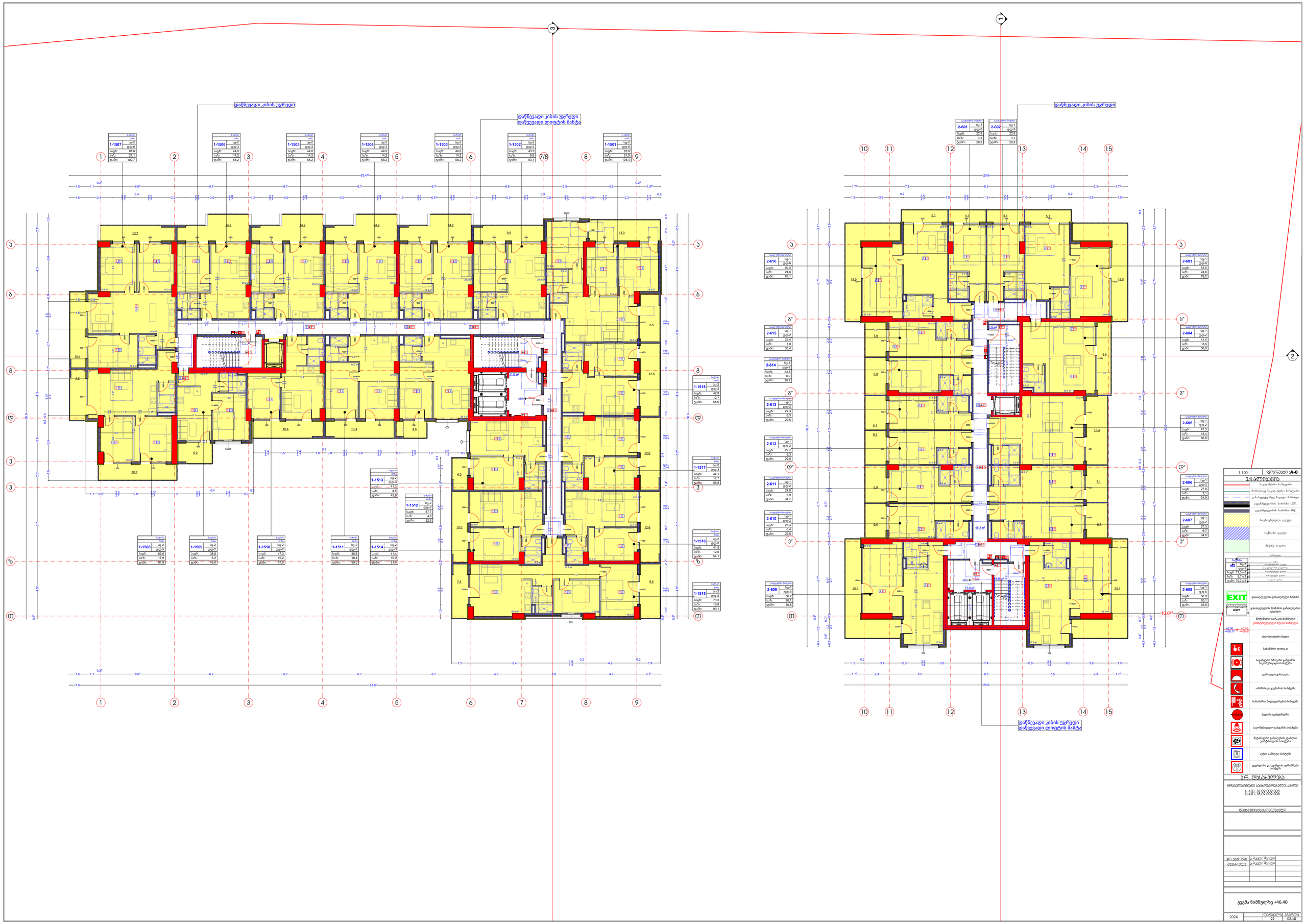
დაწნევადი კიბის უჯრედი
დაწნევადი კიბის უჯრედი
დაწვევადი ლიფტის შახტა
1-1507 1ფ-2 ფდ-6 საფ: 81.6 სა/ზ: 21.1 ჯამი: 102.7
1-1506 1ფ-2 ფდ-3 საფ: 44.0 სა/ზ: 14.2 ჯამი: 58.2
1-1505 1ფ-2 ფდ-3 საფ: 44.0 სა/ზ: 14.2 ჯამი: 58.2
1-1504 1ფ-2 ფდ-3 საფ: 44.0 სა/ზ: 14.2 ჯამი: 58.2
1-1503 1ფ-2 ფდ-3 საფ: 44.0 სა/ზ: 14.2 ჯამი: 58.2
1-1502 1ფ-2 ფდ-3 საფ: 43.5 სა/ზ: 9.6 ჯამი: 53.1
1-1501 1ფ-2 ფდ-6 საფ: 83.9 სა/ზ: 21.5 ჯამი: 105.4
1-1518 1ფ-2 ფდ-3 საფ: 42.3 სა/ზ: 12.7 ჯამი: 55.0
1-1517 1ფ-2 ფდ-3 საფ: 44.1 სა/ზ: 12.7 ჯამი: 56.8
1-1516 1ფ-2 ფდ-3 საფ: 41.5 სა/ზ: 12.6 ჯამი: 54.1
1-1515 1ფ-2 ფდ-5 საფ: 73.3 სა/ზ: 16.8 ჯამი: 90.1
1-1513 1ფ-2 ფდ-3 საფ: 41.3 სა/ზ: 4.5 ჯამი: 45.8
1-1512 1ფ-2 ფდ-2 საფ: 47.7 სა/ზ: 4.6 ჯამი: 52.3
1-1514 1ფ-2 ფდ-3 საფ: 41.4 სა/ზ: 10.0 ჯამი: 51.4
1-1511 1ფ-2 ფდ-2 საფ: 48.6 სა/ზ: 10.4 ჯამი: 59.0
1-1510 1ფ-2 ფდ-2 საფ: 47.3 სა/ზ: 10.2 ჯამი: 57.5
1-1509 1ფ-2 ფდ-2 საფ: 38.8 სა/ზ: 6.2 ჯამი: 45.0
1-1508 1ფ-2 ფდ-5 საფ: 63.6 სა/ზ: 17.9 ჯამი: 81.5
2-601 1ფ-1 ფდ-3 საფ: 22.8 სა/ზ: 4.1 ჯამი: 26.9
2-602 1ფ-1 ფდ-3 საფ: 22.8 სა/ზ: 4.1 ჯამი: 26.9
2-603 1ფ-1 ფდ-6 საფ: 53.6 სა/ზ: 24.6 ჯამი: 78.2
2-604 1ფ-1 ფდ-2 საფ: 41.4 სა/ზ: 8.6 ჯამი: 50.0
2-605 1ფ-1 ფდ-2 საფ: 47.5 სა/ზ: 13.4 ჯამი: 60.9
2-606 1ფ-1 ფდ-2 საფ: 27.8 სა/ზ: 7.1 ჯამი: 34.9
2-607 1ფ-1 ფდ-2 საფ: 27.3 სა/ზ: 6.7 ჯამი: 34.0
2-608 1ფ-1 ფდ-6 საფ: 56.8 სა/ზ: 20.1 ჯამი: 76.9
2-609 1ფ-1 ფდ-6 საფ: 56.7 სა/ზ: 20.1 ჯამი: 76.8
2-610 1ფ-1 ფდ-2 საფ: 23.4 სა/ზ: 6.4 ჯამი: 29.8
2-611 1ფ-1 ფდ-2 საფ: 24.8 სა/ზ: 6.9 ჯამი: 31.7
2-612 1ფ-1 ფდ-2 საფ: 22.7 სა/ზ: 6.3 ჯამი: 29.0
2-613 1ფ-1 ფდ-2 საფ: 22.3 სა/ზ: 6.3 ჯამი: 29.6
2-614 1ფ-1 ფდ-2 საფ: 23.8 სა/ზ: 6.9 ჯამი: 30.7
2-615 1ფ-1 ფდ-2 საფ: 23.4 სა/ზ: 7.0 ჯამი: 30.4
2-616 1ფ-1 ფდ-6 საფ: 60.5 სა/ზ: 24.6 ჯამი: 85.1
1:100
ფორმათი :A-0
ქსანლეგენდა
საკედლენი ბლოკი
მონოლითი საკედლენი ბლოკები
ეკასენელელენელ ბეტონი ბმანელი
ცეცხლგამძლეობის ხარისხი 120წ.
ცეცხლგამძლეობის ხარისხი 60წ.
ხაფანგოსანი ჯალეში
საკმაოი ჯალეში
ბეტონი
EXIT
გასასვლელის გამათვლელი ნიშანი
გასასვლელის ნიშანის განთავსების ადგილი.
მოფიქცული ობიექტის ნიშნული
კონსტრუქციული ნაგები ნიშნული
+0.00 +48.77
+0.10 +48.87
ანძოფილტერი ნეული
სახანძრო ფიფაკი
საკაბელები ხმოვანი განგაშის საკომუნიკაციო სისტემა
ავტომატიკა განათება
ორმხრივი კავშირის სისტემა
სახანძრო მიღებგამრეკის სისტემა
ზღვის ეკვიტალური
საკომუნიკაციო განგაშის სისტემა
მექანიკური განაკვეთის ეკვმლის კონტროლის სისტემა
ავტო სამუდი სისტემა
ეკვეფილია და ეკვმლის ავტომატური სისტემა
პრ. დასახელება
ბრაკონიერი ნაპირნი სპორტული სპორტი
ს.ეკ.ნ. 18.09.000.005
ს.ეკ.ნ. 18.09.000.006
დამპროექტებელი
კონ.პროექტი ს.ბაგეი ბეჭდილ
მთავარი ინჟ. ს.ბაგეი ბეჭდილ
მეგეგმა ნიშნულზე +46.40
2024
ფურცლების 22
ფურცლის 02.18

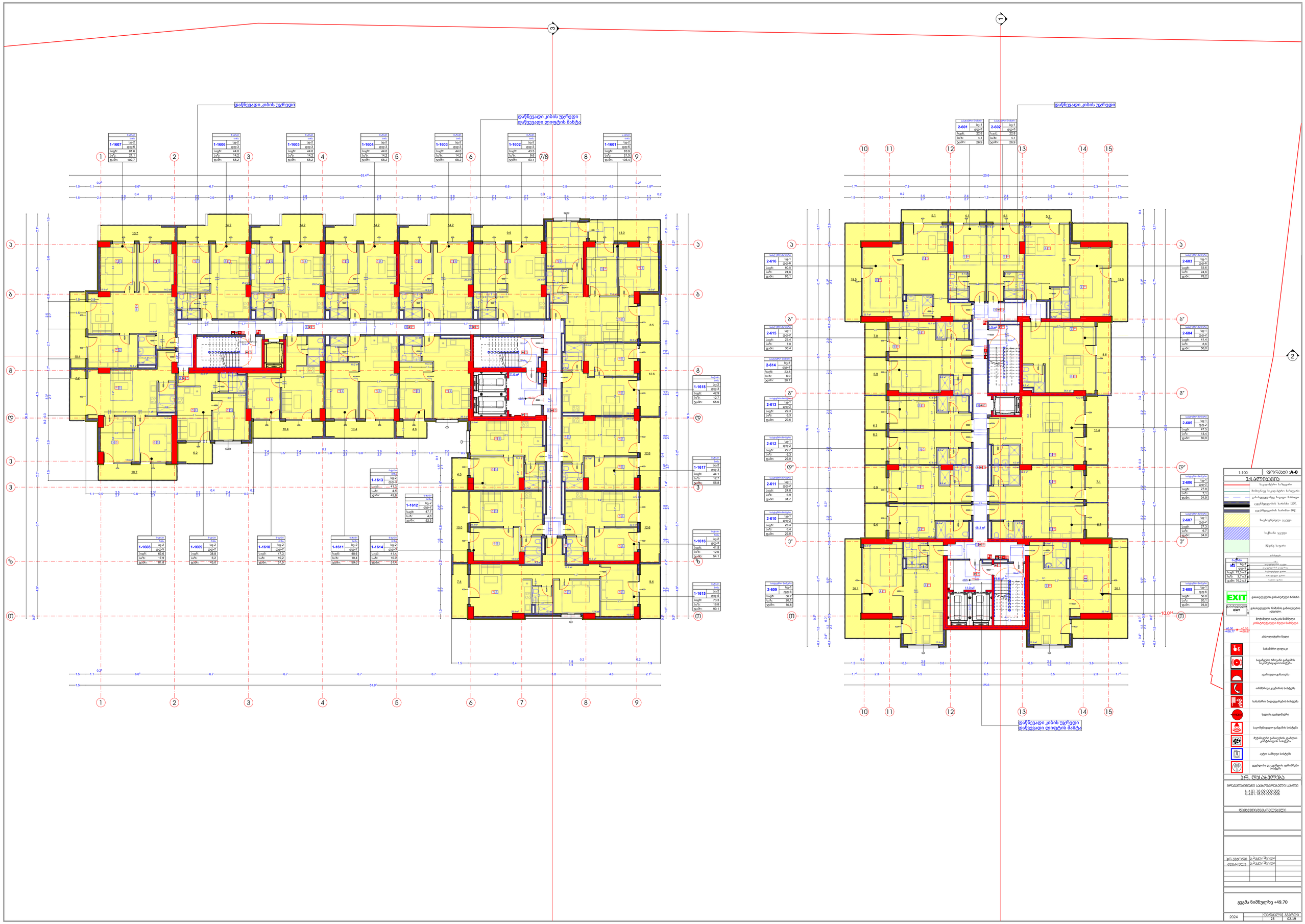
დაწნევადი კიბის უჯრედი
დაწნევადი კიბის უჯრედი
დაწვევადი ლიფტის შახტა
1-1607 სე-2 დფ-6 საფუძ: 81.6 სა/ზ: 21.1 ჯამი: 102.7
1-1606 სე-2 დფ-3 საფუძ: 44.0 სა/ზ: 14.2 ჯამი: 58.2
1-1605 სე-2 დფ-3 საფუძ: 44.0 სა/ზ: 14.2 ჯამი: 58.2
1-1604 სე-2 დფ-3 საფუძ: 44.0 სა/ზ: 14.2 ჯამი: 58.2
1-1603 სე-2 დფ-3 საფუძ: 44.0 სა/ზ: 14.2 ჯამი: 58.2
1-1602 სე-2 დფ-3 საფუძ: 43.5 სა/ზ: 9.6 ჯამი: 53.1
1-1601 სე-2 დფ-6 საფუძ: 83.9 სა/ზ: 21.5 ჯამი: 105.4
1-1618 სე-2 დფ-3 საფუძ: 42.3 სა/ზ: 12.7 ჯამი: 55.6
1-1617 სე-2 დფ-3 საფუძ: 44.1 სა/ზ: 12.7 ჯამი: 56.8
1-1616 სე-2 დფ-3 საფუძ: 41.5 სა/ზ: 12.6 ჯამი: 54.1
1-1615 სე-2 დფ-5 საფუძ: 73.3 სა/ზ: 16.8 ჯამი: 90.1
1-1613 სე-2 დფ-3 საფუძ: 41.3 სა/ზ: 4.5 ჯამი: 45.8
1-1612 სე-2 დფ-2 საფუძ: 47.7 სა/ზ: 4.6 ჯამი: 52.3
1-1611 სე-2 დფ-2 საფუძ: 48.6 სა/ზ: 10.4 ჯამი: 59.0
1-1614 სე-2 დფ-3 საფუძ: 41.4 სა/ზ: 10.0 ჯამი: 51.4
1-1610 სე-2 დფ-2 საფუძ: 47.3 სა/ზ: 10.2 ჯამი: 57.5
1-1609 სე-2 დფ-2 საფუძ: 38.8 სა/ზ: 6.2 ჯამი: 45.0
1-1608 სე-2 დფ-5 საფუძ: 63.6 სა/ზ: 17.9 ჯამი: 81.5
2-601 სე-1 დფ-3 საფუძ: 22.8 სა/ზ: 4.1 ჯამი: 26.9
2-602 სე-1 დფ-3 საფუძ: 22.8 სა/ზ: 4.1 ჯამი: 26.9
2-603 სე-1 დფ-6 საფუძ: 53.6 სა/ზ: 24.6 ჯამი: 78.2
2-604 სე-1 დფ-2 საფუძ: 41.4 სა/ზ: 8.6 ჯამი: 50.0
2-605 სე-1 დფ-2 საფუძ: 47.5 სა/ზ: 13.4 ჯამი: 60.9
2-606 სე-1 დფ-2 საფუძ: 27.8 სა/ზ: 7.1 ჯამი: 34.9
2-607 სე-1 დფ-2 საფუძ: 27.3 სა/ზ: 6.7 ჯამი: 34.0
2-608 სე-1 დფ-6 საფუძ: 56.8 სა/ზ: 20.1 ჯამი: 76.9
2-609 სე-1 დფ-6 საფუძ: 56.7 სა/ზ: 20.1 ჯამი: 76.8
2-610 სე-1 დფ-2 საფუძ: 23.4 სა/ზ: 6.4 ჯამი: 29.8
2-611 სე-1 დფ-2 საფუძ: 24.8 სა/ზ: 6.9 ჯამი: 31.7
2-612 სე-1 დფ-2 საფუძ: 22.7 სა/ზ: 6.3 ჯამი: 29.0
2-613 სე-1 დფ-2 საფუძ: 22.3 სა/ზ: 6.3 ჯამი: 29.6
2-614 სე-1 დფ-2 საფუძ: 23.8 სა/ზ: 6.9 ჯამი: 30.7
2-615 სე-1 დფ-2 საფუძ: 23.4 სა/ზ: 7.0 ჯამი: 30.4
2-616 სე-1 დფ-6 საფუძ: 60.5 სა/ზ: 24.6 ჯამი: 85.1
1:100
ფორმათი :A-0
ექსპლიკაცია
საკეტებლები სიგანეებზე
ბეტონისგან საკეტებლები სიგანეებზე
ტაბიანებისგან საკეტებლები ბანაკებზე
ცეცხლგამძლეობის ხარისხი 120წ.
ცეცხლგამძლეობის ხარისხი 60წ.
ხანძარსაწინააღმდეგო ჯაჭვი
საკაბელო ჯაჭვი
ფასადი
ფანჯარა
ბალკონის კარი
ფანჯარა + ბალკონის კარი
საბანაკოებლიანი ფანჯარა
საბანაკოებლიანი ფანჯარა
ბალკონის ფანჯარა
ბალკონის ფანჯარა
EXIT
გასასვლელის განათებული ნიშანი
EXIT
გასასვლელის ნიშნების განათებისის ავტომატი.
მოფიქსული ობიექტის ნიშნული
კონსტრუქციული ნული ნიშნულია
±0.00 =48.77
+0.10 =48.87
ანძოფილტური ნული
სახანძრო ტიხარი
საევაკუაციო ხმოვანი განგაშის საკომუნიკაციო სისტემა
ავტომატიკა განათება
ორმხრივი კავშირის სისტემა
სახანძრო მიღებგადაცემის სისტემა
ზღვის ელექტრშარი
საკომუნიკაციო განგაშის სისტემა
მექანიკური განაკვეთის ცეცხლის კონტროლის სისტემა
ავტო სამუდი სისტემა
ელექტრონა და ცეცხლის აღმოჩენი სისტემა
პრ. დასახელება
ბრაუნალუნინენი სპორტული სპორტული სპორტული
L-101 | 18.09.009.005
L-101 | 18.09.009.005
დამპროექტებელი
კონ.პროექტი
ე.ბაქრაძე
ბეჭდი
გეგმა
ე.ბაქრაძე
ბეჭდი
გეგმა ნიშნულზე +49.70
2024
ფურცლების
23
ფურცლის
02.19

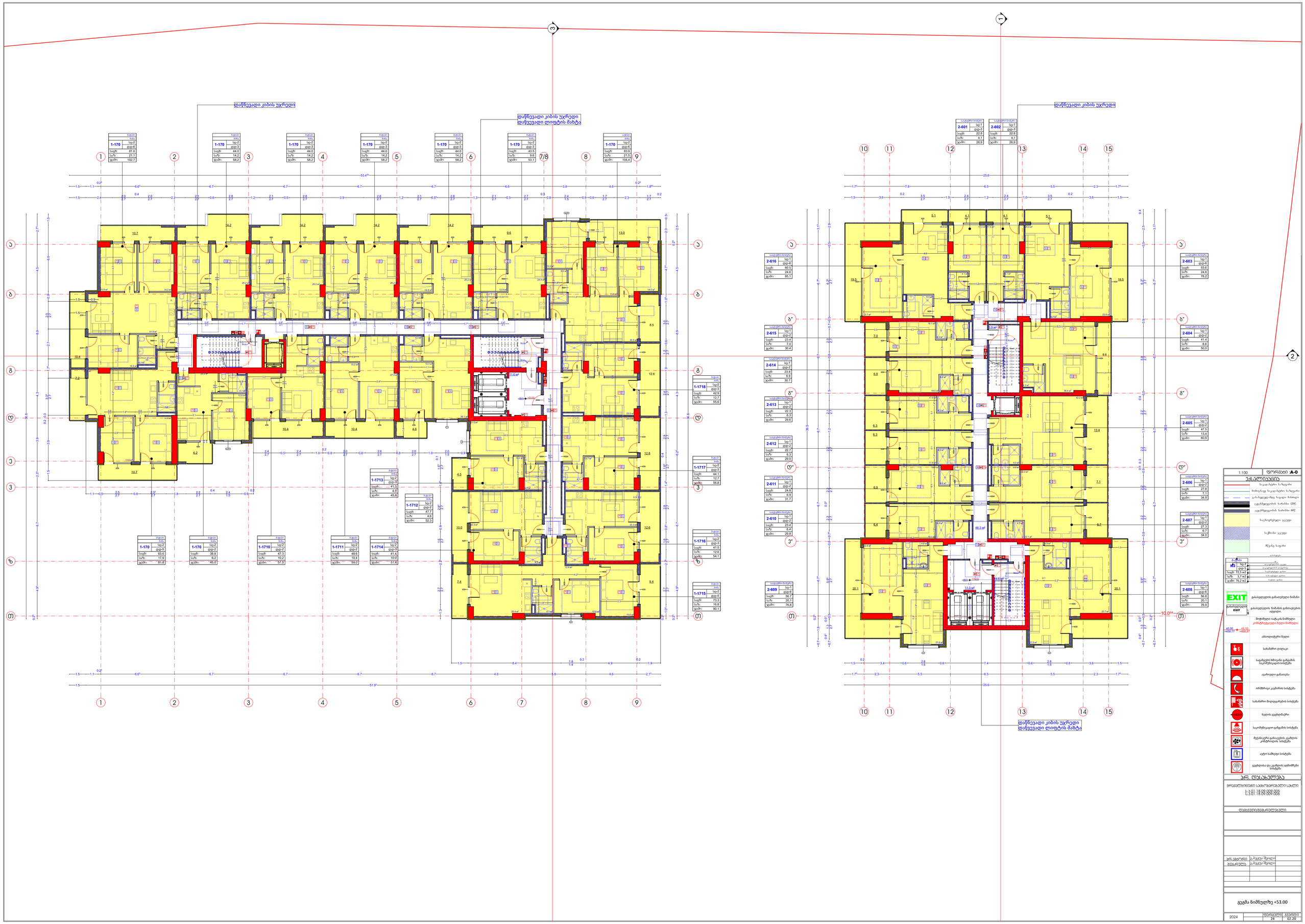
დაწნევადი კიბის უჯრედი
დაწნევადი კიბის უჯრედი
დაწვევადი ლიფტის შახტა
დაწნევადი კიბის უჯრედი
დაწნევადი კიბის უჯრედი
დაწვევადი ლიფტის შახტა
1-170 | სე-2 | დფ-2 | საფუძ: 44.0 | საუზ: 14.2 | ჯამი: 58.2
1-170 | სე-2 | დფ-3 | საფუძ: 43.5 | საუზ: 9.6 | ჯამი: 53.1
1-170 | სე-2 | დფ-6 | საფუძ: 83.9 | საუზ: 21.5 | ჯამი: 105.4
1-170 | სე-2 | დფ-5 | საფუძ: 63.6 | საუზ: 17.9 | ჯამი: 81.5
1-170 | სე-2 | დფ-2 | საფუძ: 38.8 | საუზ: 6.2 | ჯამი: 45.0
1-1710 | სე-2 | დფ-2 | საფუძ: 47.3 | საუზ: 10.2 | ჯამი: 57.5
1-1711 | სე-2 | დფ-2 | საფუძ: 48.6 | საუზ: 10.4 | ჯამი: 59.0
1-1714 | სე-2 | დფ-3 | საფუძ: 41.4 | საუზ: 10.0 | ჯამი: 51.4
1-1713 | სე-2 | დფ-3 | საფუძ: 41.3 | საუზ: 4.5 | ჯამი: 45.8
1-1712 | სე-2 | დფ-2 | საფუძ: 47.7 | საუზ: 4.6 | ჯამი: 52.3
1-1718 | სე-2 | დფ-3 | საფუძ: 42.3 | საუზ: 12.7 | ჯამი: 55.0
1-1717 | სე-2 | დფ-3 | საფუძ: 44.1 | საუზ: 12.7 | ჯამი: 56.8
1-1716 | სე-2 | დფ-3 | საფუძ: 41.5 | საუზ: 12.6 | ჯამი: 54.1
1-1715 | სე-2 | დფ-5 | საფუძ: 73.3 | საუზ: 16.8 | ჯამი: 90.1
2-601 | სე-1 | დფ-3 | საფუძ: 22.8 | საუზ: 4.1 | ჯამი: 26.9
2-602 | სე-1 | დფ-3 | საფუძ: 22.8 | საუზ: 4.1 | ჯამი: 26.9
2-603 | სე-1 | დფ-6 | საფუძ: 53.6 | საუზ: 24.6 | ჯამი: 78.2
2-604 | სე-1 | დფ-2 | საფუძ: 41.4 | საუზ: 8.6 | ჯამი: 50.0
2-605 | სე-1 | დფ-2 | საფუძ: 47.5 | საუზ: 13.4 | ჯამი: 60.9
2-606 | სე-1 | დფ-2 | საფუძ: 27.8 | საუზ: 7.1 | ჯამი: 34.9
2-607 | სე-1 | დფ-2 | საფუძ: 27.3 | საუზ: 6.7 | ჯამი: 34.0
2-608 | სე-1 | დფ-6 | საფუძ: 56.8 | საუზ: 20.1 | ჯამი: 76.9
2-609 | სე-1 | დფ-6 | საფუძ: 56.7 | საუზ: 20.1 | ჯამი: 76.8
2-610 | სე-1 | დფ-2 | საფუძ: 23.4 | საუზ: 6.4 | ჯამი: 29.8
2-611 | სე-1 | დფ-2 | საფუძ: 24.8 | საუზ: 6.9 | ჯამი: 31.7
2-612 | სე-1 | დფ-2 | საფუძ: 22.7 | საუზ: 6.3 | ჯამი: 29.0
2-613 | სე-1 | დფ-2 | საფუძ: 22.3 | საუზ: 6.3 | ჯამი: 29.6
2-614 | სე-1 | დფ-2 | საფუძ: 23.8 | საუზ: 6.9 | ჯამი: 30.7
2-615 | სე-1 | დფ-2 | საფუძ: 23.4 | საუზ: 7.0 | ჯამი: 30.4
2-616 | სე-1 | დფ-6 | საფუძ: 60.5 | საუზ: 24.6 | ჯამი: 85.1
1:100
ფორმატი :A-0
ექსპლიკაცია
საკვანძო ნიშნები
ბეტონის ჯამი
ეკონომიკურ ფილა
ცალმხვლიანის სიმაღლე 120მ.
ცალმხვლიანის სიმაღლე 60მ.
ხაფანგები
ალუმინის ჯალუზი
EXIT
გასასვლელის განათებული ნიშანი
გასასვლელის ნიშნის განათებლის ავდგილი.
ბოძებული ობიექტის ნიშნული
კონსტრუქციული ნული ნიშნულია
+0.00 = +58.77
+0.10 = +58.87
ანძოფილტური ნული
სახანძრო ტიხარი
საკაბელები ხმოვანი განგაშის საკომუნიკაციო სისტემა
ავტომატიკა განათება
ორმხრივი კავშირის სისტემა
სახანძრო მიღებგამრეცის სისტემა
ზღვის ელექტრული
საკომუნიკაციო განგაშის სისტემა
მექანიკური განაცვლის ელმლის კონტროლის სისტემა
ავტო სამუდი სისტემა
ელექტრონა და ელმლის ავტომატური სისტემა
პრ. დასახელება
ბრაუნფელსი-ნინოწმინდა საცხოვრებელი სახლები
U.301.18.09.009.005
U.301.18.09.009.006
დამპროექტებელი
ინ.ავტორი
ბ.ბაქრაძე
ბ.ბაქრაძე
ბ.ბაქრაძე
ბ.ბაქრაძე
გეგმა ნიშნულზე +53.00
2024
ფურცლების
24
ფურცელი
02.20

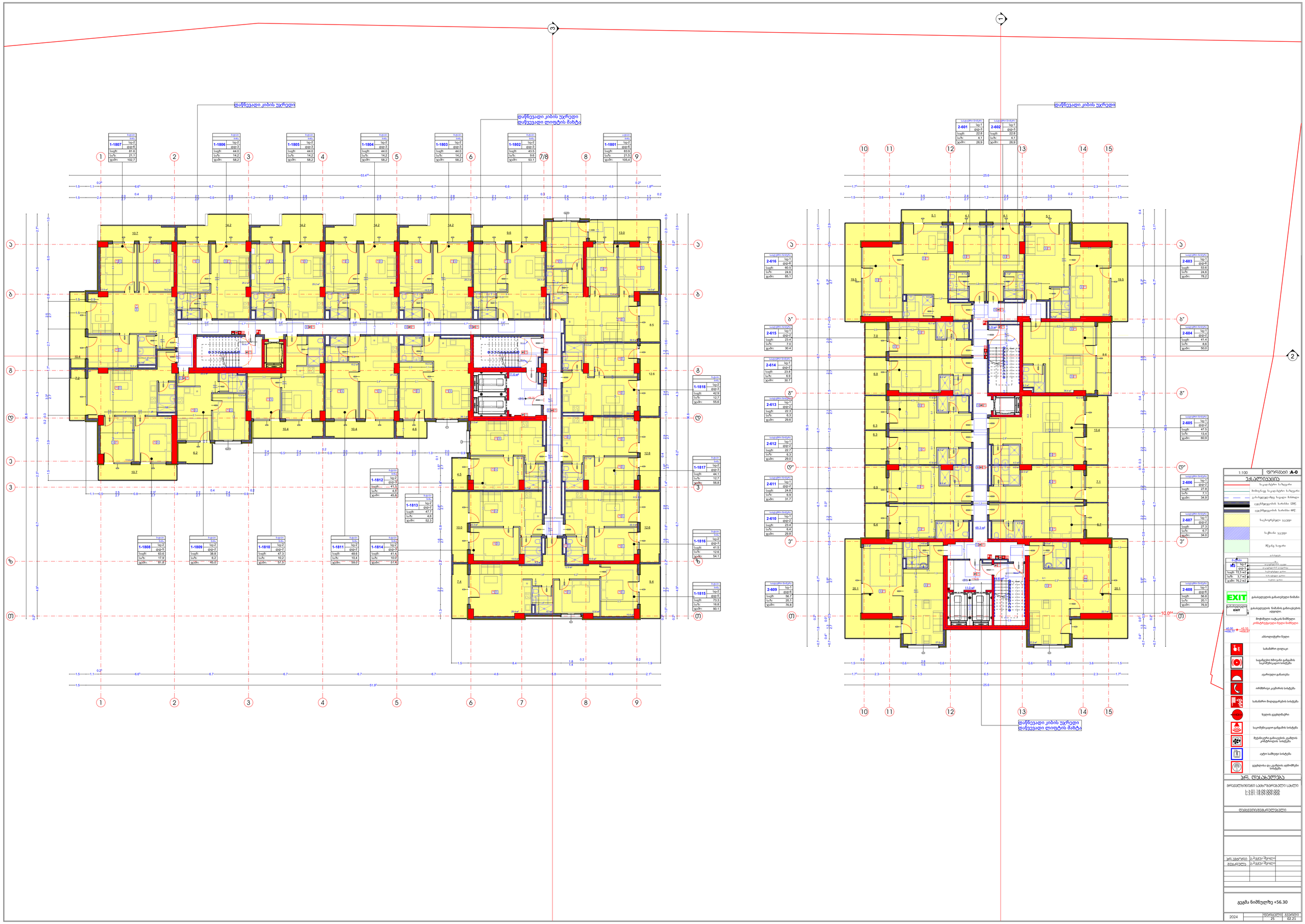
დაწნევადი კიბის უჯრედი
დაწნევადი კიბის უჯრედი
დაწვევადი ლიფტის შახტა
1-1807 ბინა lg-2 ფდ-6 საფ: 81.6 სა/ზ: 21.1 ჯამი: 102.7
1-1806 ბინა lg-2 ფდ-3 საფ: 44.0 სა/ზ: 14.2 ჯამი: 58.2
1-1805 ბინა lg-2 ფდ-3 საფ: 44.0 სა/ზ: 14.2 ჯამი: 58.2
1-1804 ბინა lg-2 ფდ-3 საფ: 44.0 სა/ზ: 14.2 ჯამი: 58.2
1-1803 ბინა lg-2 ფდ-3 საფ: 44.0 სა/ზ: 14.2 ჯამი: 58.2
1-1802 ბინა lg-2 ფდ-3 საფ: 43.5 სა/ზ: 9.6 ჯამი: 53.1
1-1801 ბინა lg-2 ფდ-6 საფ: 83.9 სა/ზ: 21.5 ჯამი: 105.4
1-1818 ბინა lg-2 ფდ-3 საფ: 42.3 სა/ზ: 12.7 ჯამი: 55.0
1-1817 ბინა lg-2 ფდ-3 საფ: 44.1 სა/ზ: 12.7 ჯამი: 56.8
1-1816 ბინა lg-2 ფდ-3 საფ: 41.5 სა/ზ: 12.6 ჯამი: 54.1
1-1815 ბინა lg-2 ფდ-5 საფ: 73.3 სა/ზ: 16.8 ჯამი: 90.1
1-1812 ბინა lg-2 ფდ-3 საფ: 41.3 სა/ზ: 4.5 ჯამი: 45.8
1-1813 ბინა lg-2 ფდ-2 საფ: 47.7 სა/ზ: 4.6 ჯამი: 52.3
1-1814 ბინა lg-2 ფდ-3 საფ: 41.4 სა/ზ: 10.0 ჯამი: 51.4
1-1811 ბინა lg-2 ფდ-2 საფ: 48.6 სა/ზ: 10.4 ჯამი: 59.0
1-1810 ბინა lg-2 ფდ-2 საფ: 47.3 სა/ზ: 10.2 ჯამი: 57.5
1-1809 ბინა lg-2 ფდ-2 საფ: 38.8 სა/ზ: 6.2 ჯამი: 45.0
1-1808 ბინა lg-2 ფდ-5 საფ: 63.6 სა/ზ: 17.9 ჯამი: 81.5
2-601 ბინა lg-1 ფდ-3 საფ: 22.8 სა/ზ: 4.1 ჯამი: 26.9
2-602 ბინა lg-1 ფდ-3 საფ: 22.8 სა/ზ: 4.1 ჯამი: 26.9
2-603 ბინა lg-1 ფდ-6 საფ: 53.6 სა/ზ: 24.6 ჯამი: 78.2
2-604 ბინა lg-1 ფდ-2 საფ: 41.4 სა/ზ: 8.6 ჯამი: 50.0
2-605 ბინა lg-1 ფდ-2 საფ: 47.5 სა/ზ: 13.4 ჯამი: 60.9
2-606 ბინა lg-1 ფდ-2 საფ: 27.8 სა/ზ: 7.1 ჯამი: 34.9
2-607 ბინა lg-1 ფდ-2 საფ: 27.3 სა/ზ: 6.7 ჯამი: 34.0
2-608 ბინა lg-1 ფდ-6 საფ: 56.8 სა/ზ: 20.1 ჯამი: 76.9
2-609 ბინა lg-1 ფდ-6 საფ: 56.7 სა/ზ: 20.1 ჯამი: 76.8
2-610 ბინა lg-1 ფდ-2 საფ: 23.4 სა/ზ: 6.4 ჯამი: 29.8
2-611 ბინა lg-1 ფდ-2 საფ: 24.8 სა/ზ: 6.9 ჯამი: 31.7
2-612 ბინა lg-1 ფდ-2 საფ: 22.7 სა/ზ: 6.3 ჯამი: 29.0
2-613 ბინა lg-1 ფდ-2 საფ: 22.3 სა/ზ: 6.3 ჯამი: 29.6
2-614 ბინა lg-1 ფდ-2 საფ: 23.8 სა/ზ: 6.9 ჯამი: 30.7
2-615 ბინა lg-1 ფდ-2 საფ: 23.4 სა/ზ: 7.0 ჯამი: 30.4
2-616 ბინა lg-1 ფდ-6 საფ: 60.5 სა/ზ: 24.6 ჯამი: 85.1
1:100
ფორმათი :A-0
ექსპლიკაცია
საკედლური ბლოკები
მონოლითი საკედლური ბლოკები
გასაყოფელი საკედლური ბლოკები ბმანილი
ცეცხლგამძლე ხანძარსაწინააღმდეგო ტიხარი 120წთ
ცეცხლგამძლე ხანძარსაწინააღმდეგო ტიხარი 60წთ
ხაფანგები
ბინა
ფდ-2 ფდ-3 ფდ-5 ფდ-6
ბინათმოქმედი ფართი
ბინათმოქმედი ფართი - ოფისი
საერთაო ფართი
სასაწყობო ფართი
EXIT
გასასვლელის განათებული ნიშანი
გასასვლელის EXIT
გასასვლელის ნიშნის განათებლის ავდგილი.
მოფიქრული იატაკის ნიშნული
კონსტრუქციული ნული ნიშნული
±0.00 =56.77
+0.10 =56.87
აბსოლუტური ნული
სახანძრო ფიფაკი
საკაბელები ხმოვანი განგაშის საკომუნიკაციათა სისტემა
ავტომატიკა განათება
ორმხრივი კავშირის სისტემა
სახანძრო მიღებგადრეკის სისტემა
ზღვის ელექტრული
საკომუნიკაციათა გაგებამის სისტემა
მექანიკური განაკვეთის ელმოძრავი კონტროლის სისტემა
ავტო სამუდი სისტემა
ელექტრონა და ელექტრონ ავტომიერი სისტემა
პრ. დასახელება
ბრილიანტი ბინიანი საცხოვრებელი სახლი
ს.ს.01.18.09.009.005
ს.ს.01.18.09.009.006
დამპროექტებელი
ინჟ.პროექტი
ბ.ბაქრაძე
ბ.ბაქრაძე
ბ.ბაქრაძე
ბ.ბაქრაძე
გეგმა ნიშნულზე +56.30
2024
დერეფანი 25
ბინები 02.21

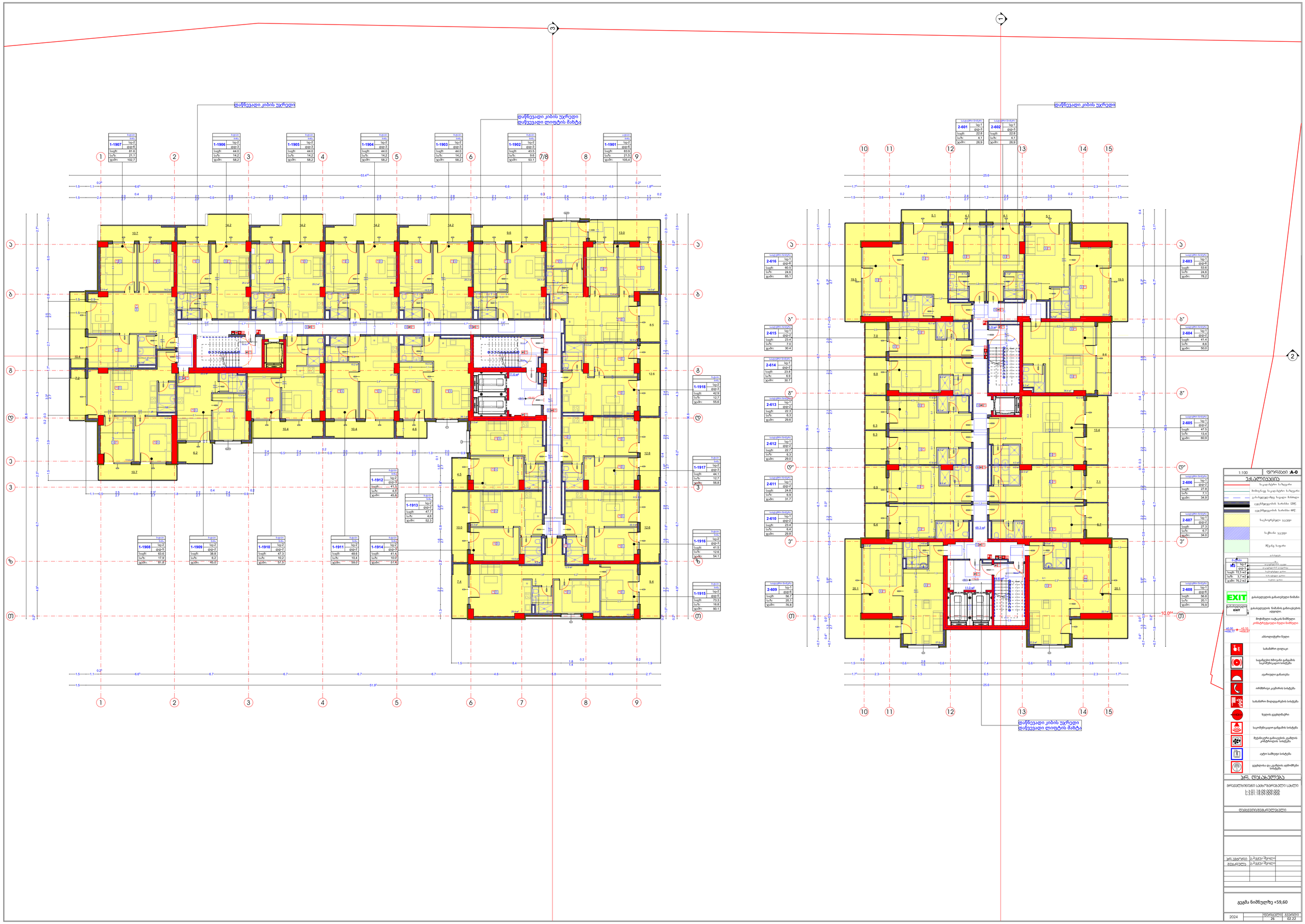
დაწნევადი კიბის უჯრედი
დაწნევადი კიბის უჯრედი
დაწვევადი ლიფტის შახტა
1-1907 | სე-2 | დფ-6 | საფუძ: 81.6 | საუზ: 21.1 | ჯამი: 102.7
1-1906 | სე-2 | დფ-3 | საფუძ: 44.0 | საუზ: 14.2 | ჯამი: 58.2
1-1905 | სე-2 | დფ-3 | საფუძ: 44.0 | საუზ: 14.2 | ჯამი: 58.2
1-1904 | სე-2 | დფ-3 | საფუძ: 44.0 | საუზ: 14.2 | ჯამი: 58.2
1-1903 | სე-2 | დფ-3 | საფუძ: 44.0 | საუზ: 14.2 | ჯამი: 58.2
1-1902 | სე-2 | დფ-3 | საფუძ: 43.5 | საუზ: 9.6 | ჯამი: 53.1
1-1901 | სე-2 | დფ-6 | საფუძ: 83.9 | საუზ: 21.5 | ჯამი: 105.4
1-1918 | სე-2 | დფ-3 | საფუძ: 42.3 | საუზ: 12.7 | ჯამი: 55.0
1-1917 | სე-2 | დფ-3 | საფუძ: 44.1 | საუზ: 12.7 | ჯამი: 56.8
1-1916 | სე-2 | დფ-3 | საფუძ: 41.5 | საუზ: 12.6 | ჯამი: 54.1
1-1915 | სე-2 | დფ-5 | საფუძ: 73.3 | საუზ: 16.8 | ჯამი: 90.1
1-1912 | სე-2 | დფ-3 | საფუძ: 41.3 | საუზ: 4.5 | ჯამი: 45.8
1-1913 | სე-2 | დფ-2 | საფუძ: 47.7 | საუზ: 4.6 | ჯამი: 52.3
1-1914 | სე-2 | დფ-3 | საფუძ: 41.4 | საუზ: 10.0 | ჯამი: 51.4
1-1911 | სე-2 | დფ-2 | საფუძ: 48.6 | საუზ: 10.4 | ჯამი: 59.0
1-1910 | სე-2 | დფ-2 | საფუძ: 47.3 | საუზ: 10.2 | ჯამი: 57.5
1-1909 | სე-2 | დფ-2 | საფუძ: 38.8 | საუზ: 6.2 | ჯამი: 45.0
1-1908 | სე-2 | დფ-5 | საფუძ: 63.6 | საუზ: 17.9 | ჯამი: 81.5
2-601 | სე-1 | დფ-3 | საფუძ: 22.8 | საუზ: 4.1 | ჯამი: 26.9
2-602 | სე-1 | დფ-3 | საფუძ: 22.8 | საუზ: 4.1 | ჯამი: 26.9
2-603 | სე-1 | დფ-6 | საფუძ: 53.6 | საუზ: 24.6 | ჯამი: 78.2
2-604 | სე-1 | დფ-2 | საფუძ: 41.4 | საუზ: 8.6 | ჯამი: 50.0
2-605 | სე-1 | დფ-2 | საფუძ: 47.5 | საუზ: 13.4 | ჯამი: 60.9
2-606 | სე-1 | დფ-2 | საფუძ: 27.8 | საუზ: 7.1 | ჯამი: 34.9
2-607 | სე-1 | დფ-2 | საფუძ: 27.3 | საუზ: 6.7 | ჯამი: 34.0
2-608 | სე-1 | დფ-6 | საფუძ: 56.8 | საუზ: 20.1 | ჯამი: 76.9
2-609 | სე-1 | დფ-6 | საფუძ: 56.7 | საუზ: 20.1 | ჯამი: 76.8
2-610 | სე-1 | დფ-2 | საფუძ: 23.4 | საუზ: 6.4 | ჯამი: 29.8
2-611 | სე-1 | დფ-2 | საფუძ: 24.8 | საუზ: 6.9 | ჯამი: 31.7
2-612 | სე-1 | დფ-2 | საფუძ: 22.7 | საუზ: 6.3 | ჯამი: 29.0
2-613 | სე-1 | დფ-2 | საფუძ: 22.3 | საუზ: 6.3 | ჯამი: 29.6
2-614 | სე-1 | დფ-2 | საფუძ: 23.8 | საუზ: 6.9 | ჯამი: 30.7
2-615 | სე-1 | დფ-2 | საფუძ: 23.4 | საუზ: 7.0 | ჯამი: 30.4
2-616 | სე-1 | დფ-6 | საფუძ: 60.5 | საუზ: 24.6 | ჯამი: 85.1
EXIT
EXIT
+10.04
1:100
ფორმატი :A-0
ექსპლიკაცია
ნაგებობა
ტერიტორია
+59,60
2024
26
02.22

დაწნევადი კიბის უჯრედი
დაწნევადი კიბის უჯრედი
დაწნევადი ლიფტის შახტა
1-2007 | სე-2 | ფდ-6 | საერ: 81.6 | საბ: 21.1 | ჯამი: 102.7
1-2006 | სე-2 | ფდ-3 | საერ: 44.0 | საბ: 14.2 | ჯამი: 58.2
1-2005 | სე-2 | ფდ-3 | საერ: 44.0 | საბ: 14.2 | ჯამი: 58.2
1-2004 | სე-2 | ფდ-3 | საერ: 44.0 | საბ: 14.2 | ჯამი: 58.2
1-2003 | სე-2 | ფდ-3 | საერ: 44.0 | საბ: 14.2 | ჯამი: 58.2
1-2002 | სე-2 | ფდ-3 | საერ: 43.5 | საბ: 9.6 | ჯამი: 53.1
1-2001 | სე-2 | ფდ-6 | საერ: 83.9 | საბ: 21.5 | ჯამი: 105.4
1-2018 | სე-2 | ფდ-3 | საერ: 42.0 | საბ: 12.7 | ჯამი: 55.6
1-2017 | სე-2 | ფდ-3 | საერ: 44.1 | საბ: 12.7 | ჯამი: 56.8
1-2016 | სე-2 | ფდ-3 | საერ: 41.5 | საბ: 12.6 | ჯამი: 54.1
1-2015 | სე-2 | ფდ-5 | საერ: 73.3 | საბ: 16.8 | ჯამი: 90.1
1-2012 | სე-2 | ფდ-3 | საერ: 41.3 | საბ: 4.5 | ჯამი: 45.8
1-2013 | სე-2 | ფდ-2 | საერ: 47.7 | საბ: 4.6 | ჯამი: 52.3
1-2008 | სე-2 | ფდ-5 | საერ: 63.6 | საბ: 17.9 | ჯამი: 81.8
1-2009 | სე-2 | ფდ-2 | საერ: 38.8 | საბ: 6.2 | ჯამი: 45.0
1-2010 | სე-2 | ფდ-2 | საერ: 47.3 | საბ: 10.2 | ჯამი: 57.5
1-2011 | სე-2 | ფდ-2 | საერ: 48.6 | საბ: 10.4 | ჯამი: 59.0
1-2014 | სე-2 | ფდ-3 | საერ: 41.4 | საბ: 10.0 | ჯამი: 51.4
2-601 | სე-1 | ფდ-3 | საერ: 22.8 | საბ: 4.1 | ჯამი: 26.9
2-602 | სე-1 | ფდ-3 | საერ: 22.8 | საბ: 4.1 | ჯამი: 26.9
2-616 | სე-1 | ფდ-6 | საერ: 60.5 | საბ: 24.6 | ჯამი: 85.1
2-615 | სე-1 | ფდ-2 | საერ: 23.4 | საბ: 7.0 | ჯამი: 30.4
2-614 | სე-1 | ფდ-2 | საერ: 23.8 | საბ: 6.9 | ჯამი: 30.7
2-613 | სე-1 | ფდ-2 | საერ: 22.3 | საბ: 6.3 | ჯამი: 29.6
2-612 | სე-1 | ფდ-2 | საერ: 22.7 | საბ: 6.3 | ჯამი: 29.0
2-611 | სე-1 | ფდ-2 | საერ: 24.8 | საბ: 6.9 | ჯამი: 31.7
2-610 | სე-1 | ფდ-2 | საერ: 23.4 | საბ: 6.4 | ჯამი: 29.8
2-609 | სე-1 | ფდ-6 | საერ: 56.7 | საბ: 20.1 | ჯამი: 76.8
2-603 | სე-1 | ფდ-6 | საერ: 53.6 | საბ: 24.6 | ჯამი: 78.2
2-604 | სე-1 | ფდ-2 | საერ: 41.4 | საბ: 8.6 | ჯამი: 50.0
2-605 | სე-1 | ფდ-2 | საერ: 47.5 | საბ: 13.4 | ჯამი: 60.9
2-606 | სე-1 | ფდ-2 | საერ: 27.8 | საბ: 7.1 | ჯამი: 34.9
2-607 | სე-1 | ფდ-2 | საერ: 27.3 | საბ: 6.7 | ჯამი: 34.0
2-608 | სე-1 | ფდ-6 | საერ: 56.8 | საბ: 20.1 | ჯამი: 76.9
1:100
ფორმატი :A-0
ექსპლიკაცია
საკვლევო ნაგებობა
მიმდინარე საკვლევო ნაგებობა
განსაკვლევ-ია საკვლევ ობიექტი
ცალმხვდელის სიმაღლე 120მ.
ცალმხვდელის სიმაღლე 60მ.
ხაფანგოვანი ჭაღები
საკმაოი ჭაღები
ბეტონი
EXIT
გასასვლელის განათებული ნიშანი
გასასვლელის ნიშანის განათებისის ავდგილი.
მოფიქსული ობიექტის ნიშნული
კონსტრუქციული ნაგები ნიშნული
+0.00 = +58.77
+0.10 = +58.87
ანძოლიანტური ნაგები
სახანძრო ტიპიკალი
საკაბელები ხმოვანი განგაშის საკომუნიკაციათა სისტემა
ავტომატიკა განათება
ორმხრივი კავშირის სისტემა
სახანძრო მიღებგამრეკის სისტემა
ზღვის ელექტრული
საკომუნიკაციათა განგაშის სისტემა
მექანიკური განაცვლის ელანლის კონტროლის სისტემა
ავტო სამუდი სისტემა
ელექტრონა და ელანლის ავტომატური სისტემა
პრ. დასახელება
მრავალფუნქციური საცხოვრებელი სახლი
ს.ს.01.18.09.009.005
ს.ს01.18.09.009.006
დამპროექტებელი
ინჟ.ალიფერი ბ.ბაბალიაშვილი
მთავარი ბ.ბაბალიაშვილი
2024
ფურცლების 27
ფურცლის 02.23
მგეგმა ნიშნულზე +62.90

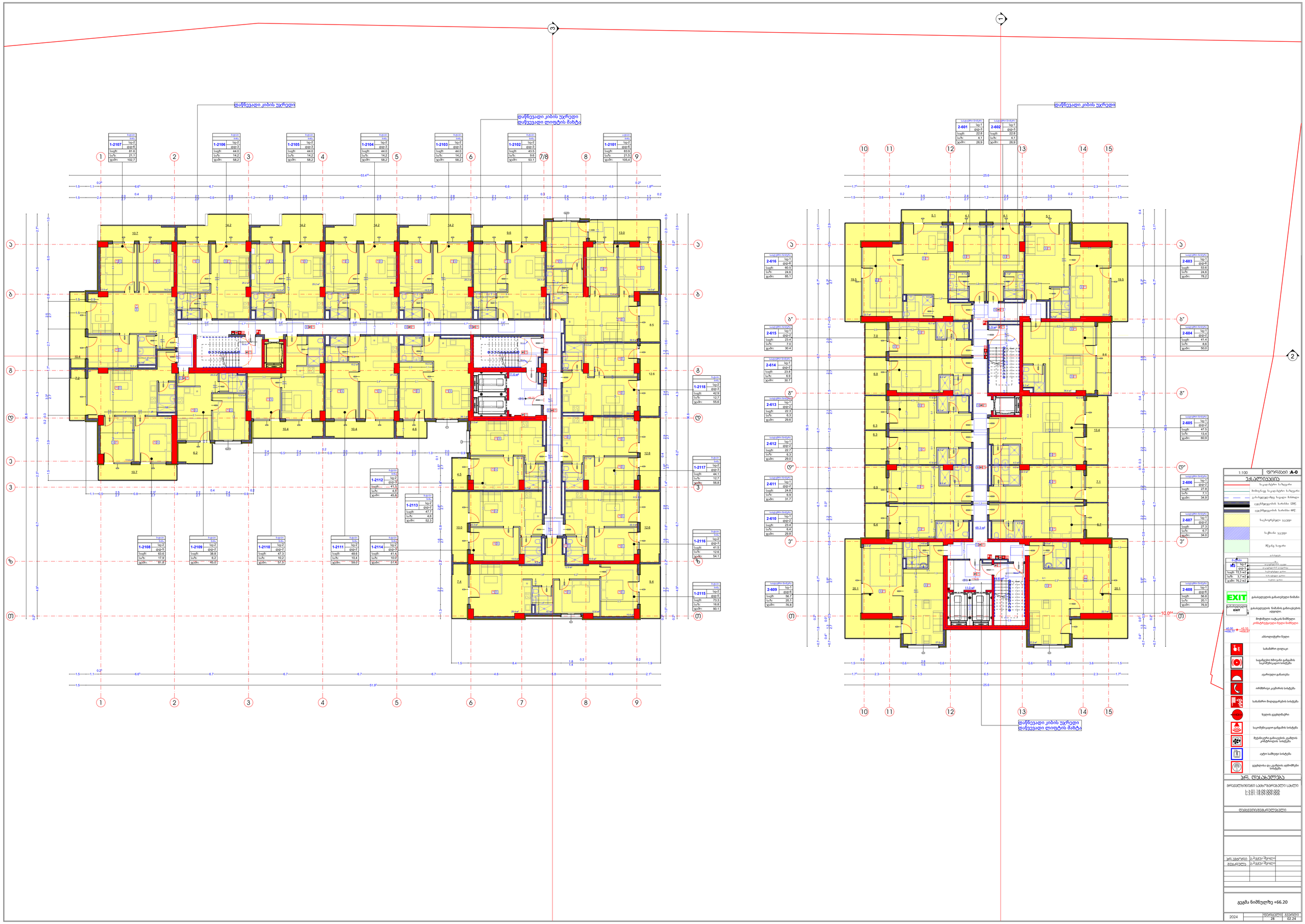
დაწნევადი კიბის უჯრედი
დაწნევადი კიბის უჯრედი
დაწვევადი ლიფტის შახტა
1-2107 | სე-2 | ფდ-6 | საფ: 81.6 | საუ: 21.1 | ჯამი: 102.7
1-2106 | სე-2 | ფდ-3 | საფ: 44.0 | საუ: 14.2 | ჯამი: 58.2
1-2105 | სე-2 | ფდ-3 | საფ: 44.0 | საუ: 14.2 | ჯამი: 58.2
1-2104 | სე-2 | ფდ-3 | საფ: 44.0 | საუ: 14.2 | ჯამი: 58.2
1-2103 | სე-2 | ფდ-3 | საფ: 44.0 | საუ: 14.2 | ჯამი: 58.2
1-2102 | სე-2 | ფდ-3 | საფ: 43.5 | საუ: 9.6 | ჯამი: 53.1
1-2101 | სე-2 | ფდ-6 | საფ: 83.9 | საუ: 21.5 | ჯამი: 105.4
1-2118 | სე-2 | ფდ-3 | საფ: 42.0 | საუ: 12.7 | ჯამი: 55.6
1-2117 | სე-2 | ფდ-3 | საფ: 44.1 | საუ: 12.7 | ჯამი: 56.8
1-2116 | სე-2 | ფდ-3 | საფ: 41.5 | საუ: 12.6 | ჯამი: 54.1
1-2115 | სე-2 | ფდ-5 | საფ: 73.3 | საუ: 16.8 | ჯამი: 90.1
1-2112 | სე-2 | ფდ-3 | საფ: 41.3 | საუ: 4.5 | ჯამი: 45.8
1-2113 | სე-2 | ფდ-2 | საფ: 47.7 | საუ: 4.6 | ჯამი: 52.3
1-2108 | სე-2 | ფდ-5 | საფ: 63.6 | საუ: 17.9 | ჯამი: 81.5
1-2109 | სე-2 | ფდ-2 | საფ: 38.8 | საუ: 6.2 | ჯამი: 45.0
1-2110 | სე-2 | ფდ-2 | საფ: 47.3 | საუ: 10.2 | ჯამი: 57.5
1-2111 | სე-2 | ფდ-2 | საფ: 48.6 | საუ: 10.4 | ჯამი: 59.0
1-2114 | სე-2 | ფდ-3 | საფ: 41.4 | საუ: 10.0 | ჯამი: 51.4
2-601 | სე-1 | ფდ-3 | საფ: 22.8 | საუ: 4.1 | ჯამი: 26.9
2-602 | სე-1 | ფდ-3 | საფ: 22.8 | საუ: 4.1 | ჯამი: 26.9
2-603 | სე-1 | ფდ-6 | საფ: 53.6 | საუ: 24.6 | ჯამი: 78.2
2-604 | სე-1 | ფდ-2 | საფ: 41.4 | საუ: 8.6 | ჯამი: 50.0
2-605 | სე-1 | ფდ-2 | საფ: 47.5 | საუ: 13.4 | ჯამი: 60.9
2-606 | სე-1 | ფდ-2 | საფ: 27.8 | საუ: 7.1 | ჯამი: 34.9
2-607 | სე-1 | ფდ-2 | საფ: 27.3 | საუ: 6.7 | ჯამი: 34.0
2-608 | სე-1 | ფდ-6 | საფ: 56.8 | საუ: 20.1 | ჯამი: 76.9
2-616 | სე-1 | ფდ-6 | საფ: 60.5 | საუ: 24.6 | ჯამი: 85.1
2-615 | სე-1 | ფდ-2 | საფ: 23.4 | საუ: 7.0 | ჯამი: 30.4
2-614 | სე-1 | ფდ-2 | საფ: 23.8 | საუ: 6.9 | ჯამი: 30.7
2-613 | სე-1 | ფდ-2 | საფ: 22.3 | საუ: 6.3 | ჯამი: 29.6
2-612 | სე-1 | ფდ-2 | საფ: 22.7 | საუ: 6.3 | ჯამი: 29.0
2-611 | სე-1 | ფდ-2 | საფ: 24.8 | საუ: 6.9 | ჯამი: 31.7
2-610 | სე-1 | ფდ-2 | საფ: 23.4 | საუ: 6.4 | ჯამი: 29.8
2-609 | სე-1 | ფდ-6 | საფ: 56.7 | საუ: 20.1 | ჯამი: 76.8
1:100
ფორმატი :A-0
ექსპლიკაცია
საკვლევო ნაგებობა
მიმდებარე საკვლევი ნაგებობა
გასაჩენელი ხელოვნური ჩამბალი
ცალმხვლიანის სარანახი 120წ.
ცალმხვლიანის სარანახი 60წ.
ხაფანგოსანი ჯალეი
საკმაოი ჯალეი
ბეტონი ხელოვნური
ბ-ტიპი
ბინა
ფდ-3
ფართობი : 44.0 მ2
ფართობი : 14.2 მ2
საცხოვრებელი ფართი
საერთო ფართი
EXIT
გასასვლელის გასათვლელი ნიშანი
EXIT
გასასვლელის ნიშანის განთავსების ადგილი.
მოფიქსული ოატკის ნიშნული
კონსტრუქციული ნული ნიშნული
±0.00 =66.77
+0.10 =66.87
აბსოლუტური ნული
სახანძრო ფიფაკი
საკაბელები ხმოვანი განგაშის საკომუნიკაციათა სისტემა
ავტომატიკა განათება
ორმხრივი კავშირის სისტემა
სახანძრო მიღებგადაცემის სისტემა
ზღვის ელექტრული
საკომუნიკაციათა განგაშის სისტემა
მექანიკური განაკვეთის ელმოძრავი კონტროლის სისტემა
ავტო სამუდი სისტემა
ელექტრონა და ელმოძრავი ალარმული სისტემა
პრ. დასახელება
ბრილიანტისებრი სპორტული სასტუმრო
L-101 | 18.09.009.005
L-101 | 18.09.009.005
დამპროექტებელი
კონ.პროექტი | ს.ბაქრაძე/ბ.ფეფილაძე
ბეტონარეული | ს.ბაქრაძე/ბ.ფეფილაძე
გეგმა ნიშნულზე +66.20
2024
დერეფანი 28
ბეტონი 02.24

დაწნევადი კიბის უჯრედი
დაწნევადი კიბის უჯრედი
დაწვევადი ლიფტის შახტა
1-2207 | სე-2 | ფდ-6 | საფუძ: 81.6 | საუზ: 21.1 | ჯამი: 102.7
1-2206 | სე-2 | ფდ-3 | საფუძ: 44.0 | საუზ: 14.2 | ჯამი: 58.2
1-2205 | სე-2 | ფდ-3 | საფუძ: 44.0 | საუზ: 14.2 | ჯამი: 58.2
1-2204 | სე-2 | ფდ-3 | საფუძ: 44.0 | საუზ: 14.2 | ჯამი: 58.2
1-2203 | სე-2 | ფდ-3 | საფუძ: 44.0 | საუზ: 14.2 | ჯამი: 58.2
1-2202 | სე-2 | ფდ-3 | საფუძ: 43.5 | საუზ: 9.6 | ჯამი: 53.1
1-2201 | სე-2 | ფდ-6 | საფუძ: 83.9 | საუზ: 18.5 | ჯამი: 102.4
1-2218 | სე-2 | ფდ-3 | საფუძ: 42.0 | საუზ: 7.9 | ჯამი: 50.8
1-2217 | სე-2 | ფდ-3 | საფუძ: 44.1 | საუზ: 8.1 | ჯამი: 52.2
1-2216 | სე-2 | ფდ-3 | საფუძ: 41.5 | საუზ: 7.9 | ჯამი: 49.4
1-2215 | სე-2 | ფდ-5 | საფუძ: 73.3 | საუზ: 13.3 | ჯამი: 86.6
1-2212 | სე-2 | ფდ-3 | საფუძ: 41.3 | საუზ: 4.5 | ჯამი: 45.8
1-2213 | სე-2 | ფდ-2 | საფუძ: 47.7 | საუზ: 4.6 | ჯამი: 52.3
1-2214 | სე-2 | ფდ-3 | საფუძ: 41.4 | საუზ: 10.0 | ჯამი: 51.4
1-2208 | სე-2 | ფდ-5 | საფუძ: 63.6 | საუზ: 17.9 | ჯამი: 81.5
1-2209 | სე-2 | ფდ-2 | საფუძ: 38.8 | საუზ: 6.2 | ჯამი: 45.0
1-2210 | სე-2 | ფდ-2 | საფუძ: 47.3 | საუზ: 10.2 | ჯამი: 57.5
1-2211 | სე-2 | ფდ-2 | საფუძ: 48.6 | საუზ: 10.4 | ჯამი: 59.0
2-601 | სე-1 | ფდ-3 | საფუძ: 22.8 | საუზ: 4.1 | ჯამი: 26.9
2-602 | სე-1 | ფდ-3 | საფუძ: 22.8 | საუზ: 4.1 | ჯამი: 26.9
2-603 | სე-1 | ფდ-6 | საფუძ: 53.6 | საუზ: 24.6 | ჯამი: 78.2
2-604 | სე-1 | ფდ-2 | საფუძ: 41.4 | საუზ: 8.6 | ჯამი: 50.0
2-605 | სე-1 | ფდ-2 | საფუძ: 47.5 | საუზ: 13.4 | ჯამი: 60.9
2-606 | სე-1 | ფდ-2 | საფუძ: 27.8 | საუზ: 7.1 | ჯამი: 34.9
2-607 | სე-1 | ფდ-2 | საფუძ: 27.3 | საუზ: 6.7 | ჯამი: 34.0
2-608 | სე-1 | ფდ-6 | საფუძ: 56.8 | საუზ: 20.1 | ჯამი: 76.9
2-609 | სე-1 | ფდ-6 | საფუძ: 56.7 | საუზ: 20.1 | ჯამი: 76.8
2-610 | სე-1 | ფდ-2 | საფუძ: 23.4 | საუზ: 6.4 | ჯამი: 29.8
2-611 | სე-1 | ფდ-2 | საფუძ: 24.8 | საუზ: 6.9 | ჯამი: 31.7
2-612 | სე-1 | ფდ-2 | საფუძ: 22.7 | საუზ: 6.3 | ჯამი: 29.0
2-613 | სე-1 | ფდ-2 | საფუძ: 22.3 | საუზ: 6.3 | ჯამი: 29.6
2-614 | სე-1 | ფდ-2 | საფუძ: 23.8 | საუზ: 6.9 | ჯამი: 30.7
2-615 | სე-1 | ფდ-2 | საფუძ: 23.4 | საუზ: 7.0 | ჯამი: 30.4
2-616 | სე-1 | ფდ-6 | საფუძ: 60.5 | საუზ: 24.6 | ჯამი: 85.1
1:100
ფორმატი :A-0
ექსპლიკაცია
საკვანძო ნიშნები
ბეტონის ჯამური ფართობი
ეკონომიკურ ფართში ფასდადებული ფართობი
ეკონომიკურ ფართში ფასდადებული ფართობი
ცალმხრივი სანიაღვრე ჭრილი 100მ
ცალმხრივი სანიაღვრე ჭრილი 60მ
ხაფანგი
ასაფეთქებელი ფენა
საკმაოი ფენა
შეკეთება
აღმასვლელი გამათბობელი ნიმანი
EXIT
გამასვლელის EXIT
გამასვლელის ნიმანის განთავსების ადგილი.
მოფიქსული ობიექტის ნიშნული
კონსტრუქციული ნაკეთი ნიშნული
±0.00 =68.77
+0.10 =68.87
აბსოლიტური ნული
სახანძრო ფიფაკი
საკაბელები ხმოვანი განგაშის საკომუნიკაციო სისტემა
ავტომატური განათება
ოროსმხრივი კავშირის სისტემა
სახანძრო მიღებგადაცემის სისტემა
ზღვის ვენტილატორი
საკომუნიკაციო გაგებამის სისტემა
მუქანურები განაკუთვნის ეკაბლის კონტროლის სისტემა
ავტო სამუდი სისტემა
ვენტილია და ეკაბლის აღმოჩენი სისტემა
ეკონომიკური ფართი
ეკონომიკური ფართი
ეკონომიკური ფართი

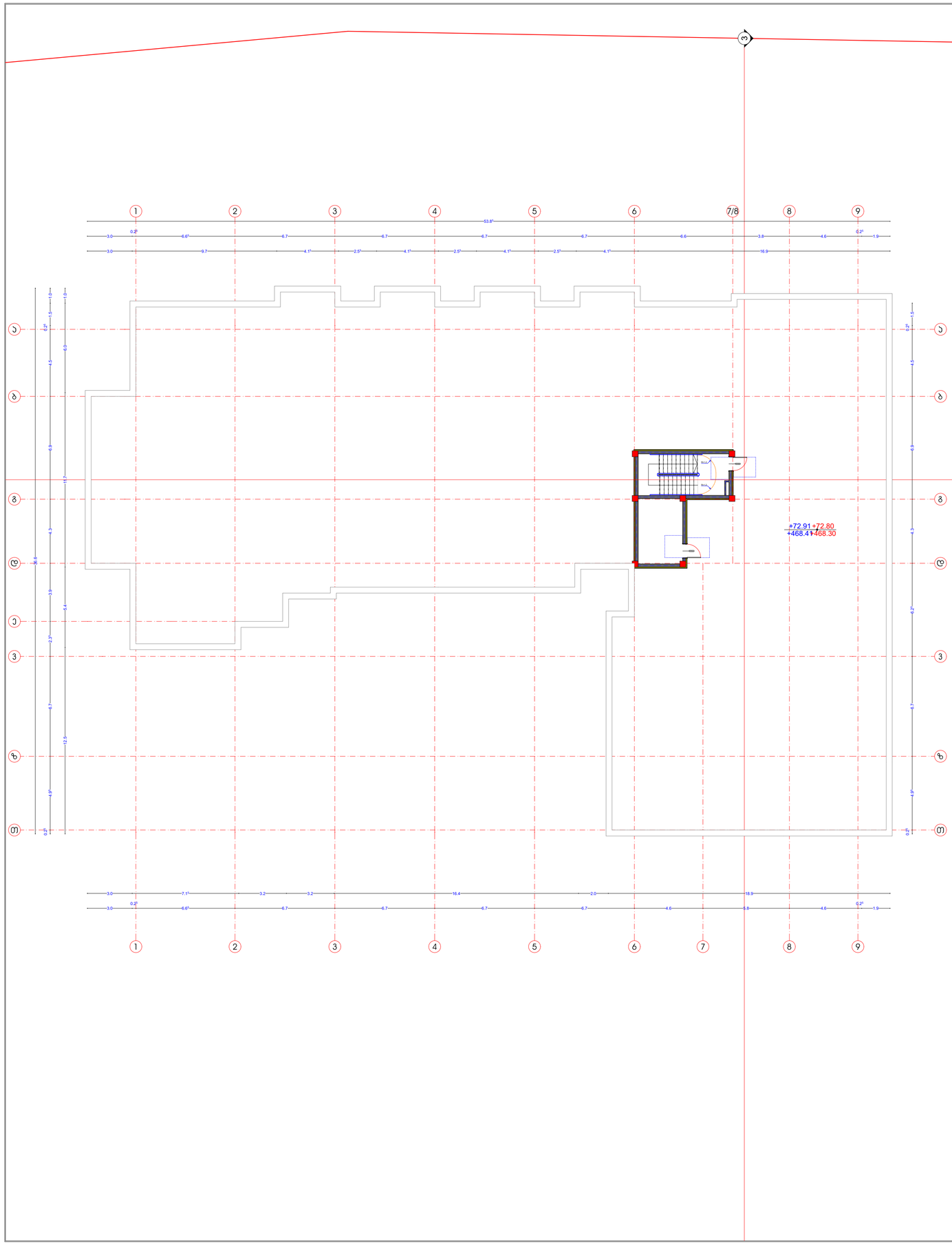

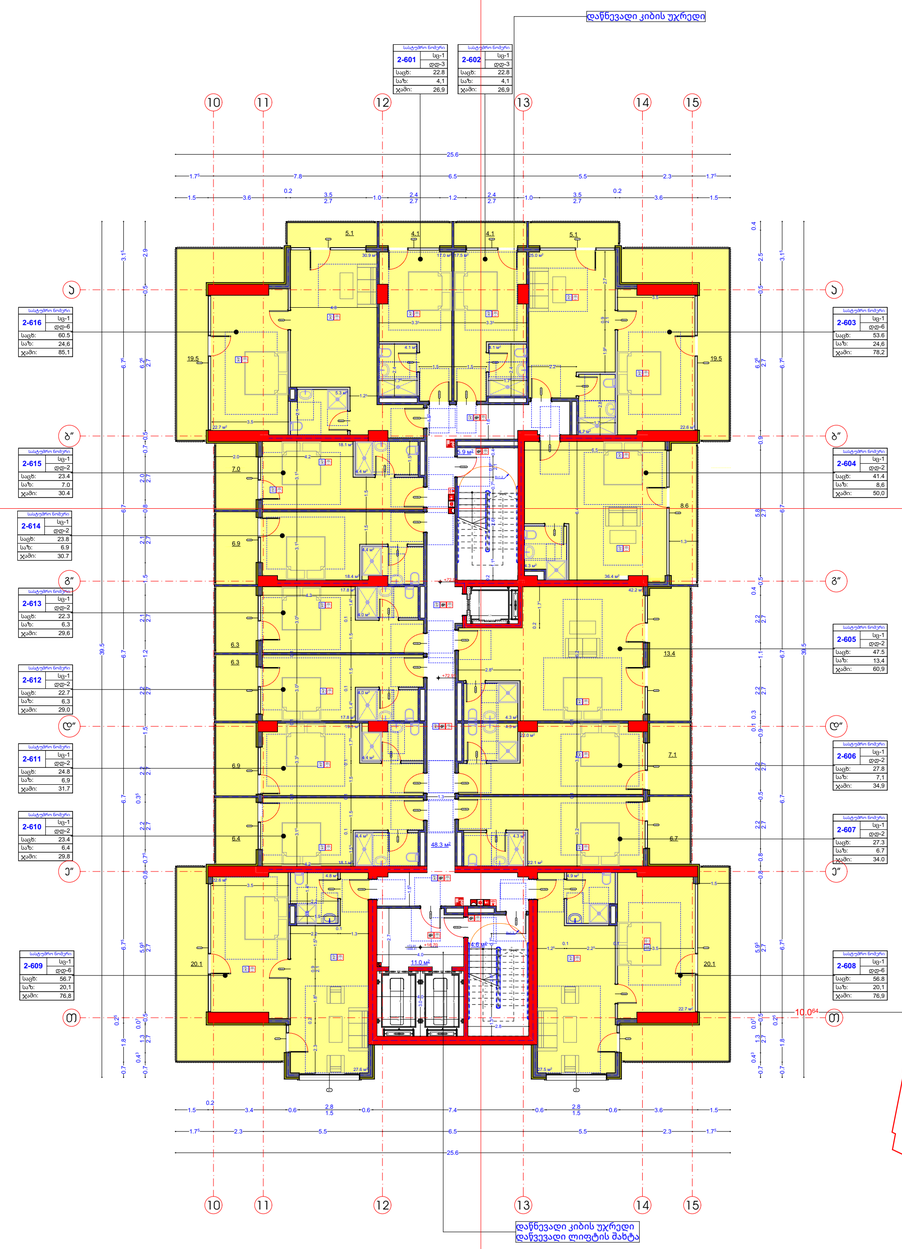

1:100 | ფურცლის : A-0

ექსპლიკაცია

	საკადასტრო საზღვარი
	მოძიებული საკადასტრო საზღვარი
	ტესტადგილებზე საკვლევ ჭრილები
	طططططط

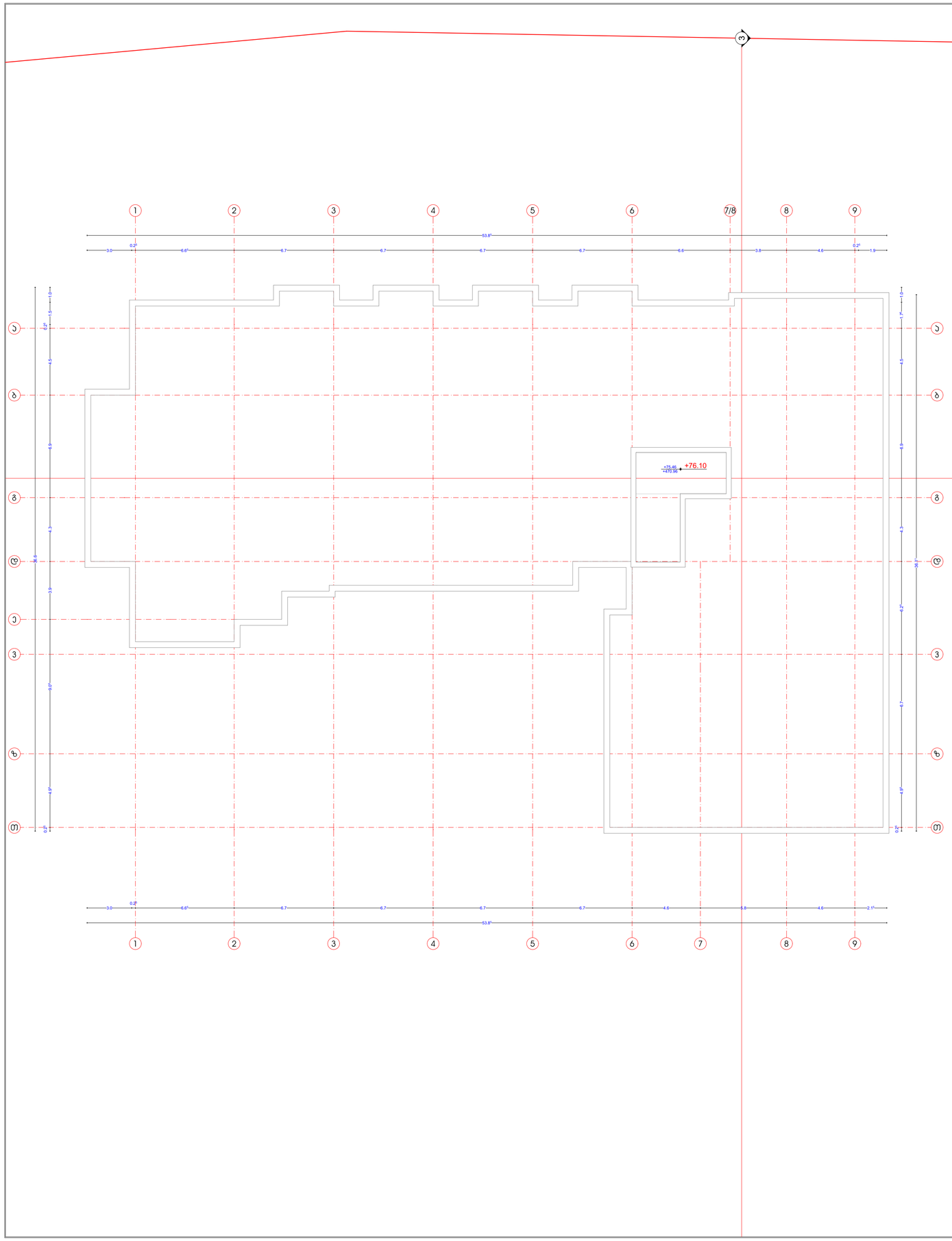

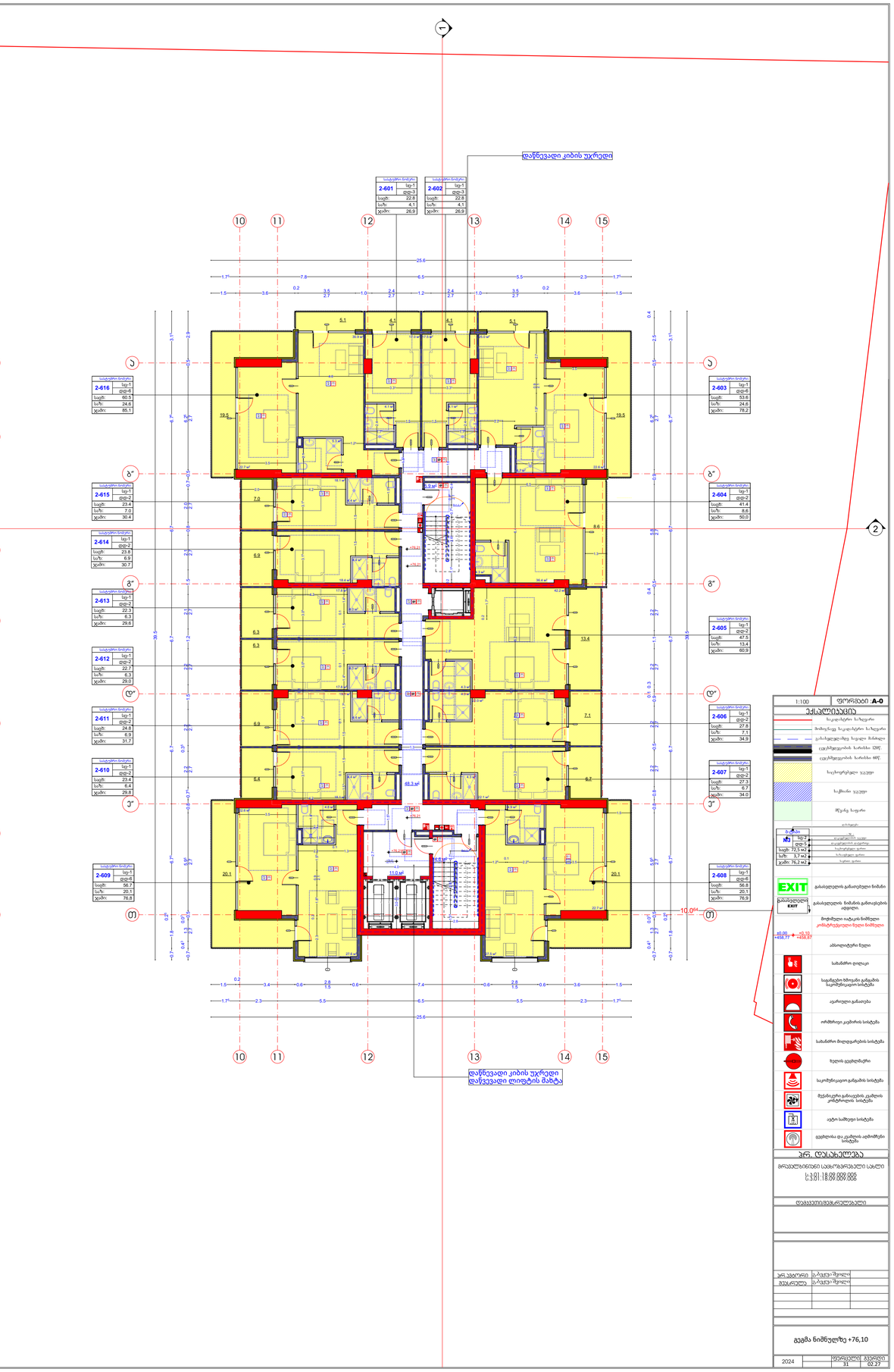
დაწნევადი კიბის უჯრედი
2-601 | სგფ-3 | 22.8 | 4.1 | 26.9
2-602 | სგფ-3 | 22.8 | 4.1 | 26.9
2-616 | სგფ-6 | 60.5 | 24.6 | 85.1
2-615 | სგფ-2 | 23.4 | 7.0 | 30.4
2-614 | სგფ-2 | 23.8 | 6.9 | 30.7
2-613 | სგფ-2 | 22.3 | 6.3 | 29.6
2-612 | სგფ-2 | 22.7 | 6.3 | 29.0
2-611 | სგფ-2 | 24.8 | 6.9 | 31.7
2-610 | სგფ-2 | 23.4 | 6.4 | 29.8
2-609 | სგფ-6 | 56.7 | 20.1 | 76.8
2-603 | სგფ-6 | 53.6 | 24.6 | 78.2
2-604 | სგფ-2 | 41.4 | 8.6 | 50.0
2-605 | სგფ-2 | 47.5 | 13.4 | 60.9
2-606 | სგფ-2 | 27.8 | 7.1 | 34.9
2-607 | სგფ-2 | 27.3 | 6.7 | 34.0
2-608 | სგფ-6 | 56.8 | 20.1 | 76.9
11.0 m²
48.3 m²
10.0 m²
+76.21
+76.21
+76.21

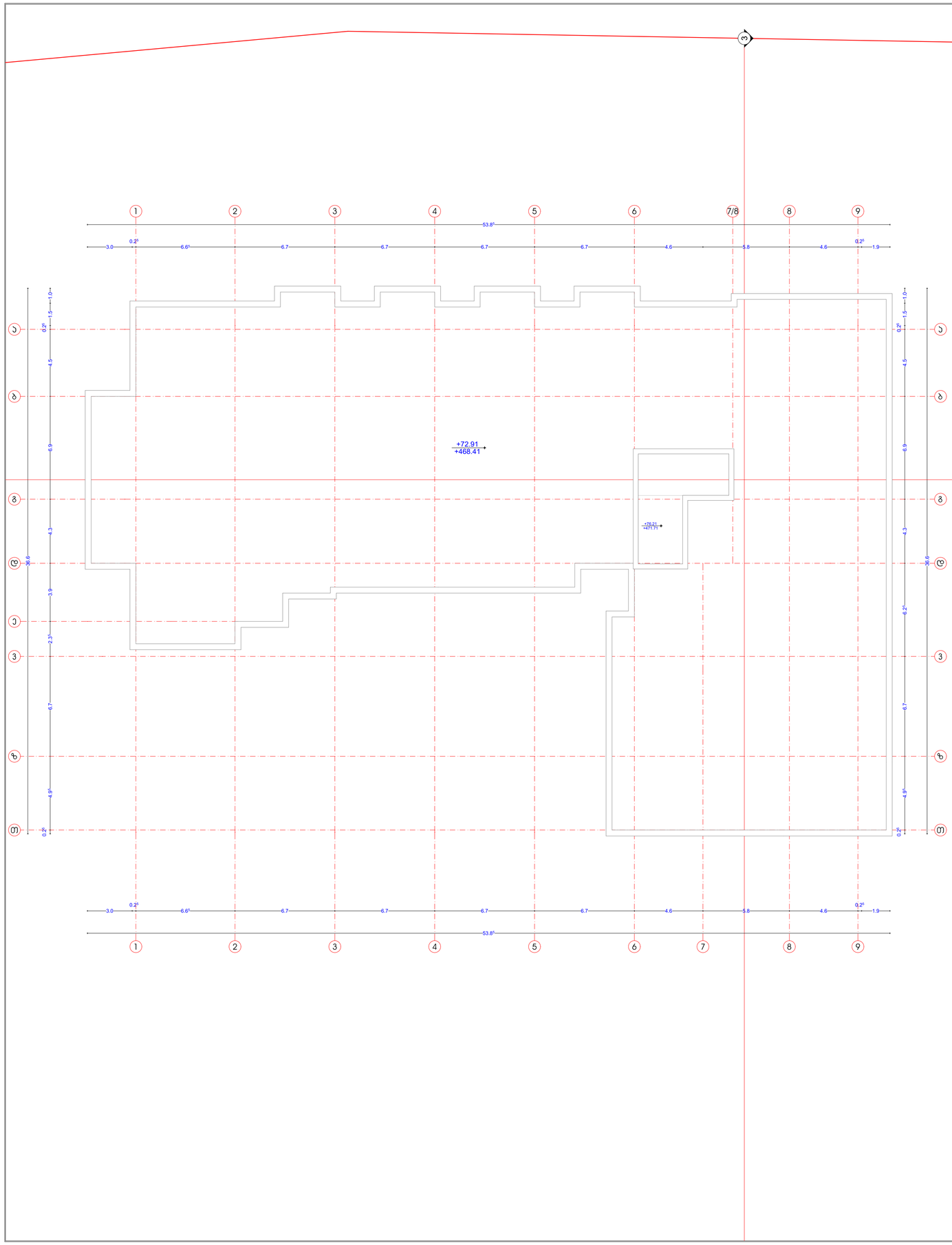

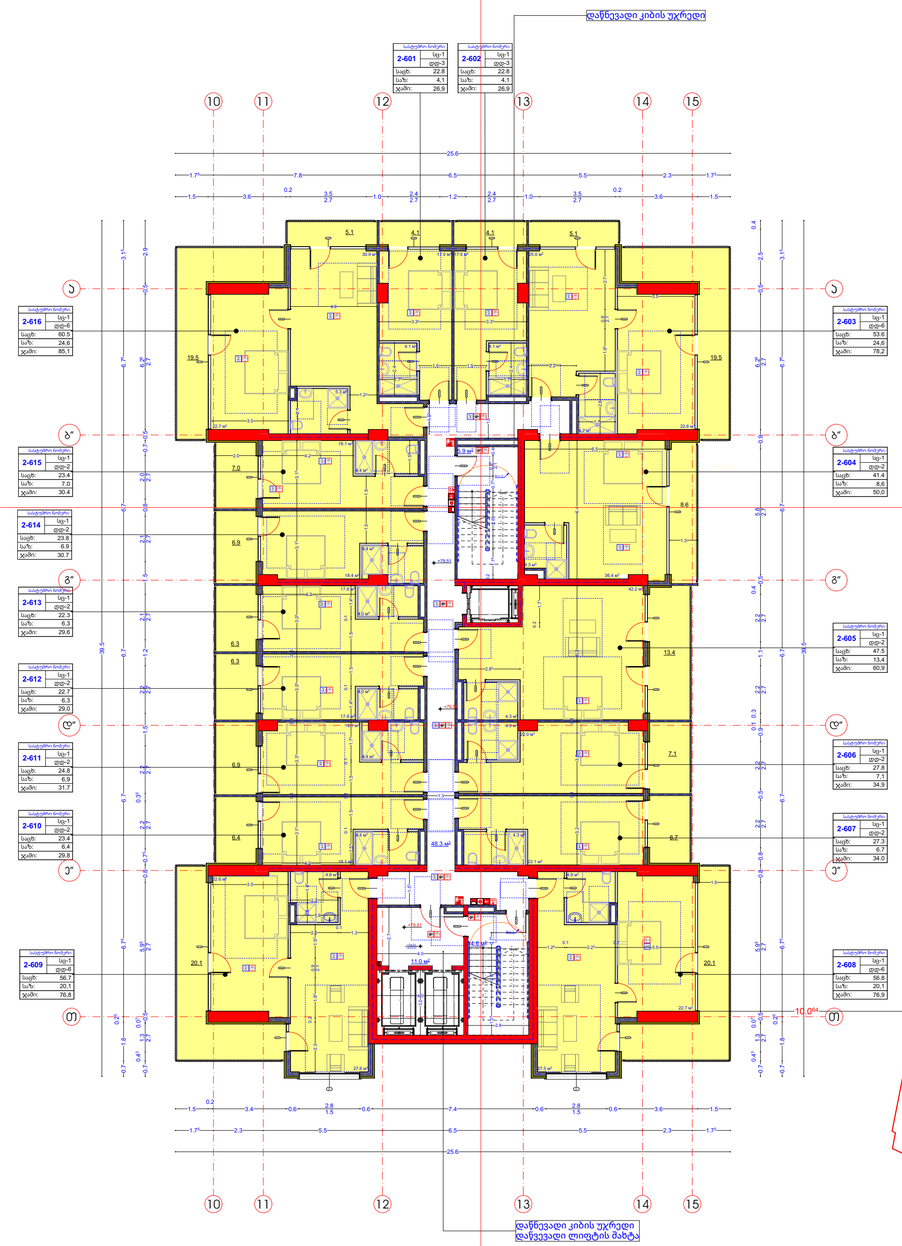

1:100 | ფურცლის: **A-0**

ექსპლიკაცია

- საკადასტრო საზღვარი
- მიმდინარე საკადასტრო საზღვარი
- განაშენიანებულ ნაგებობა მაბარეული
- ლაპარეტების სარანი 120წ.
- ლაპარეტების სარანი 60წ.
- საცხოვრებელი ფართი
- საერთო ფართი
- მწვანე ნაფილი

სართული

№1	სე-1
	ფდ-7
საერ:	72.5 m2
სა/ზ:	3.7 m2
ჯამი:	76.2 m2

	---ფ---
	ბალკონის ფართი
	ლაკონიერის ფართი
	საერთაშორისო ფართი
	სარეკლამო ფართი
	საერთო ფართი

- EXIT — გასასვლელის გამათიშელი ნიშანი
- გასასვლელი EXIT — გასასვლელის ნიშანის განთავსების ადგილი.
- მოძრავი ფანჯარის ნიშნული
  კონსტრუქციული ნაწილი ნიშნული
- +0.00 = +458.77 ; -10.10 = +448.67
- ანრეფილტური ნაწილი
- სახანძრო ფიფაკი
- საკვამური ხმოვანი დაბეგვის საკრძენსაცავით სისტემა
- ავარიული გამათიშა
- ორმხრივი კავშირის სისტემა
- სახანძრო მიღებგამრეკის სისტემა
- ზელის ვენტილაცია
- საკომუნიკაციო გაფაფის სისტემა
- მექანიკური გამოკვეთის ავადმის კონტროლის სისტემა
- ავტო სამუელი სისტემა
- ვენტილაცია და კვამლის ავტომატური სისტემა

პრ. დასახელება

მრავალფუნქციანი საცხოვრებელი სახლი

	01:18.09.009.002
	01:18.09.009.005

დამპროექტებელი

პროექტირ.		
მკაცრელი		

გეგმა ნიშნულზე +79.40

2024		ფურცლების	გეგმილი
		32	02.28

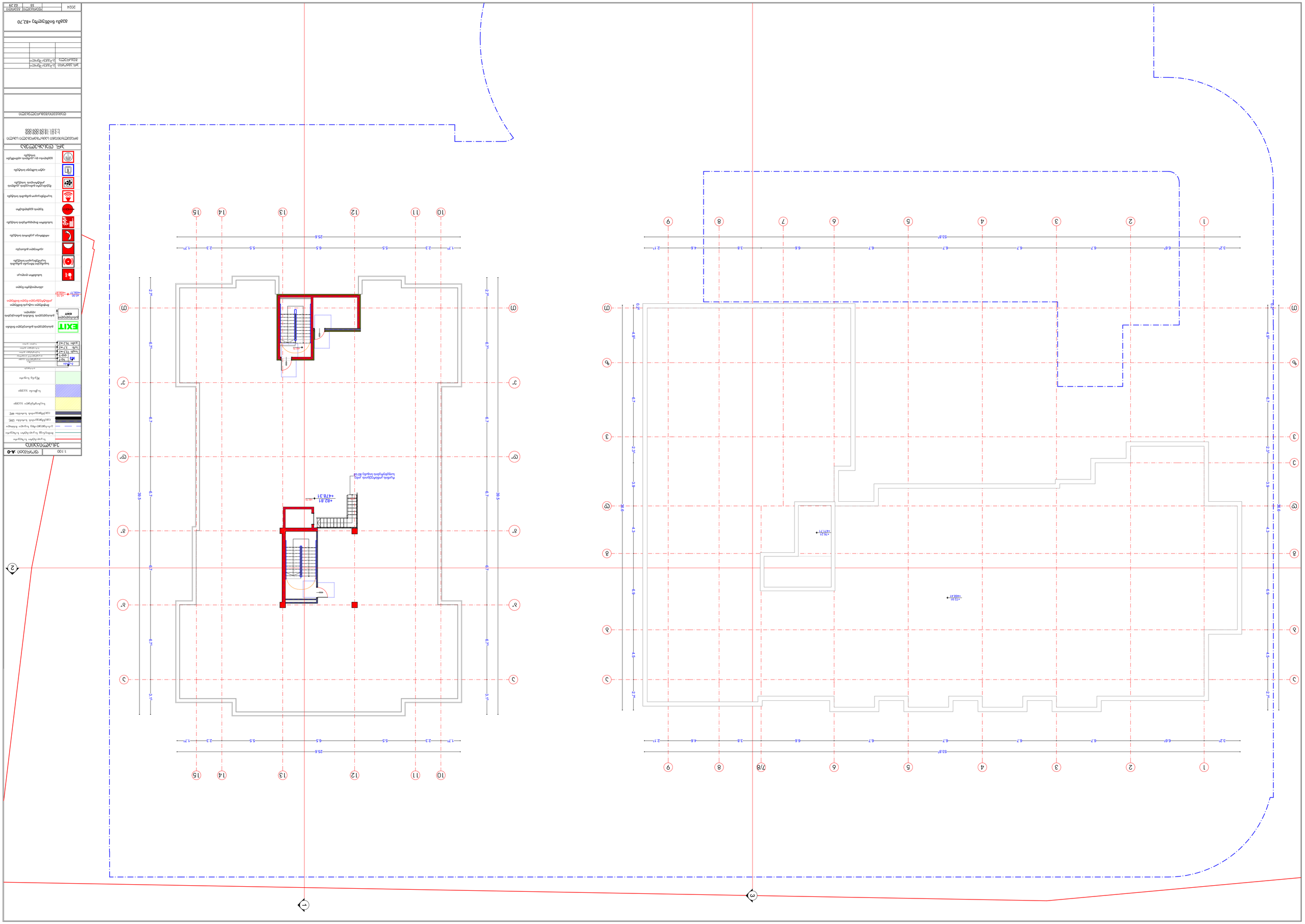
+273.91
-466.41
+26.21
-471.71
+82.81
-478.31
EXIT
Բնակելի տարածք
Բնակելի տարածք
EXIT
Բնակելի տարածք
Բնակելի տարածք
Բնակելի տարածք

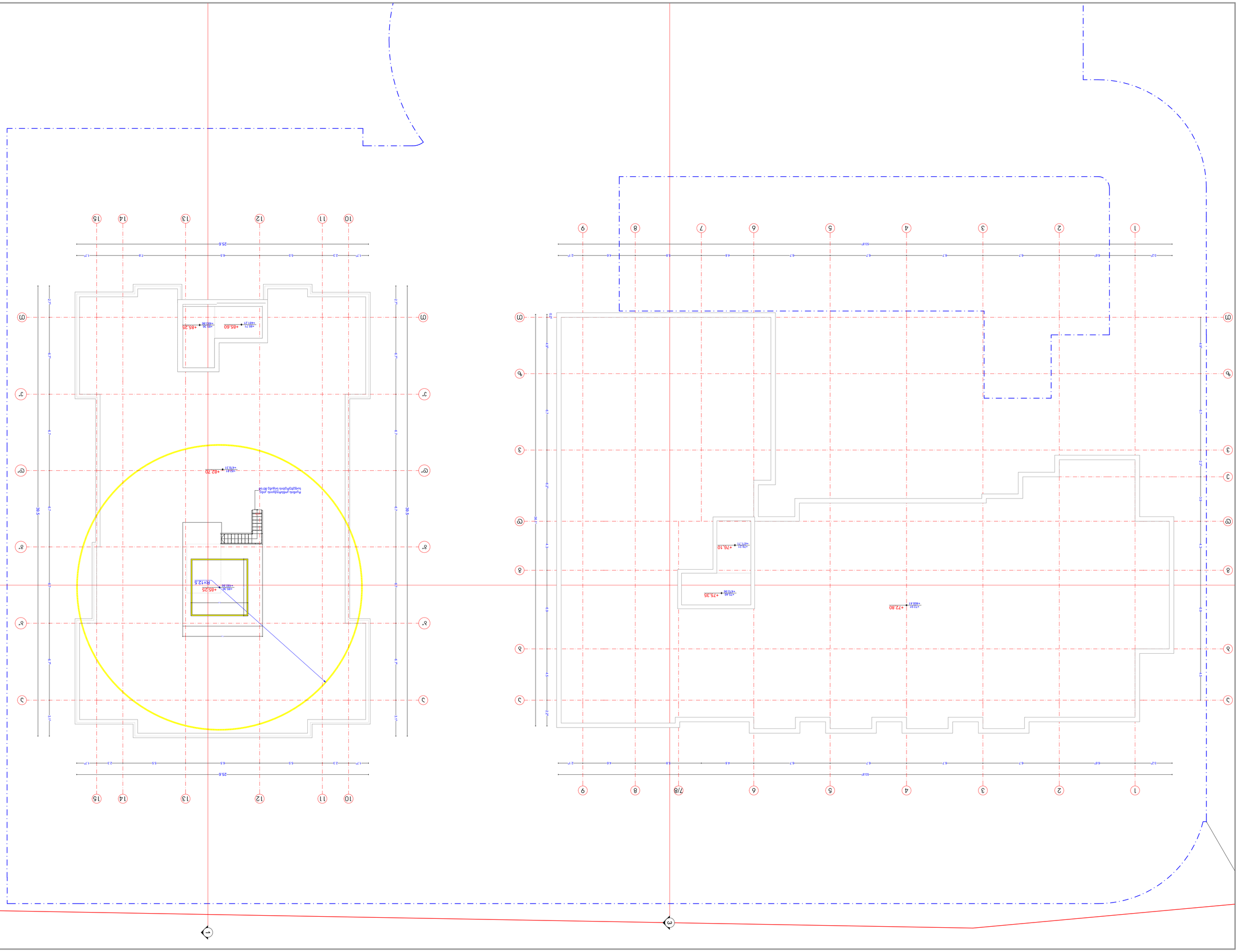
+72.80
+75.35
+76.10
+85.60
+85.25
+82.70
R=12.5
25.6
51.8
39.5
39.5
1:100
A-0
2024

საპროექტო დოკუმენტაცია
შესაბამისობა
„მისაწვდომობის ეროვნული სტანდარტები"

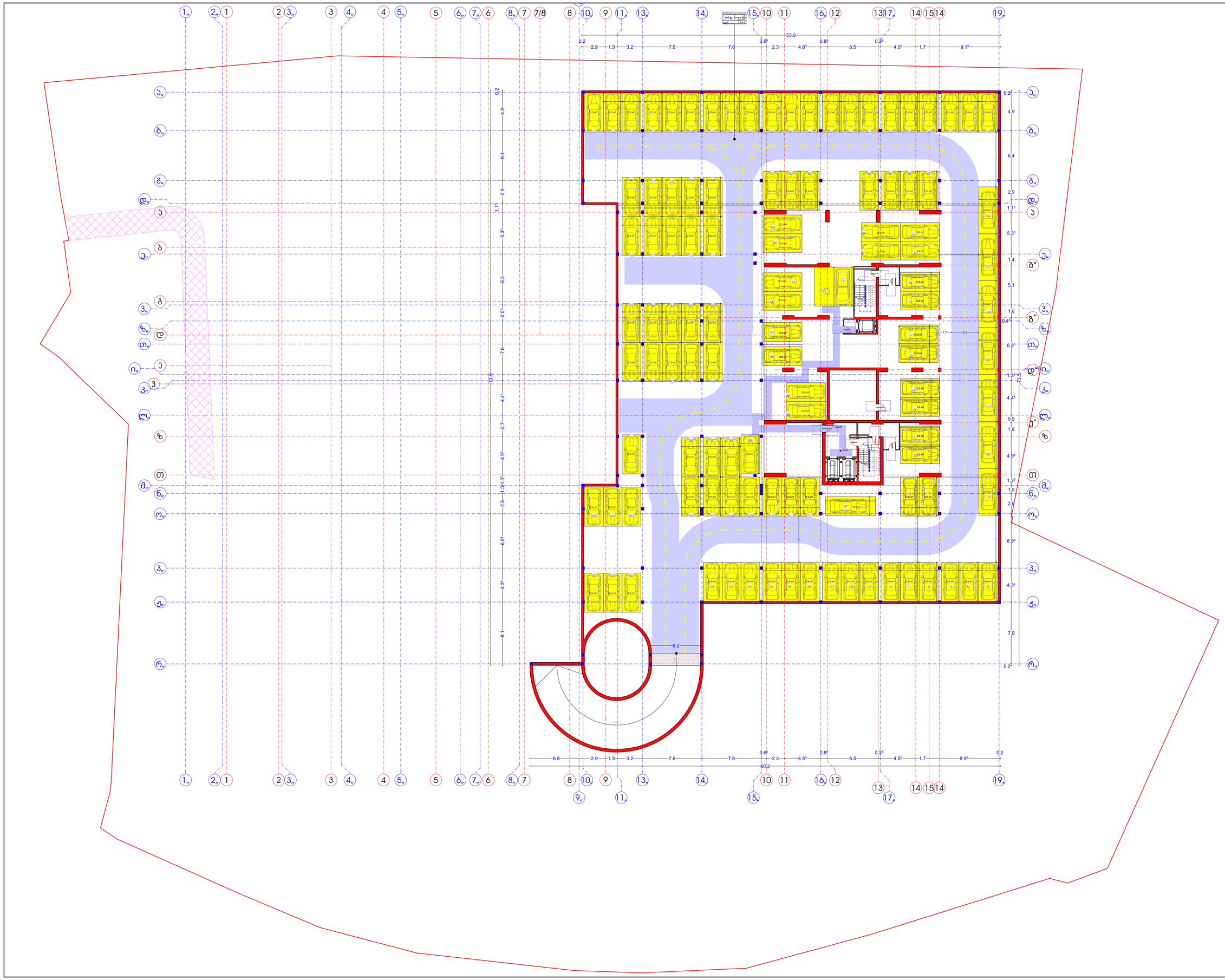

1:150	ფორმათი :A-0

ექსპლიკაცია

	საკადასტრო საზღვარი
	მიმდინარე საკადასტრო საზღვარი
	გასაყვანი-ჩასაყვანი ბორდიანი ჩამბალი
	ცალმხვლელიან სართული 120მ.
	ცალმხვლელიან სართული 60მ.
	საცხოვრებელი ფართი
	საკომერციო ფართი
	მწვანე ნაფილი

ფართობები

0-ბინა		
	სულ:	1
	ფიზ.:	1
ნაგებ:	72,5 m2	
სარ:	3,7 m2	
ჯამი:	76,2 m2	

	ფანჯარა
	ფანჯარა-კარადა
	ბალკონის კიბე
	სანიაღვრე ფარფატი
	ნაბიჯების ფარფატი
	ნაგებობის ფარფატი

EXIT	გასასვლელის განათებული ნიშანი
გასასვლელი EXIT	გასასვლელის ნიშანის განთავსების ადგილი.
	მოფიქრული ობიექტის ნიშნული
+0.00 =108.77 / -10.10 =98.67	კონსტრუქციული ნგრევა ნიშნულები
	ანბოლიატური ნელი
	სახანძრო ტიხიკაკი
	საკაბელო ხმოვანი განგაშის საკომუნიკაციო სისტემა
	ავტომატური განათება
	ორმხრივი კავშირის სისტემა
	სახანძრო მიღებგამრეცის სისტემა
	ზღვის ევაკუაციური
	საკომუნიკაციო განგაშის სისტემა
	მუქანურები განაცალკევის ავტომატი კონტროლის სისტემა
	ავტო სამუდი სისტემა
	ეკუნელია და ავტომატი ავტომიერი სისტემა

პრ. დაასახელოება

ბრავალეროსანი ნაგებობა სპორტულ-ჯანმრთელობითი

ს.კ.01	18.09.009.005
ს.კ.01	18.09.009.006

დამპროექტებელი

პროექტირი	ს.ბაგი	
მკაცრილი	ს.ბაგი	

გეგმა -6.30

2024		დერეფანი	ბინები
		37	02.33

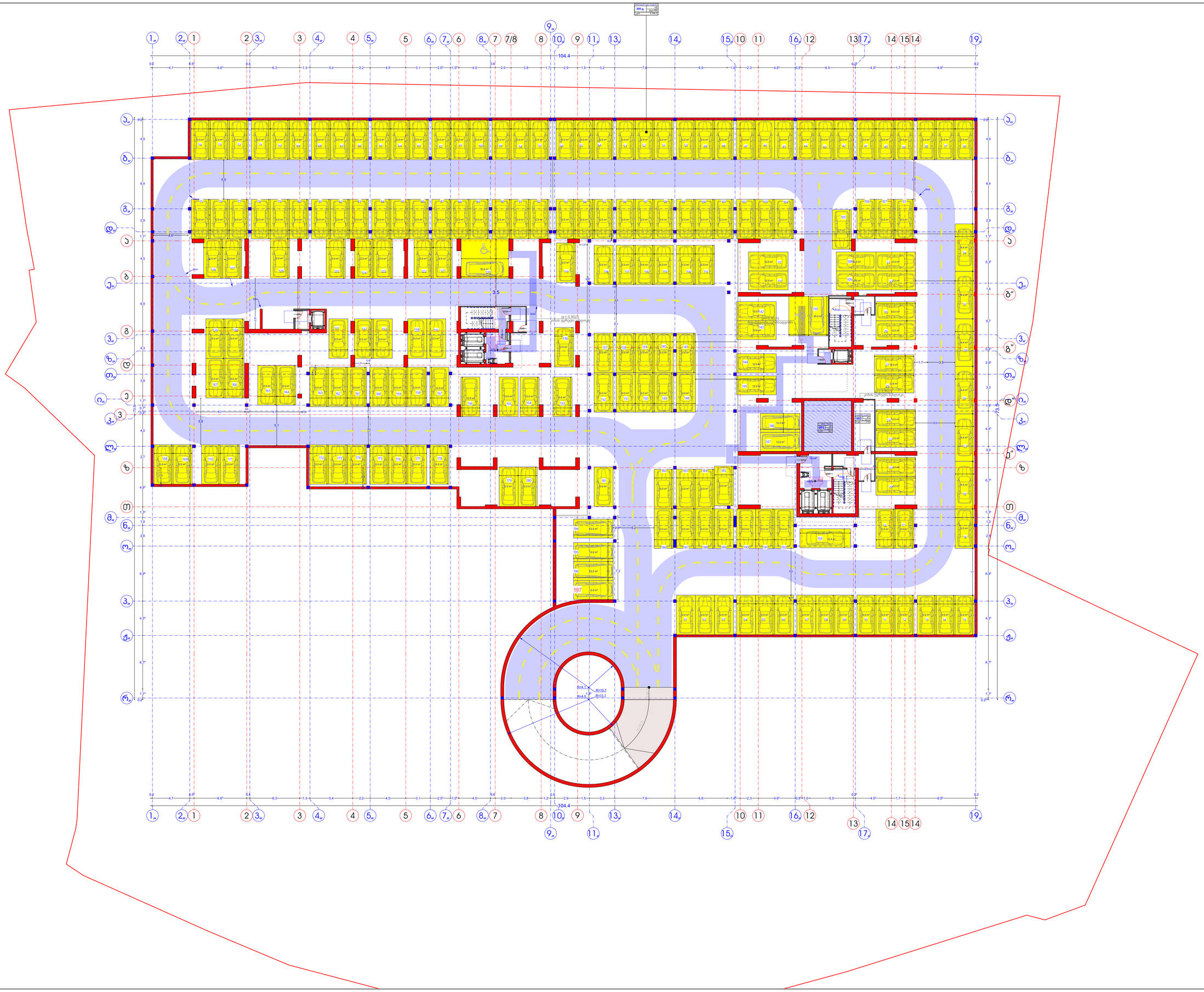

1:150	ფირფიცარი **A-0**

ექსპლიკაცია

	საკადასტრო საზღვარი
	მიმდინარე საკადასტრო საზღვარი
	ტერიტორიულად საფარი მარნილი
	ლენტოვანების სართული 120წ.
	ლენტოვანების სართული 60წ.
	საქალაქოებელი ჯაჭვი
	საბრალო ჯაჭვი
	მწვანე საფარი

ინდიკატორი

2-კბ.ბინა	16 ც.
1-კბ.ბინა	40 ც.
სავენ: 72,5 m2	
სარ: 3,7 m2	
კანონ: 76,2 m2	

	ინდივიდუალური ავტო
	ინდივიდუალური ოჯახური
	საერთაშორისო ფასიანი
	სარეკლამო ფასიანი
	საფასო ფასიანი

EXIT	გასასვლელის განათებული ნიშანი
EXIT	გასასვლელის ნიშანის განათებების ინდიკატორი.
	მოძრავი ობიექტის ნიშნული კონსტრუქციული ზედა ნიშნული
±0.00 +466.77	აბსოლუტური ნული
	სახანძრო ტიპიკაკი
	საგანგებო ხმოვანი გაფრთხილების საკომუნიკაციო სისტემა.
	ავარიული განათება
	ოქმბრივი კვებრის სისტემა
	სახანძრო მიღებგარეთის სისტემა
	ზელის ავტომატური
	საკომუნიკაციო გაფრთხილის სისტემა
	მუქანაკეთი გასასვლის ავტომატის კონტროლის სისტემა
	ავტო სამუშაო სისტემა
	ფეხლისა და ავტომატ ადმინიშნული სისტემა

ჯრ. დასახელება

მრავალფუნქციანი საცხოვრებელი სახლი
I-3.01.18.08.008.005
C.3.01.18.09.009.005

დაბალფენიანი/ფენა ტიპიანი

არქიტექტორი	ს.ბაბალი-შეფილი	
მთავარი	ს.ბაბალი-შეფილი	

გეგმა ნიმუნულზე -3,30

2024		დასრულებულ 36	გვერდი 02.32

დ-(-3,30)/3 მისაწვდომი ავტოსადგომები 1:25

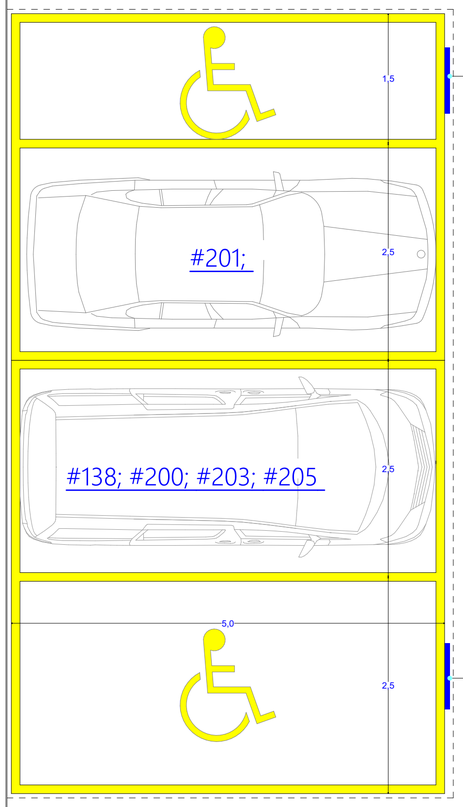

განდუტალება პარკინგის ნიშანი 1:5

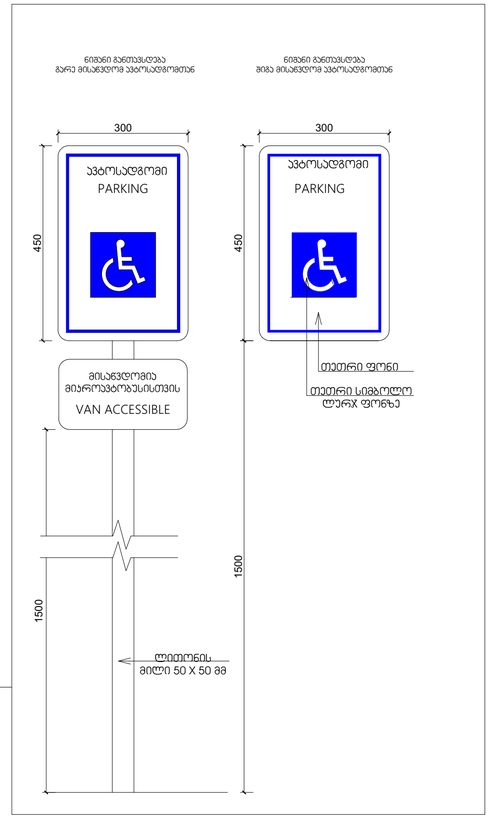

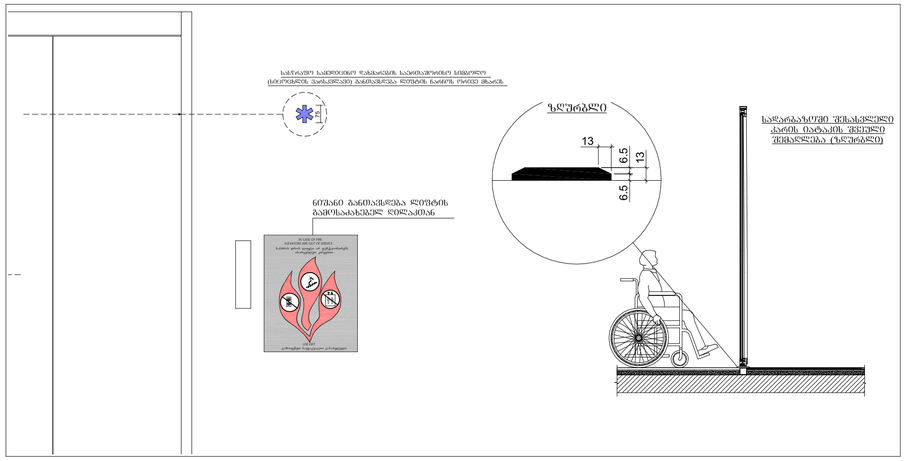

გასასვლელის განათებული ნიშანი

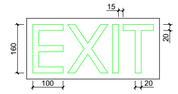

განათებული ნიშანი თავშესაფრის ფართობზე მიმავალ გარეთ

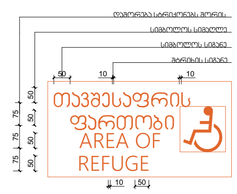

ნიშანი ამობურცული სიმბოლოებით ლა.ბრაილით გზა-ბრტყის მესაკოლოლოთან ლა.ბრაილით გზა-ბრტყის ფეხლა ადგილ ადგილთან

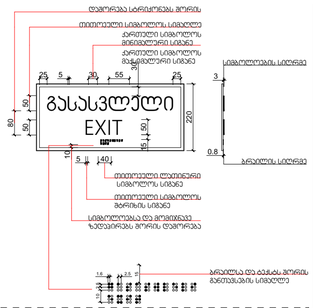
ლეგენდა სინათლეთა ფერის
ბრაილი სიმბოლოს
ერთეული სიმბოლოს
ბრაილი
ერთეული სიმბოლოს
ბრაილი
ერთეული სიმბოლოს
ბრაილი
25
5
25
55
25
3
50
50
80
220
0,8
15
15
5
40
ბრაილი სიმბოლოს
ბრაილი
ბრაილი
ბრაილი

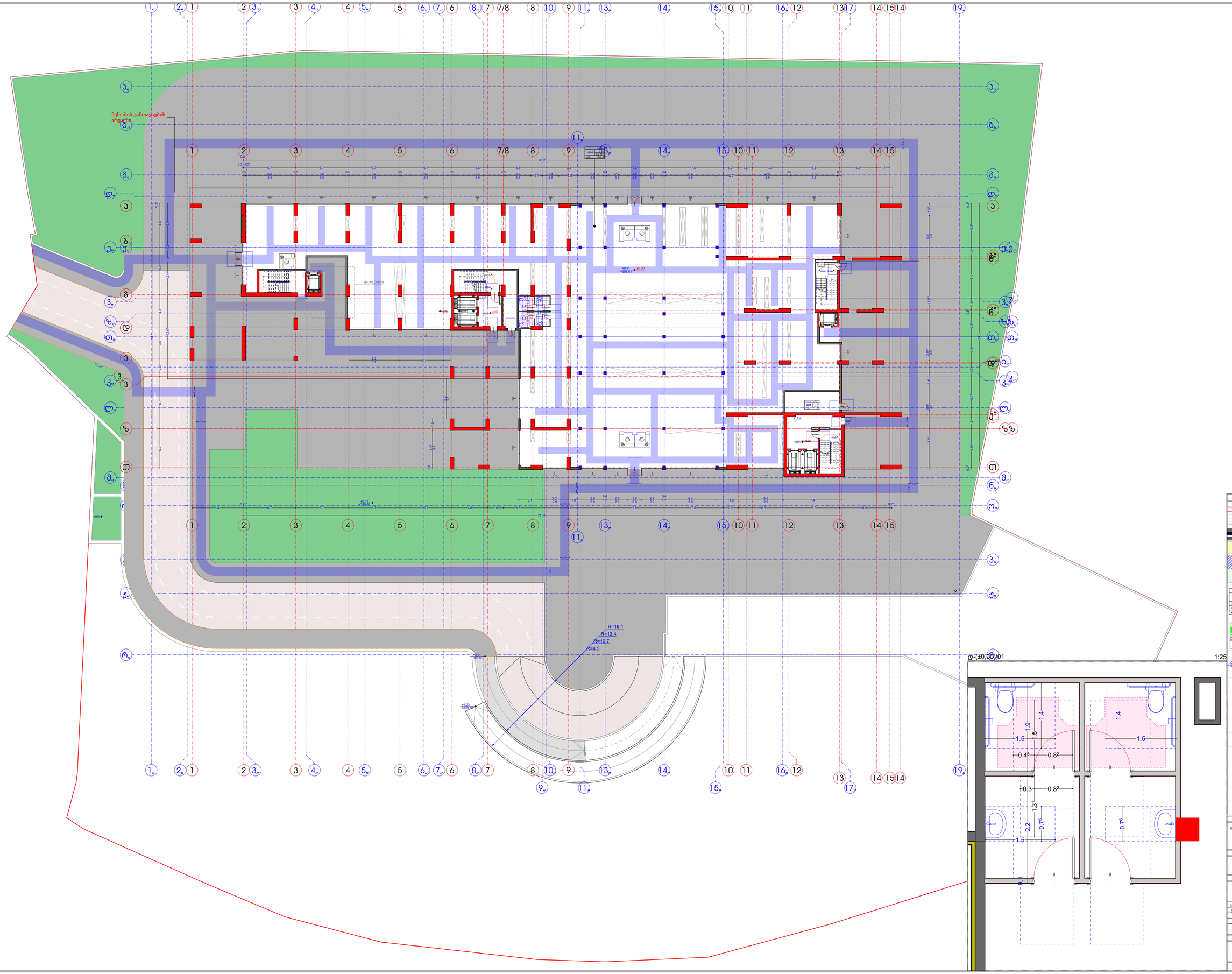

1:150, 1:25

ფირფიტის :A-0

ექსპლიკაცია

	საკვლევარი ხაზგარეთ
	მიმდინარე საკვლევარი ხაზგარეთ
	კანონმდებლობაზე საფუძველ მაბმული
	ელემენტების სიმაღლე 120მ.
	ელემენტების სიმაღლე 60მ.
	საცხოვრებელი ფართი
	საკბილი ფართი
	შენაერთ საფეხური

ფ.ფ.ფ.		
	16+2	ელევატორების ოთახი
	09+2	ელევატორის ოთახი
სულ:	72,5 m2	საცხოვრებელი ფართი
	3,7 m2	საკბილი ფართი
ჯამი:	76,2 m2	საერთო ფართი

EXIT	გასასვლელის გამათიშელი ნიშანი
EXIT	გასასვლელის ნიშნის გამათიშელის ანგარიში.
+0.00 +458.77 / -0.15 +458.67	მოფარტული ოატაკის ნიშნული კონსტრუქციული ნაწილი ნიშნული
	ანბოლატური ნაწილი
	სახანძრო ფიფაკი
	საგანგებო ხმოვანი გაფრთხილების საკომუნიკაციო სისტემა
	ავარიული განათება
	ორმხრივი კავშირის სისტემა
	სახანძრო მიღებლობის სისტემა
	ხელის ელექტრული
	საკომუნიკაციო გაფრთხილ სისტემა
	მექანიკური გამოყენების ელექტრო კონტროლის სისტემა
	ავტო სამუშაო სისტემა
	ელექტრონა და ელექტრო ავტომატური სისტემა

არქ. დუსახელოება

ორსაფეხურიანი საბინაო-საოფისე სახლი

ს.ს.01.18.09.009.005	
ს.ს.01.18.09.009.006	

დეპარტამენტი/ბიურო

პროექტის ხელმძღვ.	ს.ალავიძე-ზეფილი	
მთავარი არქიტექტორი	ს.ალავიძე-ზეფილი	

ფენა ნიშნულზე ±0,00

2024		ფურცლების რაოდ.	ფურცელი
		39	02.35

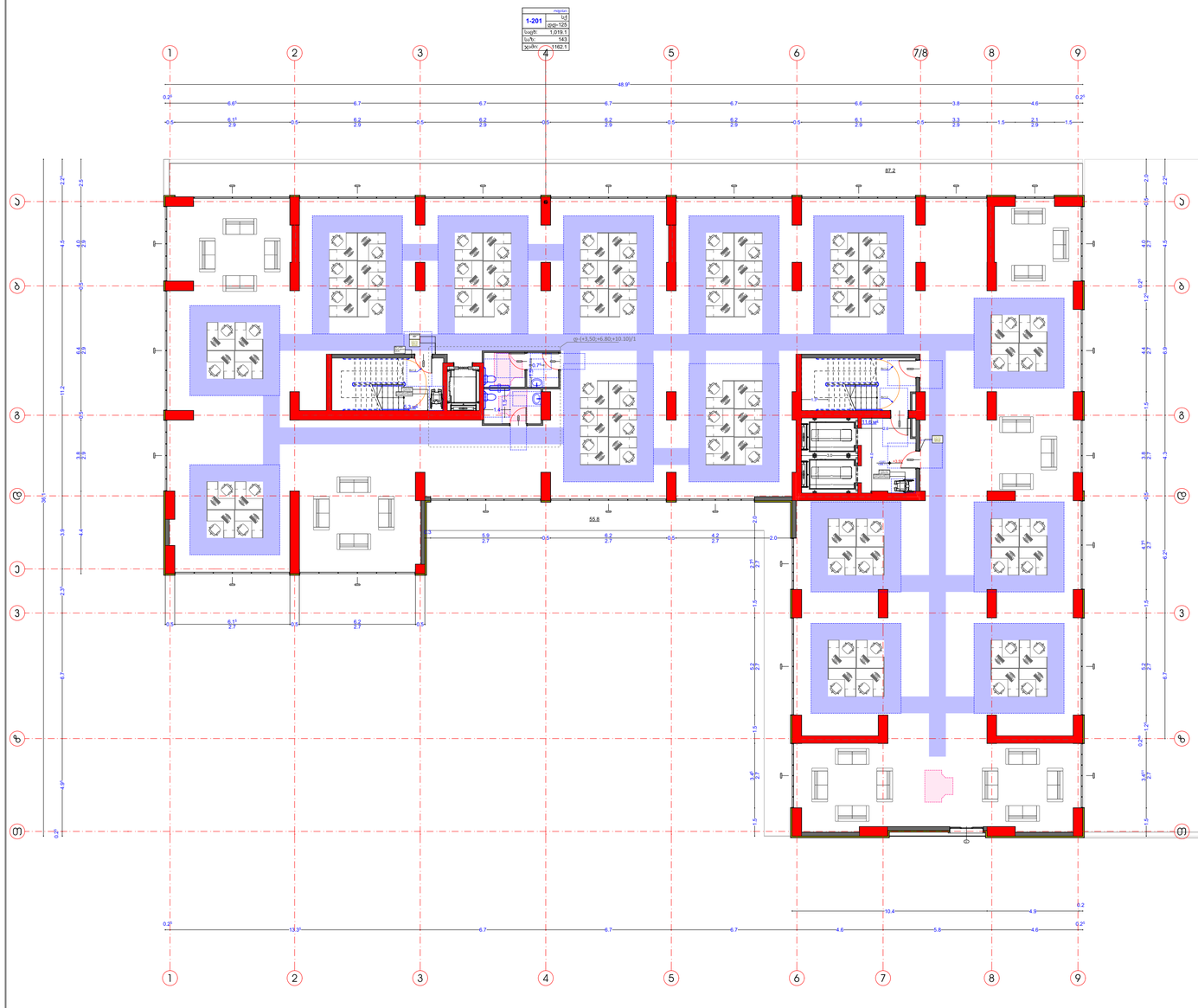

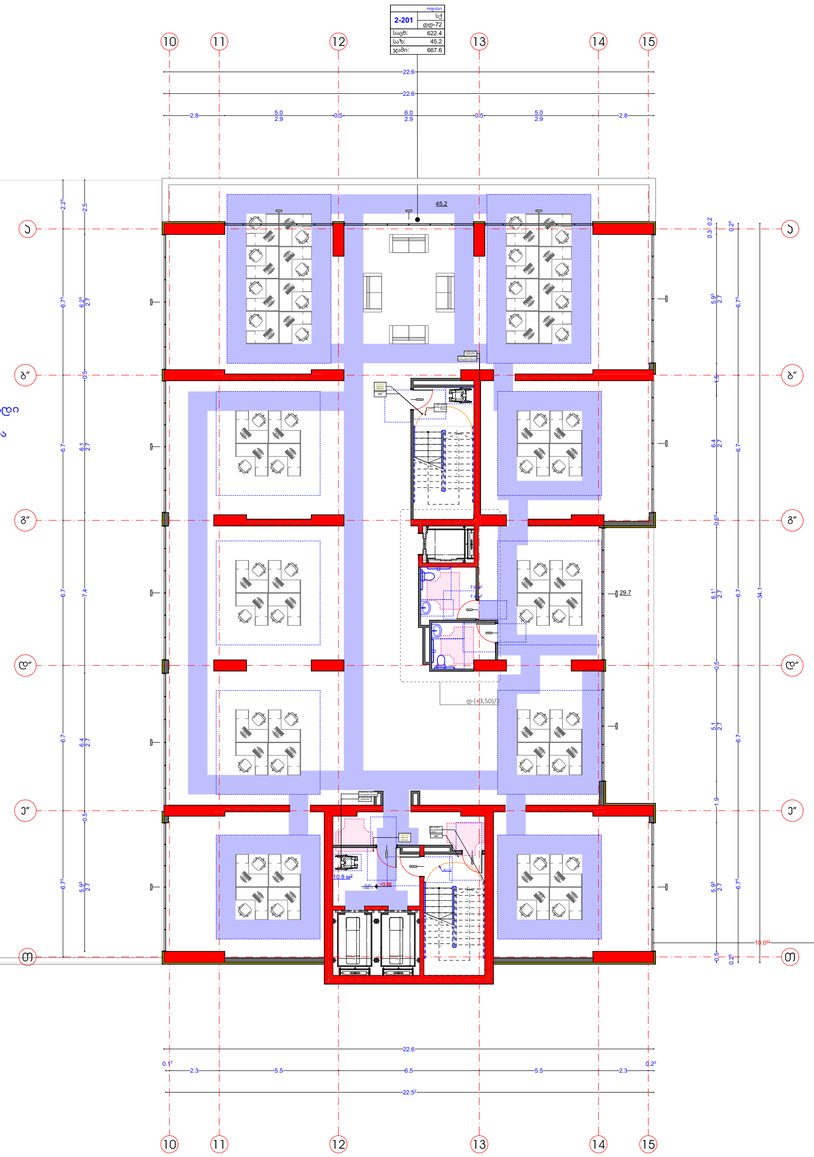

არა ექსპლუატირებადი
გადახურვის ფილა

ფ-(+3,50;+6.80;+10.10)/1 1:25

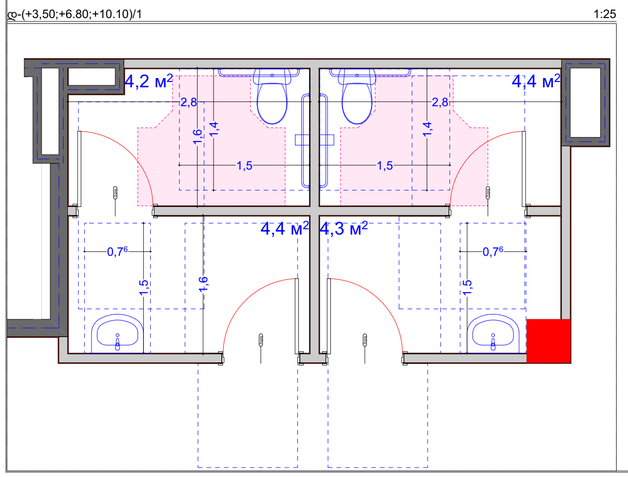

ფ-(+3,50)/2 1:30

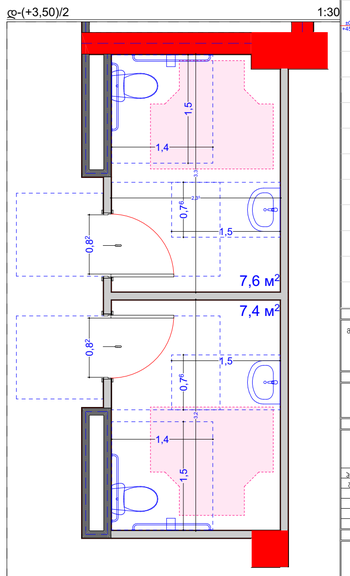

1:100, 1:25, 1:30 | ფორმათი: **A-0**

ექსპლიკაცია

	საკედლური ბაზალტი
	მინაბოჭკოვ. საკედლური ბაზალტი
	გასაყოფ.ტიხარ. ბეტონი ბმანილი
	ცალმხვდელის სარანაში 120წ.
	ცალმხვდელის სარანაში 60წ.
	საღებავიანი ფასადი
	საფრანგი ფასადი
	ბეტონი

ოთახების

0-201		
№	სფფ	ოთახის დასახელება
	ფფ-ზ	ოთახის ფართობი
	ფფ-ტ	ოთახის ტიპი
ნაგ:	72,5 м2	სანაგებლო ფართი
საწ:	3,7 м2	საწარმოო ფართი
ჯამი:	76,2 м2	საერთო ფართი

EXIT	ევაკუაციის გასათვლელი ნიმუში
EXIT	გასასვლელის ოთახის გასათვლელის ინდექსი
	მოფარული ოთახის ნიმუში
	კონსტრუქციული ნაგები ნიმუში
	ანბოლიატური ხელი
	სახანძრო ტიხარი
	საკაბელები ხმოვანი განგაშის საკომუნიკაციო სისტემა
	ავტომატური განათება
	ორმხრივი კავშირის სისტემა
	სახანძრო მიღებგამრეხის სისტემა
	ზელის დეფიბრილატორი
	საკომუნიკაციო განგაშის სისტემა
	მუქანურები განაკეთების ელექტრო კონტროლის სისტემა
	ავტო სამუდი სისტემა
	დეფიბრილა და ელექტრო ავტომიერი სისტემა

ეარ. დასახელება

ბრუნვადსაზიანონი სპეციალური ინსტალაციები
ს.ინ.18.09.009.005
ს.ინ.18.09.009.006

დამპროექტებელი

პრ.ინჟინერი	ს.ბაბალი	
მთავარი	ს.ბაბალი	

გეგმა ნიშნულზე +3,50

2024		ფურცლების	ტომები
		40	02.36

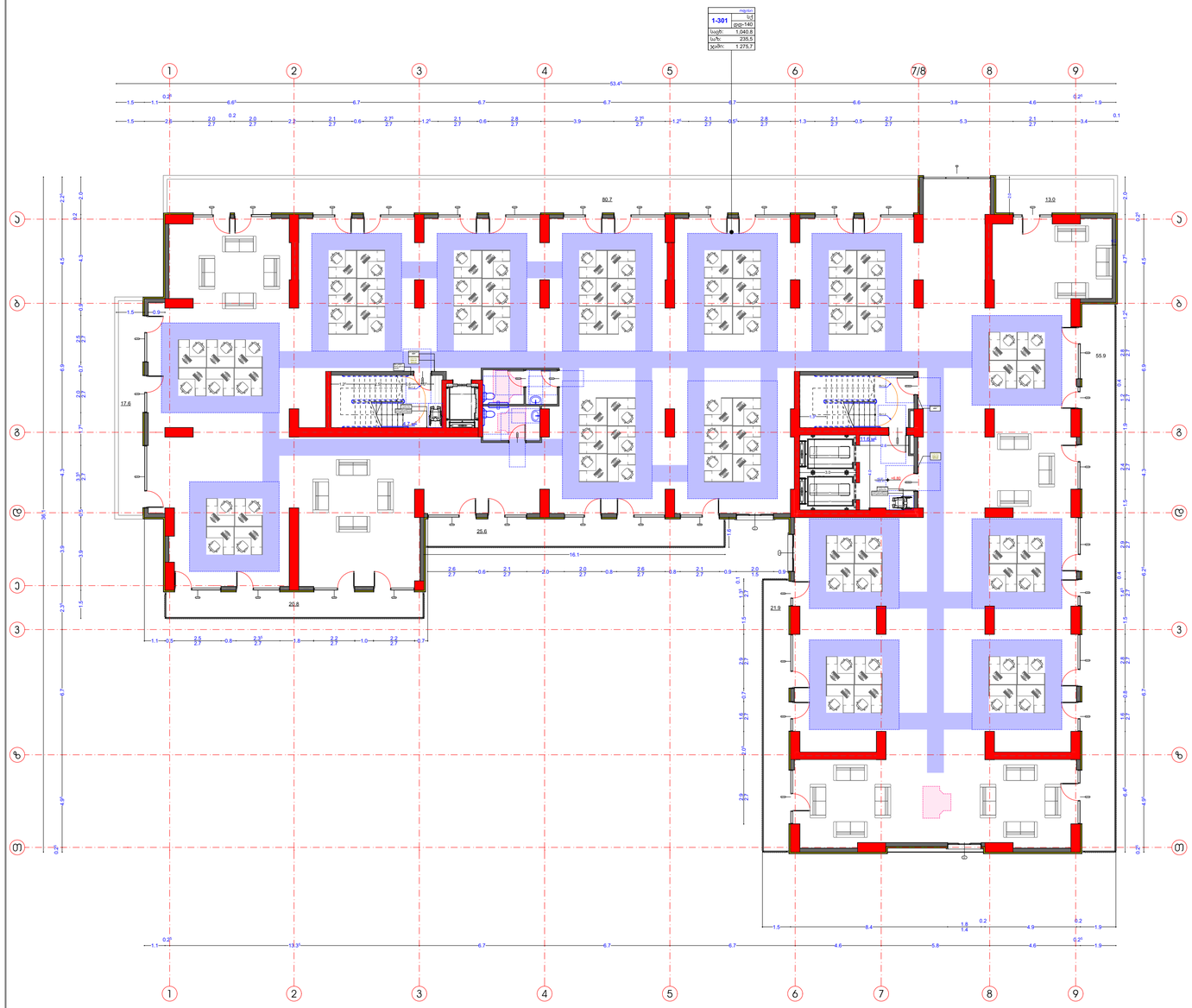

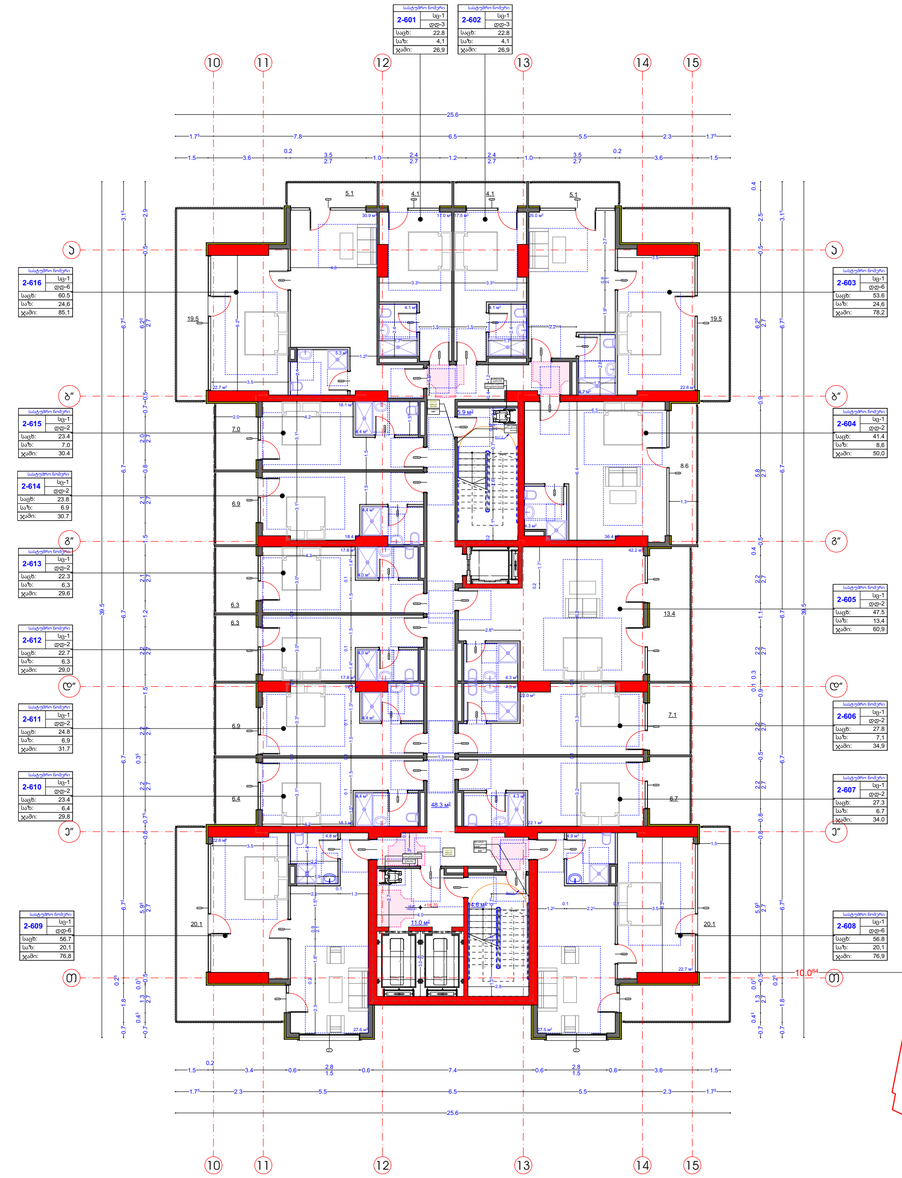

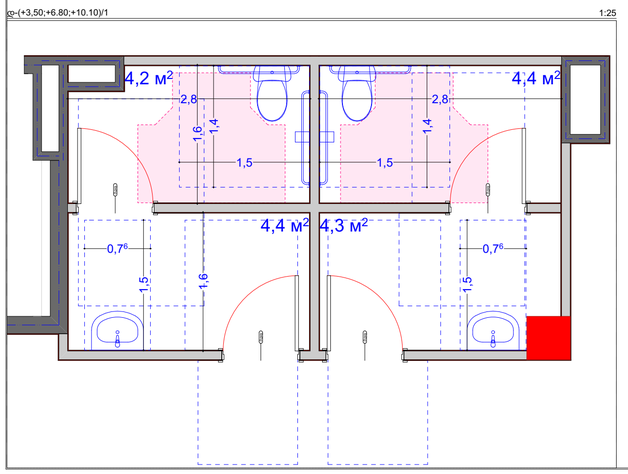

1:25, 1:100	ფურცლის: **A-0**

ექსპლიკაცია

- საკაბელო საჯიგური
- ძირიანი საკაბელო საჯიგური
- ელექტროფიცარი საკიდი მანძილი
- طططططط

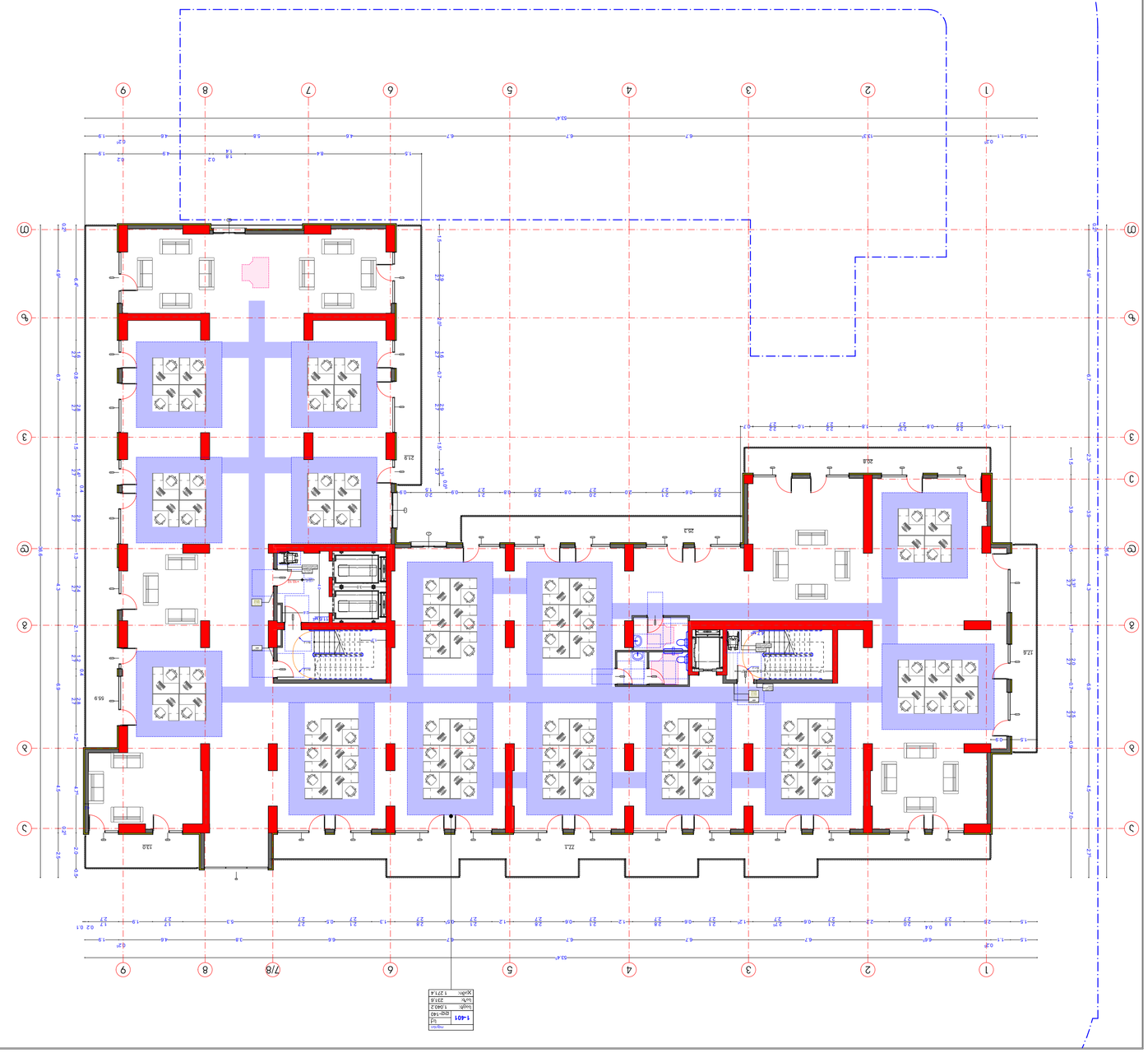

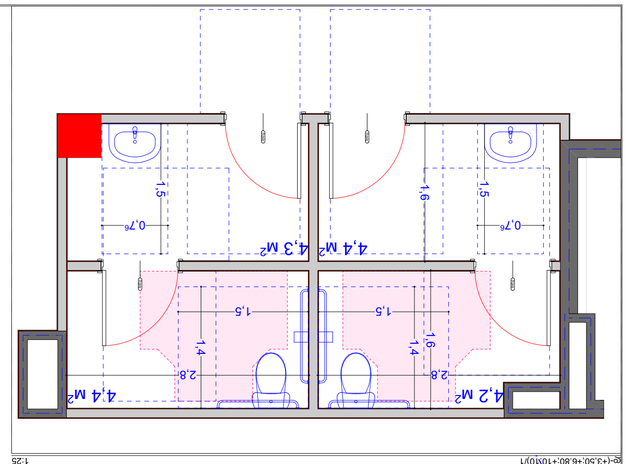

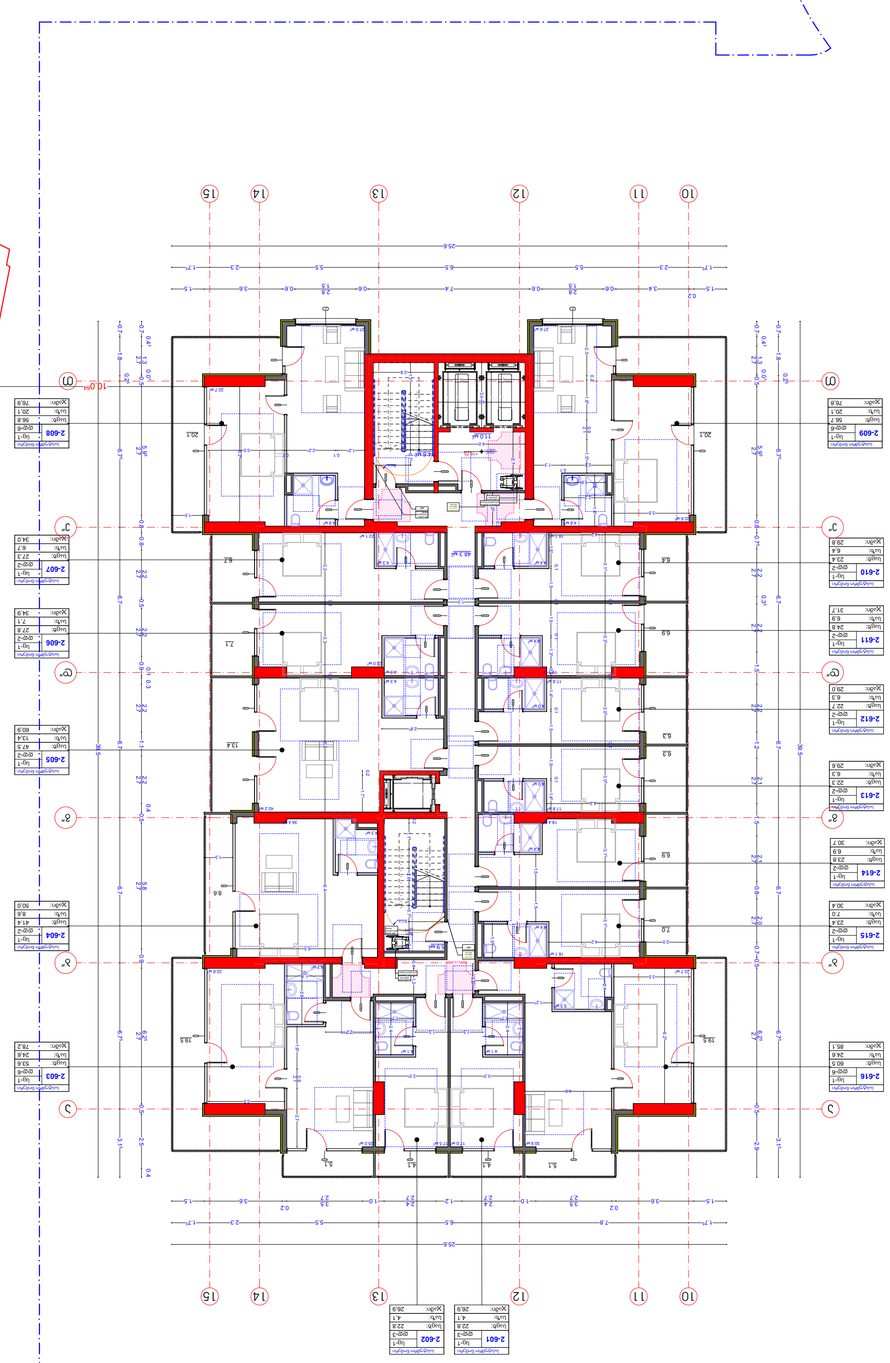

1:100 1:25	ᲒᲠᲐᲤᲘᲙᲣᲚᲘ A-0
	3ᲡᲐᲠᲗᲣᲚᲘ

ᲐᲠᲥᲘᲢᲔᲥᲢᲣᲠᲐ	
ᲛᲨᲔᲜᲔᲑᲚᲝᲑᲐ	
ᲛᲝᲓᲣᲚᲘ	
ᲛᲘᲛᲐᲠᲗᲣᲚᲘ ᲡᲘᲡᲢᲔᲛᲘᲡ ᲓᲐᲜᲐᲧᲝᲤᲘ

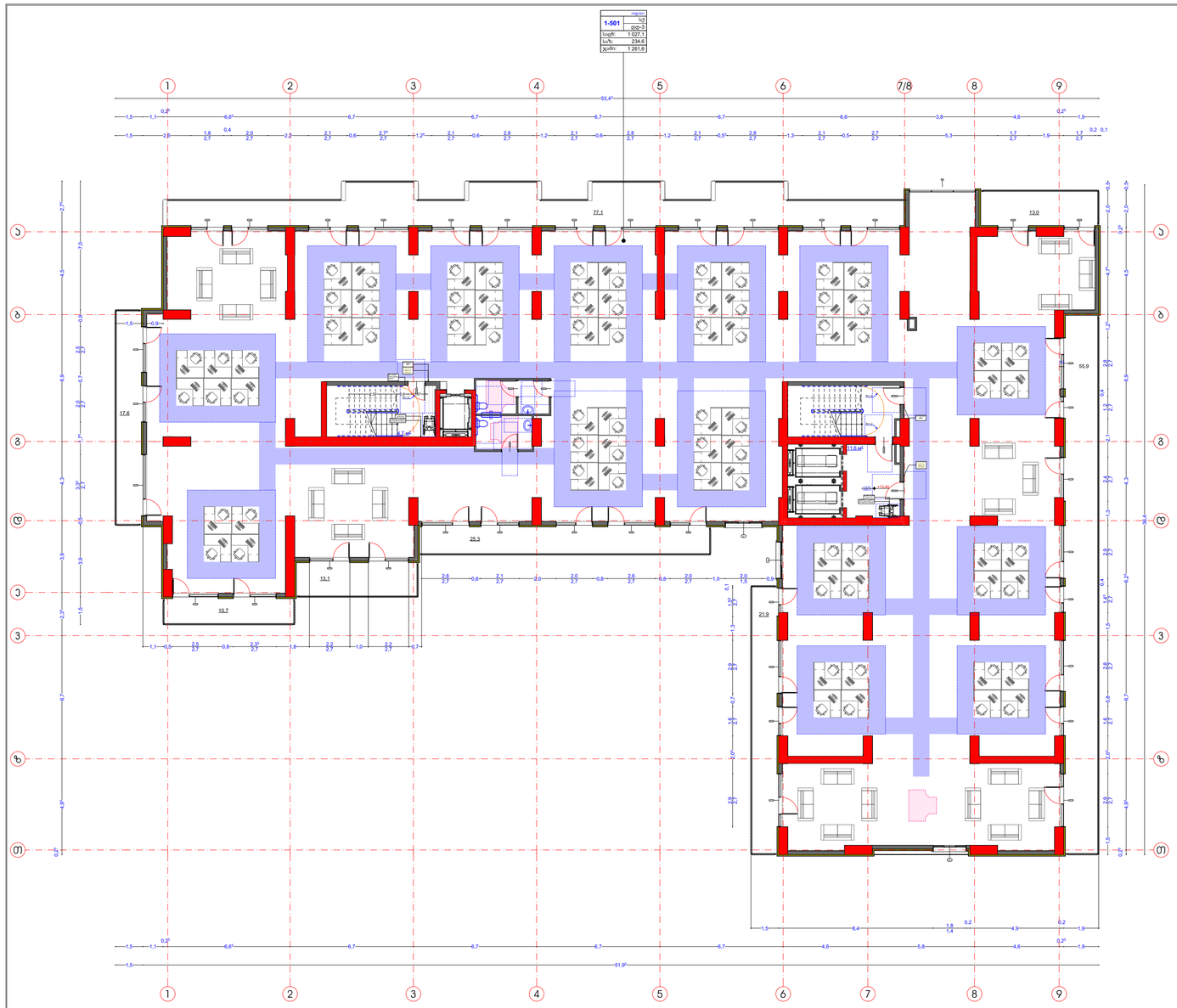

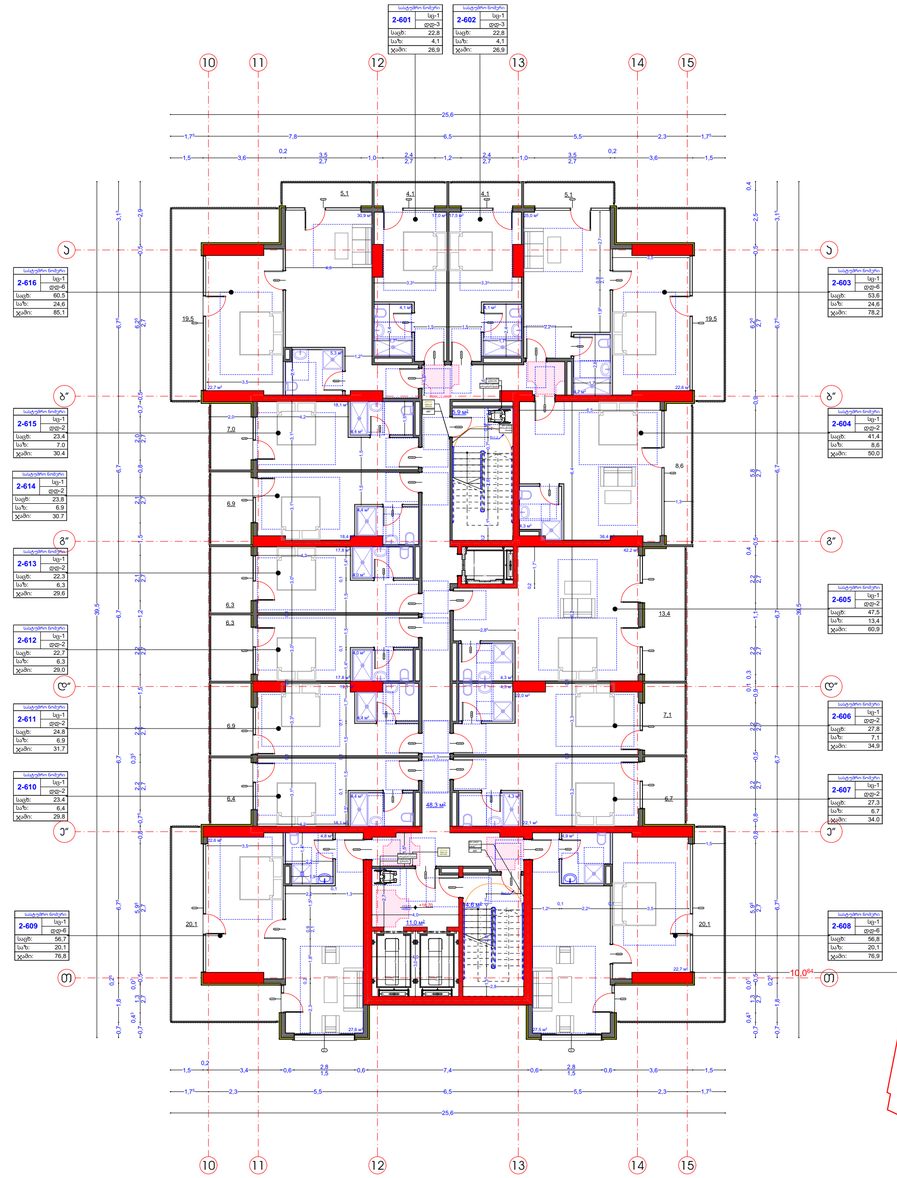

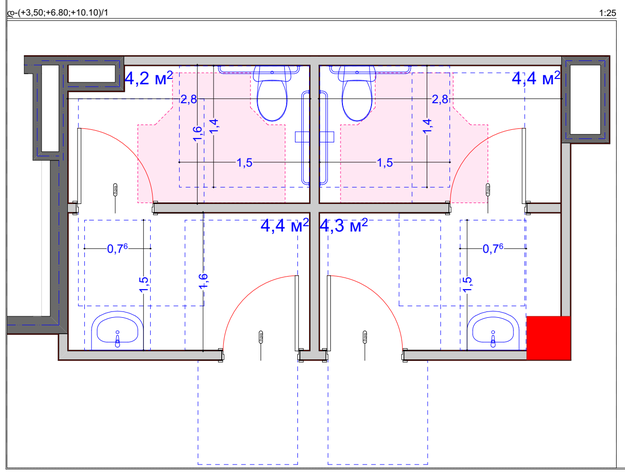

1:100, 1:25	ფურცლის: **A-0**

ექსპლიკაცია

- საკაბელო სადგური
- მიმღები საკაბელო სადგური
- ელექტრული საკაბელო მანძილი
- ელმავალის სახანძრო ბოძი
- ელმავალის სახანძრო ხელი

საოფისე ფართი	
ბაღი	
ბაღი	
შენიშვნა	

EXIT	გასასვლელის გამათბეგელი ნიმანი
EXIT	გასასვლელის ნიმანის გამოსაყენებლის ადგილი.
+10,10 +456,87	მიღებული ოფლის ნიმშილი კოსტრუქციული ნული ნიმშილი
	ანთოლოგიური ნული
	სახანძრო ფიფაკი
	საკაბელო ხმოვანი გაფრთხილ საკუმშვისადგილ სისტემა
	ავარიული გამათება
	ორმხრივი კავშირის სისტემა
	სახანძრო მიღებგამრეკის სისტემა
	ზელის ელექტრული
	საკუმშვისადგილ გაფრთხილ სისტემა
	მექანიკური გამოაყენის ელმლის კონტროლის სისტემა
	ავტო სამუფეი სისტემა
	ელექტრონა და ელმლის ალარმული სისტემა

არ. დასახელება

მრავალფუნქციური საცხოვრებელი სახლი

	1.30.1.18.09.009.005
	1.30.1.18.09.009.005

დამპროექტებელი

პროექტირ.	ს.ბაგა-ეფოლი	
მკაცრელი	ს.ბაგა-ეფოლი	

გეგმა ნიშნულზე +13.40

2024		ფურცლები	ტომები
		43	02.39

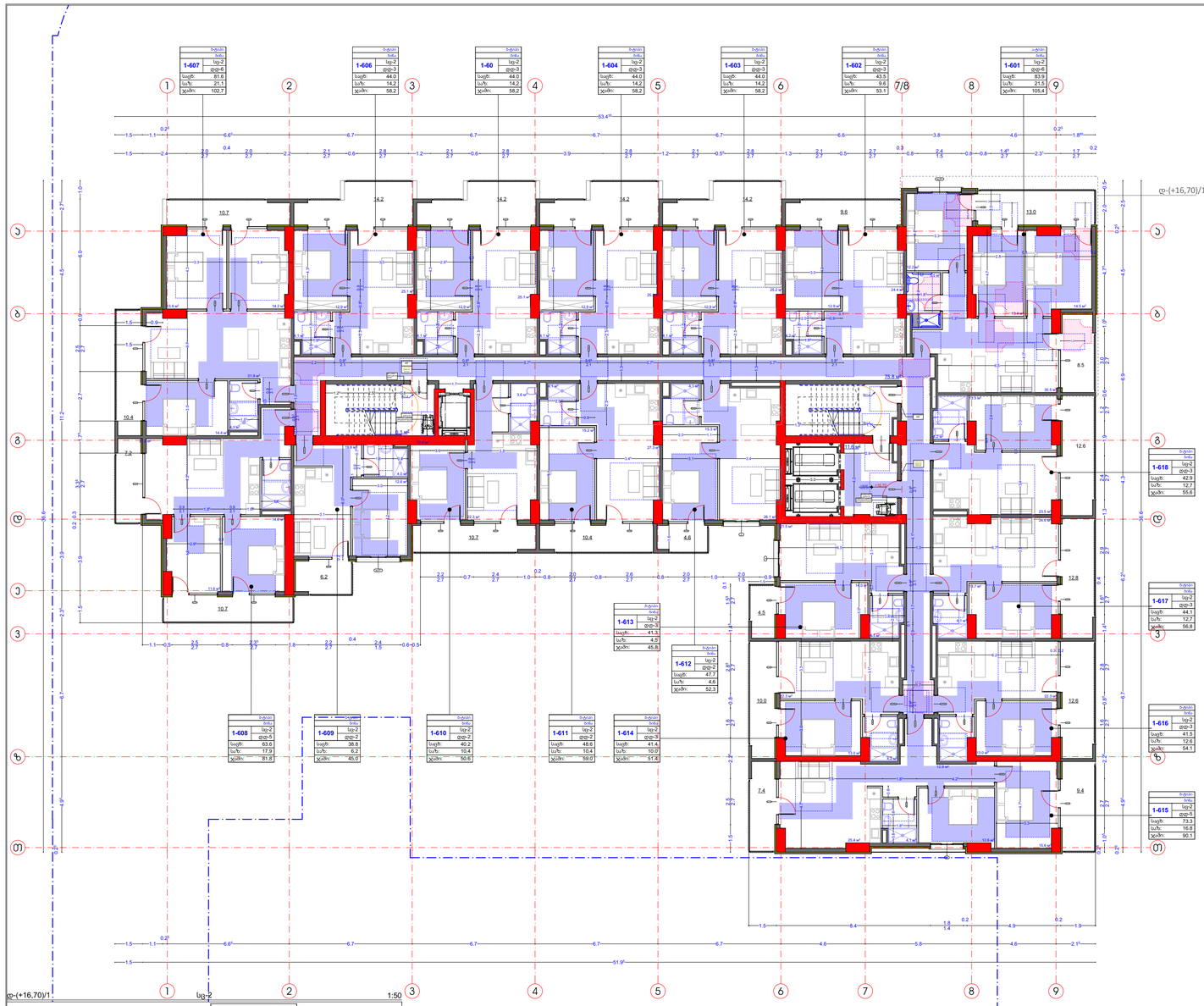

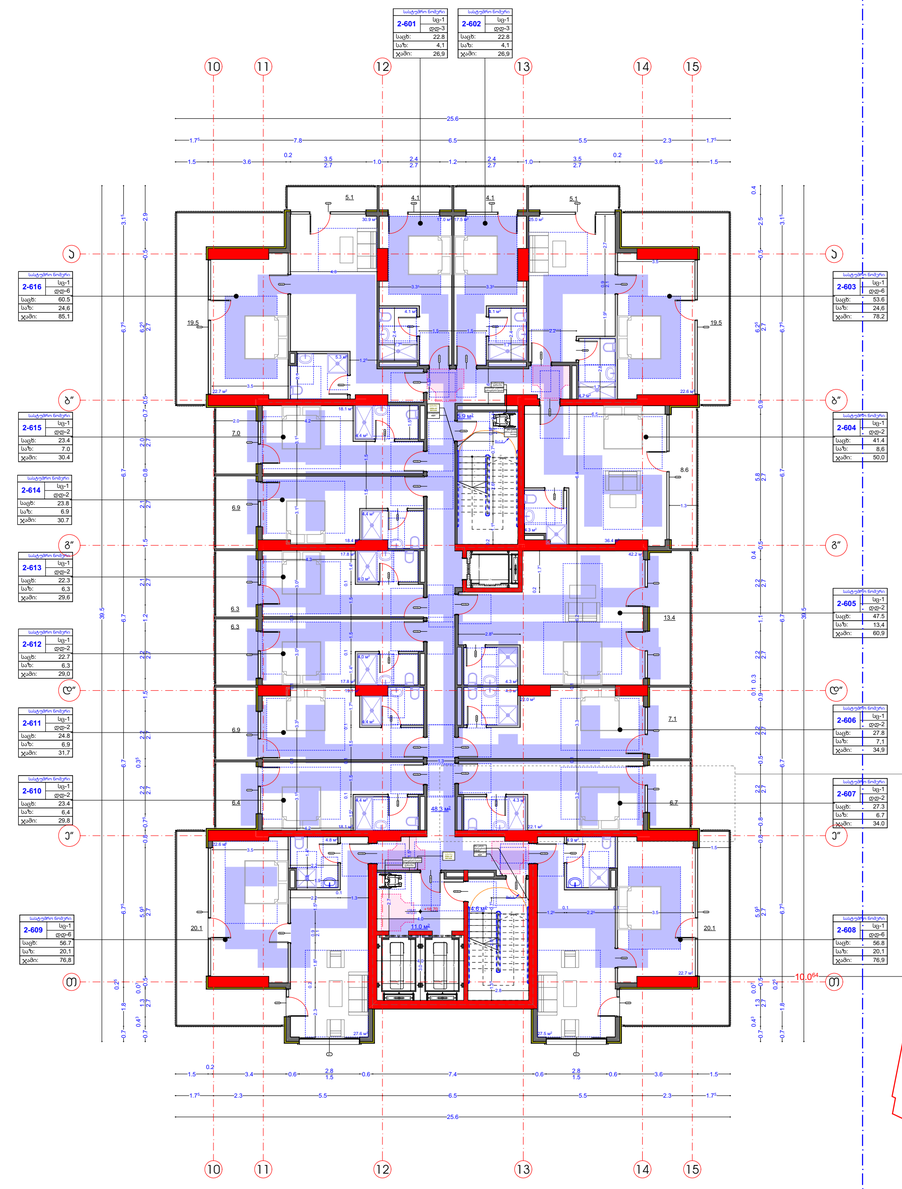

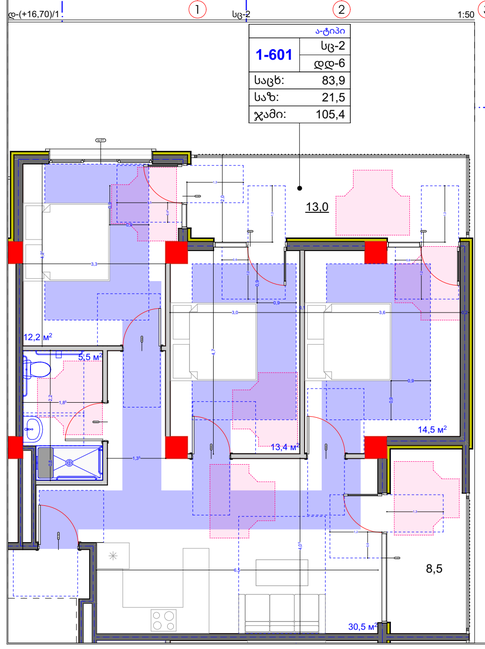

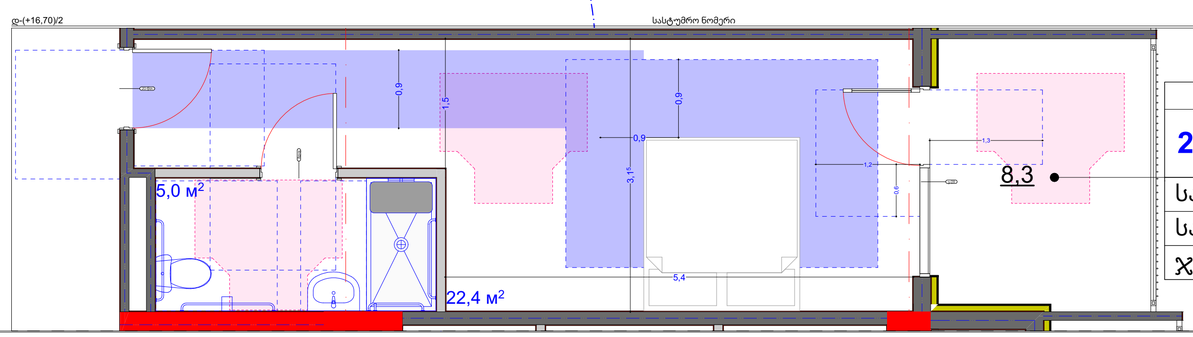

2-608	ა-ტიპი	
	სც-1	
	დდ-2	
საცხ:		28,3
საზ:		8.3
ჯამი:		36.6

1:100, 1:50, 1:25	ფურცლის: A-0	
ექსპლიკაცია		
საცხოვრებო საფეხური		
მინიმალიზებ. საცხოვრებო საფეხური		
გასაყვანადაშენ. საფეხურ. ჩამნაფილი		
ლეკნერეფლის სართული 120მ.		
ლეკნერეფლის სართული 60მ.		
საცხოვრებელი ფართი		
საერთო ფართი		
მშენ. ფართი		
აღნიშნული		
ა-ტიპი		
№	სტატუსი	
	სც-2	ორადგილიანი ოთახი
	დდ-3	ტრადგილიანი ოთახი
საცხ: 72,5 м2		საცხოვრებელი ფართი
საზ: 3,7 м2		საზოგადო ფართი
ჯამი: 76,2 м2		საერთო ფართი

EXIT	გასასვლელის გამათიშელი ნიმანი
EXIT	გასასვლელის ნიმანის გამათიშელის ინდიკატორი
	მოფიქრული ობიექტის ნიმანები
	კონსტრუქციული ნაწილი ნიმანები
±0,00 +108,77	+15,10 +108,37
	აბსოლიტური ნული
	სახანძრო ტიხარი
	საკაბელები ხმოვანი განგაშის საკომუნიკაციო სისტემა
	ავტომატური განათება
	ოქმსმრთველი კიბეების სისტემა
	სახანძრო მიღებგამრეხის სისტემა
	ზღვის დეფლეშატერი
	საკომუნიკაციო განგაშის სისტემა
	მუქანურები განაცვლის ელექტრო კონტროლის სისტემა
	ავტო სამუდი სისტემა
	დეფლეშა და ელექტრო ანტიშეტენი სისტემა

არქ. დასახელება

მრავალფუნქციანი საცხოვრებელი სახლი

ს.კ.01.18.09.009.005	
ს.კ.01.18.09.009.006	

დამპროექტებელი

კონსულტანტი	ა.ბაქრაძე/ შეფილი	
მპროექტი	ა.ბაქრაძე/ შეფილი	

გეგმა ნიმნულზე +16.70

2024		დერეფანი	ტუალეტი
		44	02.40

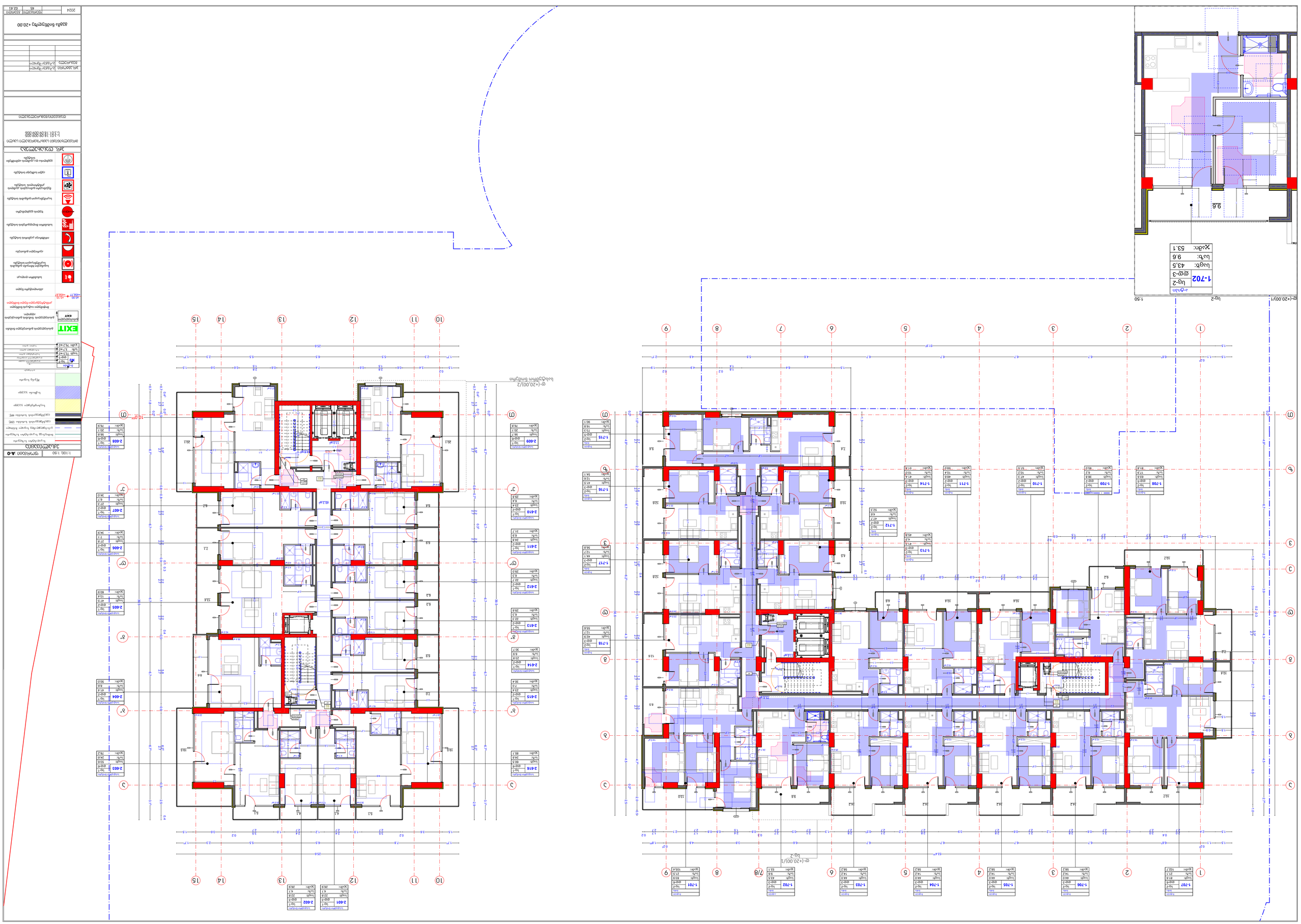
ᲐᲠᲥᲘᲢᲔᲥᲢᲣᲠᲐ
1:100, 1:50
ᲒᲔᲒᲛᲐᲡᲘᲡ ᲜᲝᲛᲠᲘᲗᲘ
A-0
ᲛᲝᲜᲐᲪᲔᲛᲗᲐ ᲒᲐᲜᲗᲐᲕᲡᲔᲑᲐ
ᲛᲘᲡᲐᲦᲔᲑᲘ ᲛᲘᲖᲜᲘᲗ ᲓᲐᲛᲘᲜᲘᲚᲘ ᲛᲘᲬᲐᲡ ᲓᲐᲛᲐᲢᲔᲑᲣᲚᲘ ᲛᲝᲪᲣᲚᲝᲑᲘᲡ ᲛᲘᲖᲜᲘᲗ ᲒᲐᲛᲝᲧᲔᲜᲔᲑᲣᲚᲘ ᲤᲔᲠᲘᲡᲤᲐᲠᲗᲘ
ᲛᲝᲜᲘᲨᲜᲣᲚᲘ ᲐᲠᲘᲡ ᲛᲘᲬᲘᲡ ᲖᲔᲓᲐ�პᲘᲠᲘ ᲓᲐ ᲛᲘᲬᲘᲡ ᲥᲕᲔᲨ ᲛᲝᲗᲐᲕᲡᲔᲑᲣᲚᲘ ᲜᲐᲬᲘᲚᲘ
ᲛᲘᲬᲘᲡ ᲥᲕᲔᲨ ᲛᲝᲗᲐᲕᲡᲔᲑᲣᲚᲘ ᲜᲐᲬᲘᲚᲘ
ᲒᲐᲠᲔ ᲙᲘᲠᲘᲡᲛᲘᲗᲘ ᲙᲘᲠᲘᲡᲛᲘᲗᲘ ᲤᲐᲠᲗᲘ
ᲛᲝᲜᲐᲪᲔᲛᲗᲐ ᲒᲐᲜᲗᲐᲕᲡᲔᲑᲐ
ᲛᲘᲬᲘᲡ ᲥᲕᲔᲨ ᲛᲝᲗᲐᲕᲡᲔᲑᲣᲚᲘ ᲡᲐᲛᲠᲔᲯᲝ ᲞᲚᲐᲢᲤᲝᲠᲛᲐ
ᲛᲘᲬᲘᲡ ᲥᲕᲔᲨ ᲛᲝᲗᲐᲕᲡᲔᲑᲣᲚᲘ ᲡᲐᲛᲠᲔᲯᲝ ᲞᲚᲐᲢᲤᲝᲠᲛᲐ
ᲛᲝᲜᲘᲨᲜᲣᲚᲘ ᲐᲠᲘᲡ ᲛᲘᲬᲘᲡ ᲖᲔᲓᲐ�პᲘᲠᲘ ᲓᲐ ᲛᲘᲬᲘᲡ ᲥᲕᲔᲨ ᲛᲝᲗᲐᲕᲡᲔᲑᲣᲚᲘ ᲜᲐᲬᲘᲚᲘ
ᲛᲘᲬᲘᲡ ᲥᲕᲔᲨ ᲛᲝᲗᲐᲕᲡᲔᲑᲣᲚᲘ ᲜᲐᲬᲘᲚᲘ
ᲒᲐᲠᲔ ᲙᲘᲠᲘᲡᲛᲘᲗᲘ ᲙᲘᲠᲘᲡᲛᲘᲗᲘ ᲤᲐᲠᲗᲘ
ᲛᲝᲜᲐᲪᲔᲛᲗᲐ ᲒᲐᲜᲗᲐᲕᲡᲔᲑᲐ
ᲛᲘᲬᲘᲡ ᲥᲕᲔᲨ ᲛᲝᲗᲐᲕᲡᲔᲑᲣᲚᲘ ᲡᲐᲛᲠᲔᲯᲝ ᲞᲚᲐᲢᲤᲝᲠᲛᲐ
ᲛᲘᲬᲘᲡ ᲥᲕᲔᲨ ᲛᲝᲗᲐᲕᲡᲔᲑᲣᲚᲘ ᲡᲐᲛᲠᲔᲯᲝ ᲞᲚᲐᲢᲤᲝᲠᲛᲐ
ᲛᲝᲜᲘᲨᲜᲣᲚᲘ ᲐᲠᲘᲡ ᲛᲘᲬᲘᲡ ᲖᲔᲓᲐᲪ

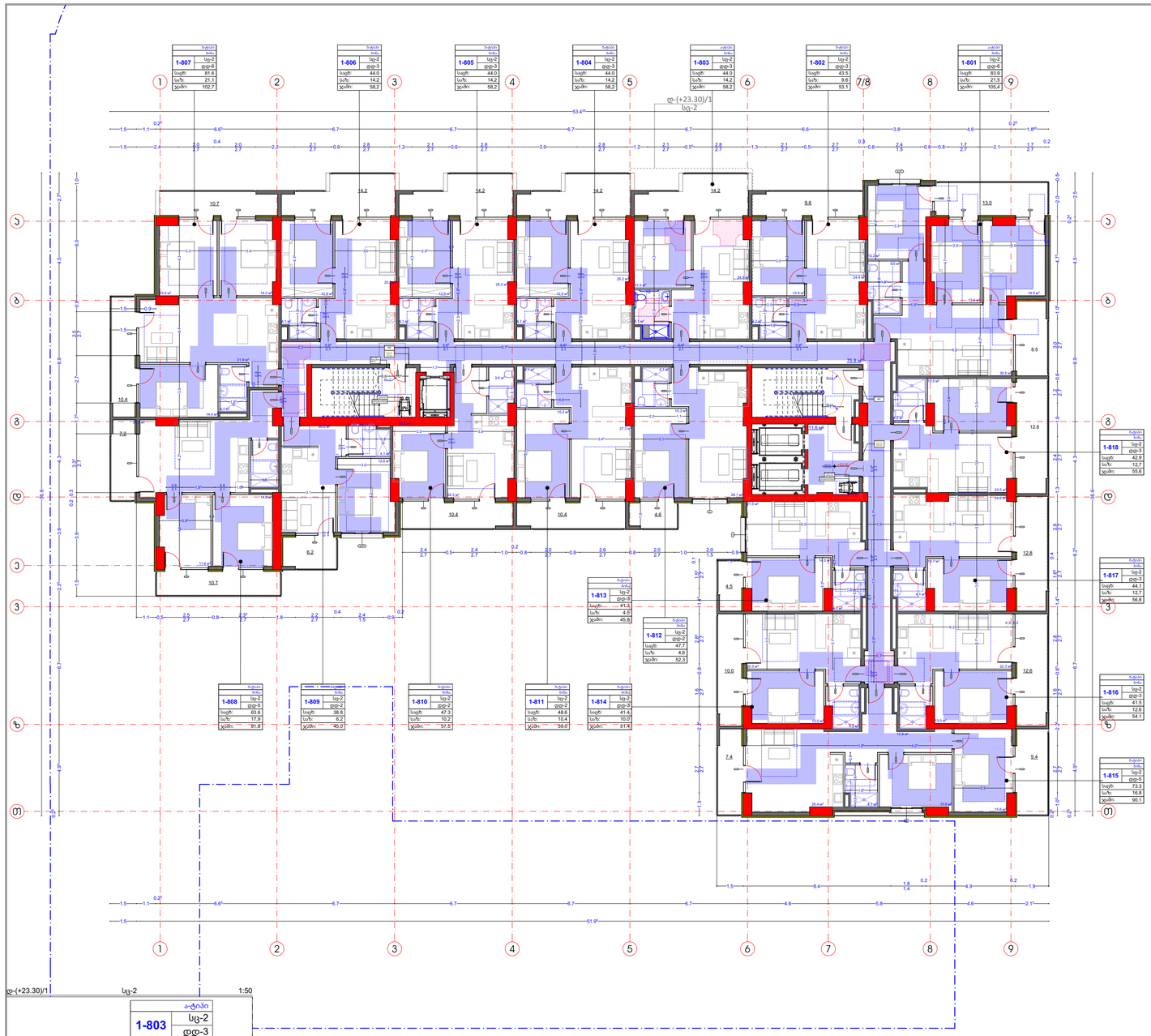

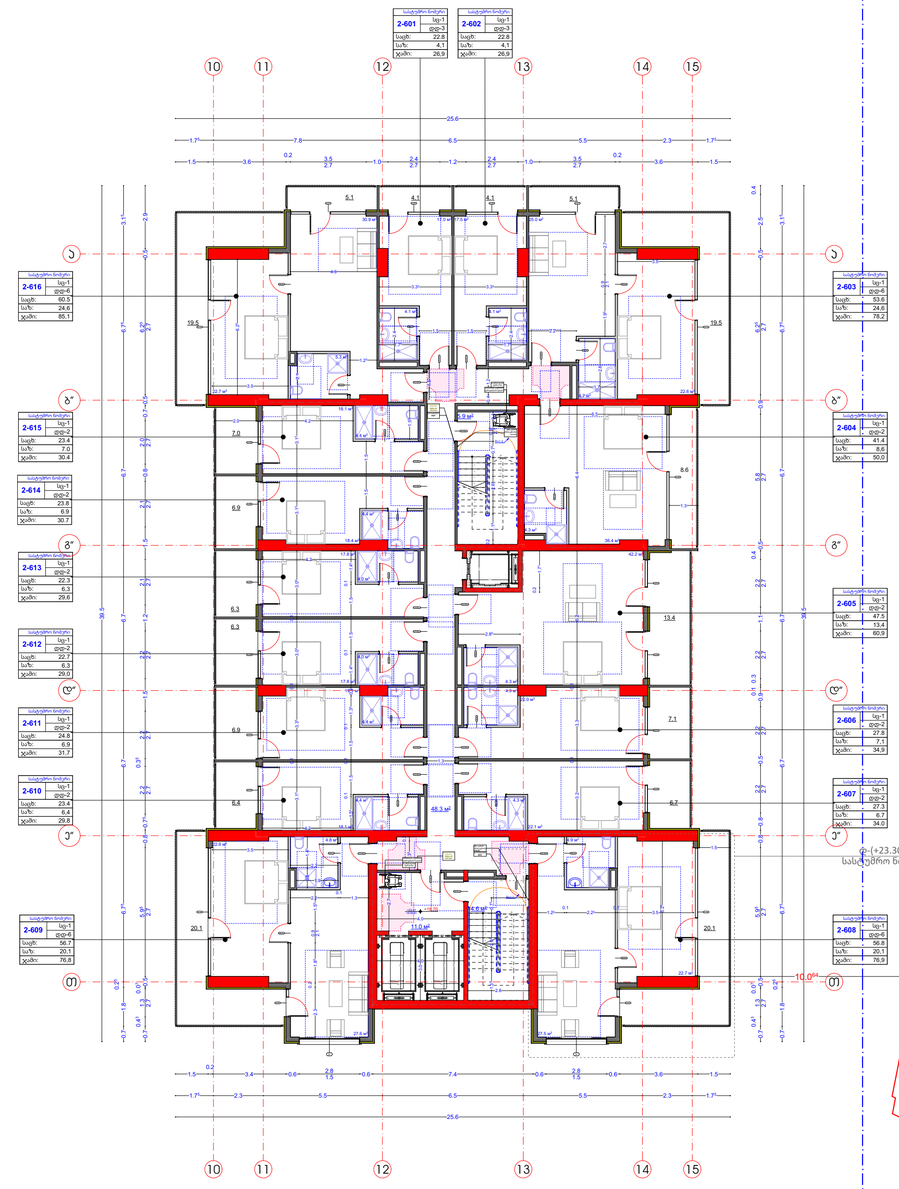

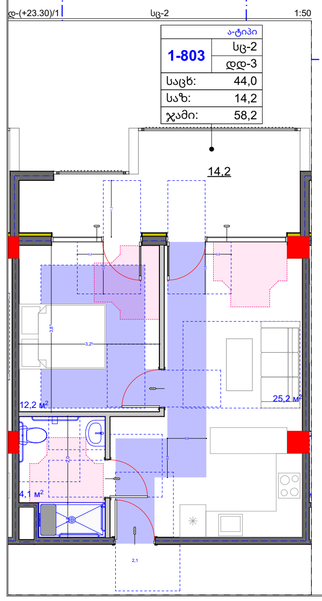

1:100, 1:50	ფურცლის: A-0

ექსპლიკაცია

- საკადასტრო საზღვარი
- ძირითადი საკადასტრო საზღვარი
- ეკასესფერ-ანგარ საკადაო ზმანილი
- طططططط

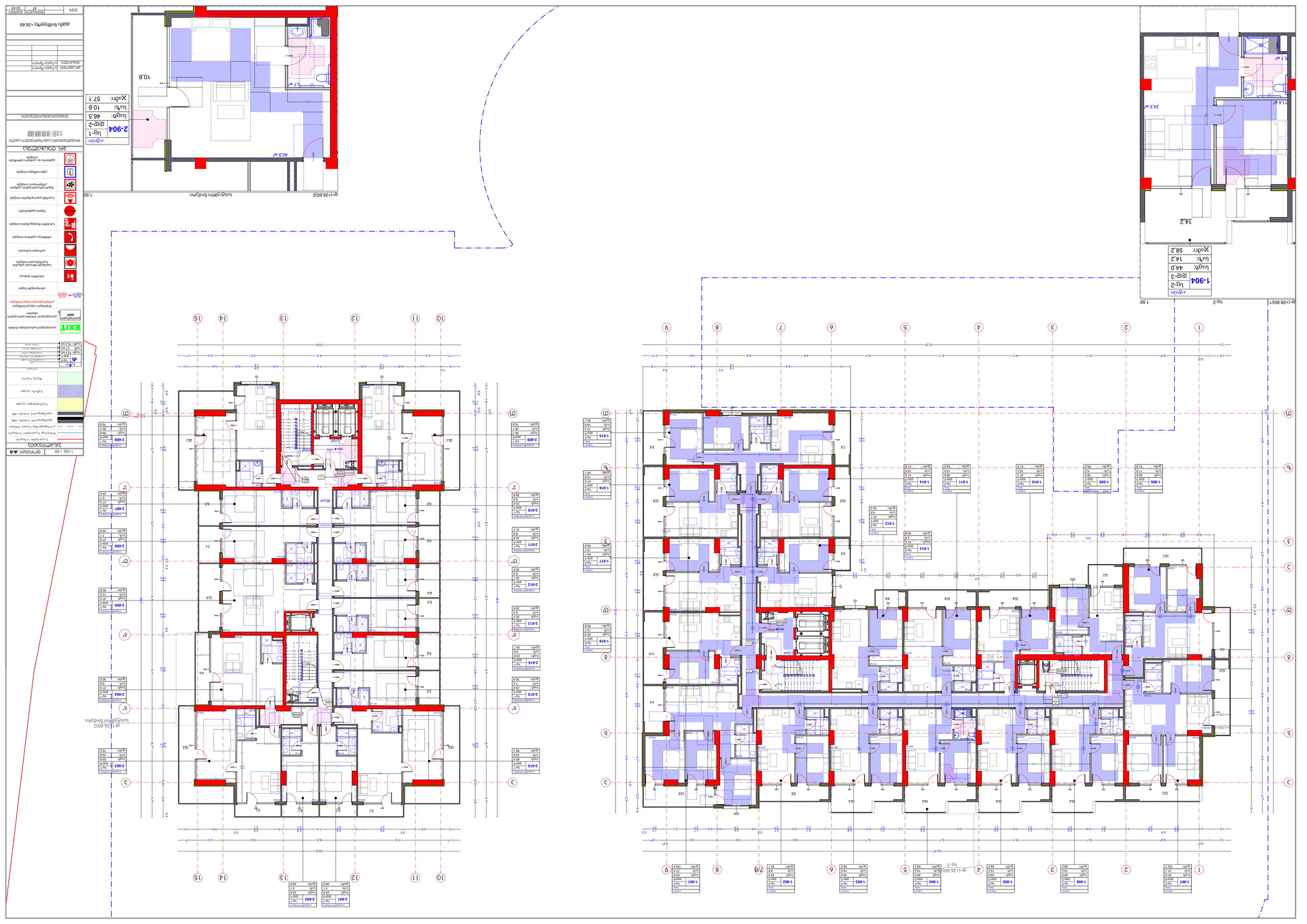
ДЕТАЛЬ А-0
1:100; 1:50
ЖИЛОЙ ДОМ
ЕХІТ
2024

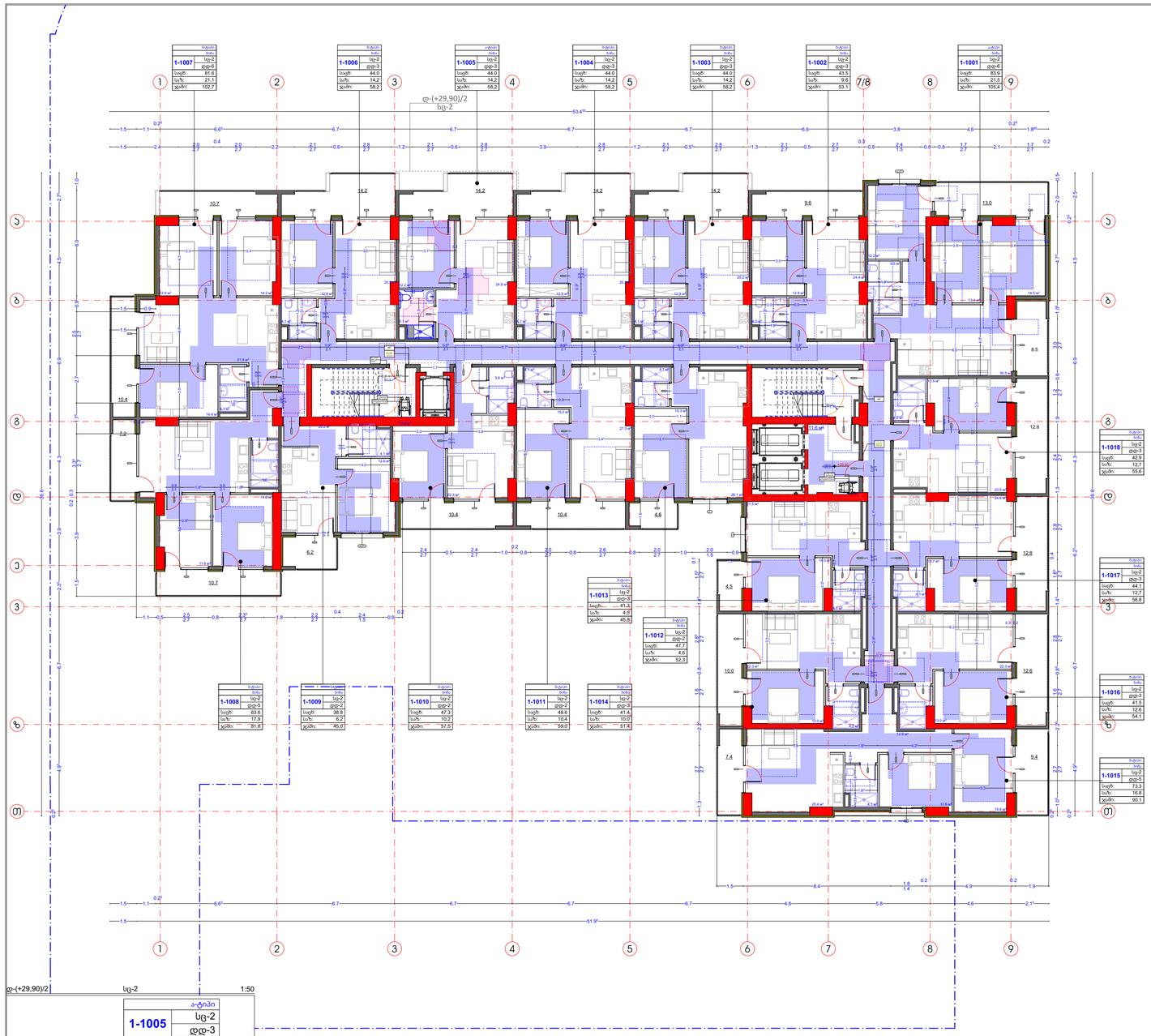

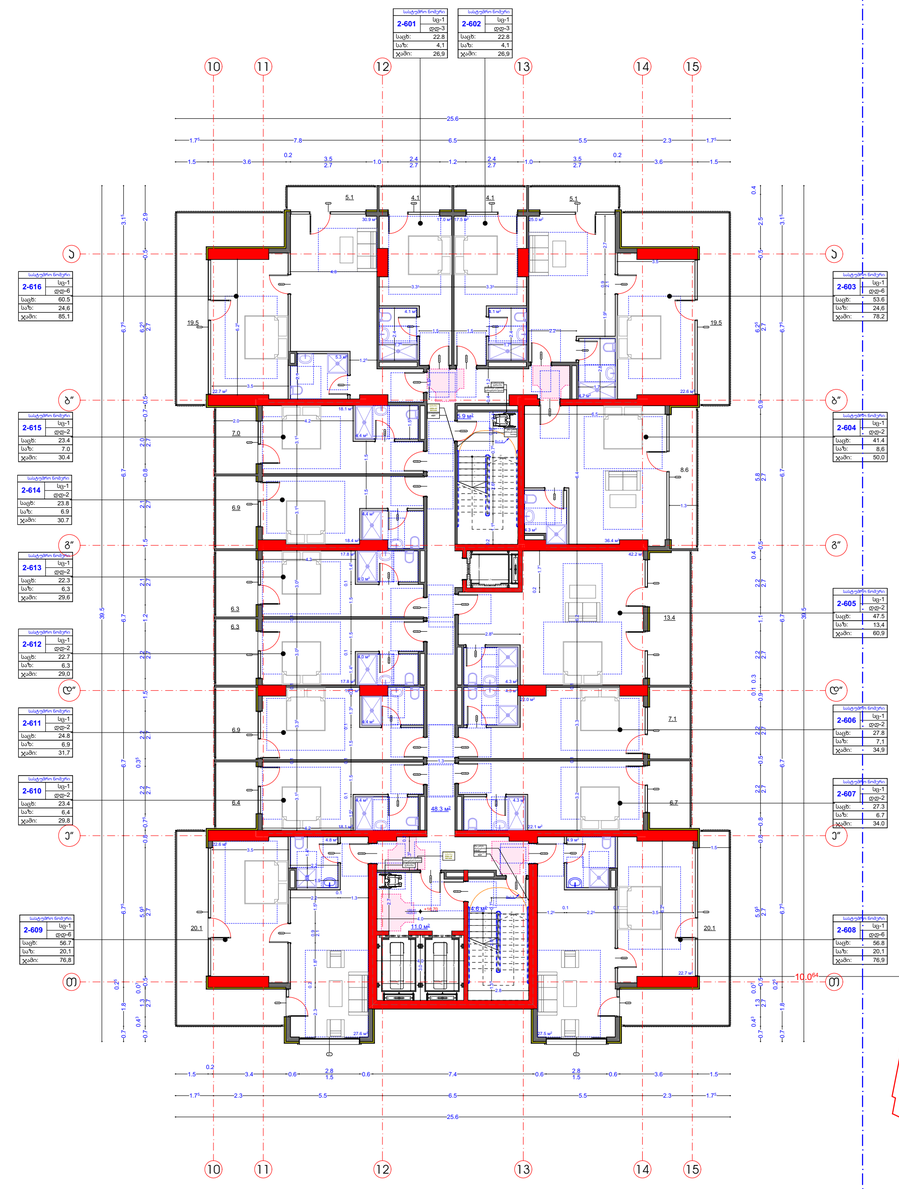

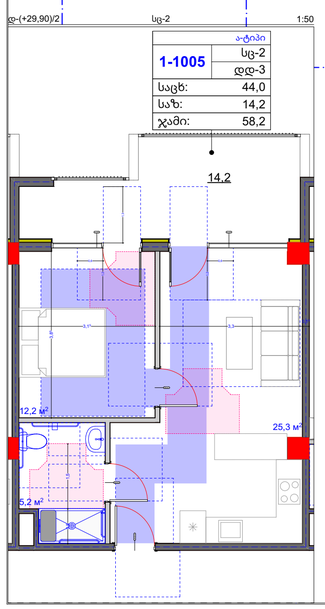

1:100, 1:50	ფურცლის : A-0

ექსპლიკაცია

- საკადასტრო საზღვარი
- მიმდინარე საკადასტრო საზღვარი
- ეკისპლდგილშეფ საკადო ზმანილი
- طططططط

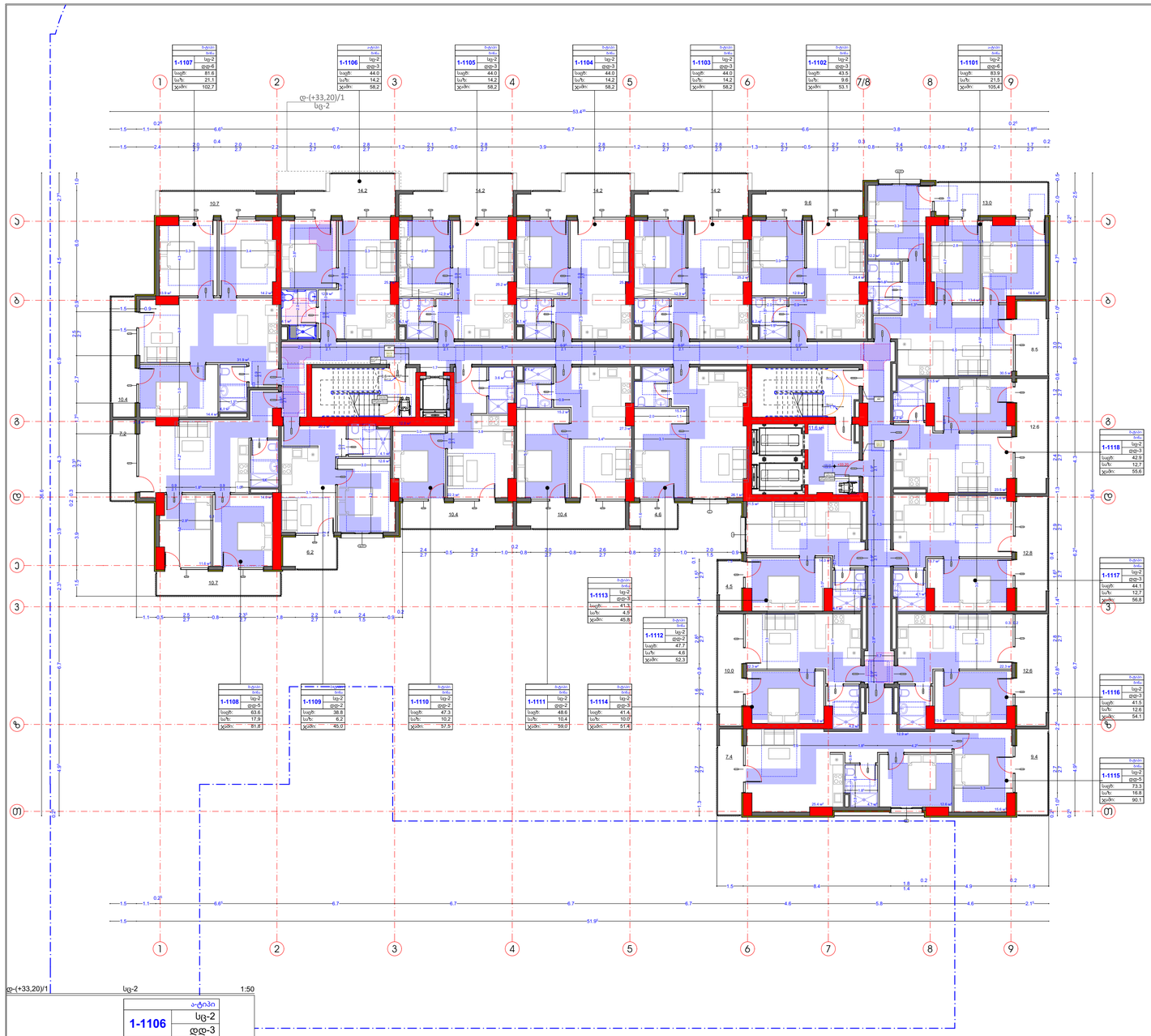

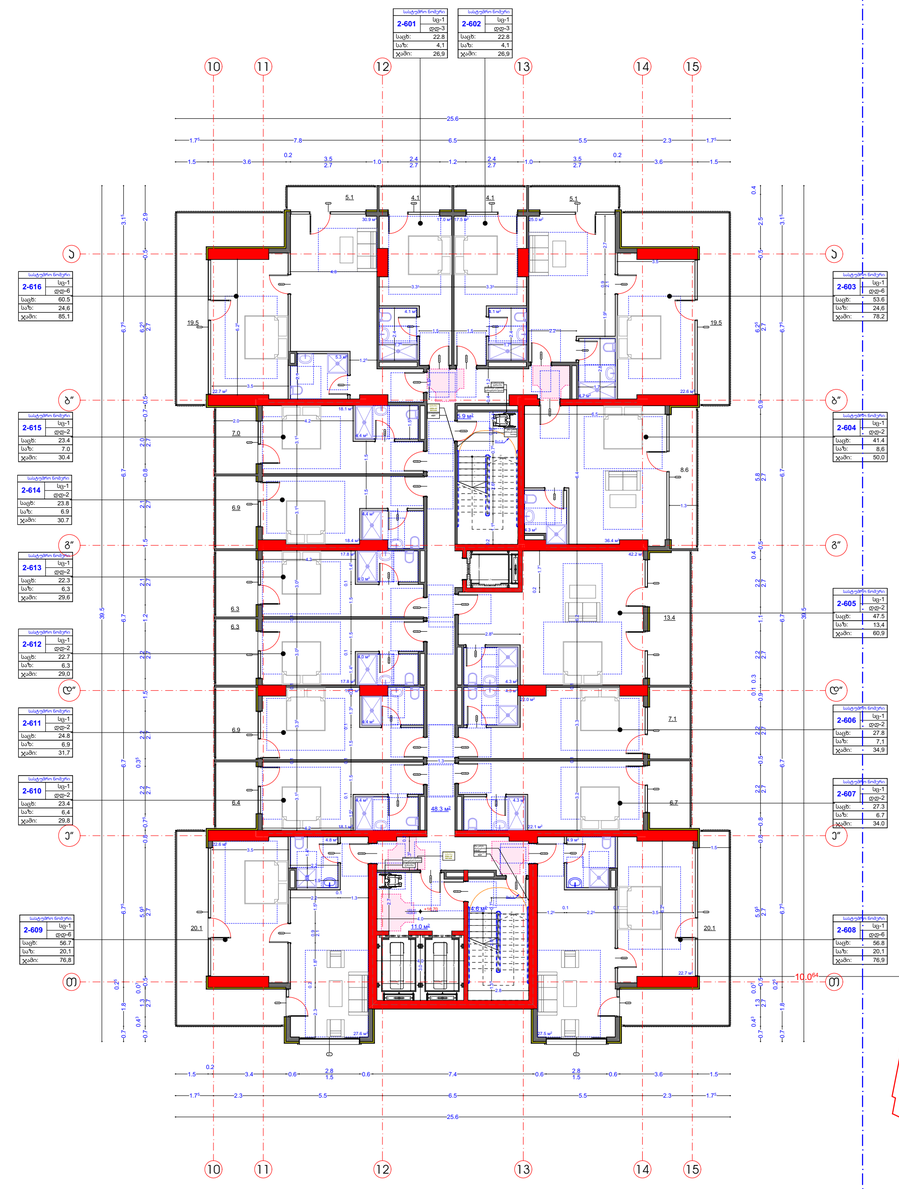

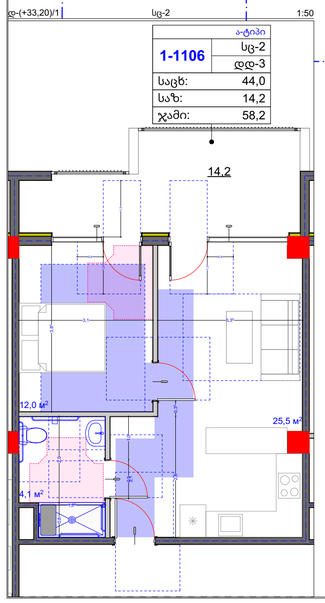

1:100, 1:50 | ფურცლის : A-0

ექსპლიკაცია

	საკედლური საღებავი
	ბინიანი და საკედლური საღებავი
	ეკასესფერ-ალუმ. საღებავი ბმანდი
	ევაკუაციის სანათლის ნათურა 120W.
	ევაკუაციის სანათლის ნათურა 60W.
	საღებავორესილი ჯაჭვი
	საბრალი ჯაჭვი
	მუქაზე საღებავი

ფანჯრების

ბინაში	
	სც-2
	ალუმინის ჯაჭვი
	დდ-5
	ალუმინის ჯაჭვი
საცხ:	72,5 м2
საზ:	3,7 м2
ჯამი:	76,2 м2

	ალუმინის ჯაჭვი

	ევაკუაციის ნიშანი
	ევაკუაციის ნიშანის განთავსების ადგილი.
	მოფარული იატაკის ნიშნული
	კონსტრუქციული წვდომი ნიშნული
+0.00 +458.77 / +0.15 +458.87	აბსოლიტური წვდომი
	სახანძრო დიდაკი
	საგანგებო ხმოვანი გაფრთხილების საკომუნიკაციო სისტემა
	ავარიული განათება
	ორმხრივი კავშირის სისტემა
	სახანძრო მიღებარეების სისტემა
	ზღვის ეკვიპაჟური
	საკომუნიკაციო გამგების სისტემა
	მუქანური განთავსების ავტომატ კონტროლის სისტემა
	ავტო სამუშაო სისტემა
	დეტექტორი და ავტომატ ანგარიშები სისტემა

ენრ. დუსანელიანი

მრავალფუნქციური საცხოვრებელი სახლი

	ს.ს.01.18.09.009.008
	ს.ს.01.18.09.009.008

დამპროექტებელი

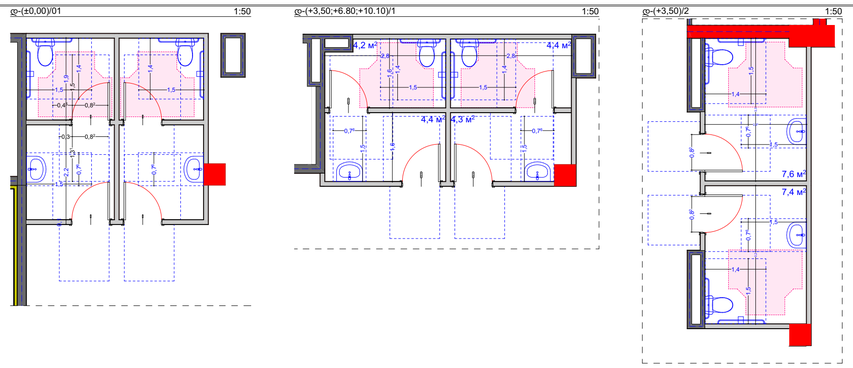
დ-(±0.00)/01
1:50
დ-(+3.50;+6.80;+10.10)/1
1:50
4,2 м²
4,4 м²
4,4 м²
4,3 м²
0,7
0,7
2,5
1,5
1,5
1