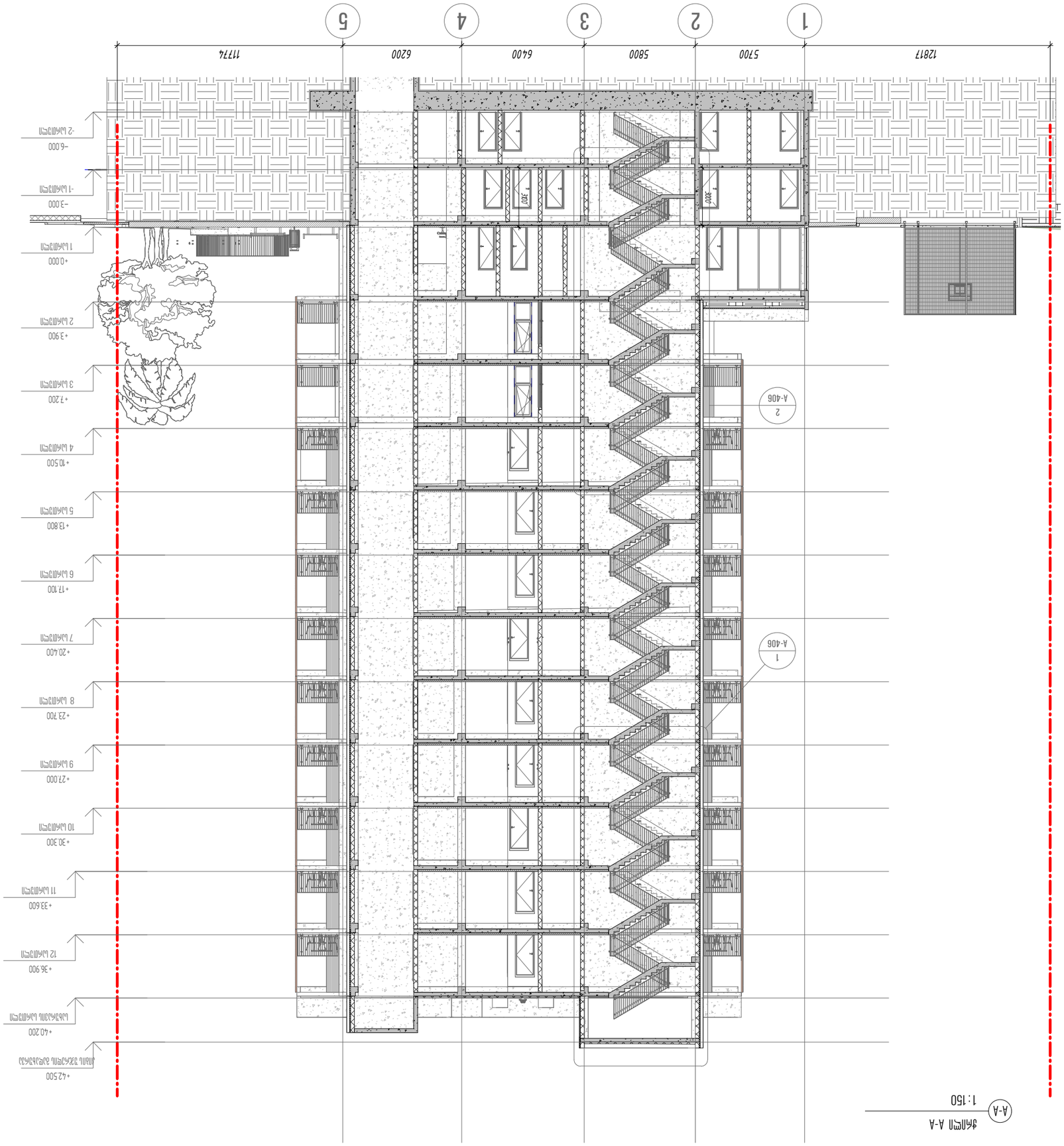

ფასადი A-A

A-A 1 : 150

დამკვეთი / პროექტის დასახელება	
ობიექტის მისამართი:	
KEYPLAN	
პროექტის დასახელება:	
ა. ფოთის, ზღვისპირა ქუჩის კვ. №. 4/ა 07.14.06.008.290	
პროექტის ავტორი:	
ბაქარ ბაქრაძის სახელობის ფოთის სახელმწიფო უნივერსიტეტის მასწ.	

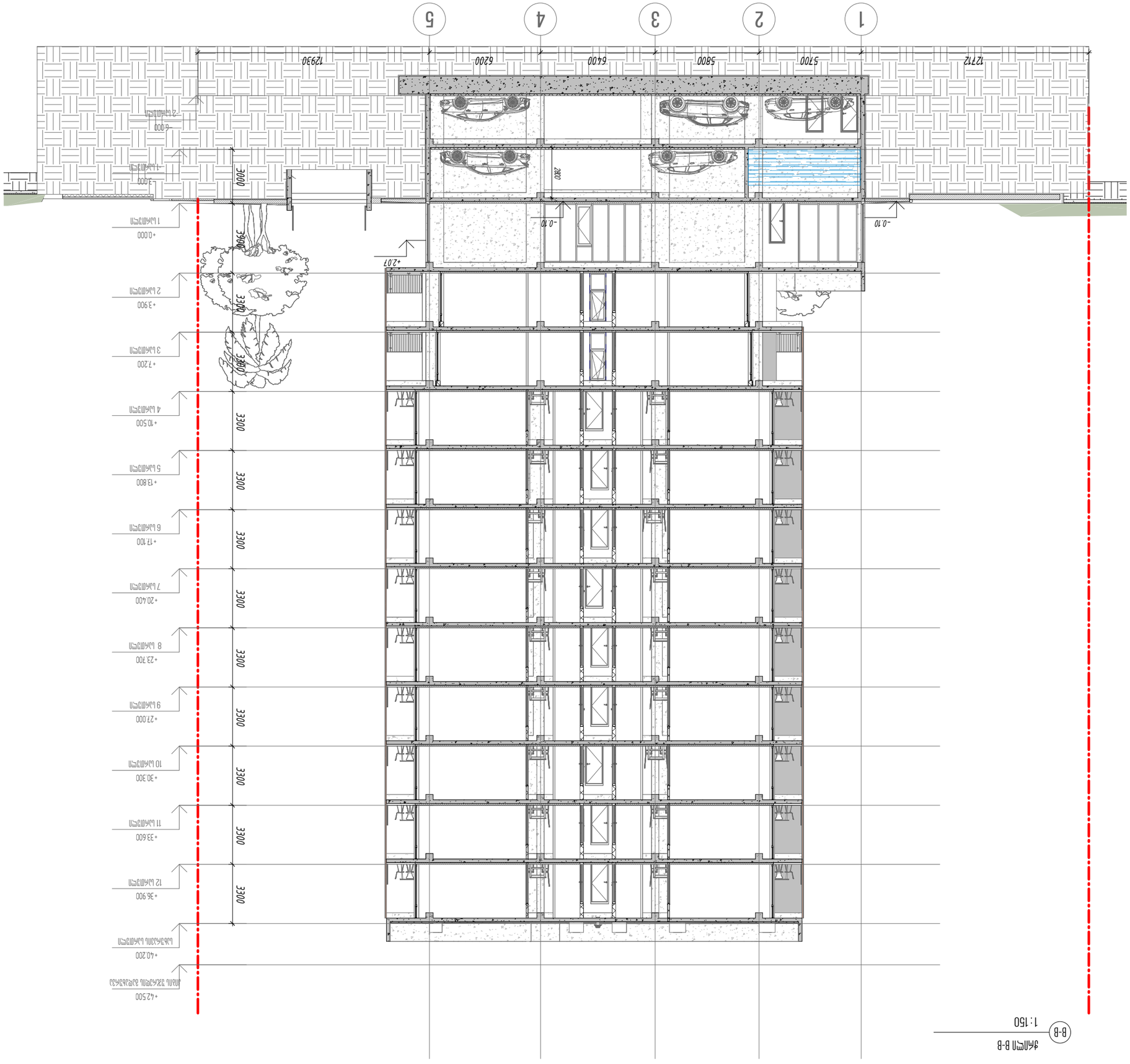

ფასადი B-B

1 : 150

B-B

A00	დასახელება	ანგარიშის ტიპი	ნახაზის ნომერი

პროექტის ადგილმდებარეობა:
ქ. თბილისი, ვაზისუბნის დასახლება კვარ. №6, ს/კ 01.16.06.008.290

პროექტის დასახელება:
ბინათმშენებლობა მიწის ნაკვეთზე ნაგებობის ტერიტორიაზე

პროექტის ეტაპი:

ნახაზის დასახელება:
ფასადი B-B

დამკვეთი		
არქიტექტორი		
კონსტრუქციული ნაწილი		
ელექტრომოწყობილობა		
სანტექნიკა		
ინჟინერული სისტემები		
გენერალური პროექტირების ხელმძღვანელი	ა. ჯიმშელეიშვილი	
ავტორი	ნ. ჯინჭარაძე	
არქიტექტორი	ნ. ჯინჭარაძე	
დამკვეთი		

შპს "ურბან-ინჟ სტუდიო"

ადგილმდებარეობა:
ქ. თბილისი, ვაზისუბნის დასახლება კვარ. №6, ს/კ 01.16.06.008.290

Studio URBAN & ARCHITECTURAL DESIGN

დამკვეთი		
არქიტექტორი		
კონსტრუქციული ნაწილი		
ელექტრომოწყობილობა		
სანტექნიკა		
ინჟინერული სისტემები		
გენერალური პროექტირების ხელმძღვანელი	ა. ჯიმშელეიშვილი	
ავტორი	ნ. ჯინჭარაძე	
არქიტექტორი	ნ. ჯინჭარაძე	
დამკვეთი		

პროექტის ადგილმდებარეობა:
ქ. თბილისი, ვაზისუბნის დასახლება კვარ. №6, ს/კ 01.16.06.008.290

პროექტის დასახელება:
ბინათმშენებლობა მიწის ნაკვეთზე ნაგებობის ტერიტორიაზე

პროექტის ეტაპი:

ნახაზის დასახელება:
ფასადი B-B

ნახაზის ნომერი	A-402
ფორმატი	A1
მასშტაბი	1 : 150
თარიღი	30/07/24
ნახაზის ავტორი	ნ. ჯინჭარაძე
შემოწმებული	ნ. ჯინჭარაძე

დამტკიცებულია / 2024 წლის



ჭრილი C-C
1:150

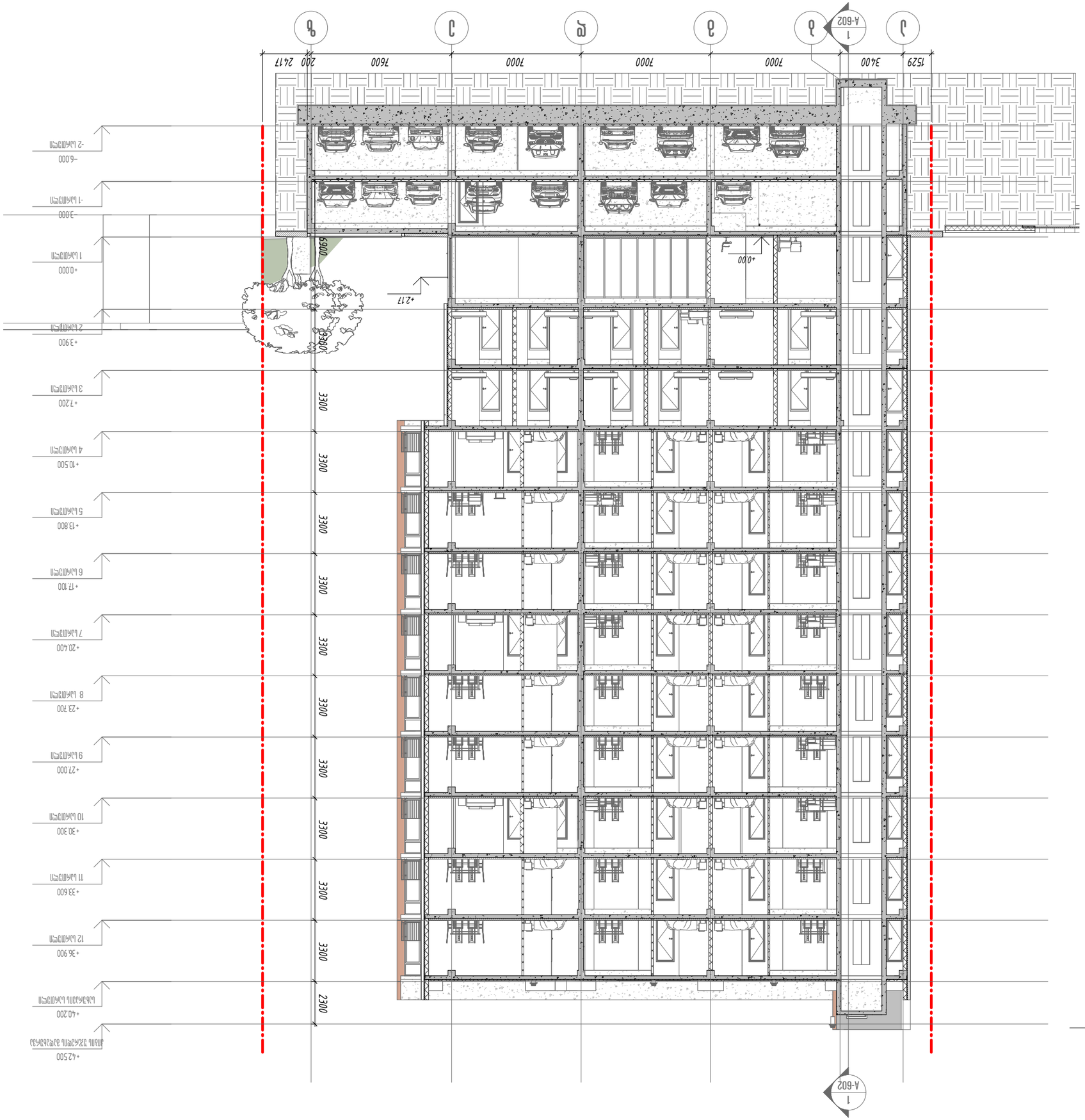

ՓԱՍԵ D-D

D-D

1 : 150

Հշ.	Քանակ	Չափսերով նշագիր	Ծանոթ.

ՇԻՆԱՐԱՐԱԿԱՆ ԱՇԽԱՏԱՆՔՆԵՐԻ ՄԱՍ

ՀՈՂԱՄԱՍ

ԱՇԽԱՏԱՆՔԱՅԻՆ ՆԱԽԱԳԻԾ

ՇԻՆՈՒԹՅԱՆ ԱՆՎԱՆՈՒՄԸ, ՀԱՍՑԵՆ

ՇԻՆՈՒԹՅԱՆ ՀԱՍՑԵՆ

ՇԻՆՈՒԹՅԱՆ ՀԱՍՑԵՆ

ՇԻՆՈՒԹՅԱՆ ՀԱՍՑԵՆ

ՀԱՄԱՀԵՂԻՆԱԿ

ՀԵՂԻՆԱԿ

ՀԱՍՑԵՆ

ՀԱՍՑԵՆ

ՀԱՍՑԵՆ

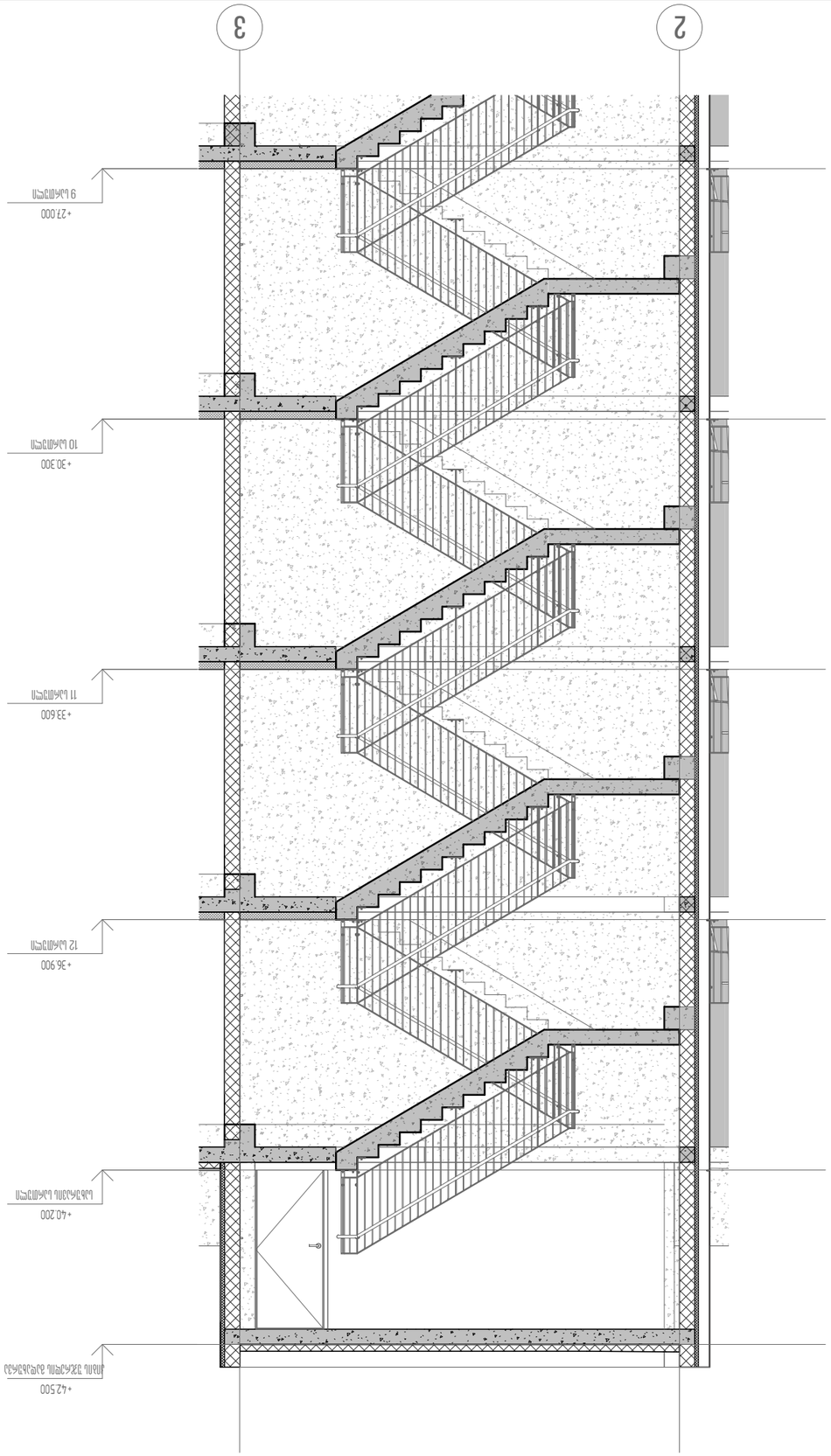

1 ընդլայնված Ա-Ա հատված
1:50

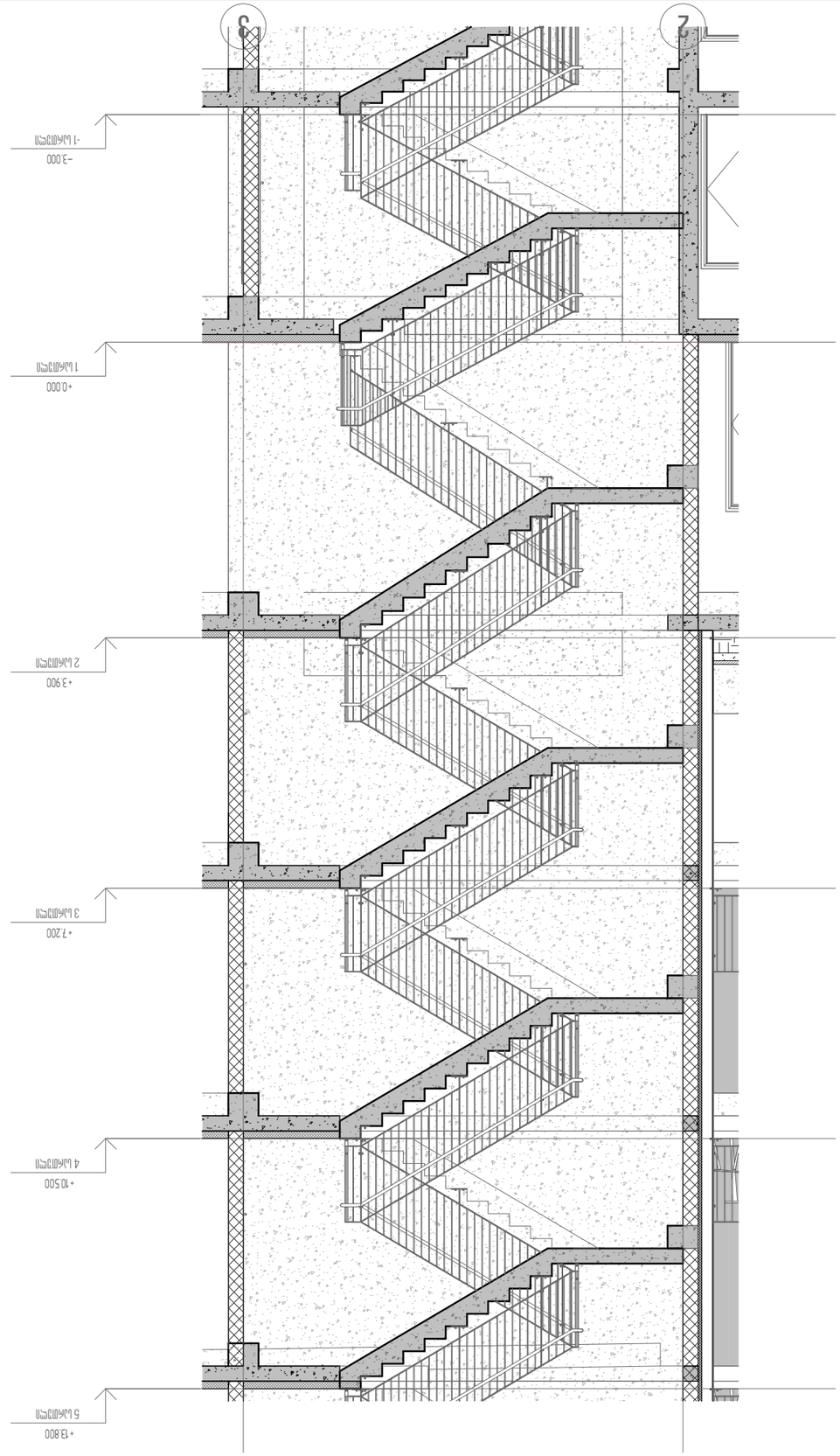

2 ընդլայնված Ա-Ա հատված
1:50

Ա2	ԱԼՈՒՄԻՆ	ՀԱՄԱԿԱՐԳՉԱՅԻՆ	ՊԱՏՎԵՐ

ՀԱՍՏԱՏՈՒՄ / 2024 ԹՎԱԿԱՆ

ՊՐՈՅԵԿՏԱՅԻՆ ՓԱՍՏԱԹՈՒՂԹ

KEYPLAN

ԲԱԶՄԱԲՆԱԿԱՐԱՆ ԲՆԱԿԱՐԱՆ ՏԱՐԱԾՔԻ ՎԵՐԱԿԱՆԳՆՈՒՄ
ԲՆԱԿԱՆ ՏԱՐԱԾՔԻ ՎԵՐԱԿԱՆԳՆՈՒՄ

ՀԱՏԱԿԱՅԻՆ ՀԱՏԱԿԱՑՄԱՆ ՏԱՐԱԾՔԻ ՀԱՄԱՅՆՔԱՅԻՆ ՇԻՆՈՒԹՅՈՒՆՆԵՐԻ ԵՎ ԱՐՏԱՔԻՆ ԱՌԱՆՑՔԱՅԻՆ ՀԱՂՈՐԴԱԿՑՈՒԹՅԱՆ ՀԱՄԱԼԻՐ ՀԱՄԱԼՍԱՐԱՆԻ ՇԵՆՔԵՐԻ ՇԻՆԱՐԱՐՈՒԹՅԱՆ ԱՇԽԱՏԱՆՔԱՅԻՆ ՆԱԽԱԳԻԾ

ՀԱՍՑԵ ԱՇԽԱՏԱՆՔԱՅԻՆ ՆԱԽԱԳԻԾ

ՀԱՍՑԵ ՀԱՍԱՐԱԿԱԿԱՆ ՆԱԽԱԳԻԾ

ՀԱՍՑԵ ՏԵԽՆԻԿԱԿԱՆ ՆԱԽԱԳԻԾ

ՀԱՍՑԵ ԳՈՐԾԱՐԱՅԻՆ ՆԱԽԱԳԻԾ

ՀԱՍՑԵ ՀԱՄԱՐԱԿԱ

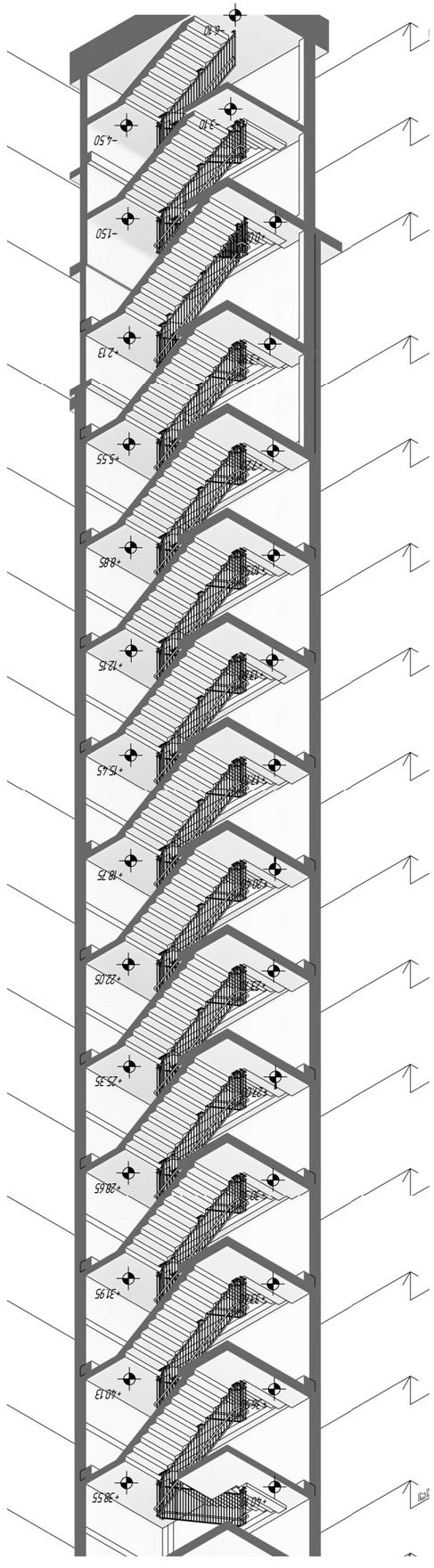

3D ЈИЗОМЕТРИЈА ПРЕДЊЕ #1

1

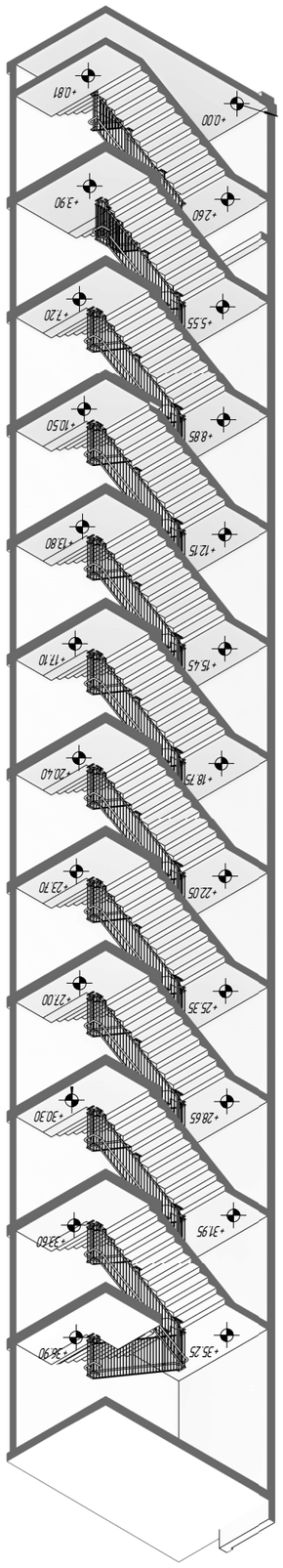

3D ЈИЗОМЕТРИЈА ПРЕДЊЕ #2

2

ОПШТИНА / 2024 ГОДИНА

ЗАХТЕВ ЗА ИЗДАВАЊЕ ГРАЂЕВИНСКЕ ДОЗВОЛЕ

ЈЕДНОСТАВНЕ ГРАЂЕВИНЕ

ИЗРАДИЛА: ЗЗПР „ЗА-ЈНА ДО ЗАЈЕЧАР"

ИЗВОЂАЧКИ ПРОЈЕКАТ

ЗА ИЗГРАДЊУ ЈЕДНОСТАВНЕ ГРАЂЕВИНЕ

ИЗРАДИО: ЗЗПР „ЗА-ЈНА ДО ЗАЈЕЧАР"

ДИПЛ. ИНЖ. ГРАЂ. МИЛОШ ПЕТРОВИЋ

ИЗВОЂАЧКИ ПРОЈЕКАТ

ЗА ИЗГРАДЊУ ЈЕДНОСТАВНЕ ГРАЂЕВИНЕ

ЗАХТЕВ ЗА ИЗДАВАЊЕ ГРАЂЕВИНСКЕ ДОЗВОЛЕ

ЈЕДНОСТАВНЕ ГРАЂЕВИНЕ

ПРОЈЕКАТ ЗА ИЗВОЂЕЊЕ ГРАЂЕВИНСКИХ РАДОВА

ЗА ИЗГРАДЊУ

Зовнішній вертикальний розріз стіни №1

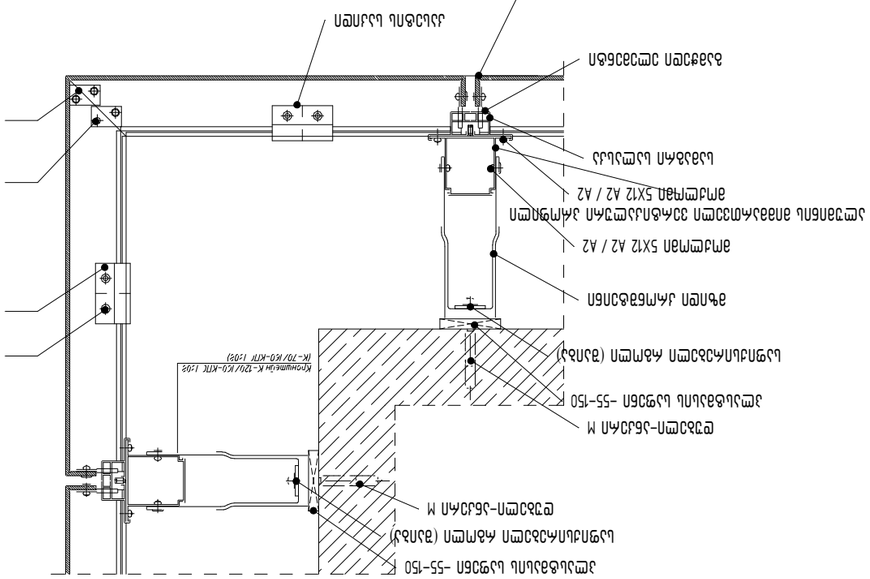

Зовнішній вертикальний розріз стіни №2

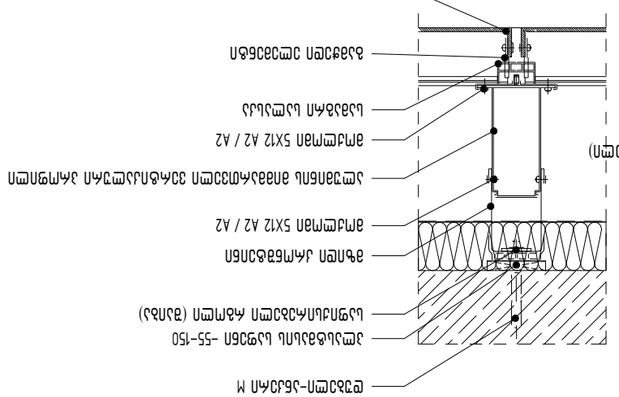

Зовнішній вертикальний розріз стіни №3

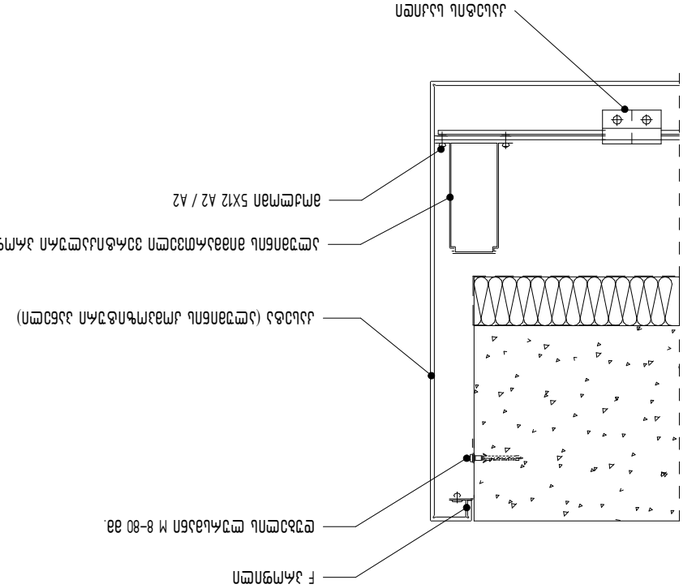

Зовнішній вертикальний розріз стіни №4

Зовнішній вертикальний розріз стіни №5

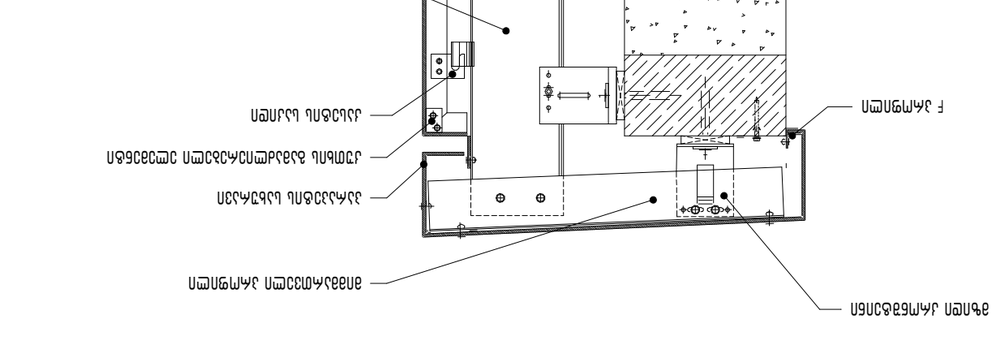

Дата	Підпис	Ім'я, прізвище	Посада
Розробив	Шульга	І. Зелінська	Архітектор
Перевірив	Коваль	О. Мартинюк	Головний інженер проекту
Н. контр.			
Затвердив			

Студія "ТР-Інжиніринг"
вул. Івана Мазепи, 53, м. Вишневе, 08132

Архітектурне бюро

Житловий комплекс "Сонячний берег"
вул. Набережна, 12, с. Рибальське

Вузли примикання віконних блоків до стін

Стадія: Робоча документація

Аркуш: 1 з 1

Масштаб: 1:5

Формат: А3

Дата друку: 14.03.2024

Інв. № 0147

Зам. 2024-118

სახურავის ჰიდრო და თბოიზოლაციის კვანძი №1

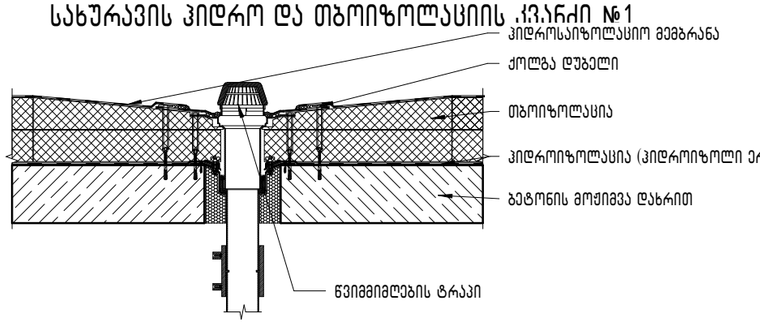

სახურავის ჰიდრო და თბოიზოლაციის კვანძი №1

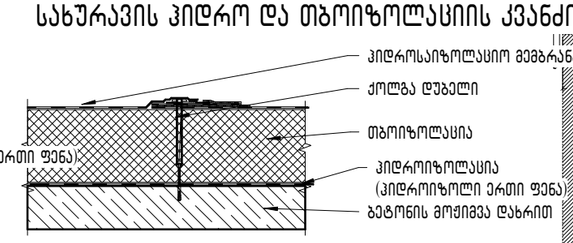

სახურავის ჰიდრო და თბოიზოლაციის კვანძი №1

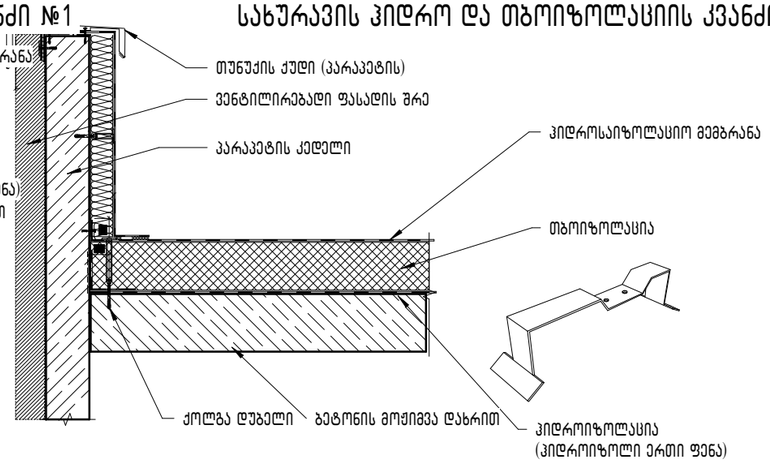

სახურავის ჰიდრო და თბოიზოლაციის კვანძი №1

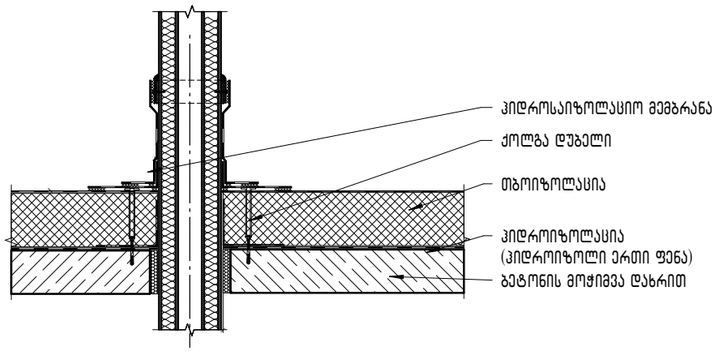

სახურავის ჰიდრო და თბოიზოლაციის კვანძი №1

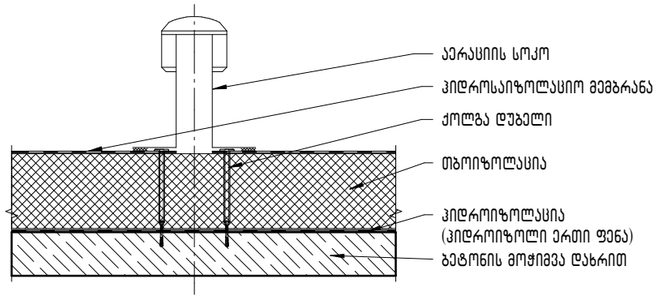

სახურავის ჰიდრო და თბოიზოლაციის კვანძი №1

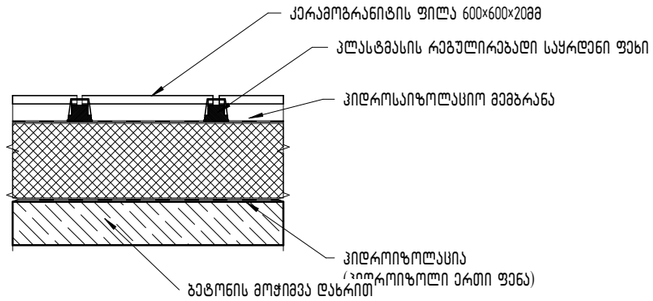

თბილისი / 2024 წელი			
ფაილის სახელი:			
KEYPLAN			
ყოველი შედეგი რევიზია აუქმებს წინა რევიზიებს			
პროექტის სტადია:		მუშა პროექტი	
რევიზია			
რევ.	თარიღი	აღწერილობა	დამტკ.

შენიშვნები:

მისამართი:

ქ. თბილისი, უნივერსიტეტის ქუჩა №6, ს/კ 01.14.06.008.290

დამკვეთი:

შპს "ბი-ეიჩ ეს გრუპ"

თანამდებობა	სახელი გვარი	ხელმოწერა
პრ. მენეჯერი		
დამტკიცებულია: დამკვეთის მიერ		

URBAN & ARCHITECTURAL DESING Studio

შემსრულებელი:

შპს "იუ-ეი-დი სტუდია"

მისამართი:

მისამართი: ქ. თბილისი, ბორბასლის 53

თანამდებობა	სახელი გვარი	ხელმოწერა
დირექტორი	ა. ჯობავა	
პრ. ავტორი არქიტექტორი	ვ. ვარდანია	
თანაავტორი		
შეასრულა		

პროექტის სახელწოდება:

მრავალბინიანი საცხოვრებელი სახლი

პროექტის ნაწილი:

არქიტექტურა

ფორმატი	ნახაზის დასახელება:
სტადია	სახურავის თბო და ჰიდროიზოლაციის კვანძები
მ.ა.	
თარიღი	
26/12/2024	
მასშტაბი	
1 : 15	
რევიზია:	ნახაზის ნომერი: A-411