ᲐᲘᲙᲝᲜᲔᲑᲘᲡ ᲐᲦᲜᲘᲨᲕᲜᲔᲑᲘ

- ᲒᲐᲖᲘᲡ ᲛᲐᲦᲐᲚᲘ ᲬᲜᲔᲕᲘᲡ ᲛᲘᲛᲐᲠᲗᲣᲚᲔᲑᲐ
- ᲛᲗᲐᲕᲐᲠᲘ ᲒᲐᲖᲡᲐᲓᲔᲜᲘ
- ᲤᲠᲘᲖᲘᲡ ᲜᲣᲚᲘᲗᲘ ᲓᲝᲜᲔ
- ±0.00 ᲐᲠᲥᲘᲢᲔᲥᲢᲣᲠᲣᲚᲘ ᲜᲘᲨᲜᲣᲚᲘ
- ᲛᲐᲫᲠᲐᲕᲘ ᲙᲔᲑᲘᲡ ᲛᲘᲛᲐᲠᲗᲣᲚᲔᲑᲐ
- ᲙᲔᲑᲘᲡ ᲓᲔᲢᲐᲚᲘ
- ᲒᲐᲜᲐᲗᲔᲑᲘᲡ ᲓᲔᲢᲐᲚᲘ
- ᲙᲐᲒᲘ
- L=7000 12% ᲐᲮᲔᲚᲘᲡ ᲛᲘᲖᲜᲘᲡ ᲛᲘᲛᲐᲠᲗᲣᲚᲔᲑᲐ (ᲘᲜᲓᲘᲪᲘᲠᲔᲑᲡ ᲖᲔᲓᲐᲗᲘ)
- ᲤᲠᲐᲜᲒᲔᲑᲘᲡ ᲛᲝᲫᲠᲐᲝᲑᲘᲡ ᲙᲔᲓᲔᲚᲘ
- ᲡᲐᲛᲖᲘᲠᲘᲡ ᲛᲝᲫᲠᲐᲝᲑᲘᲡ ᲙᲔᲓᲔᲚᲘ
- ᲛᲐᲡᲘᲜᲓᲐᲛᲘᲡᲘ ᲡᲐᲕᲐᲚᲘ ᲒᲐᲜᲘᲗᲘ
- ᲛᲘᲡᲐᲦᲒᲛᲔᲚᲘ ᲡᲐᲕᲐᲚᲓᲔ
- ᲡᲐᲮᲣᲠᲘᲡ ᲛᲘᲛᲐᲠᲗᲣᲚᲔᲑᲐ ᲛᲐᲠᲯᲕᲜᲘᲕ
- ᲛᲐᲪᲘᲕᲠᲘᲡ ᲛᲐᲠᲨᲠᲣᲢᲘ
- ᲡᲐᲮᲣᲠᲘᲡ ᲛᲝᲫᲠᲐᲝᲑᲘᲡ ᲙᲔᲓᲔᲚᲘ
- ᲡᲐᲮᲣᲠᲘᲡ ᲛᲝᲫᲠᲐᲝᲑᲘᲡ ᲙᲔᲓᲔᲚᲘ
- ᲛᲐᲪᲘᲕᲠᲘᲡ ᲛᲐᲠᲨᲠᲣᲢᲘ
- ᲛᲘᲡᲐᲦᲒᲛᲔᲚᲘ ᲡᲐᲕᲐᲚᲓᲔ ᲒᲐᲜᲘᲗᲘ
- ᲡᲐᲮᲣᲠᲘᲡ ᲛᲘᲛᲐᲠᲗᲣᲚᲔᲑᲐ ᲛᲐᲠᲯᲕᲜᲘᲕ
- ᲡᲐᲮᲣᲠᲘᲡ ᲛᲘᲛᲐᲠᲗᲣᲚᲔᲑᲐ ᲛᲐᲠᲯᲕᲜᲘᲕ
- ᲛᲘᲡᲐᲦᲒᲛᲔᲚᲘ ᲡᲐᲕᲐᲚᲓᲔ ᲒᲐᲜᲘᲗᲘ
- ᲡᲐᲮᲣᲠᲘᲡ ᲛᲘᲛᲐᲠᲗᲣᲚᲔᲑᲐ ᲛᲐᲠᲯᲕᲜᲘᲕ
- ᲒᲐᲡᲐᲤᲣᲠᲗᲚᲔᲑᲘᲡ ᲡᲐᲮᲣᲠᲘ
- ᲛᲘᲡᲐᲦᲒᲛᲔᲚᲘ ᲡᲐᲕᲐᲚᲓᲔ ᲒᲐᲜᲘᲗᲘ
- ᲡᲐᲮᲣᲠᲘᲡ ᲛᲘᲛᲐᲠᲗᲣᲚᲔᲑᲐ ᲛᲐᲠᲯᲕᲜᲘᲕ
- ᲡᲐᲮᲣᲠᲘᲡ ᲛᲘᲛᲐᲠᲗᲣᲚᲔᲑᲐ ᲛᲐᲠᲯᲕᲜᲘᲕ

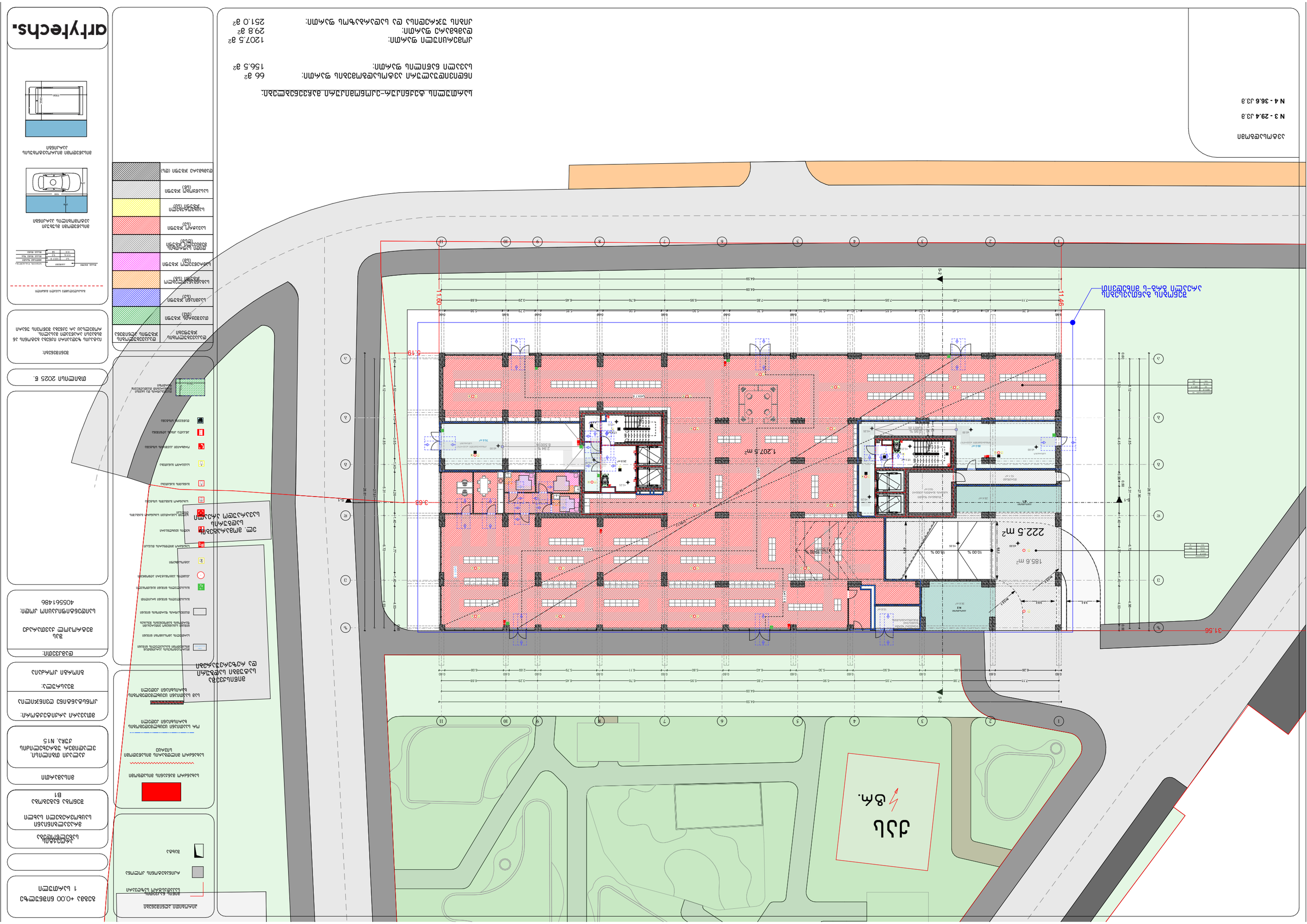
ул.
8м.
1,207.5 m²
185.6 m²
222.5 m²
11.60
11.46
5.19
3.63
31.56
1
2
3
4
5
6
7
8
9
10
11
A
B
C
D
E
F
1
2
3
4
5
6
7
8
9
10
11
N 3 - 29.4 л.з.в
N 4 - 36.6 л.з.в
Забележителности
Нивелационен план
Ситуационен план
Легенда
Сервитути
Сервитут за преминаване на ел. кабел
Сервитут за преминаване на ВиК
Сервитут за преминаване на ПТ
Сервитут за преминаване на ПТ и ВиК
Сервитут за преминаване на ПТ, ВиК и ел. кабел
Сервитут за преминаване на ел. кабел и ВиК
Сервитут за преминаване на ел. кабел и ПТ
Сервитут за преминаване на ВиК и ПТ
Сервитут за преминаване на ел. кабел, ВиК и ПТ
Сервитут за преминаване на ел. кабел, ВиК, ПТ и ТП
Сервитут за преминаване на ел. кабел, ВиК, ПТ, ТП и ПС
Сервитут за преминаване на ел. кабел, ВиК, ПТ, ТП, ПС и ПС
Сервитут за преминаване на ел. кабел, ВиК, ПТ, ТП, ПС, ПС и ПС
Сервитут за преминаване на ел. кабел, ВиК, ПТ, ТП, ПС, ПС, ПС и ПС
Сервитут за преминаване на ел. кабел, ВиК, ПТ, ТП, ПС, ПС, ПС, ПС и ПС
Сервитут за преминаване на ел. кабел, ВиК, ПТ, ТП, ПС, ПС, ПС, ПС, ПС и ПС
Сервитут за преминаване на ел. кабел, ВиК, ПТ, ТП, ПС, ПС, ПС, ПС, ПС, ПС и ПС
Сервитут за преминаване на ел. кабел, ВиК, ПТ, ТП, ПС, ПС, ПС, ПС, ПС, ПС, ПС и ПС
Сервитут за преминаване на ел. кабел, ВиК, ПТ, ТП, ПС, ПС, ПС, ПС, ПС, ПС, ПС, ПС и ПС
Сервитут за преминаване на ел. кабел, ВиК, ПТ, ТП, ПС, ПС, ПС, ПС, ПС, ПС, ПС, ПС, ПС и ПС
Сервитут за преминаване на ел. кабел, ВиК, ПТ, ТП, ПС, ПС, ПС, ПС, ПС, ПС, ПС, ПС, ПС, ПС и ПС
Сервитут за преминаване на ел. кабел, ВиК, ПТ, ТП, ПС, ПС, ПС, ПС, ПС, ПС, ПС, ПС, ПС, ПС, ПС и ПС
Сервитут за преминаване на ел. кабел, ВиК, ПТ, ТП, ПС, ПС, ПС, ПС, ПС, ПС, ПС, ПС, ПС, ПС, ПС, ПС и ПС
Сервитут за преминаване на ел. кабел, ВиК, ПТ, ТП, ПС, ПС, ПС, ПС, ПС, ПС, ПС, ПС, ПС, ПС, ПС, ПС, ПС и ПС
Сервитут за преминаване на ел. кабел, ВиК, ПТ, ТП, ПС, ПС, ПС, ПС, ПС, ПС, ПС, ПС, ПС, ПС, ПС, ПС, ПС, ПС и ПС
Сервитут за преминаване на ел. кабел, ВиК, ПТ, ТП, ПС, ПС, ПС, ПС, ПС, ПС, ПС, ПС, ПС, ПС, ПС, ПС, ПС, ПС, ПС и ПС
Сервитут за преминаване на ел. кабел, ВиК, ПТ, ТП, ПС, ПС, ПС, ПС, ПС, ПС, ПС, ПС, ПС, ПС, ПС, ПС, ПС, ПС, ПС, ПС и ПС
Сервитут за преминаване на ел. кабел, ВиК, ПТ, ТП, ПС, ПС, ПС, ПС, ПС, ПС, ПС, ПС, ПС, ПС, ПС, ПС, ПС, ПС, ПС, ПС, ПС и ПС
Сервитут за преминаване на ел. кабел, ВиК, ПТ, ТП, ПС, ПС, ПС, ПС, ПС, ПС, ПС, ПС, ПС, ПС, ПС, ПС, ПС, ПС, ПС, ПС, ПС, ПС и ПС
Сервитут за преминаване на ел. кабел, ВиК, ПТ, ТП, ПС, ПС, ПС, ПС, ПС, ПС, ПС, ПС, ПС, ПС, ПС, ПС, ПС, ПС, ПС, ПС, ПС, ПС, ПС и ПС
Сервитут за преминаване на ел. кабел, ВиК, ПТ, ТП, ПС и ПС
Сервитут за преминаване на ел. кабел, ВиК, ПТ, ТП, ПС и ПС
Сервитут за преминаване на ел. кабел, ВиК, ПТ, ТП, ПС и ПС
Сервитут за преминаване на ел. кабел, ВиК, ПТ, ТП, ПС и ПС
Сервитут за преминаване на ел. кабел, ВиК, ПТ, ТП, ПС и ПС
Сервитут за преминаване на ел. кабел, ВиК, ПТ, ТП, ПС и ПС
Сервитут за преминаване на ел. кабел, ВиК, ПТ, ТП, ПС и ПС
Сервитут за преминаване на ел. кабел, ВиК, ПТ, ТП, ПС и ПС
Сервитут за преминаване на ел. кабел, ВиК, ПТ, ТП, ПС и ПС
Сервитут за преминаване на ел. кабел, ВиК, ПТ, ТП, ПС и ПС
Сервитут за преминаване на ел. кабел, ВиК, ПТ, ТП, ПС и ПС
Сервитут за преминаване на ел. кабел, ВиК, ПТ, ТП, ПС и ПС
Сервитут за преминаване на ел. кабел, ВиК, ПТ, ТП, ПС и ПС
Сервитут за преминаване на ел. кабел, ВиК, ПТ, ТП, ПС и ПС
Сервитут за преминаване на ел. кабел, ВиК, ПТ, ТП, ПС и ПС
Сервитут за преминаване на ел. кабел, ВиК, ПТ, ТП, ПС и ПС
Сервитут за преминаване на ел. кабел, ВиК, ПТ, ТП, ПС и ПС
Сервитут за преминаване на ел. кабел, ВиК, ПТ, ТП, ПС и ПС
Сервитут за преминаване на ел. кабел, ВиК, ПТ, ТП, ПС и ПС
Сервитут за преминаване на ел. кабел, ВиК, ПТ, ТП, ПС и ПС
Сервитут за преминаване на ел. кабел, ВиК, ПТ, ТП, ПС и ПС
Сервитут за преминаване на ел. кабел, ВиК, ПТ, ТП, ПС и ПС
Сервитут за преминаване на ел. кабел, ВиК, ПТ, ТП, ПС и ПС
Сервитут за преминаване на ел. кабел, ВиК, ПТ, ТП, ПС и ПС
Сервитут за преминаване на ел. кабел, ВиК, ПТ, ТП, ПС и ПС
Сервитут за преминаване на ел. кабел, ВиК, ПТ, ТП, ПС

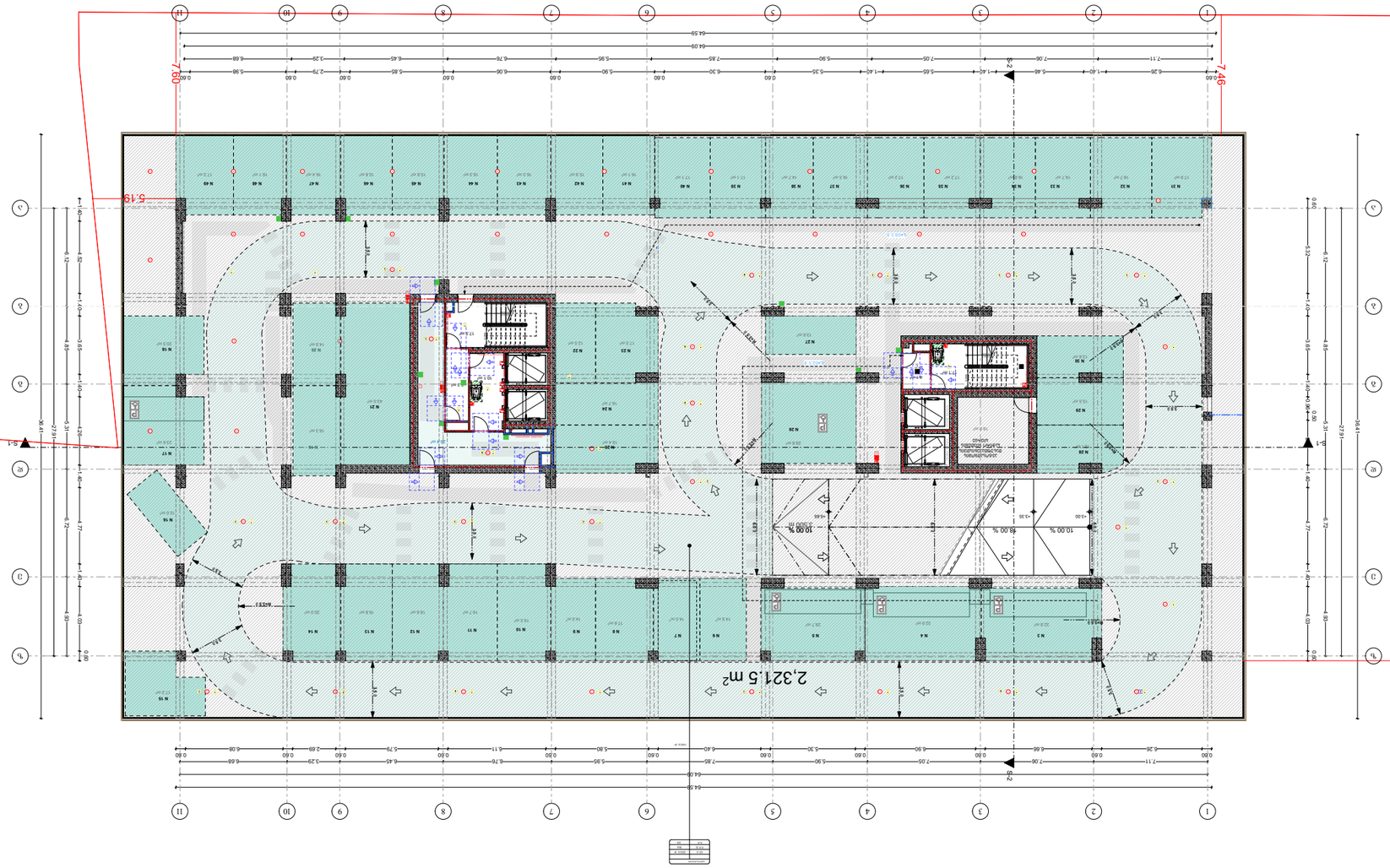

აკრედიტებული პირების ადგილები

N 1 - 32.8 კვ.მ	N 2 - 32.9 კვ.მ	N 3 - 28.7 კვ.მ	N 4 - 29.6 კვ.მ	N 5 - 28.8 კვ.მ	N 6 - 28.8 კვ.მ
N 7 - 28.8 კვ.მ	N 8 - 28.8 კვ.მ	N 9 - 28.8 კვ.მ	N 10 - 28.8 კვ.მ	N 11 - 28.8 კვ.მ	N 12 - 28.8 კვ.მ
N 13 - 28.8 კვ.მ	N 14 - 28.8 კვ.მ	N 15 - 28.8 კვ.მ	N 16 - 28.8 კვ.მ	N 17 - 28.8 კვ.მ	N 18 - 28.8 კვ.მ
N 19 - 28.8 კვ.მ	N 20 - 28.8 კვ.მ	N 21 - 28.8 კვ.მ	N 22 - 28.8 კვ.მ	N 23 - 28.8 კვ.მ	N 24 - 28.8 კვ.მ
N 25 - 28.8 კვ.მ	N 26 - 28.8 კვ.მ	N 27 - 28.8 კვ.მ	N 28 - 28.8 კვ.მ	N 29 - 28.8 კვ.მ	N 30 - 28.8 კვ.მ
N 31 - 28.8 კვ.მ	N 32 - 28.8 კვ.მ	N 33 - 28.8 კვ.მ	N 34 - 28.8 კვ.მ	N 35 - 28.8 კვ.მ	N 36 - 28.8 კვ.მ
N 37 - 28.8 კვ.მ	N 38 - 28.8 კვ.მ	N 39 - 28.8 კვ.მ	N 40 - 28.8 კვ.მ	N 41 - 28.8 კვ.მ	N 42 - 28.8 კვ.მ
N 43 - 28.8 კვ.მ	N 44 - 28.8 კვ.მ	N 45 - 28.8 კვ.მ	N 46 - 28.8 კვ.მ	N 47 - 28.8 კვ.მ	N 48 - 28.8 კვ.მ
N 49 - 28.8 კვ.მ					

ნაგებობის ტექნიკურ-ეკონომიკური მაჩვენებლები:

ნაგებობის საერთო ფართობი:	868.4 მ²
საკონსტრუქციო ელემენტების ფართობი:	1453.1 მ²
ნაგებობის ფართობი ბეტონის ზედაპირებით:	1321.5 მ²
ნაგებობის ფართობი ბეტონის ზედაპირების გარეშე:	18.6 მ²
ნაგებობის ფართობი, რომელზეც ვრცელდება ხანძარსაწინააღმდეგო დაცვის მოთხოვნები:	84.5 მ²

ელექტრომობილის დამტენი სადგური
ელექტრომობილის დამტენი სადგურის ადგილი
ელექტრომობილის დამტენი სადგურის ადგილის ნომერ

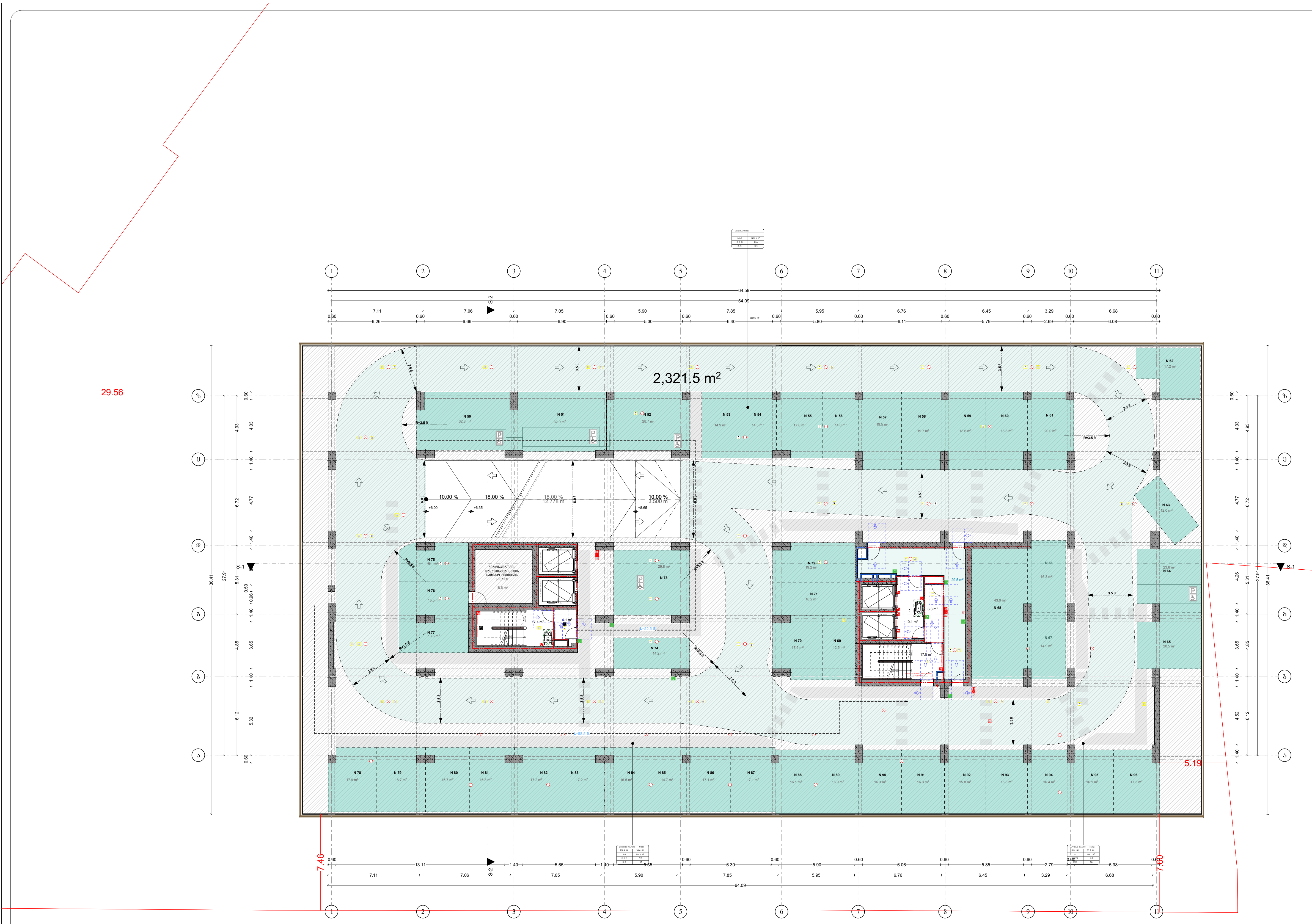

ავტოსადგომი

- N 50 - 32.8 კვ.მ
- N 51 - 32.9 კვ.მ
- N 52 - 28.7 კვ.მ
- N 53 - 14.9 კვ.მ
- N 54 - 14.5 კვ.მ
- N 55 - 17.6 კვ.მ
- N 56 - 14.0 კვ.მ
- N 57 - 19.5 კვ.მ
- N 58 - 19.7 კვ.მ
- N 59 - 18.6 კვ.მ
- N 60 - 18.8 კვ.მ
- N 61 - 20.0 კვ.მ
- N 62 - 17.2 კვ.მ
- N 63 - 12.0 კვ.მ
- N 64 - 23.6 კვ.მ
- N 65 - 20.5 კვ.მ
- N 66 - 16.3 კვ.მ
- N 67 - 14.9 კვ.მ
- N 68 - 43.0 კვ.მ
- N 69 - 12.5 კვ.მ
- N 70 - 17.5 კვ.მ
- N 71 - 16.2 კვ.მ
- N 72 - 19.2 კვ.მ
- N 73 - 29.8 კვ.მ
- N 74 - 14.2 კვ.მ
- N 75 - 15.1 კვ.მ
- N 76 - 15.5 კვ.მ
- N 77 - 13.6 კვ.მ
- N 78 - 17.9 კვ.მ
- N 79 - 18.7 კვ.მ
- N 80 - 16.7 კვ.მ
- N 81 - 16.8 კვ.მ
- N 82 - 17.2 კვ.მ
- N 83 - 17.2 კვ.მ
- N 84 - 16.5 კვ.მ
- N 85 - 14.7 კვ.მ
- N 86 - 17.1 კვ.მ
- N 87 - 17.1 კვ.მ
- N 88 - 16.1 კვ.მ
- N 89 - 15.9 კვ.მ
- N 90- 16.3 კვ.მ
- N 91 - 16.3 კვ.მ
- N 92 - 15.8 კვ.მ
- N 93 - 15.8 კვ.მ
- N 94 - 16.4 კვ.მ
- N 95 - 16.1 კვ.მ
- N 96 - 17.3 კვ.მ

სართულის ტექნიკურ-ეკონომიკური მაჩვენებლები:

ინდივიდუალური ავტოსადგომების ფართი: 869 მ²
სავალი ნაწილის ფართი: 1452.5 მ²

დამხმარე ფართი-ავტოსადგომების დასუფთავებისთვის
საჭირო ნივთების სივრცე: 18.6 მ²
კიბის უჯრედისა და სადარბაზოს ფართი: 84.6 მ²

პირობითი აღნიშვნები

- მიწის ნაკვეთის საკადასტრო საზღვარი
- რკინაბეტონის კოლონა
- შახტა

- სახანძრო მანქანის მისადგომი
- სახანძრო მილდგარის მისაწვდომი სივრცე
- ორ საათიანი ცეცხლმედეგობის ხარისხიანი კედელი
- სამ საათიანი ცეცხლმედეგობის ხარისხიანი კედელი

- მიკროავტობუსის პარკინგთან მისაწვდომი გასასვლელის ნიშანი
- სართულის ამოსაცნობი ნიშანი
- ნიშანი საგანგებო ვითარებაში ფართობის გამოყენების შესახებ
- თავშესაფრის ფართობის ნიშანი
- გასასვლელის ნიშანი ბრაილით
- გასასვლელის ნიშანი განათობელი
- კვამლის ავტომატური აღმომჩენი
- ავტოსაშხეფი
- სახანძრო მილდგარის თავაკი
- ხელის ცეცხლმაქრი
- ხელით სამართავი სახანძრო განგაშის ღილაკი
- სახანძრო განგაშის სისტემა
- განგაშის განათება
- საავარიო განათება
- ორმხრივი კავშირის სისტემა
- აწყალა კიბის აღნიშვნა
- დაწნევის სისტემა
- თავშესაფრის და სხვისი დახმარებით თავდაღწევის ფართობი

დაკავებულობის ჯგუფები	დაკავებულობის ჯგუფის აღნიშვნა
თავშეყრის ჯგუფი (თშ)	
საქმიანი ჯგუფი (სქ)	
საგანმანათლებლო ჯგუფი (სგ)	
სამრეწველო ჯგუფი (სმ)	
დიდი საფრთხის შემცველი ჯგუფი (დსშ)	
სავაჭრო ჯგუფი (სვ)	
საცხოვრებელი ჯგუფი (სც)	
სასაწყობო ჯგუფი (სწ)	
დამხმარე ჯგუფი (დს)	

გეგმა +6.00 ნიშნულზე
3 სართული

პროექტის სახელწოდება

მრავალბინიანი საცხოვრებელი სახლი

შენობა ნაგებობა B1

მისამართი

ქალაქი თბილისი, ვლადიმერ უგრეხელიძის ქუჩა, N15

მთავარი არქიტექტორი:

კონსტანტინე ლვინჯილია

შეასრულა:

გიორგი კორძაია

დამკვეთი:

შპს მეტროპოლ ქავთარაძე

საიდენტიფიკაციო კოდი: 405561486

თბილისი 2025 წ.

შენიშვნები:

იატაკის ზედაპირი იქნება ბეტონის ან მსგავსი არაწვადი მასალის, რომელსაც არ ექნება შეწოვის უნარი

გასასვლელამდე სავალი მანძილი

დაკავ. ჯგუფი	ბინები	სივრცის დასახელება
სქ	115.5 მ	მთლიანი ფართი
დ.დ.შ.	9.3	დაკავ. დატვ. ფაქ.
დ.დ.	14	დაკავ. დატვ.

მისაწვდომი მსუბუქი ავტომობილის პარკინგი

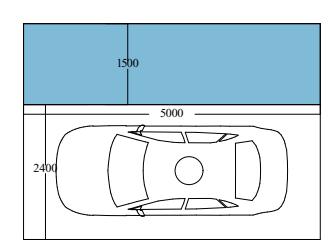

მისაწვდომი მიკროავტობუსის პარკინგი

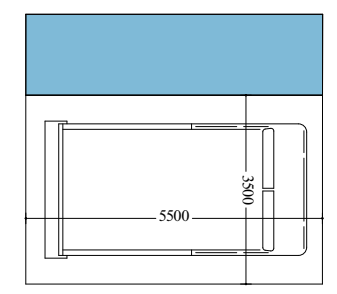

artytechs.

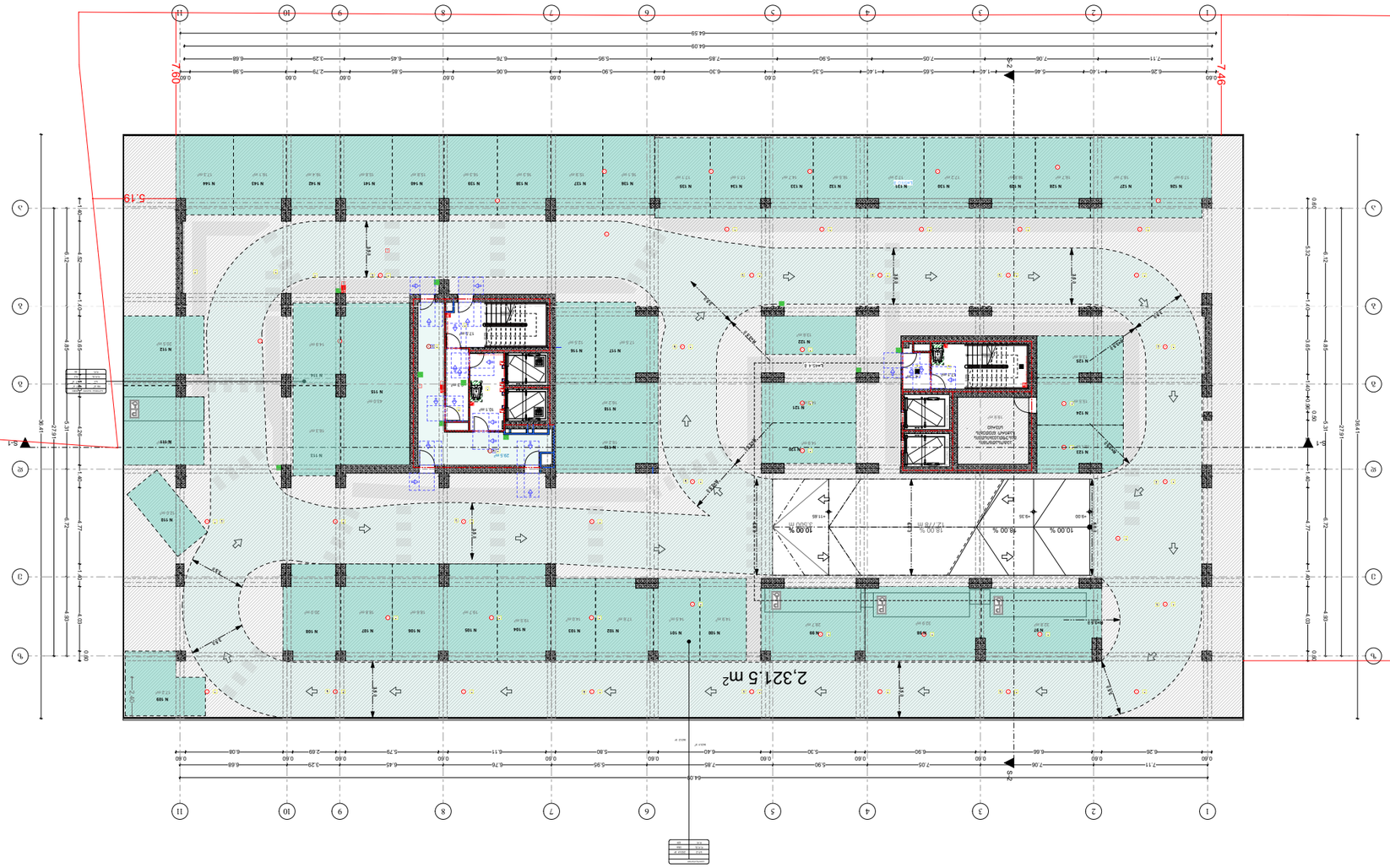

აგებულებითი ელემენტების ექსპლიკაცია

აგებულებითი ელემენტების დასახელება	ფართობი მ²
ტიპიური სართულის ფილა (TU)	1,453.1
ტიპიური სართულის ფილა (TU)	868.4
ტიპიური სართულის ფილა (TU)	18.6
ტიპიური სართულის ფილა (TU)	84.6

ფილების ნიშნულები

N 97 - 32.8 ა.ნ	**N 104 - 19.5** ა.ნ	**N 111 - 23.6** ა.ნ	**N 118 - 16.2** ა.ნ	**N 125 - 13.6** ა.ნ	**N 132 - 16.5** ა.ნ	**N 139 - 16.3** ა.ნ
N 98 - 32.9 ა.ნ	**N 105 - 19.7** ა.ნ	**N 112 - 20.5** ა.ნ	**N 119 - 19.2** ა.ნ	**N 126 - 17.9** ა.ნ	**N 133 - 14.7** ა.ნ	**N 140 - 15.8** ა.ნ
N 99 - 28.7 ა.ნ	**N 106 - 18.6** ა.ნ	**N 113 - 16.3** ა.ნ	**N 120 - 14.9** ა.ნ	**N 127 - 18.7** ა.ნ	**N 134 - 17.1** ა.ნ	**N 141 - 15.8** ა.ნ
N 100 - 14.9 ა.ნ	**N 107 - 18.8** ა.ნ	**N 114 - 14.9** ა.ნ	**N 121 - 14.9** ა.ნ	**N 128 - 16.7** ა.ნ	**N 135 - 17.1** ა.ნ	**N 142 - 16.4** ა.ნ
N 101 - 14.5 ა.ნ	**N 108 - 20.0** ა.ნ	**N 115 - 43.0** ა.ნ	**N 122 - 13.6** ა.ნ	**N 129 - 16.8** ა.ნ	**N 136 - 16.1** ა.ნ	**N 143 - 16.1** ა.ნ
N 102 - 17.6 ა.ნ	**N 109 - 17.2** ა.ნ	**N 116 - 12.5** ა.ნ	**N 123 - 15.1** ა.ნ	**N 130 - 17.2** ა.ნ	**N 137 - 15.9** ა.ნ	**N 144 - 17.3** ა.ნ
N 103 - 14.0 ა.ნ	**N 110 - 12.0** ა.ნ	**N 117 - 17.5** ა.ნ	**N 124 - 15.5** ა.ნ	**N 131 - 17.2** ა.ნ	**N 138 - 16.3** ა.ნ	

ნაგებობის ფართობი აგებულებითი ელემენტების მიხედვით:
ტიპიური სართულის ფილა (TU) 1,453.1 მ²
ტიპიური სართულის ფილა (TU) 868.4 მ²
ტიპიური სართულის ფილა (TU) 18.6 მ²
ტიპიური სართულის ფილა (TU) 84.6 მ²

ნებისმიერი სახის კოპირება, გამრავლება, გავრცელება ან სხვაგვარად გამოყენება ავტორის წერილობითი ნებართვის გარეშე აკრძალულია და ისჯება კანონით.

arhytechs.

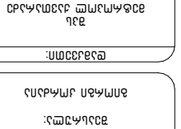

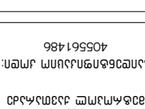

ასაწევი პლატფორმა ინვალიდებისთვის

ავტოსადგომი ადგილები ინვალიდებისთვის

ნაგებობის ფართობი სართულების მიხედვით

ტიპიური სართულის ფილა (TU)	1,453.1 მ²
ტიპიური სართულის ფილა (TU)	868.4 მ²
ტიპიური სართულის ფილა (TU)	18.6 მ²
ტიპიური სართულის ფილა (TU)	84.6 მ²

ნებისმიერი სახის კოპირება, გამრავლება, გავრცელება ან სხვაგვარად გამოყენება ავტორის წერილობითი ნებართვის გარეშე აკრძალულია და ისჯება კანონით.

arhytechs.

ასაწევი პლატფორმა ინვალიდებისთვის

ავტოსადგომი ადგილები ინვალიდებისთვის

ნაგებობის ფართობი სართულების მიხედვით

ტიპიური სართულის ფილა (TU)	1,453.1 მ²
ტიპიური სართულის ფილა (TU)	868.4 მ²
ტიპიური სართულის ფილა (TU)	18.6 მ²
ტიპიური სართულის ფილა (TU)	84.6 მ²

ნებისმიერი სახის კოპირება, გამრავლება, გავრცელება ან სხვაგვარად გამოყენება ავტორის წერილობითი ნებართვის გარეშე აკრძალულია და ისჯება კანონით.

arhytechs.

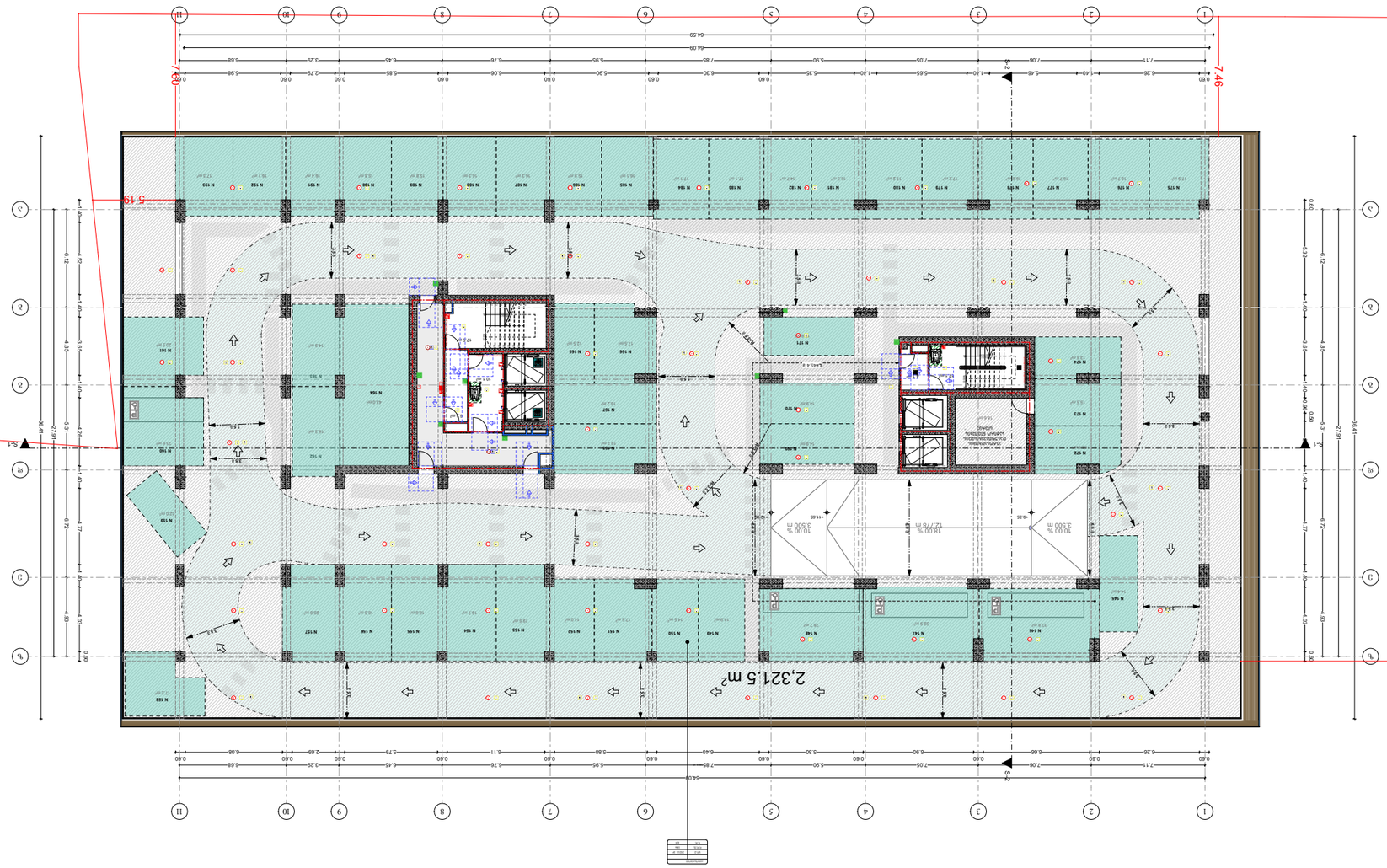

зазмьлъ

N 145 - 32.8 ذ.ع	**N 153 - 19.5** ذ.ع	**N 161 - 20.5** ذ.ع	**N 169 - 14.9** ذ.ع	**N 177 - 16.7** ذ.ع	**N 185 - 16.1** ذ.ع	**N 193 - 17.3** ذ.ع
N 146 - 32.8 ذ.ع	**N 154 - 19.7** ذ.ع	**N 162 - 16.3** ذ.ع	**N 170 - 14.9** ذ.ع	**N 178 - 16.8** ذ.ع	**N 186- 15.9** ذ.ع	
N 147 - 32.9 ذ.ع	**N 155 - 18.6** ذ.ع	**N 163 - 14.9** ذ.ع	**N 171 - 13.6** ذ.ع	**N 179 - 17.2** ذ.ع	**N 187 - 16.3** ذ.ع	
N 148 - 28.7 ذ.ع	**N 156 - 18.8** ذ.ع	**N 164 - 43.0** ذ.ع	**N 172 - 15.1** ذ.ع	**N 180 - 17.2** ذ.ع	**N 188 - 16.3** ذ.ع	
N 149 - 14.9 ذ.ع	**N 157 - 20.0** ذ.ع	**N 165 - 12.5** ذ.ع	**N 173 - 15.5** ذ.ع	**N 181 - 16.5** ذ.ع	**N 189 - 15.8** ذ.ع	
N 150 - 14.5 ذ.ع	**N 158 - 17.2** ذ.ع	**N 166 - 17.5** ذ.ع	**N 174 - 13.6** ذ.ع	**N 182 - 14.7** ذ.ع	**N 190 - 15.8** ذ.ع	
N 151 - 17.6 ذ.ع	**N 159 - 12.0** ذ.ع	**N 167 - 16.2** ذ.ع	**N 175 - 17.9** ذ.ع	**N 183 - 17.1** ذ.ع	**N 191 - 16.4** ذ.ع	
N 152 - 14.0 ذ.ع	**N 160 - 23.6** ذ.ع	**N 168 - 19.2** ذ.ع	**N 176 - 18.7** ذ.ع	**N 184 - 17.1** ذ.ع	**N 192 - 16.1** ذ.ع	

لمحة عامة عن المشروع

مساحة الأرض:	882.8 م²
مساحة البناء المغطاة:	1438.7 م²
نسبة البناء إلى الأرض:	18.6 م²
عدد الطوابق:	84.8 م²

مساحة الأرض	882.8 م²
مساحة البناء	1438.7 م²
مساحة الطابق	84.8 م²
عدد الطوابق	5
ارتفاع البناء	+12.00 م
نسبة البناء إلى الأرض	16.3%
نسبة الطابق إلى الأرض	9.6%
عدد الوحدات	14
عدد المواقف	12
مواقف ذوي الإعاقة	1
مواقف الدراجات	4

مخطط الموقع العام

مساحة الأرض	882.8 م²
مساحة البناء	1438.7 م²
نسبة البناء	16.3%
عدد الطوابق	5
ارتفاع المبنى	+12.00 م
عدد الوحدات	14
عدد المواقف	12
مواقف ذوي الإعاقة	1
مواقف الدراجات	4

مخطط الموقع

مساحة الأرض	882.8 م²
مساحة البناء	1438.7 م²
نسبة البناء	16.3%
عدد الطوابق	5
ارتفاع المبنى	+12.00 م

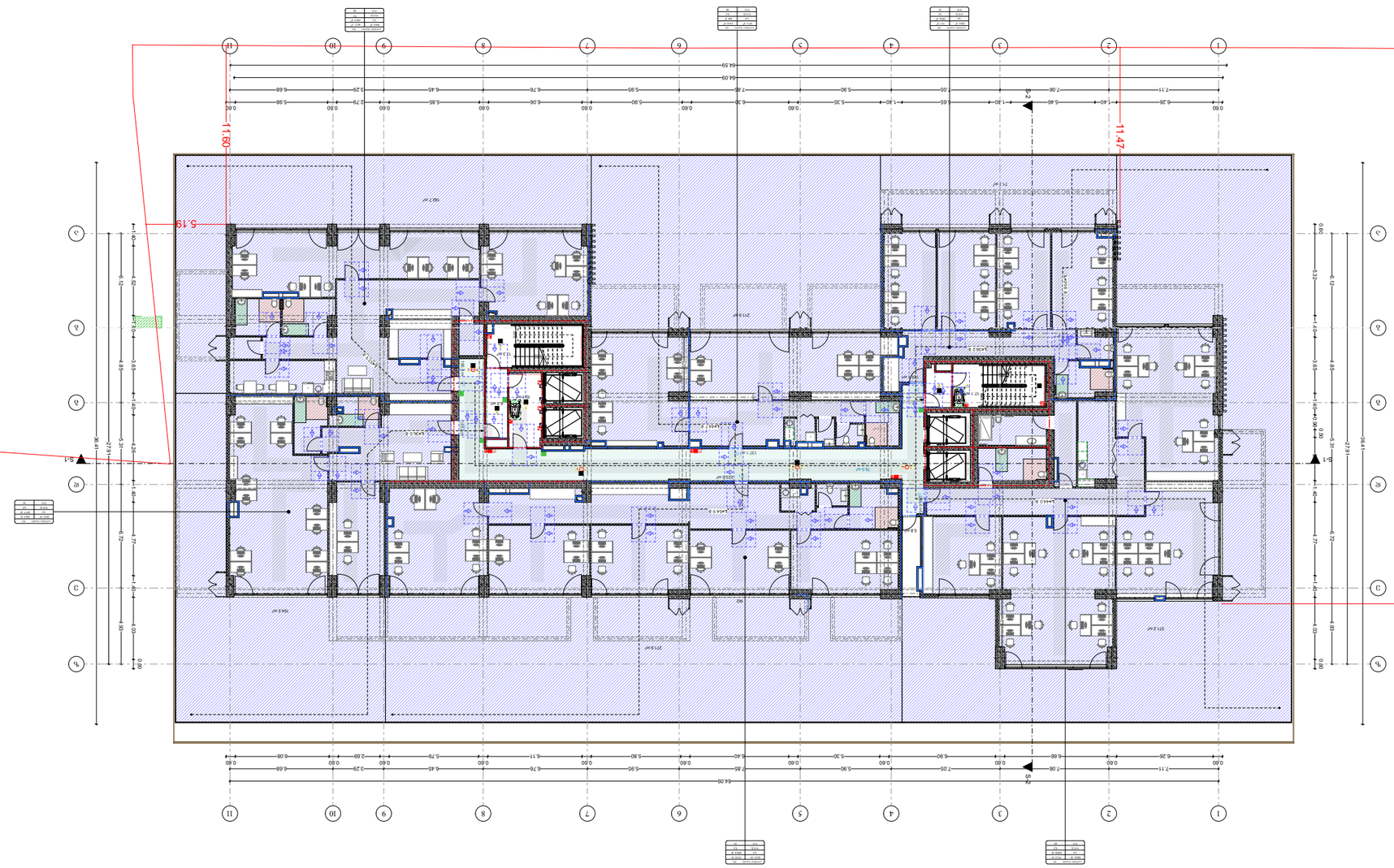

ارضیات

طبقه همکف

راهنما

- محدوده پلان
- محدوده قطعه
- خط تقارن
- محور ساختمان
- دیوار جدید
- دیوار موجود
- دیوار حذفی
- دیوار برشی
- دیوار آتش‌بار
- دیوار پیش‌ساخته
- دیوار بتن‌آرمه
- دیوار سنگی
- دیوار خشتی
- دیوار آجری
- دیوار سبک
- دیوار شیشه‌ای
- دیوار پرده‌ای
- دیوار نیمه‌شیشه
- دیوار نیمه‌شیشه با پروفیل آلومینیومی
- دیوار نیمه‌شیشه با پروفیل فلزی
- دیوار نیمه‌شیشه با پروفیل چوبی
- دیوار نیمه‌شیشه با پروفیل پلاستیکی
- دیوار نیمه‌شیشه با پروفیل استیل
- دیوار نیمه‌شیشه با پروفیل برنز
- دیوار نیمه‌شیشه با پروفیل مسی
- دیوار نیمه‌شیشه با پروفیل برنجی
- دیوار نیمه‌شیشه با پروفیل آهنی
- دیوار نیمه‌شیشه با پروفیل سربی
- دیوار نیمه‌شیشه با پروفیل روی
- دیوار نیمه‌شیشه با پروفیل آلیاژی
- دیوار نیمه‌شیشه با پروفیل کامپوزیت
- دیوار نیمه‌شیشه با پروفیل پلی‌کربنات
- دیوار نیمه‌شیشه با پروفیل پلی‌اتیلن
- دیوار نیمه‌شیشه با پروفیل پلی‌پروپیلن
- دیوار نیمه‌شیشه با پروفیل پلی‌وینیل کلراید
- دیوار نیمه‌شیشه با پروفیل پلی‌استایرن
- دیوار نیمه‌شیشه با پروفیل پلی‌آمید
- دیوار نیمه‌شیشه با پروفیل پلی‌یورتان
- دیوار نیمه‌شیشه با پروفیل پلی‌سولفون
- دیوار نیمه‌شیشه با پروفیل پلی‌فنیلن سولفید
- دیوار نیمه‌شیشه با پروفیل پلی‌فنیلن اکسید
- دیوار نیمه‌شیشه با پروفیل پلی‌فنیلن سولفون
- دیوار نیمه‌شیشه با پروفیل پلی‌فنیلن اکسید سولفون
- دیوار نیمه‌شیشه با پروفیل پلی‌فنیلن سولفید سولفون
- دیوار نیمه‌شیشه با پروفیل پلی‌فنیلن اکسید سولفید
- دیوار نیمه‌شیشه با پروفیل پلی‌فنیلن سولفید اکسید
- دیوار نیمه‌شیشه با پروفیل پلی‌فنیلن اکسید سولفید سولفون
- دیوار نیمه‌شیشه با پروفیل پلی‌فنیلن سولفید اکسید سولفون
- دیوار نیمه‌شیشه با پروفیل پلی‌فنیلن اکسید سولفید اکسید
- دیوار نیمه‌شیشه با پروفیل پلی‌فنیلن سولفید اکسید سولفید
- دیوار نیمه‌شیشه با پروفیل پلی‌فنیلن اکسید سولفید اکسید سولفون
- دیوار نیمه‌شیشه با پروفیل پلی‌فنیلن سولفید اکسید سولفید اکسید
- دیوار نیمه‌شیشه با پروفیل پلی‌فنیلن اکسید سولفید اکسید سولفید
- دیوار نیمه‌شیشه با پروفیل پلی‌فنیلن سولفید اکسید سولفید اکسید سولفون
- دیوار نیمه‌شیشه با پروفیل پلی‌فنیلن اکسید سولفید اکسید سولفید اکسید
- دیوار نیمه‌شیشه با پروفیل پلی‌فنیلن سولفید اکسید سولفید اکسید سولفید
- دیوار نیمه‌شیشه با پروفیل پلی‌فنیلن اکسید سولفید اکسید سولفید اکسید سولفون
- دیوار نیمه‌شیشه با پروفیل پلی‌فنیلن سولفید اکسید سولفید اکسید سولفید اکسید
- دیوار نیمه‌شیشه با پروفیل پلی‌فنیلن اکسید سولفید اکسید سولفید اکسید سولفید
- دیوار نیمه‌شیشه با پروفیل پلی‌فنیلن سولفید اکسید سولفید اکسید سولفید اکسید سولفون
- دیوار نیمه‌شیشه با پروفیل پلی‌فنیلن اکسید سولفید اکسید سولفید اکسید سولفید اکسید
- دیوار نیمه‌شیشه با پروفیل پلی‌فنیلن سولفید اکسید سولفید اکسید سولفید اکسید سولفید
- دیوار نیمه‌شیشه با پروفیل پلی‌فنیلن اکسید سولفید اکسید سولفید اکسید سولفید اکسید سولفون
- دیوار نیمه‌شیشه با پروفیل پلی‌فنیلن سولفید اکسید سولفید اکسید سولفید اکسید سولفید اکسید
- دیوار نیمه‌شیشه با پروفیل پلی‌فنیلن اکسید سولفید اکسید سولفید اکسید سولفید اکسید سولفید
- دیوار نیمه‌شیشه با پروفیل پلی‌فنیلن سولفید اکسید سولفید اکسید سولفید اکسید سولفید اکسید سولفون
- دیوار نیمه‌شیشه با پروفیل پلی‌فنیلن اکسید سولفید اکسید سولفید اکسید سولفید اکسید سولفید اکسید
- دیوار نیمه‌شیشه با پروفیل پلی‌فنیلن سولفید اکسید سولفید اکسید سولفید اکسید سولفید اکسید سولفید
- دیوار نیمه‌شیشه با پروفیل پلی‌فنیلن اکسید سولفید اکسید سولفید اکسید سولفید اکسید سولفید اکسید سولفون
- دیوار نیمه‌شیشه با پروفیل پلی‌فنیلن سولفید اکسید سولفید اکسید سولفید اکسید سولفید اکسید سولفید اکسید
- دیوار نیمه‌شیشه با پروفیل پلی‌فنیلن اکسید سولفید اکسید سولفید اکسید سولفید اکسید سولفید اکسید سولفید
- دیوار نیمه‌شیشه با پروفیل پلی‌فنیلن سولفید اکسید سولفید اکسید سولفید اکسید سولفید اکسید سولفید اکسید سولفون
- دیوار نیمه‌شیشه با پروفیل پلی‌فنیلن اکسید سولفید اکسید سولفید اکسید سولفید اکسید سولفید اکسید سولفید اکسید
- دیوار نیمه‌شیشه با پروفیل پلی‌فنیلن سولفید اکسید سولفید اکسید سولفید اکسید سولفید اکسید سولفید اکسید سولفید
- دیوار نیمه‌شیشه با پروفیل پلی‌فنیلن اکسید سولفید اکسید سولفید اکسید سولفید اکسید سولفید اکسید سولفید اکسید سولفون
- دیوار نیمه‌شیشه با پروفیل پلی‌فنیلن سولفید اکسید سولفید اکسید سولفید اکسید سولفید اکسید سولفید اکسید سولفید اکسید
- دیوار نیمه‌شیشه با پروفیل پلی‌فنیلن اکسید سولفید اکسید سولفید اکسید سولفید اکسید سولفید اکسید سولفید اکسید سولفید
- دیوار نیمه‌شیشه با پروفیل پلی‌فنیلن سولفید اکسید سولفید اکسید سولفید اکسید سولفید اکسید سولفید اکسید سولفید اکسید سولفون
- دیوار نیمه‌شیشه با پروفیل پلی‌فنیلن اکسید سولفید اکسید سولفید اکسید سولفید اکسید سولفید اکسید سولفید اکسید سولفید اکسید
- دیوار نیمه‌شیشه با پروفیل پلی‌فنیلن سولفید اکسید سولفید اکسید سولفید اکسید سولفید اکسید سولفید اکسید سولفید اکسید سولفید
- دیوار نیمه‌شیشه با پروفیل پلی‌فنیلن اکسید سولفید اکسید سولفید اکسید سولفید اکسید سولفید اکسید سولفید اکسید سولفید اکسید سولفون
- دیوار نیمه‌شیشه با پروفیل پلی‌فنیلن سولفید اکسید سولفید اکسید سولفید اکسید سولفید اکسید سولفید اکسید سولفید اکسید سولفید اکسید
- دیوار نیمه‌شیشه با پروفیل پلی‌فنیلن اکسید سولفید اکسید سولفید اکسید سولفید اکسید سولفید اکسید سولفید اکسید سولفید اکسید سولفید
- دیوار نیمه‌شیشه با پروفیل پلی‌فنیلن سولفید اکسید سولفید اکسید سولفید اکسید سولفید اکسید سولفید اکسید سولفید اکسید سولفید اکسید سولفون
- دیوار نیمه‌شیشه با پروفیل پلی‌فنیلن اکسید سولفید اکسید سولفید اکسید سولفید اکسید سولفید اکسید سولفید اکسید سولفید اکسید سولفید اکسید
- دیوار نیمه‌شیشه با پروفیل پلی‌فنیلن سولفید اکسید سولفید اکسید سولفید اکسید سولفید اکسید سولفید اکسید سولفید اکسید سولفید اکسید سولفید
- دیوار نیمه‌شیشه با پروفیل پلی‌فنیلن اکسید سولفید اکسید سولفید اکسید سولفید اکسید سولفید اکسید سولفید اکسید سولفید اکسید سولفید اکسید سولفون
- دیوار نیمه‌شیشه با پروفیل پلی‌فنیلن سولفید اکسید سولفید اکسید سولفید اکسید سولفید اکسید سولفید اکسید سولفید اکسید سولفید اکسید سولفید اکسید
- دیوار نیمه‌شیشه با پروفیل پلی‌فنیلن اکسید سولفید اکسید سولفید اکسید سولفید اکسید سولفید اکسید سولفید اکسید سولفید اکسید سولفید اکسید سولفید
- دیوار نیمه‌شیشه با پروفیل پلی‌فنیلن سولفید اکسید سولفید اکسید سولفید اکسید سولفید اکسید سولفید اکسید سولفید اکسید سولفید اکسید سولفید اکسید سولفون
- دیوار نیمه‌شیشه با پروفیل پلی‌فنیلن اکسید سولفید اکسید سولفید اکسید سولفید اکسید سولفید اکسید سولفید اکسید سولفید اکسید سولفید اکسید سولفید اکسید
- دیوار نیمه‌شیشه با پروفیل پلی‌فنیلن سولفید اکسید سولفید اکسید سولفید اکسید سولفید اکسید سولفید اکسید سولفید اکسید سولفید اکسید سولفید اکسید سولفید
- دیوار نیمه‌شیشه با پروفیل پلی‌فنیلن اکسید سولفید اکسید سولفید اکسید سولفید اکسید سولفید اکسید سولفید اکسید سولفید اکسید سولفید اکسید سولفید اکسید سولفون
- دیوار نیمه‌شیشه با پروفیل پلی‌فنیلن سولفید اکسید سولفید اکسید سولفید اکسید سولفید اکسید سولفید اکسید سولفید اکسید سولفید اکسید سولفید اکسید سولفید اکسید
- دیوار نیمه‌شیشه با پروفیل پلی‌فنیلن اکسید سولفید اکسید سولفید اکسید سولفید اکسید سولفید اکسید سولفید اکسید سولفید اکسید سولفید اکسید سولفید اکسید سولفید
- دیوار نیمه‌شیشه با پروفیل پلی‌فنیلن سولفید اکسید سولفید اکسید سولفید اکسید سولفید اکسید سولفید اکسید سولفید اکسید سولفید اکسید سولفید اکسید سولفید اکسید سولفون
- دیوار نیمه‌شیشه با پروفیل پلی‌فنیلن اکسید سولفید اکسید سولفید اکسید سولفید اکسید سولفید اکسید سولفید اکسید سولفید اکسید سولفید اکسید سولفید اکسید سولفید اکسید
- دیوار نیمه‌شیشه با پروفیل پلی‌فنیلن سولفید اکسید سولفید اکسید سولفید اکسید سولفید اکسید سولفید اکسید سولفید اکسید سولفید اکسید سولفید اکسید سولفید اکسید سولفید
- دیوار نیمه‌شیشه با پروفیل پلی‌فنیلن اکسید سولفید اکسید سولفید اکسید سولفید اکسید سولفید اکسید سولفید اکسید سولفید اکسید سولفید اکسید سولفید اکسید سولفید اکسید سولفون
- دیوار نیمه‌شیشه با پروفیل پلی‌فنیلن سولفید اکسید سولفید اکسید سولفید اکسید سولفید اکسید سولفید اکسید سولفید اکسید سولفید اکسید سولفید اکسید سولفید اکسید سولفید اکسید
- دیوار نیمه‌شیشه با پروفیل پلی‌فنیلن اکسید سولفید اکسید سولفید اکسید سولفید اکسید سولفید اکسید سولفید اکسید سولفید اکسید سولفید اکسید سولفید اکسید سولفید اکسید سولفید
- دیوار نیمه‌شیشه با پروفیل پلی‌فنیلن سولفید اکسید سولفید اکسید سولفید اکسید سولفید اکسید سولفید اکسید سولفید اکسید سولفید اکسید سولفید اکسید سولفید اکسید سولفید اکسید سولفون
- دیوار نیمه‌شیشه با پروفیل پلی‌فنیلن اکسید سولفید اکسید سولفید اکسید سولفید اکسید سولفید اکسید سولفید اکسید سولفید اکسید سولفید اکسید سولفید اکسید سولفید اکسید سولفید اکسید
- دیوار نیمه‌شیشه با پروفیل پلی‌فنیلن سولفید اکسید سولفید اکسید سولفید اکسید سولفید اکسید سولفید اکسید سولفید اکسید سولفید اکسید سولفید اکسید سولفید اکسید سولفید اکسید سولفید
- دیوار نیمه‌شیشه با پروفیل پلی‌فنیلن اکسید سولفید اکسید سولفید اکسید سولفید اکسید سولفید اکسید سولفید اکسید سولفید اکسید سولفید اکسید سولفید اکسید سولفید اکسید سولفید اکسید سولفون
- دیوار نیمه‌شیشه با پروفیل پلی‌فنیلن سولفید اکسید سولفید اکسید سولفید اکسید سولفید اکسید سولفید اکسید سولفید اکسید سولفید اکسید سولفید اکسید سولفید اکسید سولفید اکسید سولفید اکسید
- دیوار نیمه‌شیشه با پروفیل پلی‌فنیلن اکسید سولفید اکسید سولفید اکسید سولفید اکسید سولفید اکسید سولفید اکسید سولفید اکسید سولفید اکسید سولفید اکسید سولفید اکسید سولفید اکسید سولفید
- دیوار نیمه‌شیشه با پروفیل پلی‌فنیلن سولفید اکسید سولفید اکسید سولفید اکسید سولفید اکسید سولفید اکسید سولفید اکسید سولفید اکسید سولفید اکسید سولفید اکسید سولفید اکسید سولفید اکسید سولفون
- دیوار نیمه‌شیشه با پروفیل پلی‌فنیلن اکسید سولفید اکسید سولفید اکسید سولفید اکسید سولفید اکسید سولفید اکسید سولفید اکسید سولفید اکسید سولفید اکسید سولفید اکسید سولفید اکسید سولفید اکسید
- دیوار نیمه‌شیشه با پروفیل پلی‌فنیلن سولفید اکسید سولفید اکسید سولفید اکسید سولفید اکسید سولفید اکسید سولفید اکسید سولفید اکسید سولفید اکسید سولفید اکسید سولفید اکسید سولفید اکسید سولفید
- دیوار نیمه‌شیشه با پروفیل پلی‌فنیلن اکسید سولفید اکسید سولفید اکسید سولفید اکسید سولفید اکسید سولفید اکسید سولفید اکسید سولفید اکسید سولفید اکسید سولفید اکسید سولفید اکسید سولفید اکسید سولفون
- دیوار نیمه‌شیشه با پروفیل پلی‌فنیلن سولفید اکسید سولفید اکسید سولفید اکسید سولفید اکسید سولفید اکسید سولفید اکسید سولفید اکسید سولفید اکسید سولفید اکسید سولفید اکسید سولفید اکسید سولفید اکسید
- دیوار نیمه‌شیشه با پروفیل پلی‌فنیلن اکسید سولفید اکسید سولفید اکسید سولفید اکسید سولفید اکسید سولفید اکسید سولفید اکسید سولفید اکسید سولفید اکسید سولفید اکسید سولفید اکسید سولفید اکسید سولفید
- دیوار نیمه‌شیشه با پروفیل پلی‌فنیلن سولفید اکسید سولفید اکسید سولفید اکسید سولفید اکسید سولفید اکسید سولفید اکسید سولفید اکسید سولفید اکسید سولفید اکسید سولفید اکسید سولفید اکسید سولفید اکسید سولفون
- دیوار نیمه‌شیشه با پروفیل پلی‌فنیلن اکسید سولفید اکسید سولفید اکسید سولفید اکسید سولفید اکسید سولفید اکسید سولفید اکسید سولفید اکسید سولفید اکسید سولفید اکسید سولفید اکسید سولفید اکسید سولفید اکسید
- دیوار نیمه‌شیشه با پروفیل پلی‌فنیلن سولفید اکسید سولفید اکسید سولفید اکسید سولفید اکسید سولفید اکسید سولفید اکسید سولفید اکسید سولفید اکسید سولفید اکسید سولفید اکسید سولفید اکسید سولفید اکسید سولفید
- دیوار نیمه‌شیشه با پروفیل پلی‌فنیلن اکسید سولفید اکسید سولفید اکسید سولفید اکسید سولفید اکسید سولفید اکسید سولفید اکسید سولفید اکسید سولفید اکسید سولفید اکسید سولفید اکسید سولفید اکسید سولفون
- دیوار نیمه‌شیشه با پروفیل پلی‌فنیلن سولفید اکسید سولفید اکسید سولفید اکسید سولفید اکسید سولفید اکسید سولفید اکسید سولفید اکسید سولفید اکسید سولفید اکسید سولفید اکسید سولفید اکسید سولفید اکسید سولفید اکسید
- دیوار نیمه‌شیشه با پروفیل پلی‌فنیلن اکسید سولفید اکسید سولفید اکسید سولفید اکسید سولفید اکسید سولفید اکسید سولفید اکسید سولفید اکسید سولفید اکسید سولفید اکسید سولفید اکسید سولفید اکسید سولفید اکسید سولفون
- دیوار نیمه‌شیشه با پروفیل پلی‌فنیلن سولفید اکسید سولفید اکسید سولفید اکسید سولفید اکسید سولفید اکسید سولفید اکسید سولفید اکسید سولفید اکسید سولفید اکسید سولفید اکسید سولفید اکسید سولفید اکسید سولفید اکسید سولفید
- دیوار نیمه‌شیشه با پروفیل پلی‌فنیلن اکسید سولفید اکسید سولفید اکسید سولفید اکسید سولفید اکسید سولفید اکسید سولفید اکسید سولفید اکسید سولفید اکسید سولفید اکسید سولفید اکسید سولفید اکسید سولفید اکسید سولفید اکسید سولفون
- دیوار نیمه‌شیشه با پروفیل پلی‌فنیلن سولفید اکسید سولفید اکسید سولفید اکسید سولفید اکسید سولفید اکسید سولفید اکسید سولفید اکسید سولفید اکسید سولفید اکسید سولفید اکسید سولفید اکسید سولفید اکسید سولفید اکسید سولفید اکسید
- دیوار نیمه‌شیشه با پروفیل پلی‌فنیلن اکسید سولفید اکسید سولفید اکسید سولفید اکسید سولفید اکسید سولفید اکسید سولفید اکسید سولفید اکسید سولفید اکسید سولفید اکسید سولفید اکسید سولفید اکسید سولفید اکسید سولفید اکسید سولفون
- دیوار نیمه‌شیشه با پروفیل پلی‌فنیلن سولفید اکسید سولفید اکسید سولفید اکسید سولفید اکسید سولفید اکسید سولفید اکسید سولفید اکسید سولفید اکسید سولفید اکسید سولفید اکسید سولفید اکسید سولفید اکسید سولفید اکسید سولفید اکسید سولف

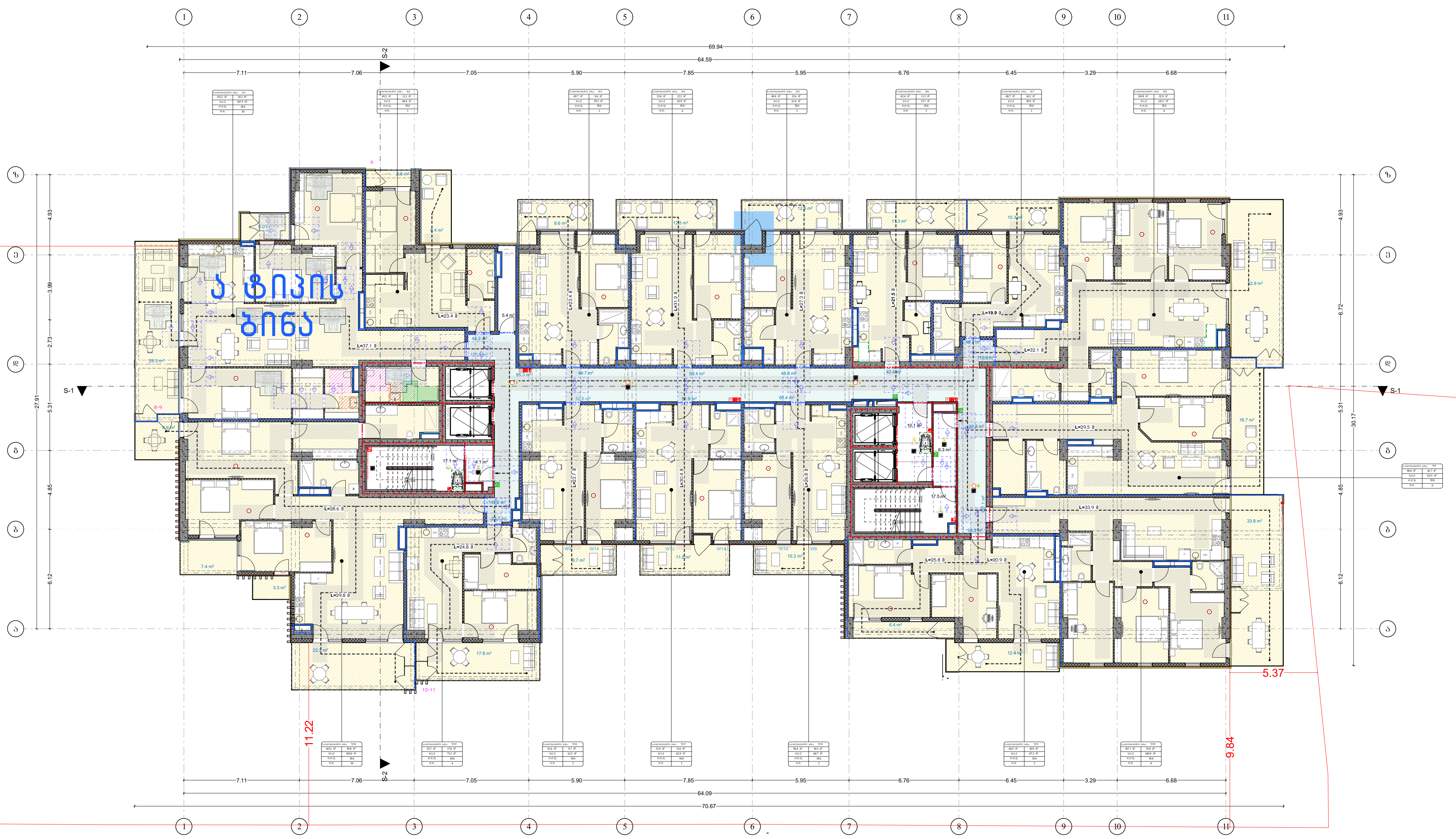

ტრავერტინი	
ალუკაბონდი	
ლესვა	
ბლოკის 5სმ-იანი გამოდება (დათბუნება)	

სართულის ტექნიკურ-ეკონომიკური მაჩვენებლები:

საცხოვრებელი ფართი:	1174.4 მ^2
საზაფხულო ფართი:	291.6 მ^2
კიბის უჯრედისა და სადარბაზოს ფართი:	150.4 მ^2
დამხმარე ფართი:	5.4 მ^2

პირობითი აღნიშვნები

- მიწის ნაკვეთის საკადასტრო საზღვარი
- რკინაბეტონის კოლონა
- შახტა

- სახანძრო მანქანის მისადგომი
- სახანძრო მილდბარის მისაწვდომი სივრცე
- ორ საათიანი ცეცხლმედეგობის ხარისხიანი კედელი
- სამ საათიანი ცეცხლმედეგობის ხარისხიანი კედელი

- მიკროავტობუსის პარკინგთან მისაწვდომი გასასვლელის ნიშანი
- სართულის ამოსაცნობი ნიშანი
- ნიშანი საგანგებო ვითარებაში ფართობის გამოყენების შესახებ
- თავშესაფრის ფართობის ნიშანი
- გასასვლელის ნიშანი ბრაილით
- გასასვლელის ნიშანი განათებული
- კვამლის ავტომატური აღმომჩენი
- ავტოსაშხეფი
- სახანძრო მილდბარის თავაკი
- ხელის ცეცხლმაქრი
- ხელით სამართავი სახანძრო განგაშის ღილაკი
- სახანძრო განგაშის სისტემა
- განგაშის განათება
- საავარიო განათება
- ორმხრივი კავშირის სისტემა
- [illegible]
- დანევის სისტემა
- თავშესაფრის და სხვისი დახმარებით თავდაღწევის ფართობი

დაკავებულობის ჯგუფები	დაკავებულობის ჯგუფის აღნიშვნა
თავშეყრის ჯგუფი (თჯ)	
საქმიანი ჯგუფი (სქ)	
საგანმანათლებლო ჯგუფი (სგ)	
სამრეწველო ჯგუფი (სმ)	
დიდი საფრთხის შემცველი ჯგუფი (დსშ)	
სავაჭრო ჯგუფი (სვ)	
საცხოვრებელი ჯგუფი (სც)	
სასაწყობო ჯგუფი (სწ)	
დამხმარე ჯგუფი (დს)	

გეგმა +18.30 ნიშნულზე
7 სართული

პროექტის სახელწოდება

მრავალბინიანი საცხოვრებელი სახლი

შენობა ნაგებობა B1

მისამართი

ქალაქი თბილისი, ვლადიმერ უგრეხელიძის ქუჩა, N15

მთავარი არქიტექტორი:

კონსტანტინე ლვინჯილია

შეასრულა:

გიორგი კორძაია

დამკვეთი:

შპს მეტროპოლ ქავთარაძე

საიდენტიფიკაციო კოდი:
405561486

თბილისი 2025 წ.

შენიშვნები:

იატაკის ზედაპირი იქნება ბეტონის ან მსგავსი არაწვადი მასალის, რომელსაც არ ექნება შეწოვის უნარი

გასასვლელამდე სავალი მანძილი

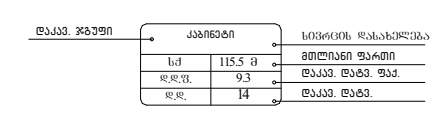

მისაწვდომი მსუბუქი ავტომობილის პარკინგი

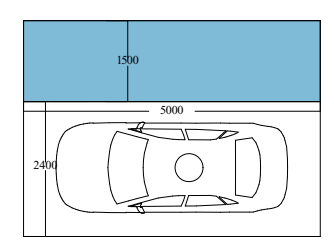

მისაწვდომი მიკროავტობუსის პარკინგი

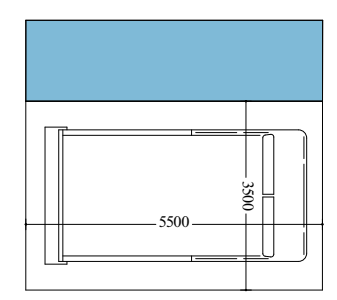

artytechs.

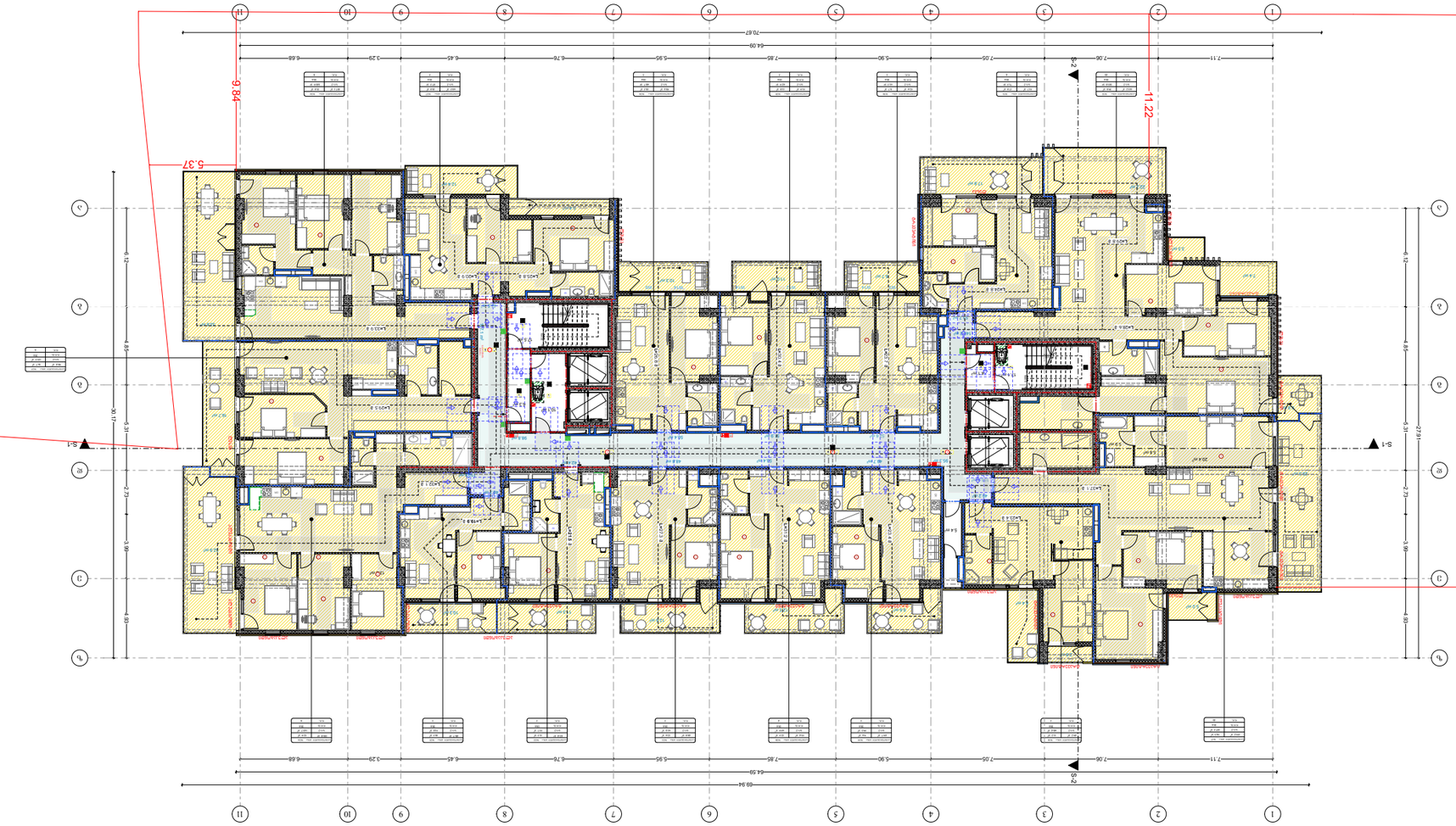

Общи данни

Площ на имота: 1174.4 м²
Площ на застроените части: 291.6 м²
Площ на терасите към апартаментите: 150.4 м²
Площ на общите части: 5.4 м²

Легенда

- Външна стена
- Вътрешна стена
- Стълбище
- Асансьор
- Тераса / Балкон
- Паркоместа
- Зелени площи

Забележки

1. Всички размери са в сантиметри, освен ако не е посочено друго.
2. Преди строителство да се проверят всички размери на място.
3. Да се спазват изискванията на ЗУТ и ЗЗЛД.
4. Да се уведоми Столичната община за начало на строителството.
5. Да се осигури достъп за хора с увреждания.

Експликация

№	Помещение	Площ (м²)
1	Антре	4.20
2	Дневна	28.50
3	Спалня	14.00
4	Баня	5.60
5	Кухня	9.80
6	Коридор	6.30
7	Тераса	12.00
8	Гараж	18.00
9	Складово	3.50
10	Стълбище	8.40
11	Асансьор	2.10

Конструктивни елементи

- Носещи стени: 30 cm
- Междинни стени: 15 cm
- Плочи: 25 cm
- Основи: 60 cm
- Покрив: плосък, с хидроизолация

Инсталации

- Водопровод и канализация
- Електрическа инсталация
- Отопление
- Вентилация
- Слаботокова инсталация

Пожарна безопасност

- Пожарогасители
- Пожароизвестителна система
- Аварийно осветление
- Евакуационни пътища

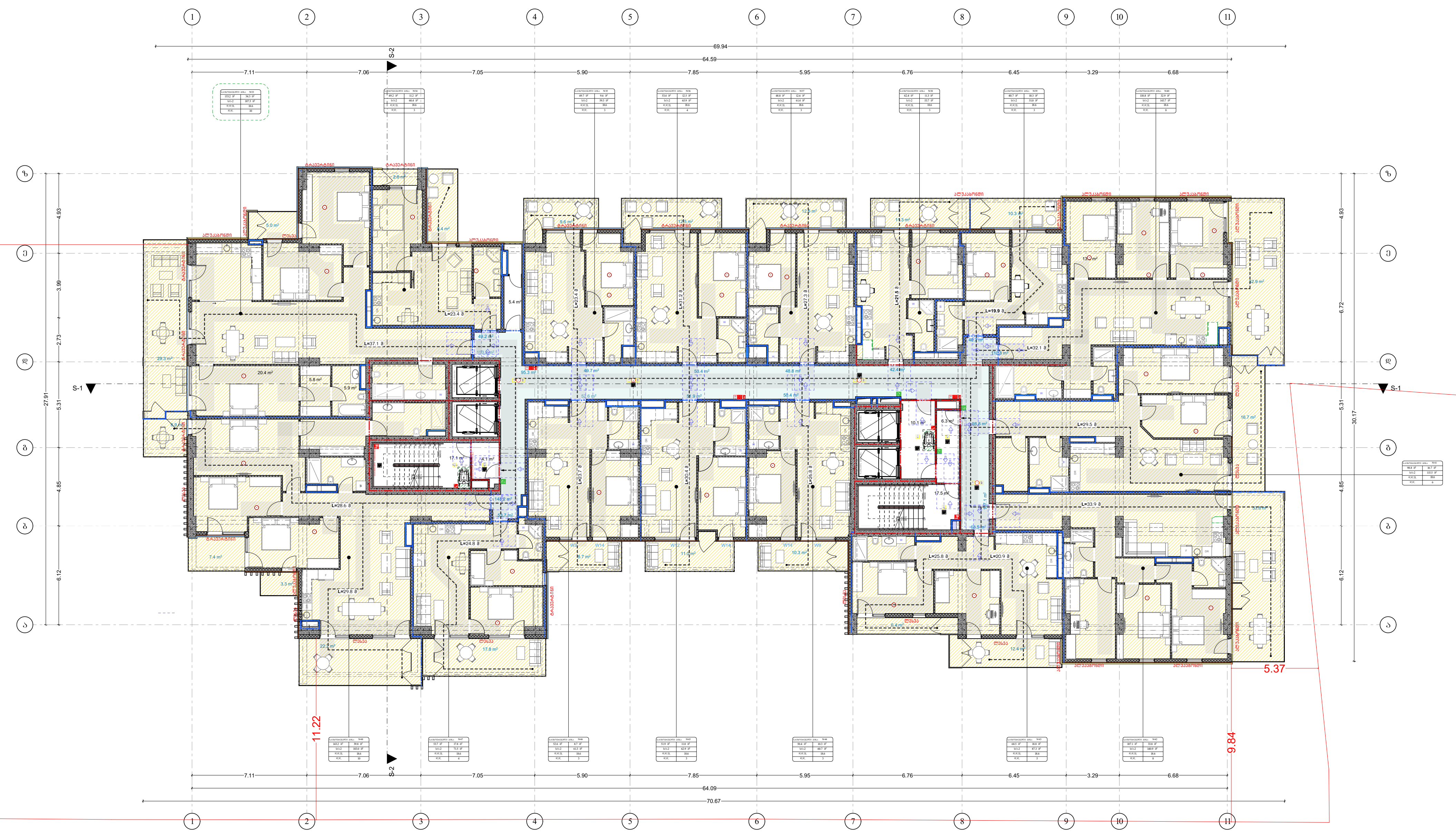

ტრავერტინი	
ალუკაბონდი	
ლესვა	
ბლოკის 5სმ-იანი გადმოდება (დათბუნება)	

სართულის ტექნიკურ-ეკონომიკური მაჩვენებლები:

საცხოვრებელი ფართი:	1174.4 მ²
საზაფხულო ფართი:	291.6 მ²
კიბის უჯრედისა და სადარბაზოს ფართი:	150.4 მ²
დამხმარე ფართი:	5.4 მ²

პირობითი აღნიშვნები

- მიწის ნაკვეთის საკადასტრო საზღვარი
- რკინაბეტონის კოლონა
- შახტა

- სახანძრო მანქანის მისადგომი
- სახანძრო მილდგარის მისაწვდომი სივრცე
- ორ საათიანი ცეცხლმედეგობის ხარისხიანი კედელი
- სამ საათიანი ცეცხლმედეგობის ხარისხიანი კედელი

- მიკროავტობუსის პარკინგთან მისაწვდომი გასასვლელის ნიშანი
- სართულის ამოსაცნობი ნიშანი
- ნიშანი საგანგებო ვითარებაში ფართობის გამოყენების შესახებ
- თავშესაფრის ფართობის ნიშანი
- გასასვლელის ნიშანი ბრაილით
- გასასვლელის ნიშანი განათებული
- კვამლის ავტომატური აღმომჩენი
- ავტოსაშხეფი
- სახანძრო მილდგარის თავაკი
- ხელის ცეცხლმაქრი
- ხელით სამართავი სახანძრო განგაშის ღილაკი
- სახანძრო განგაშის სისტემა
- განგაშის განათება
- საავარიო განათება
- ორმხრივი კავშირის სისტემა
- ჯგუფის კომისია
- დანევის სისტემა
- თავშესაფრის და სხვისი დახმარებით თავდაღწევის ფართობი

დაკავებულობის ჯგუფები	დაკავებულობის ჯგუფის აღნიშვნა
თავშეყრის ჯგუფი (თვ)	
საქმიანი ჯგუფი (სქ)	
საგანმანათლებლო ჯგუფი (სგ)	
სამრეწველო ჯგუფი (სმ)	
დიდი საფრთხის შემცველი ჯგუფი (დსშ)	
სავაჭრო ჯგუფი (სვ)	
საცხოვრებელი ჯგუფი (სც)	
სასაწყობო ჯგუფი (სწ)	
დამხმარე ჯგუფი (დს)	

გეგმა +24.9 ნიშნულზე
9 სართული

პროექტის სახელწოდება
მრავალბინიანი საცხოვრებელი სახლი

შენობა ნაგებობა
B1

მისამართი
ქალაქი თბილისი, ვლადიმერ უგრეხელიძის ქუჩა, N15

მთავარი არქიტექტორი:
კონსტანტინე ლვინჯილია

შეასრულა:
გიორგი კორძაია

დამკვეთი:
შპს მეტროპოლ ქავთარაძე

საიდენტიფიკაციო კოდი:
405561486

თბილისი 2025 წ.

შენიშვნები:

იატაკის ზედაპირი იქნება ბეტონის ან მსგავსი არაწვადი მასალის, რომელსაც არ ექნება შეწოვის უნარი

გასასვლელამდე სავალი მანძილი

დაკავ. ჯგუფი	კაბინეტი	ხსენების დასახელება
სქ	115.5 მ	მთლიანი ფართი
დ.დ.ფ.	9.3	დაკავ. დატვ. ფაქ.
დ.დ.	14	დაკავ. დატვ.

მისაწვდომი მსუბუქი ავტომობილის პარკინგი

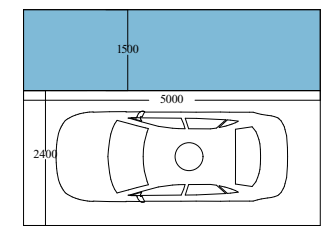

მისაწვდომი მიკროავტობუსის პარკინგი

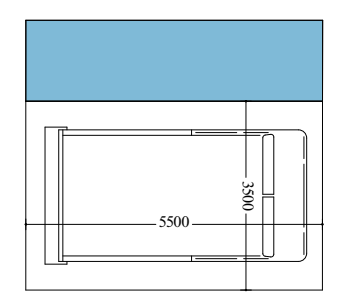

artytechs.

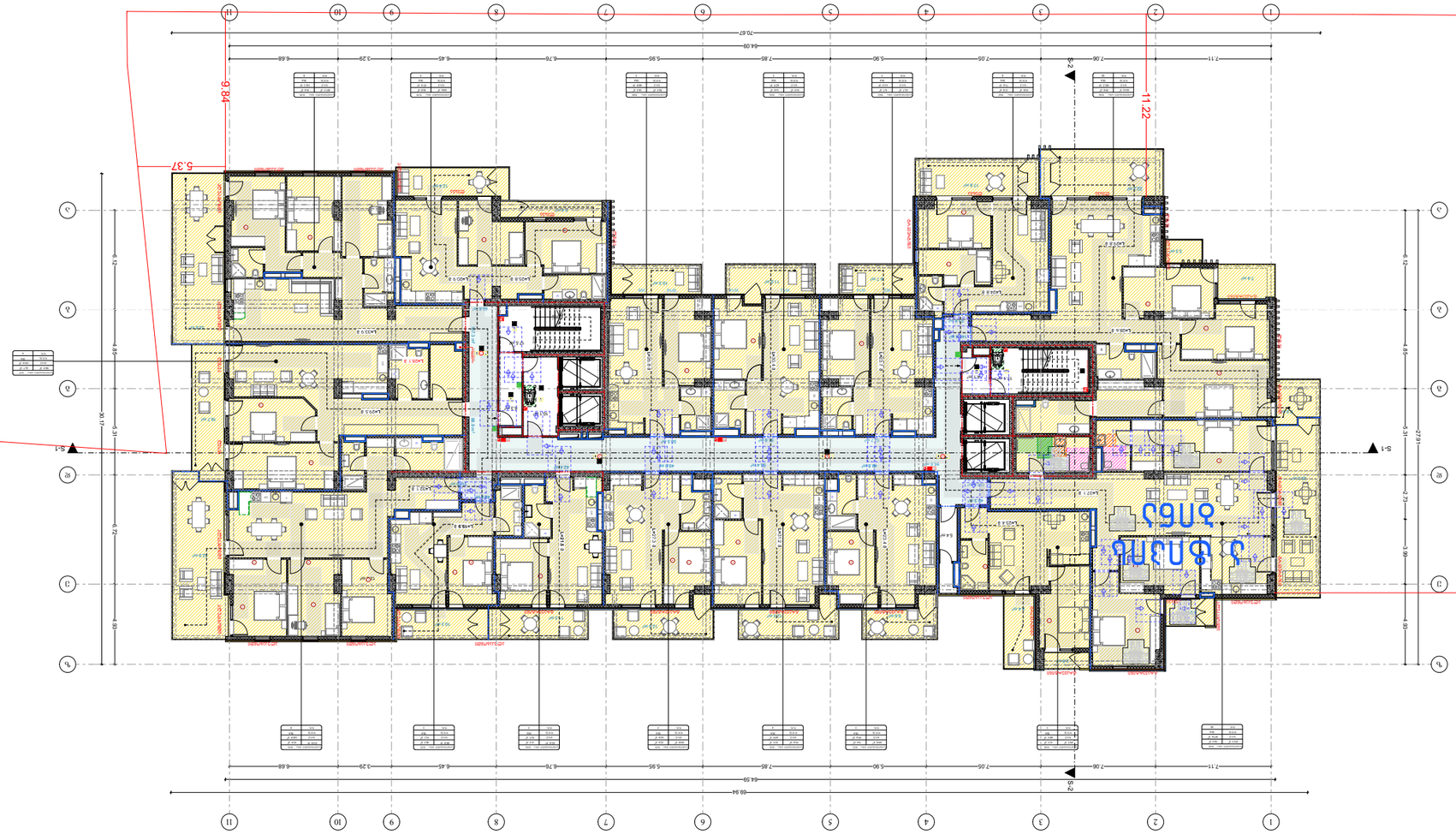

Alaprajz

Beépítési terület: 117.6.4 m²
Lakóegységek száma: 2 db
Közös használatú terek összesen: 291.6 m²
Közös használatú terek közül zárt közösségi terek összesen: 150.6 m²
Közös használatú terek közül nyitott közösségi terek összesen: 5.4 m²

Közös használatú terek közül zárt közösségi terek összesen (közösségi helyiségek, közösségi konyha, közösségi mosókonyha, közösségi műhely, közösségi fitnesz terem, közösségi vendégszoba, közösségi játszóház, közösségi kerékpártároló, közösségi szárítóterem, közösségi tároló, közösségi gépészeti helyiségek, közösségi hulladéktároló):

Közös használatú terek közül nyitott közösségi terek összesen (közösségi terasz, közösségi kert):

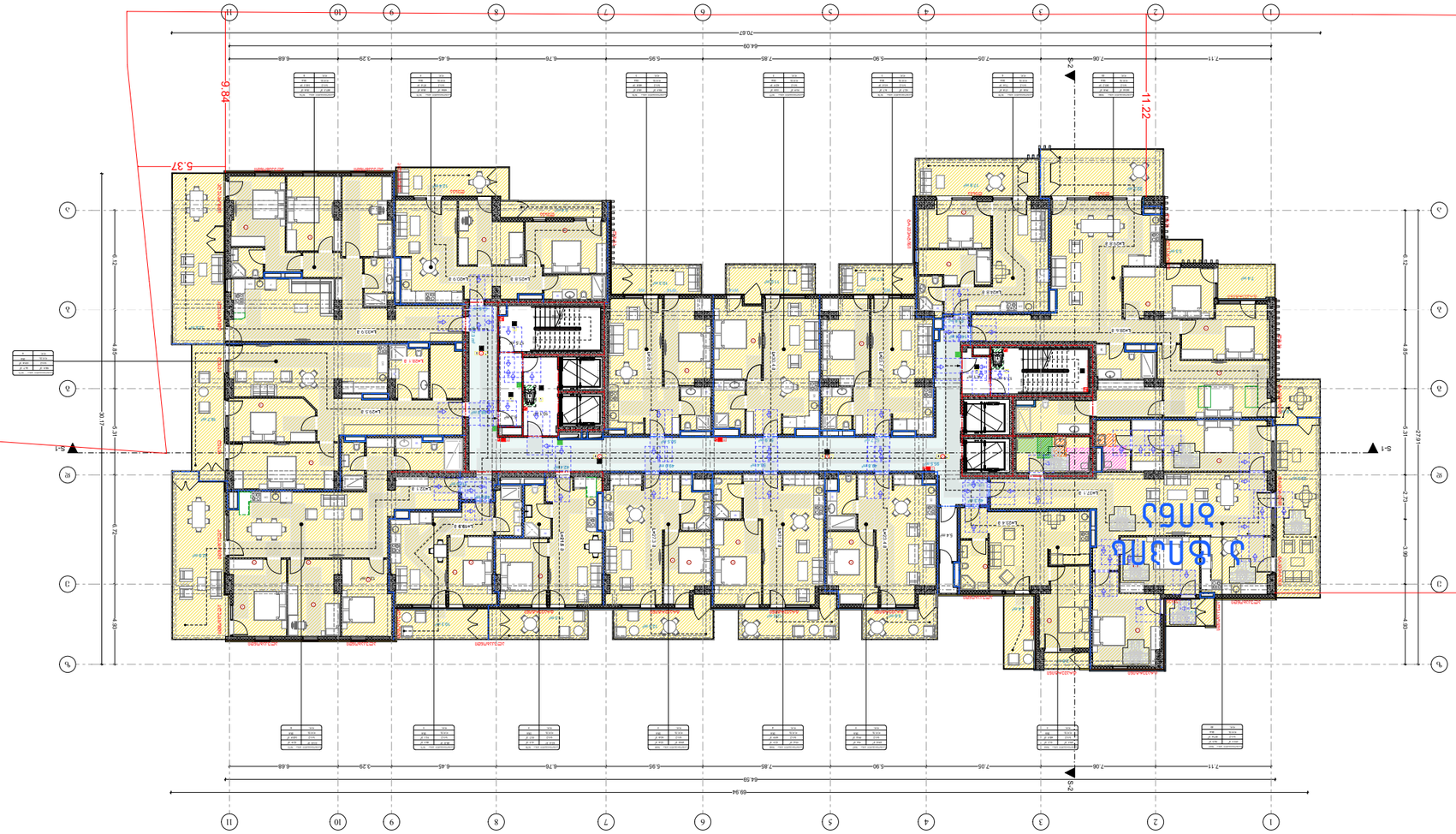

ընդհանուր մակերես՝ 1176.1 մ²
այդ թվում՝ բնակելի մակերես՝ 291.6 մ²
ընդհանուր մակերես՝ 150.6 մ²
ընդհանուր պահեստ՝ 5.4 մ²

նախագիծը կազմված է ՀՀ կառավարության 2014 թվականի մայիսի 15-ի N 526-Ն որոշմամբ հաստատված շինարարական նորմերի և կանոնների պահանջներին համապատասխան

ծածկագիր	
նախագծի անվանում	
նախագծի փուլ	
նախագծի հեղինակ	
գլխավոր ճարտարապետ	
գլխավոր ինժեներ	
գլխավոր տեխնոլոգ	
գլխավոր էլեկտրիկ	
գլխավոր սանտեխնիկ	
գլխավոր կոնստրուկտոր	
գլխավոր մեխանիկ	
գլխավոր ավտոմատիկ	
գլխավոր տնտեսագետ	
նախագծի ղեկավար	
նախագծող	
նախագծող	
նախագծող

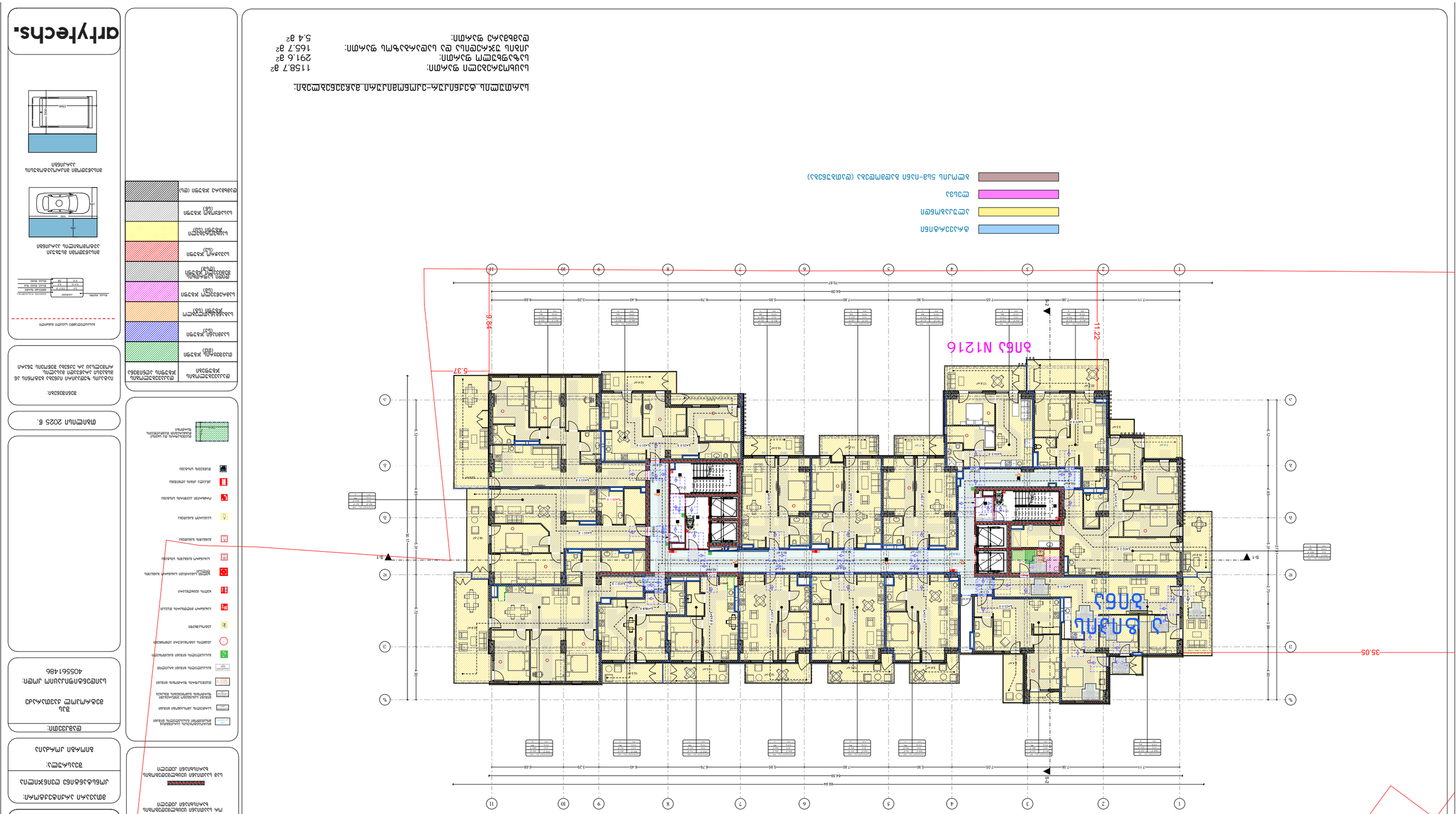

arhytechs.

ЗАСТРОЙКА ЗА ЕДНОФАМИЛНИ ЖИЛИЩА С ОБЩИ ЧАСТИ

ЗАСТРОЙКА ЗА ЕДНОФАМИЛНИ ЖИЛИЩА С ОБЩИ ЧАСТИ И ОБЩО ОБСЛУЖВАЩО ПОМЕЩЕНИЕ

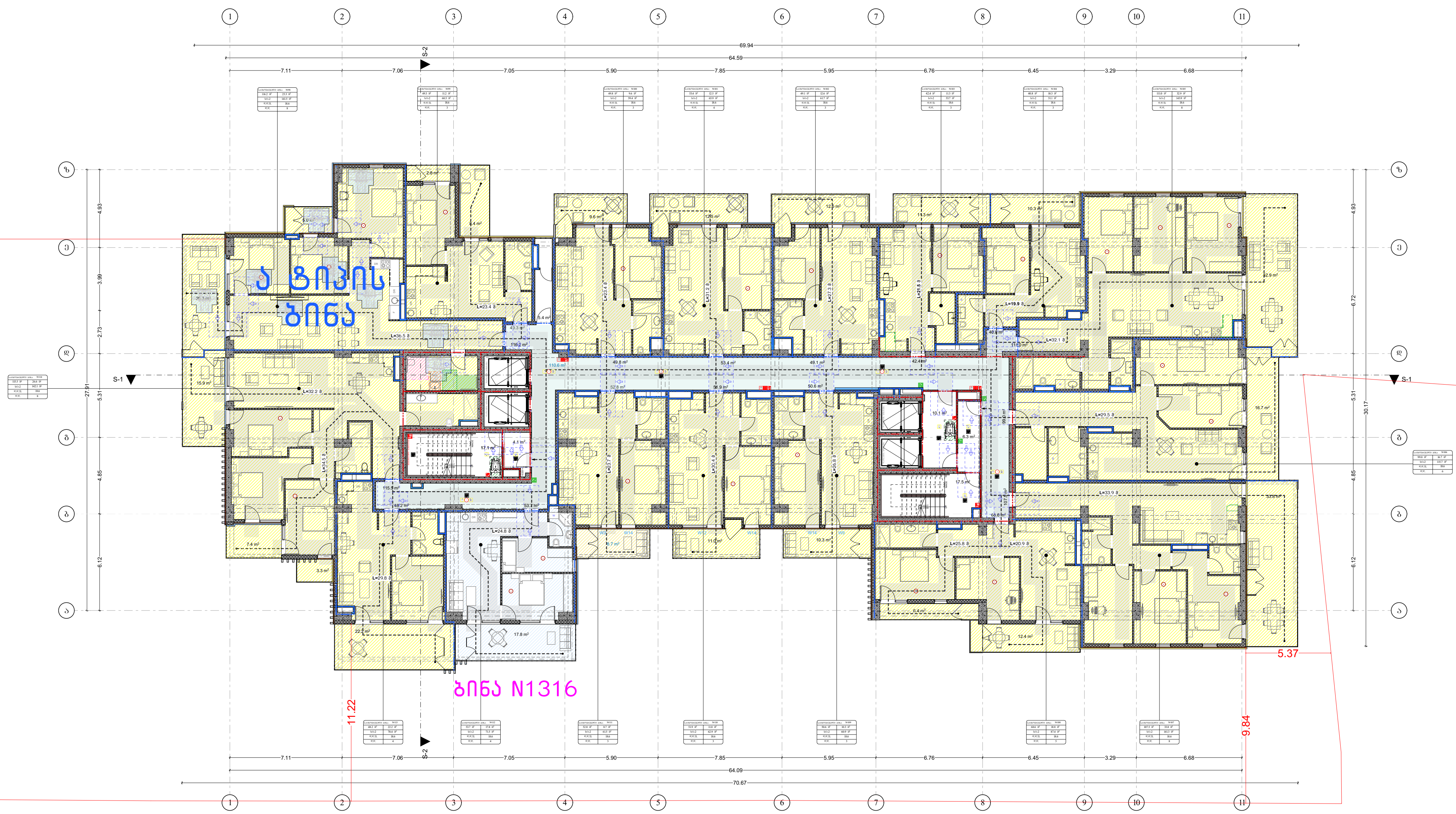

	ტრავერტინი
	ალუკაბონდი
	ლესვა
	ბლოკის 5სმ-იანი გადმოღება (დათბუნება)

სართულის ტექნიკურ-ეკონომიკური მაჩვენებლები:

საცხოვრებელი ფართი:	1159.8 მ^2
საზაფხულო ფართი:	291.6 მ^2
კიბის უჯრედისა და სადარბაზოს ფართი:	165.7 მ^2
დამხმარე ფართი:	5.4 მ^2

პირობითი აღნიშვნები

- მიწის ნაკვეთის საკადასტრო საზღვარი
- რკინაბეტონის კოლონა
- შახტა

- სახანძრო მანქანის მისადგომი
- სახანძრო მილდგარის მისაწვდომი სივრცე
- ორ საათიანი ცეცხლმედეგობის ხარისხიანი კედელი
- სამ საათიანი ცეცხლმედეგობის ხარისხიანი კედელი

- მიკროავტობუსის პარკინგთან მისაწვდომი გასასვლელის ნიშანი
- სართულის ამოსაცნობი ნიშანი
- ნიშანი საგანგებო ვითარებაში ფართობის გამოყენების შესახებ
- თავშესაფრის ფართობის ნიშანი
- გასასვლელის ნიშანი ბრაილით
- გასასვლელის ნიშანი განათობელი
- კვამლის ავტომატური აღმომჩენი
- ავტოსაშხეფი
- სახანძრო მილდგარის თავაკი
- ხელის ცეცხლმაქრი
- ხელით სამართავი სახანძრო განგაშის ღილაკი
- სახანძრო განგაშის სისტემა
- განგაშის განათება
- საავარიო განათება
- ორმხრივი კავშირის სისტემა
- აწყალა კიბის აღნიშვნა
- ღანნევის სისტემა
- თავშესაფრის და სხვისი დახმარებით თავდაღწევის ფართობი

დაკავებულობის ჯგუფები	დაკავებულობის ჯგუფის აღნიშვნა
თავშეყრის ჯგუფი (თჯ)	
საქმიანი ჯგუფი (სქ)	
საგანმანათლებლო ჯგუფი (სგ)	
სამრეწველო ჯგუფი (სმ)	
დიდი საფრთხის შემცველი ჯგუფი (დსშ)	
სავაჭრო ჯგუფი (სვ)	
საცხოვრებელი ჯგუფი (სც)	
სასაწყობო ჯგუფი (სწ)	
დამხმარე ჯგუფი (დს)	

გეგმა +38.10 ნიშნულზე
13 სართული

პროექტის სახელწოდება
მრავალბინიანი საცხოვრებელი სახლი

შენობა ნაგებობა B1

მისამართი

ქალაქი თბილისი, ვლადიმერ უგრეხელიძის ქუჩა, N15

მთავარი არქიტექტორი:

კონსტანტინე ღვინჯილია

შეასრულა:

გიორგი კორძაია

დამკვეთი:

შპს მეტროპოლ ქავთარაძე

საიდენტიფიკაციო კოდი: 405561486

თბილისი 2025 წ.

შენიშვნები:

იატაკის ზედაპირი იქნება ბეტონის ან მსგავსი არაწვადი მასალის, რომელსაც არ ექნება შეწოვის უნარი

გასასვლელამდე სავალი მანძილი

მისაწვდომი მსუბუქი ავტომობილის პარკინგი

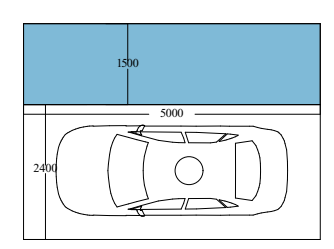

მისაწვდომი მიკროავტობუსის პარკინგი

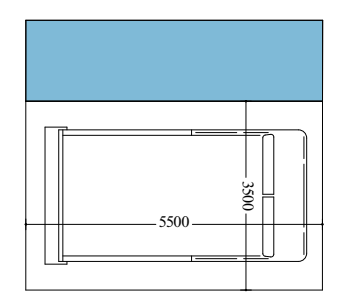

artytechs.

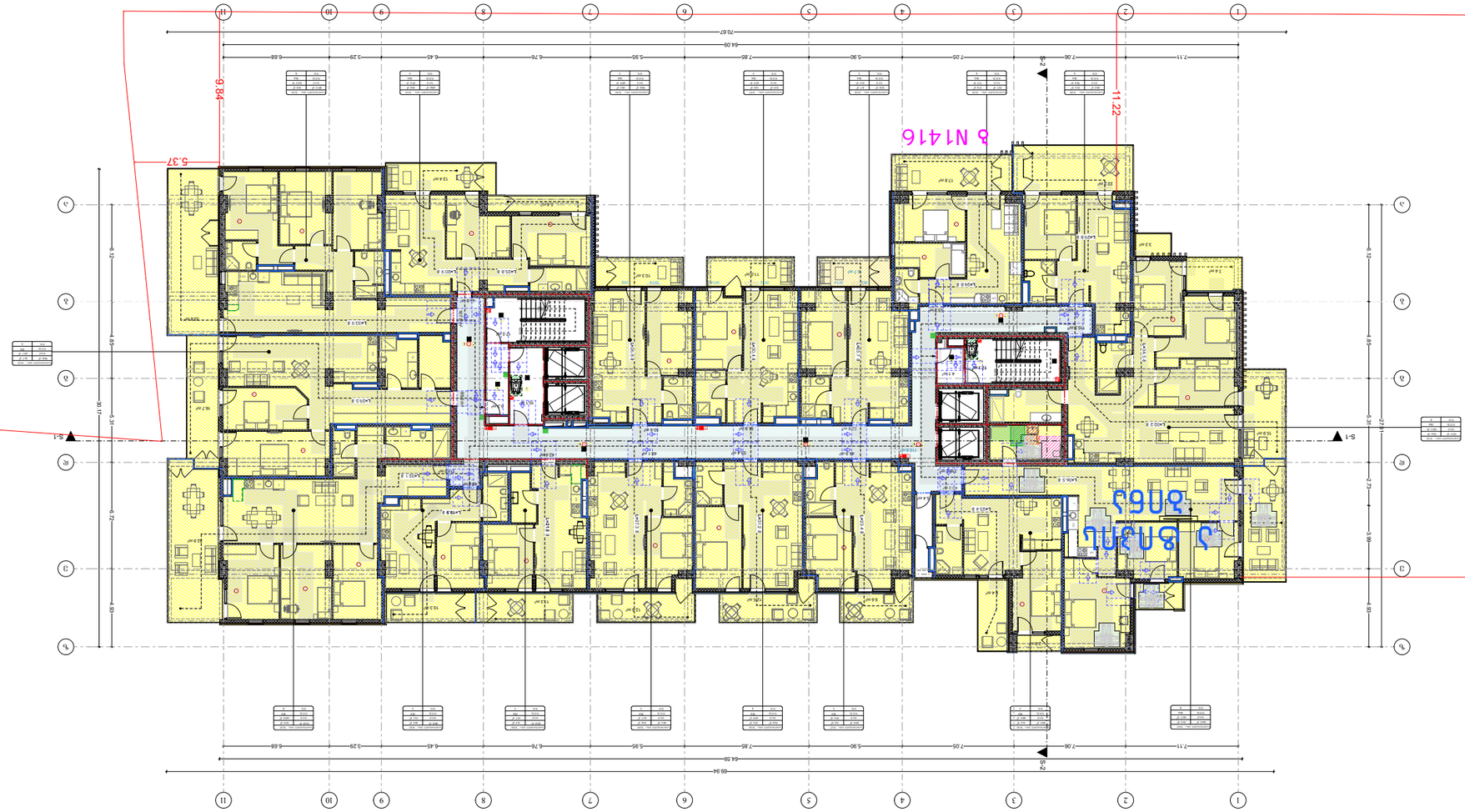

ԱՌԱՋԱՏԱՐԱՆՔԱՅԻՆ ԱՅՄԱՆԴԱԿԱՆ ՀՈՂԱՄԱՍ:

ԱՌԱՋԱՏԱՐԱՆՔԱՅԻՆ ՄԱԿԵՐԵՍԱՅԻՆ ՀՈՂԱՄԱՍԻ ՀԱՇՎԱՐԿՈՒՄ ՀԱՇՎԱՌՎԱԾ ՀՈՂԱՄԱՍԵՐԻ ՀԱՄԱԿԱՐԳԱՅԻՆ ՊԼԱՆ

ՀՈՂԱՄԱՍԻ ՀԱՍՑԱՅԻՆ ՊԼԱՆ

ՀՈՂԱՄԱՍԻ ՄԱԿԵՐԵՍԸ՝ 1:500

ՀՈՂԱՄԱՍԻ ՀԱՍՑԱՅԻՆ ՊԼԱՆԻ ՀԱՄԱՐ ՀՈՂԱՄԱՍԻ ՄԱԿԵՐԵՍԸ՝ 1:500

ՀՈՂԱՄԱՍԻ ՀԱՇՎԱՌՄԱՆ ՀԱՄԱՐ ՀՈՂԱՄԱՍԻ ՄԱԿԵՐԵՍԸ՝ 1:500

ՀՈՂԱՄԱՍԻ ՀԱՍՑԱՅԻՆ ՊԼԱՆԻ



ЛЕГЕНДА

- Външна стена – тухла 51см (вкл.мазилка)
- Вътрешна стена
- Преграда
- Вътрешна стена 51см – тухла (вкл.мазилка)

ЛЕГЕНДА

- Външна стена – тухла 51см (вкл.мазилка)
- Вътрешна стена
- Преграда
- Вътрешна стена 51см – тухла (вкл.мазилка)
- Вътрешна стена 25см – тухла (вкл.мазилка)
- Вътрешна стена 12см – тухла (вкл.мазилка)
- Вътрешна стена 10см – гипсова (вкл.мазилка)
- Вътрешна стена 10см – гипсова (вкл.мазилка)
- Вътрешна стена 10см – гипсова

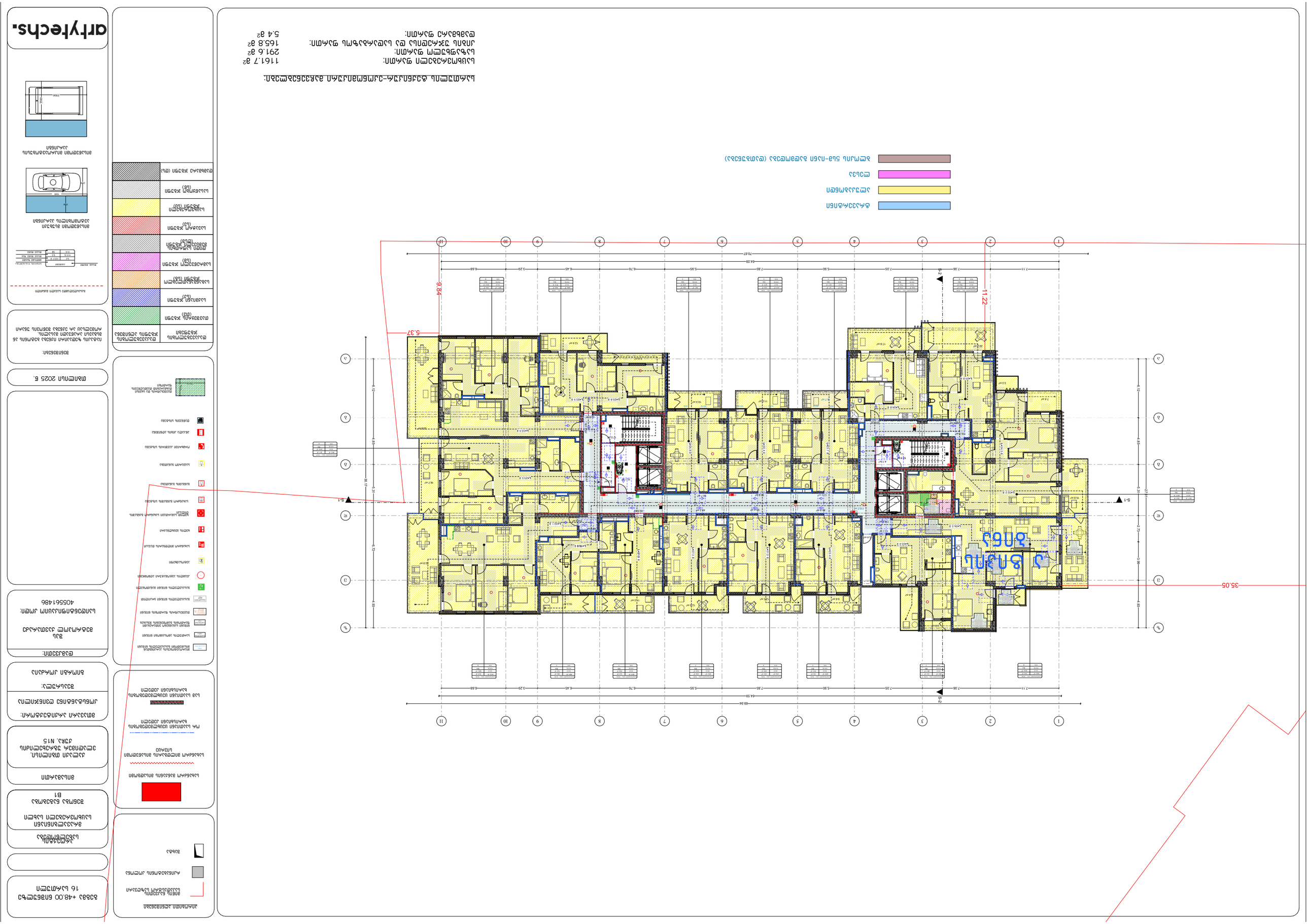

Цокълен етаж

Партерен етаж

Жилищен етаж

Покрив

Цокълен етаж
Партерен етаж
Жилищен етаж
Покрив

Цокълен етаж – 3.60 м
Партерен етаж – 3.60 м
Жилищен етаж – 3.60 м
Покрив – 3.60 м

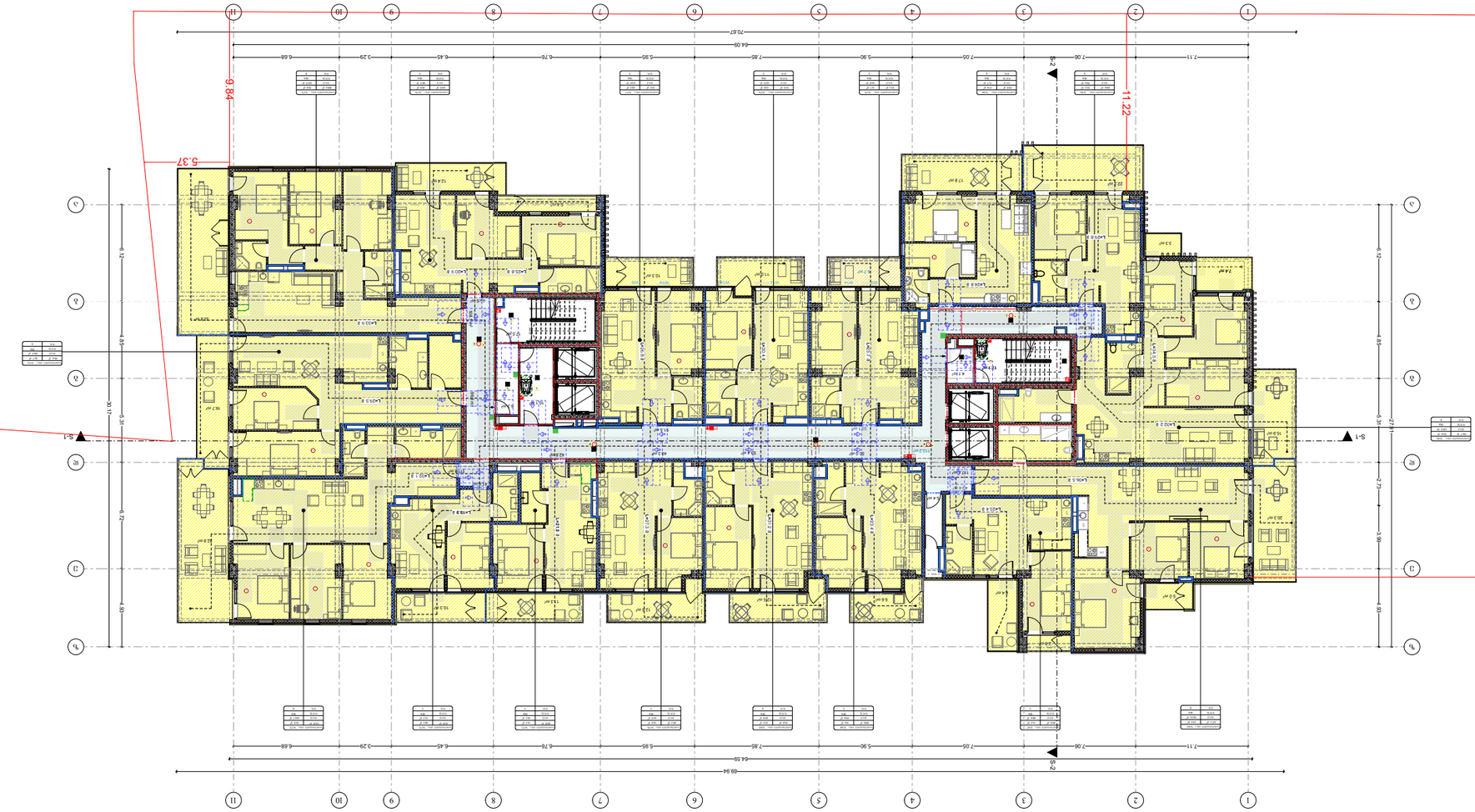

ექსპლიკაცია:

ბინები	
კომერციული ფართი	
საერთო სარგებლობის ფართი	
ტექნიკური ფართი	
პარკინგი	
საერთო სარგებლობის ფართი (ტერასა)	
ტერასა	
პარკინგის ფართი (ტერასა)	

ნაკვეთის საზღვრების აზომვითი ნახაზი

ნაკვეთის საზღვრების აზომვითი ნახაზი

ნაკვეთის ფართობი: 1167.5 მ²
სამშენებლო ფართობი: 291.6 მ²
ნაკვეთის ფართობი და სამშენებლო ფართობის შეფარდება: 167.3 მ²
დასახლების კოეფიციენტი: 5.4 მ²

ნაკვეთის ზედა ხედი

ნაკვეთის ზედა ხედი

ნაკვეთის ზედა ხედი



Експликация на помещенията:

Разгъната застроена площ:	1167.5 м²
Площ за почистване:	291.8 м²
Площ за почистване след основен ремонт:	167.3 м²
Площ за почистване на външни площи:	5.4 м²

Легенда:

- Външна стена
- Преградна стена
- Стена за демонтаж
- Нова стена (за изграждане)

Забележки:

1. Всички размери са в сантиметри, освен ако не е посочено друго.
2. Преди започване на строителните работи, изпълнителят е длъжен да провери всички размери на място.
3. Всички несъответствия между чертежите и реалното положение да се докладват на проектанта.
4. Всички строителни материали да отговарят на изискванията на БДС и да имат съответните сертификати за качество.
5. Строителните работи да се изпълняват съгласно действащите нормативни документи.
6. Да се спазват мерките за безопасност и здраве при работа.
7. Да се осигури временно укрепване на конструкциите при демонтажни работи.
8. Да се предвидят мерки за защита на съседните имоти по време на строителството.
9. Да се осигури достъп за хора с увреждания съгласно изискванията.
10. Да се спазват изискванията за пожарна безопасност.
11. Да се предвидят мерки за енергийна ефективност.
12. Да се осигури адекватна вентилация на помещенията.
13. Да се предвидят мерки за звукоизолация.
14. Да се осигури достатъчно осветление.
15. Да се предвидят мерки за защита от мълнии.
16. Да се осигури адекватно отопление.
17. Да се предвидят мерки за защита от наводнения.
18. Да се осигури адекватно водоснабдяване.

Експликация на помещенията:

№	Наименование	Площ (м²)
1	Стая	12.5
2	Спалня	15.0
3	Кухня	10.0
4	Баня	6.0
5	Коридор	8.0
6	Хол	20.0
7	Тераса	15.0
8	Мазе	5.0
9	Гараж	18.0
10	Работилница	12.0
11	Склад	7.0

Легенда:

- Външна стена
- Преградна стена
- Стена за демонтаж
- Нова стена (за изграждане)
- Врата
- Прозорец
- Стълбище
- Асансьор
- Комин
- Вентилационна шахта
- Газова инсталация
- Водопроводна инсталация
- Канализационна инсталация
- Електрическа инсталация
- Отоплителна инсталация
- Пожарогасителна инсталация
- Слаботокова инсталация
- Мълниезащитна инсталация
- Заземителна инсталация
- Ограда
- Порта
- Паркинг
- Зелени площи
- Пешеходна алея
- Велоалея
- Автомобилен път
- Тротоар
- Бордюр
- Стълбище
- Рампа
- Подпорна стена
- Ограда
- Порта
- Паркинг
- Зелени площи
- Пешеходна алея
- Велоалея
- Автомобилен път
- Тротоар
- Бордюр
- Стълбище
- Рампа
- Подпорна стена

Забележки:

1. Всички размери са в сантиметри, освен ако не е посочено друго.
2. Преди започване на строителните работи, изпълнителят е длъжен да провери всички размери на място.
3. Всички несъответствия между чертежите и реалното положение да се докладват на проектанта.
4. Всички строителни материали да отговарят на изискванията на БДС и да имат съответните сертификати за качество.
5. Строителните работи да се изпълняват съгласно действащите нормативни документи.
6. Да се спазват мерките за безопасност и здраве при работа.
7. Да се осигури временно укрепване на конструкциите при демонтажни работи.
8. Да се предвидят мерки за защита на съседните имоти по време на строителството.
9. Да се осигури достъп за хора с увреждания съгласно изискванията.
10. Да се спазват изискванията за пожарна безопасност.
11. Да се предвидят мерки за енергийна ефективност.
12. Да се осигури адекватна вентилация на помещенията.
13. Да се предвидят мерки за звукоизолация.
14. Да се осигури достатъчно осветление.
15. Да се предвидят мерки за защита от мълнии.
16. Да се осигури адекватно отопление.
17. Да се предвидят мерки за защита от наводнения.
18. Да се осигури адекватно водоснабдяване.

Експликация на помещенията:

№	Наименование	Площ (м²)
1	Стая	12.5
2	Спалня	15.0
3	Кухня	10.0
4	Баня	6.0
5	Коридор	8.0
6	Хол	20.0
7	Тераса	15.0
8	Мазе	5.0
9	Гараж	18.0
10	Работилница	12.0
11	Склад	7.0

Легенда:

- Външна стена
- Преградна стена
- Стена за демонтаж
- Нова стена (за изграждане)
- Врата
- Прозорец
- Стълбище
- Асансьор
- Комин
- Вентилационна шахта
- Газова инсталация
- Водопроводна инсталация
- Канализационна инсталация
- Електрическа инсталация
- Отоплителна инсталация
- Пожарогасителна инсталация
- Слаботокова инсталация
- Мълниезащитна инсталация
- Заземителна инсталация

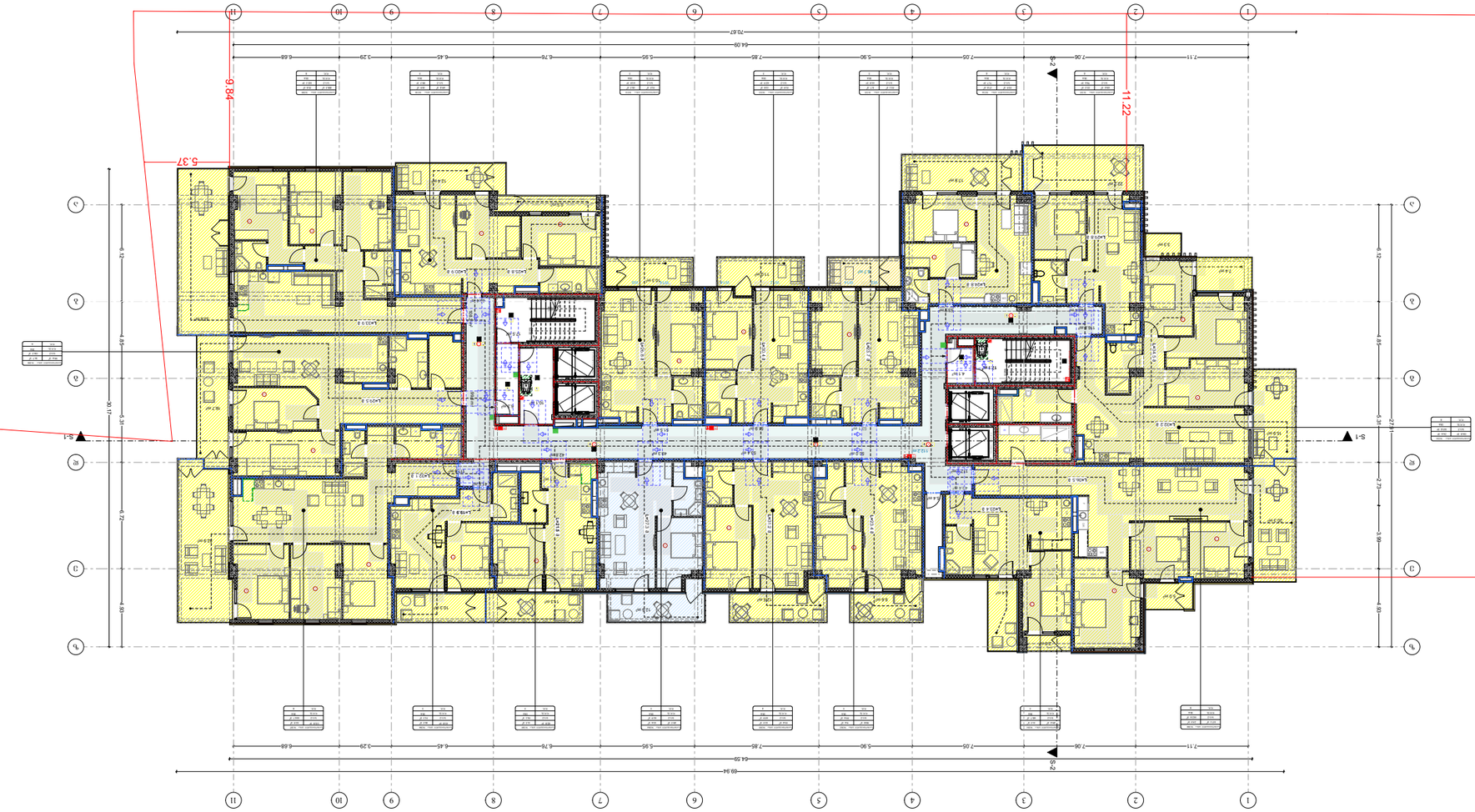

arhytechs.

Ситуационен план

Мащаб 1:500

Легенда

- Граница на имота
- Сервитут за преминаване на ел. кабели
- Сервитут за преминаване на водопроводно отклонение
- Сервитут за преминаване на канализационно отклонение
- Сервитут за преминаване на дъждовна канализация
- Сервитут за преминаване на телефонни кабели



Цокольный этаж

Общая площадь: 1169.4 м²
Площадь помещений: 291.8 м²
Площадь общих помещений (с учетом внутренних перегородок): 167.4 м²
Площадь технических помещений: 5.4 м²

Площадь благоустройства: 3240 м²

Площадь участка: 3240 м²

Площадь застройки: 1169.4 м²

Площадь озеленения: 2070.6 м²

Площадь твердых покрытий: 169.4 м²

Площадь твердых покрытий (тротуарная плитка): 169.4 м²

Площадь твердых покрытий (асфальт): 0 м²

Площадь твердых покрытий (бетон): 0 м²

Площадь твердых покрытий (щебень): 0 м²

Площадь твердых покрытий (гравий): 0 м²

Площадь твердых покрытий (песок): 0 м²

Площадь твердых покрытий (прочее): 0 м²

Площадь твердых покрытий (прочее): 0 м²

Площадь твердых покрытий (прочее

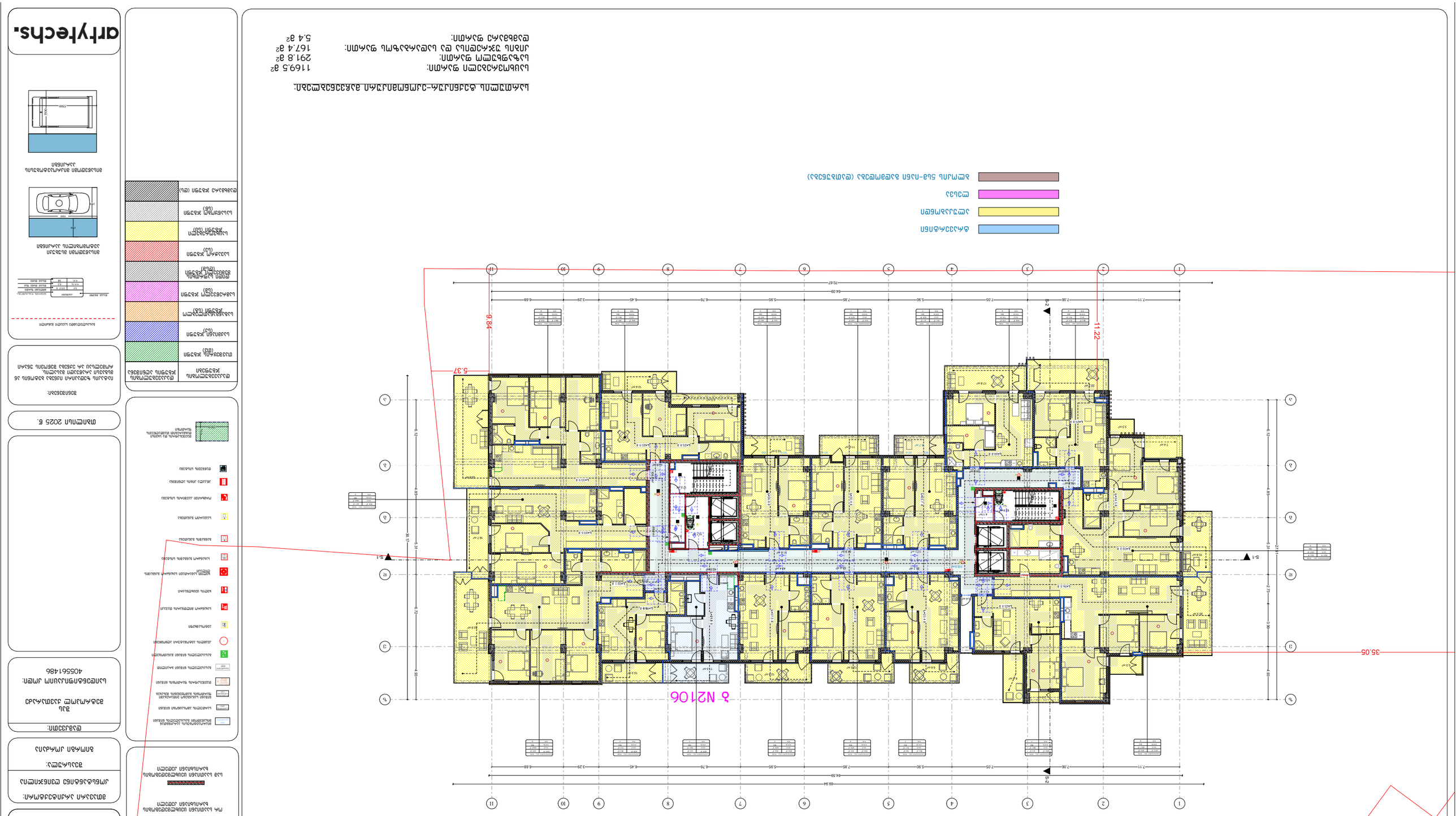

Цъкъмъзъкъмъ ъдъгъдъкъдъ ъдъгъдъмъдъмъдъмъгъдъкъдъ ъдъгъдъмъдъмъдъмъгъдъкъдъ ъдъгъдъмъдъмъдъм

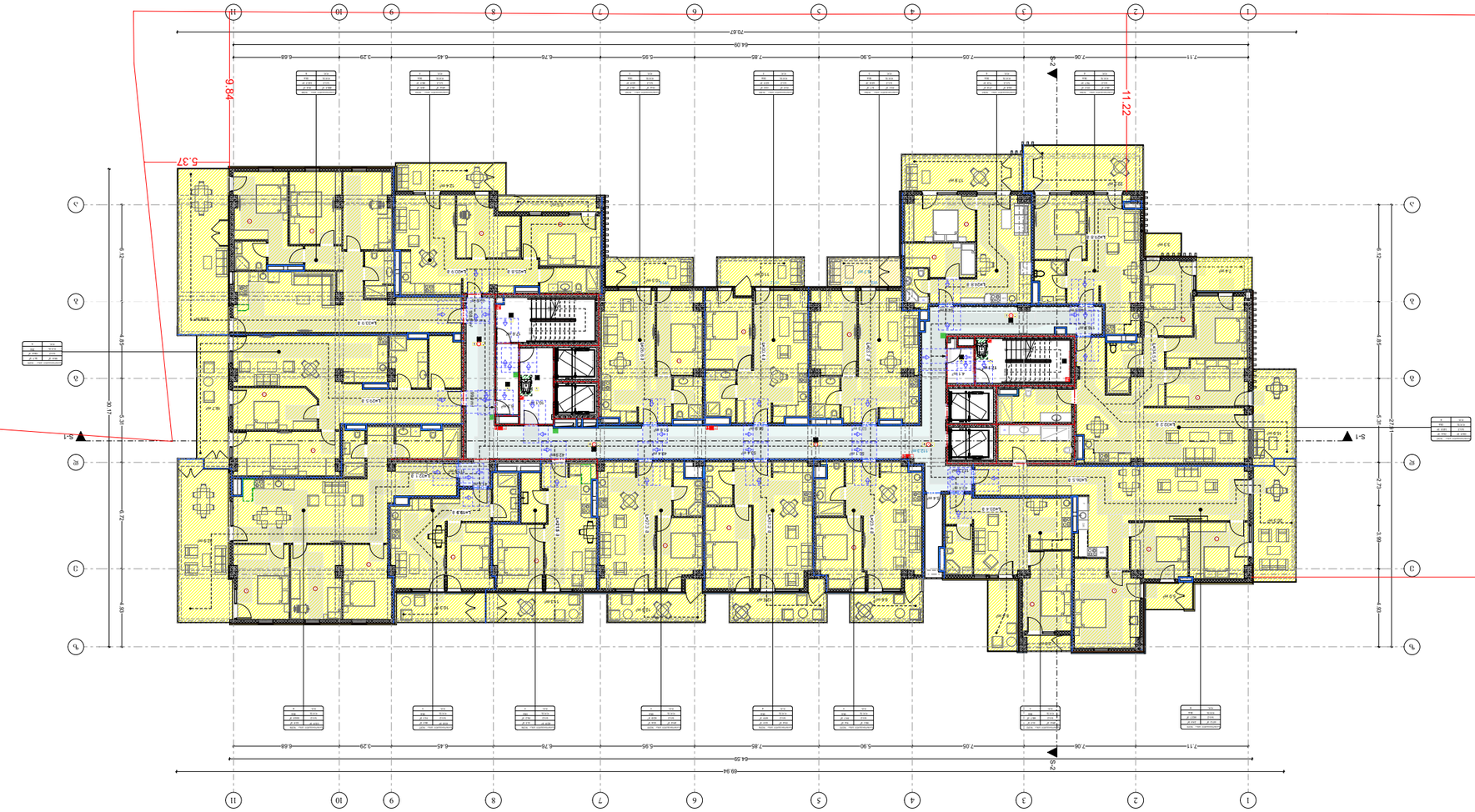

Експликация на помещенията:

Разгъната застроена площ:	1169.5 м²
Площ за озеленяване:	291.8 м²
Площ за паркоместа и алеи:	167.5 м²
Площ за ел.табло:	5.4 м²

Експликация на площите:

Бетонова настилка	
Тротоарни плочи	
Зелени площи	
Площ за ел.табло



Հարկերի մակերեսների հաշվարկ

Ընդհանուր մակերես:	1168.7 մ²
Հարկի օգտակար մակերես:	291.8 մ²
Հարկի ընդհանուր մակերեսից ներքին պատերի զբաղեցրած մակերես:	167.5 մ²
Ընդհանուր մակերեսից պատերի զբաղեցրած մակերես:	5.4 մ²

Հարկերի մակերեսների աղյուսակ

Ընդհանուր մակերեսով հարկեր	2 հատ
Օգտակար մակերեսով հարկեր	2 հատ
Ընդհանուր մակերեսների գումարը	2337.4 մ²
Օգտակար մակերեսների գումարը	583.6

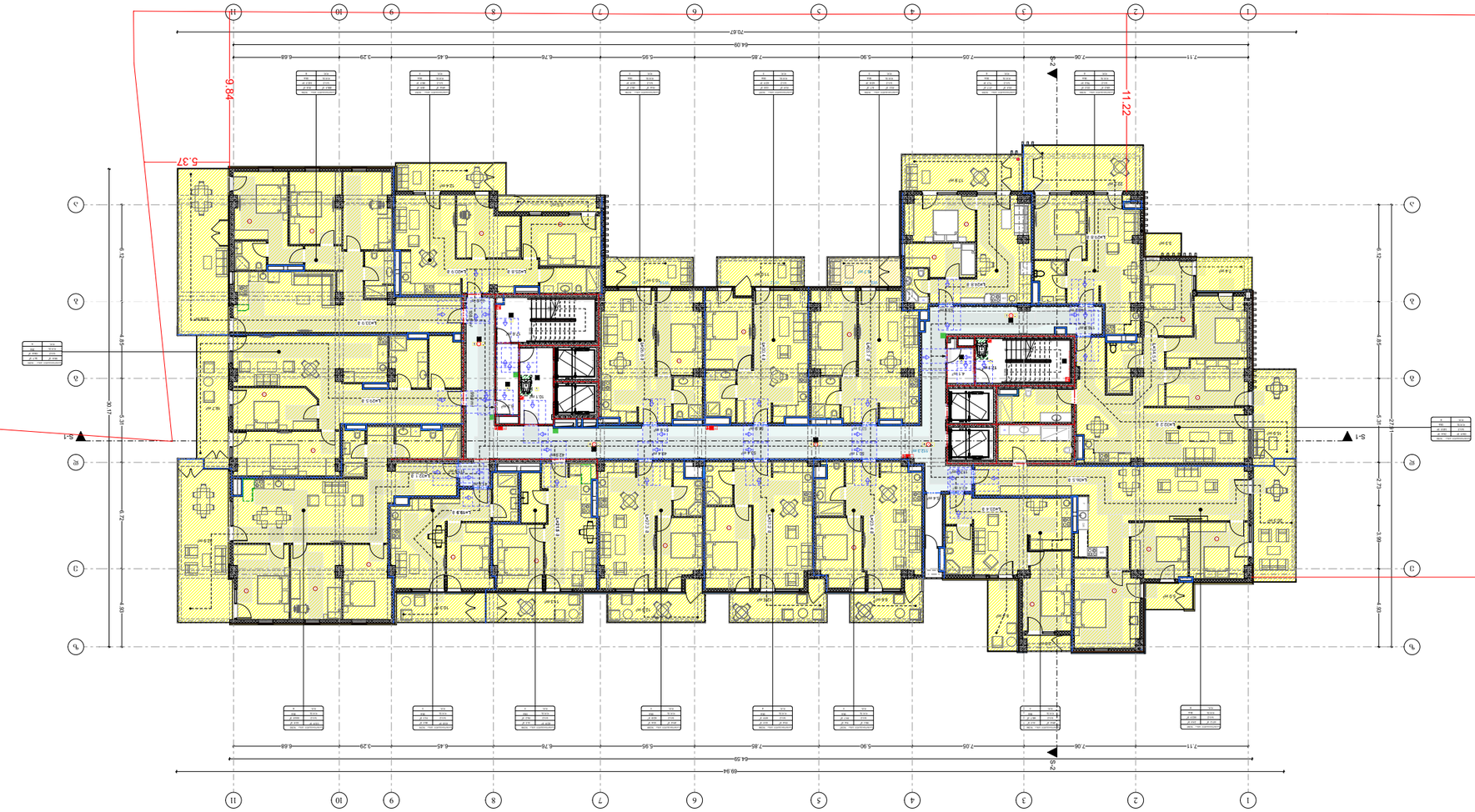

Площ на имота:
1168.7 м²
Площ на имота по кадастър:
291.8 м²
Площ на имота по скица:
167.5 м²
Площ на сградата:
5.4 м²

Площ на имота, върху който е предвидено застрояването:

Площ на имота, върху който е предвидено застрояването, е определена съгласно чл. 35 от Наредба за определяне на начина за изчисляване на площта на застрояване и на площта на пола на сградите в устройствените зони и устройствените подзони



Експликация на помещенията:

№	Наименование	Площ
1	Антре	11.54 м²
2	Дневна с кухненски бокс	32.93 м²
3	Спалня	14.63 м²
4	Спалня	11.54 м²
5	Баня	5.40 м²
6	Баня	3.24 м²
7	Коридор	5.40 м²
8	Спалня	14.63 м²
9	Баня	3.24 м²
10	Спалня	11.54 м²
11	Баня	5.40 м²
12	Коридор	5.40 м²
13	Спалня	14.63 м²
14	Баня	3.24 м²
15	Спалня	11.54 м²
16	Баня	5.40 м²
17	Коридор	5.40 м²
18	Спалня	14.63 м²
19	Баня	3.24 м²
20	Спалня	11.54 м²
21	Баня	5.40 м²
22	Коридор	5.40 м²
23	Спалня	14.63 м²
24	Баня	3.24 м²
25	Спалня	11.54 м²
26	Баня	5.40 м²
27	Коридор	5.40 м²
28	Спалня	14.63 м²
29	Баня	3.24 м²
30	Спалня	11.54 м²
31	Баня	5.40 м²
32	Коридор	5.40 м²
33	Спалня	14.63 м²
34	Баня	3.24 м²
35	Спалня	11.54 м²
36	Баня	5.40 м²
37	Коридор	5.40 м²
38	Спалня	14.63 м²
39	Баня	3.24 м²
40	Спалня	11.54 м²
41	Баня	5.40 м²
42	Коридор	5.40 м²
43	Спалня	14.63 м²
44	Баня	3.24 м²
45	Спалня	11.54 м²
46	Баня	5.40 м²
47	Коридор	5.40 м²
48	Спалня	14.63 м²
49	Баня	3.24 м²
50	Спалня	11.54 м²
51	Баня	5.40 м²
52	Коридор	5.40 м²
53	Спалня	14.63 м²
54	Баня	3.24 м²
55	Спалня	11.54 м²
56	Баня	5.40 м²
57	Коридор	5.40 м²
58	Спалня	14.63 м²
59	Баня	3.24 м²
60	Спалня	11.54 м²
61	Баня	5.40 м²
62	Коридор	5.40 м²
63	Спалня	14.63 м²
64	Баня	3.24 м²
65	Спалня	11.54 м²
66	Баня	5.40 м²
67	Коридор	5.40 м²
68	Спалня	14.63 м²
69	Баня	3.24 м²
70	Спалня	11.54 м²
71	Баня	5.40 м²
72	Коридор	5.40 м²
73	Спалня	14.63 м²
74	Баня	3.24 м²
75	Спалня	11.54 м²
76	Баня	5.40 м²
77	Коридор	5.40 м²
78	Спалня	14.63 м²
79	Баня	3.24 м²
80	Спалня	11.54 м²
81	Баня	5.40 м²
82	Коридор	5.40 м²
83	Спалня	14.63 м²
84	Баня	3.24 м²
85	Спалня	11.54 м²
86	Баня	5.40 м²
87	Коридор	5.40 м²
88	Спалня	14.63 м²
89	Баня	3.24 м²
90	Спалня	11.54 м²
91	Баня	5.40 м²
92	Коридор	5.40 м²
93	Спалня	14.63 м²
94	Баня	3.24 м²
95	Спалня	11.54 м²
96	Баня	5.40 м²
97	Коридор	5.40 м²
98	Спалня	14.63 м²
99	Баня	3.24 м²
100	Спалня	11.54 м²
101	Баня	5.40 м²
102	Коридор	5.40 м²
103	Спалня	14.63 м²
104	Баня	3.24 м²
105	Спалня	11.54 м²
106	Баня	5.40 м²
107	Коридор	5.40 м²
108	Спалня	14.63 м²
109	Баня	3.24 м²
110	Спалня	11.54 м²
111	Баня	5.40 м²
112	Коридор	5.40 м²
113	Спалня	14.63 м²
114	Баня	3.24 м²
115	Спалня	11.54 м²
116	Баня	5.40 м²
117	Коридор	5.40 м²
118	Спалня	14.63 м²
119	Баня	3.24 м²
120	Спалня	11.54 м²
121	Баня	5.40 м²
122	Коридор	5.40 м²
123	Спалня	14.63 м²
124	Баня	3.24 м²
125	Спалня	11.54 м²
126	Баня	5.40 м²
127	Коридор	5.40 м²
128	Спалня	14.63 м²
129	Баня	3.24 м²
130	Спалня	11.54 м²
131	Баня	5.40 м²
132	Коридор	5.40 м²
133	Спалня	14.63 м²
134	Баня	3.24 м²
135	Спалня	11.54 м²
136	Баня	5.40 м²
137	Коридор	5.40 м²
138	Спалня	14.63 м²
139	Баня	3.24 м²
140	Спалня	11.54 м²
141	Баня	5.40 м²
142	Коридор	5.40 м²
143	Спалня	14.63 м²
144	Баня	3.24 м²
145	Спалня	11.54 м²
146	Баня	5.40 м²
147	Коридор	5.40 м²
148	Спалня	14.63 м²
149	Баня	3.24 м²
150	Спалня	11.54 м²
151	Баня	5.40 м²
152	Коридор	5.40 м²
153	Спалня	14.63 м²
154	Баня	3.24 м²
155	Спалня	11.54 м²
156	Баня	5.40 м²
157	Коридор	5.40 м²
158	Спалня	14.63 м²
159	Баня	3.24 м²
160	Спалня	11.54 м²
161	Баня	5.40 м²
162	Коридор	5.40 м²
163	Спалня	14.63 м²
164	Баня	3.24 м²
165	Спалня	11.54 м²
166	Баня	5.40 м²
167	Коридор	5.40 м²
168	Спалня	14.63 м²
169	Баня	3.24 м²
170	Спалня	11.54 м²
171	Баня	5.40 м²
172	Коридор	5.40 м²
173	Спалня	14.63 м²
174	Баня	3.24 м²
175	Спалня	11.54 м²
176	Баня	5.40 м²
177	Коридор	5.40 м²
178	Спалня	14.63 м²
179	Баня	3.24 м²
180	Спалня	11.54 м²
181	Баня	5.40 м²
182	Коридор	5.40 м²
183	Спалня	14.63 м²
184	Баня	3.24 м²
185	Спалня	11.54 м²
186	Баня	5.40 м²
187	Коридор	5.40 м²
188	Спалня	14.63 м²
189	Баня	3.24 м²
190	Спалня	11.54 м²
191	Баня	5.40 м²
192	Коридор	5.40 м²
193	Спалня	14.63 м²
194	Баня	3.24 м²
195	Спалня	11.54 м²
196	Баня	5.40 м²
197	Коридор	5.40 м²
198	Спалня	14.63 м²
199	Баня	3.24 м²
200	Спалня	11.54 м²
201	Баня	5.40 м²
202	Коридор	5.40 м²
203	Спалня	14.63 м²
204	Баня	3.24 м²
205	Спалня	11.54 м²
206	Баня	5.40 м²
207	Коридор	5.40 м²
208	Спалня	14.63 м²
209	Баня	3.24 м²
210	Спалня	11.54 м²
211	Баня	5.40 м²
212	Коридор	5.40 м²
213	Спалня	14.63 м²
214	Баня	3.24 м²
215	Спалня	11.54 м²
216	Баня	5.40 м²
217	Коридор	5.40 м²
218	Спалня	14.63 м²
219	Баня	3.24 м²
220	Спалня	11.54 м²
221	Баня	5.40 м²
222	Коридор	5.40 м²
223	Спалня	14.63 м²
224	Баня	3.24 м²
225	Спалня	11.54 м²
226	Баня	5.40 м²
227	Коридор	5.40 м²
228	Спалня	14.63 м²
229	Баня	3.24 м²
230	Спалня	11.54 м²
231	Баня	5.40 м²
232	Коридор	5.40 м²
233	Спалня	14.63 м²
234	Баня	3.24 м²
235	Спалня	11.54 м²
236	Баня	5.40 м²
237	Коридор	5.40 м²
238	Спалня	14.63 м²
239	Баня	3.24 м²
240	Спалня	11.54 м²
241	Баня	5.40 м²
242	Коридор	5.40 м²
243	Спалня	14.63 м²
244	Баня	3.24 м²
245	Спалня	11.54 м²
246	Баня	5.40 м²
247	Коридор	5.40 м²
248	Спалня	14.63 м²
249	Баня	3.24 м²
250	Спалня	11.54 м²
251	Баня	5.40 м²
252	Коридор	5.40 м²
253	Спалня	14.63 м²
254	Баня	3.24 м²
255	Спалня	11.54 м²
256	Баня	5.40 м²
257	Коридор	5.40 м²
258	Спалня	14.63 м²
259	Баня	3.24 м²
260	Спалня	11.54 м²
261	Баня	5.40 м²
262	Коридор	5.40 м²
263	Спалня	14.63 м²
264	Баня	3.24 м²
265	Спалня	11.54 м²
266	Баня	5.40 м²
267	Коридор	5.40 м²
268	Спалня	14.63 м²
269	Баня	3.24 м²
270	Спалня	11.54 м²
271	Баня	5.40 м²
272	Коридор	5.40 м²
273	Спалня	14.63 м²
274	Баня	3.24 м²
275	Спалня	11.54 м²
276	Баня	5.40 м²
277	Коридор	5.40 м²
278	Спалня	14.63 м²
279	Баня	3.24 м²
280	Спалня	11.54 м²
281	Баня	5.40 м²
282	Коридор	5.40 м²
283	Спалня	14.63 м²
284	Баня	3.24 м²
285	Спалня	11.54 м²
286	Баня	5.40 м²
287	Коридор	5.40 м²
288	Спалня	14.63 м²
289	Баня	3.24 м²
290	Спалня	11.54 м²
291	Баня	5.40 м²
292	Коридор	5.40 м²
293	Спалня	14.63 м²
294	Баня	3.24 м²
295	Спалня	11.54 м²
296	Баня	5.40 м²
297	Коридор	5.40 м²
298	Спалня	14.63 м²
299	Баня	3.24 м²
300	Спалня	11.54 м²
301	Баня	5.40 м²
302	Коридор	5.40 м²
303	Спалня	14.63 м²
304	Баня	3.24 м²
305	Спалня	11.54 м²
306	Баня	5.40 м²
307	Коридор	5.40 м²
308	Спалня	14.63 м²
309	Баня	3.24 м²
310	Спалня	11.54 м²
311	Баня	5.40 м²
312	Коридор	5.40 м²
313	Спалня	14.63 м²
314	Баня	3.24 м²
315	Спалня	11.54 м²
316	Баня	5.40 м²
317	Коридор	5.40 м²
318	Спалня	14.63 м²
319	Баня	3.24 м²
320	Спалня	11.54 м²
321	Баня	5.40 м²
322	Коридор	5.40 м²
323	Спалня	14.63 м²
324	Баня	3.24 м²
325	Спалня	11.54 м²
326	Баня	5.40 м²
327	Коридор	5.40 м²
328	Спалня	14.63 м²
329	Баня	3.24 м²
330	Спалня	11.54 м²
331	Баня	5.40 м²
332	Коридор	5.40 м²
333	Спалня	14.63 м²
334	Баня	3.24 м²
335	Спалня	11.54 м²
336	Баня	5.40 м²
337	Коридор	5.40 м²
338	Спалня	14.63 м²
339	Баня	3.24 м²
340	Спалня	11.54 м²
341	Баня	5.40 м²
342	Коридор	5.40 м²
343	Спалня	14.63 м²
344	Баня	3.24 м²
345	Спалня	11.54 м²
346	Баня	5.40 м²
347	Коридор	5.40 м²
348	Спалня	14.63 м²
349	Баня	3.24 м²
350	Спалня	11.54 м²
351	Баня	5.40 м²
352	Коридор	5.40 м²
353	Спалня	14.63 м²
354	Баня	3.24 м²
355	Спалня	11.54 м²
356	Баня	5.40 м²
357	Коридор	5.40 м²
358	Спалня	14.63 м²
359	Баня	3.24 м²
360	Спалня	11.54 м²
361	Баня	5.40 м²
362	Коридор	5.40 м²
363	Спалня	14.63 м²
364	Баня	3.24 м²
365	Спалня	11.54 м²
366	Баня	5.40 м²
367	Коридор	5.40 м²
368	Спалня	14.63 м²
369	Баня	3.24 м²
370	Спалня	11.54 м²
371	Баня	5.40 м²
372	Коридор	5.40 м²
373	Спалня	14.63 м²
374	Баня	3.24 м²
375	Спалня	11.54 м²
376	Баня	5.40 м²
377	Коридор	5.40 м²
378	Спалня	14.63 м²
379	Баня	3.24 м²
380	Спалня	11.54 м²
381	Баня	5.40 м²
382	Коридор	5.40 м²
383	Спалня	14.63 м²
384	Баня	3.24 м²
385	Спалня	11.54 м²
386	Баня	5.40 м²
387	Коридор	5.40 м²
388	Спалня	14.63 м²
389	Баня	3.24 м²
390	Спалня	11.54 м²
391	Баня	5.40 м²
392	Коридор	5.40 м²
393	Спалня	14.63 м²
394	Баня	3.24 м²
395	Спалня	11.54 м²
396	Баня	5.40 м²
397	Коридор	5.40 м²
398	Спалня	14.63 м²
399	Баня	3.24 м²
400	Спалня	11.54 м²
401	Баня	5.40 м²
402	Коридор	5.40 м²
403	Спалня	14.63 м²
404	Баня	3.24 м²
405	Спалня	11.54 м²
406	Баня	5.40 м²
407	Коридор	5.40 м²
408	Спалня	14.63 м²
409	Баня	3.24 м²
410	Спалня	11.54 м²
411	Баня	5.40 м²
412	Коридор	5.40 м²
413	Спалня	14.63 м²
414	Баня	3.24 м²
415	Спалня	11.54 м²
416	Баня	5.40 м²
417	Коридор	5.40 м²
418	Спалня	14.63 м²
419	Баня	3.24 м²
420	Спалня	11.54 м²
421	Баня	5.40 м²
422	Коридор	5.40 м²
423	Спалня	14.63 м²
424	Баня	3.24 м²
425	Спалня	11.54 м²
426	Баня	5.40 м²
427	Коридор	5.40 м²
428	Спалня	14.63 м²
429	Баня	3.24 м²
430	Спалня	11.54 м²
431	Баня	5.40 м²
432	Коридор	5.40 м²
433	Спалня	14.63 м²
434	Баня	3.24 м²
435	Спалня	11.54 м²
436	Баня	5.40 м²
437	Коридор	5.40 м²
438	Спалня	14.63 м²
439	Баня	3.24 м²
440	Спалня	11.54 м²
441	Баня	5.40 м²
442	Коридор	5.40 м²
443	Спалня	14.63 м²
444	Баня	3.24 м²
445	Спалня	11.54 м²
446	Баня	5.40 м²
447	Коридор	5.40 м²
448	Спалня	14.63 м²
449	Баня	3.24 м²
450	Спалня	11.54 м²
451	Баня	5.40 м²
452	Коридор	5.40 м²
453	Спалня	14.63 м²
454	Баня	3.24 м²
455	Спалня	11.54 м²
456	Баня	5.40 м²
457	Коридор	5.40 м²
458	Спалня	14.63 м²
459	Баня	3.24 м²
460	Спалня	11.54 м²
461	Баня	5.40 м²
462	Коридор	5.40 м²
463	Спалня	14.63 м²
464	Баня	3.24 м²
465	Спалня	11.54 м²
466	Баня	5.40 м²
467	Коридор	5.40 м²
468	Спалня	14.63 м²
469	Баня	3.24 м²
470	Спалня	11.54 м²
471	Баня	5.40 м²
472	Коридор	5.40 м²
473	Спалня	14.63 м²
474	Баня	3.24 м²
475	Спалня	11.54 м²
476	Баня	5.40 м²
477	Коридор	5.40 м²
478	Спалня	14.63 м²
479	Баня	3.24 м²
480	Спалня	11.54 м²
481	Баня	5.40 м²
482	Коридор	5.40 м²
483	Спалня	14.63 м²
484	Баня	3.24 м²
485	Спалня	11.54 м²
486	Баня	5.40 м²
487	Коридор	5.40 м²
488	Спалня	14.63 м²
489	Баня	3.24 м²
490	Спалня	11.54 м²
491	Баня	5.40 м²
492	Коридор	5.40 м²
493	Спалня	14.63 м²
494	Баня	3.24 м²
495	Спалня	11.54 м²
496	Баня	5.40 м²
497	Коридор	5.40 м²
498	Спалня	14.63 м²
499	Баня	3.24 м²
500	Спалня	11.54 м²
501	Баня	5.40 м²
502	Коридор	5.40 м²
503	Спалня	14.63 м²
504	Баня	3.24 м²
505	Спалня	11.54 м²
506	Баня	5.40 м²
507	Коридор	5.40 м²
508	Спалня	14.63 м²
509	Баня	3.24 м²
510	Спалня	11.54 м²
511	Баня	5.40 м²
512	Коридор	5.40 м²
513	Спалня	14.63 м²
514	Баня	3.24 м²
515	Спалня	11.54 м²
516	Баня	5.40 м²
517	Коридор	5.40 м²
518	Спалня	14.63 м²
519	Баня	3.24 м²
520	Спалня	11.54 м²
521	Баня	5.40 м²
522	Коридор	5.40 м²
523	Спалня	14.63 м²
524	Баня	3.24 м²
525	Спалня	11.54 м²
526	Баня	5.40 м²
527	Коридор	5.40 м²
528	Спалня	14.63 м²
529	Баня	3.24 м²
530	Спалня	11.54 м²
531	Баня	5.40 м²
532	Коридор	5.40 м²
533	Спалня	14.63 м²
534	Баня	3.24 м²
535	Спалня	11.54 м²
536	Баня	5.40 м²
537	Коридор	5.40 м²
538	Спалня	14.63 м²
539	Баня	3.24 м²
540	Спалня	11.54 м²
541	Баня	5.40 м²
542	Коридор	5.40 м²
543	Спалня	14.63 м²
544	Баня	3.24 м²
545	Спалня	11.54 м²
546	Баня	5.40 м²
547	Коридор	5.40 м²
548	Спалня	14.63 м²
549	Баня	3.24 м²
550	Спалня	11.54 м²
551	Баня	5.40 м²
552	Коридор	5.40 м²
553	Спалня	14.63 м²
554	Баня	3.24 м²
555	Спалня	11.54 м²
556	Баня	5.40 м²
557	Коридор	5.40 м²
558	Спалня	14.63 м²
559	Баня	3.24 м²
560	Спалня	11.54 м²
561	Баня	5.40 м²
562	Коридор	5.40 м²
563	Спалня	14.63 м²
564	Баня	3.24 м²
565	Спалня	11.54 м²
566	Баня	5.40 м²
567	Коридор	5.40 м²
568	Спалня	14.63 м²
569	Баня	3.24 м²
570	Спалня	11.54 м²
571	Баня	5.40 м²
572	Коридор	5.40 м²
573	Спалня	14.63 м²
574	Баня	3.24 м²
575	Спалня	11.54 м²
576	Баня	5.40 м²
577	Коридор	5.40 м²
578	Спалня	14.63 м²
579	Баня	3.24 м²
580	Спалня	11.54 м²
581	Баня	5.40 м²
582	Коридор	5.40 м²
583	Спалня	14.63 м²
584	Баня	3.24 м²
585	Спалня	11.54 м²
586	Баня	5.40 м²
587	Коридор	5.40 м²
588	Спалня	14.63 м²
589	Баня	3.24 м²
590	Спалня	11.54 м²
591	Баня	5.40 м²
592	Коридор	5.40 м²
593	Спалня	14.63 м²
594	Баня	3.24 м²
595	Спалня	11.54 м²
596	Баня	5.40 м²
597	Коридор	5.40 м²
598	Спалня	14.63 м²
599	Баня	3.24 м²
600	Спалня	11.54 м²
601	Баня	5.40 м²
602	Коридор	5.40 м²
603	Спалня	14.63 м²
604	Баня	3.24 м²
605	Спалня	11.54 м²
606	Баня	5.40 м²
607	Коридор	5.40 м²
608	Спалня	14.63 м²
609	Баня	3.24 м²
610	Спалня	11.54 м²
611	Баня	5.40 м²
612	Коридор	5.40 м²
613	Спалня	14.63 м²
614	Баня	3.24 м²
615	Спалня	11.54 м²
616	Баня	5.40 м²
617	Коридор	5.40 м²
618	Спалня	14.63 м²
619	Баня	3.24 м²
620	Спалня	11.54 м²
621	Баня	5.40 м²
622	Коридор	5.40 м²
623	Спалня	14.63 м²
624	Баня	3.24 м²
625	Спалня	11.54 м²
626	Баня	5.40 м²
627	Коридор	5.40 м²
628	Спалня	14.63 м²
629	Баня	3.24 м²
630	Спалня	11.54 м²
631	Баня	5.40 м²
632	Коридор	5.40 м²
633	Спалня	14.63 м²
634	Баня	3.24 м²
635	Спалня	11.54 м²
636	Баня	5.40 м²
637	Коридор	5.40 м²
638	Спалня	14.63 м²
639	Баня	3.24 м²
640	Спалня	11.54 м²
641	Баня	5.40 м²
642	Коридор	5.40 м²
643	Спалня	14.63 м²
644	Баня	3.24 м²
645	Спалня	11.54 м²
646	Баня	5.40 м²
647	Коридор	5.40 м²
648	Спалня	14.63 м²
649	Баня	3.24 м²
650	Спалня	11.54 м²
651	Баня	5.40 м²
652	Коридор	5.40 м²
653	Спалня	14.63 м²
654	Баня	3.24 м²
655	Спалня	11.54 м²
656	Баня	5.40 м²
657	Коридор	5.40 м²
658	Спалня	14.63 м²
659	Баня	3.24 м²
660	Спалня	11.54 м²
661	Баня	5.40 м²
662	Коридор	5.40 м²
663	Спалня	14.63 м²
664	Баня	3.24 м²
665	Спалня	11.54 м²
666	Баня	5.40 м²
667	Коридор	5.40 м²
668	Спалня	14.63 м²
669	Баня	3.24 м²
670	Спалня	11.54 м²
671	Баня	5.40 м²
672	Коридор	5.40 м²
673	Спалня	14.63 м²
674	Баня	3.24 м²
675	Спалня	11.54 м²
676	Баня	5.40 м²
677	Коридор	5.40 м²
678	Спалня	14.63 м²
679	Баня	3.24 м²
680	Спалня	11.54 м²
681	Баня	5.40 м²
682	Коридор	5.40 м²
683	Спалня	14.63 м²
684	Баня	3.24 м²
685	Спалня	11.54 м²
686	Баня	5.40 м²
687	Коридор	5.40 м²
688	Спалня	14.63 м²
689	Баня	3.24 м²
690	Спалня	11.54 м²
691	Баня	5.40 м²
692	Коридор	5.40 м²
693	Спалня	14.63 м²
694	Баня	3.24 м²
695	Спалня	11.54 м²
696	Баня	5.40 м²
697	Коридор	5.40 м²
698	Спалня	14.63 м²
699	Баня	3.24 м²
700	Спалня	11.54 м²
701	Баня	5.40 м²
702	Коридор	5.40 м²
703	Спалня	14.63 м²
704	Баня	3.24 м²
705	Спалня	11.54 м²
706	Баня	5.40 м²
707	Коридор	5.40 м²
708	Спалня	14.63 м²
709	Баня	3.24 м²
710	Спалня	11.54 м²
711	Баня	5.40 м²
712	Коридор	5.40 м²
713	Спалня	14.63 м²
714	Баня	3.24 м²
715	Спалня	11.54 м²
716	Баня	5.40 м²
717	Коридор	5.40 м²
718	Спалня	14.63 м²
719	Баня	3.24 м²
720	Спалня	11.54 м²
721	Баня	5.40 м²
722	Коридор	5.40 м²
723	Спалня	14.63 м²
724	Баня	3.24 м²
725	Спалня	11.54 м²
726	Баня	5.40 м²
727	Коридор	5.40 м²
728	Спалня	14.63 м²
729	Баня	3.24 м²
730	Спалня	11.54 м²
731	Баня	5.40 м²
732	Коридор	5.40 м²
733	Спалня	14.63 м²
734	Баня	3.24 м²
735	Спалня	11.54 м²
736	Баня	5.40 м²
737	Коридор	5.40 м²
738	Спалня	14.63 м²
739	Баня	3.24 м²
740	Спалня	11.54 м²
741	Баня	5.40 м²
742	Коридор	5.40 м²
743	Спалня	14.63 м²
744	Баня	3.24 м²
745	Спалня	11.54 м²
746	Баня	5.40 м²
747	Коридор	5.40 м²
748	Спалня	14.63 м²
749	Баня	3.24 м²
750	Спалня	11.54 м²
751	Баня	5.40 м²
752	Коридор	5.40 м²
753	Спалня	14.63 м²
754	Баня	3.24 м²
755	Спалня	11.54 м²
756	Баня	5.40 м²
757	Коридор	5.40 м²
758	Спалня	14.63 м²
759	Баня	3.24 м²
760	Спалня	11.54 м²
761	Баня	5.40 м²
762	Коридор	5.40 м²
763	Спалня	14.63 м²
764	Баня	3.24 м²
765	Спалня	11.54 м²
766	Баня	5.40 м²
767	Коридор	5.40 м²
768	Спалня	14.63 м²
769	Баня	3.24 м²
770	Спалня	11.54 м²
771	Баня	5.40 м²
772	Коридор	5.40 м²
773	Спалня	14.63 м²
774	Баня	3.24 м²
775	Спалня	11.54 м²
776	Баня	5.40 м²
777	Коридор	5.40 м²
778	Спалня	14.63 м²
779	Баня	3.24 м²
780	Спалня	11.54 м²
781	Баня	5.40 м²
782	Коридор	5.40 м²
783	Спалня	14.63 м²
784	Баня	3.24 м²
785	Спалня	11.54 м²
786	Баня	5.40 м²
787	Коридор	5.40 м²
788	Спалня	14.63 м²
789	Баня	3.24 м²
790	Спалня	11.54 м²
791	Баня	5.40 м²
792	Коридор	5.40 м²
793	Спалня	14.63 м²
794	Баня	3.24 м²
795	Спалня	11.54 м²
796	Баня	5.40 м²
797	Коридор	5.40 м²
798	Спалня	14.63 м²
799	Баня	3.24 м²
800	Спалня	11.54 м²
801	Баня	5.40 м²
802	Коридор	5.40 м²
803	Спалня	14.63 м²
804	Баня	3.24 м²
805	Спалня	11.54 м²
806	Баня	5.40 м²
807	Коридор	5.40 м²
808	Спалня	14.63 м²
809	Баня	3.24 м²
810	Спалня	11.54 м²
811	Баня	5.40 м²
812	Коридор	5.40 м²
813	Спалня	14.63 м²
814	Баня	3.24 м²
815	Спалня	11.54 м²
816	Баня	5.40 м²
817	Коридор	5.40 м²
818	Спалня	14.63 м²
819	Баня	3.24 м²
820	Спалня	11.54 м²
821	Баня	5.40 м²
822	Коридор	5.40 м²
823	Спалня	14.63 м²
824	Баня	3.24 м²
825	Спалня	11.54 м²
826	Баня	5.40 м²
827	Коридор	5.40 м²
828	Спалня	14.63 м²
829	Баня	3.24 м²
830	Спалня	11.54 м²
831	Баня	5.40 м²
832	Коридор	5.40 м²
833	Спалня	14.63 м²
834	Баня	3.24 м²
835	Спалня	11.54 м²
836	Баня	5.40 м²
837	Коридор	5.40 м²
838	Спалня	14.63 м²
839	Баня	3.24 м²
840	Спалня	11.54 м²
841	Баня	5.40 м²
842	Коридор	5.40 м²
843	Спалня	14.63 м²
844	Баня	3.24 м²
845	Спалня	11.54 м²
846	Баня	5.40 м²
847	Коридор	5.40 м²
848	Спалня	14.63 м²
849

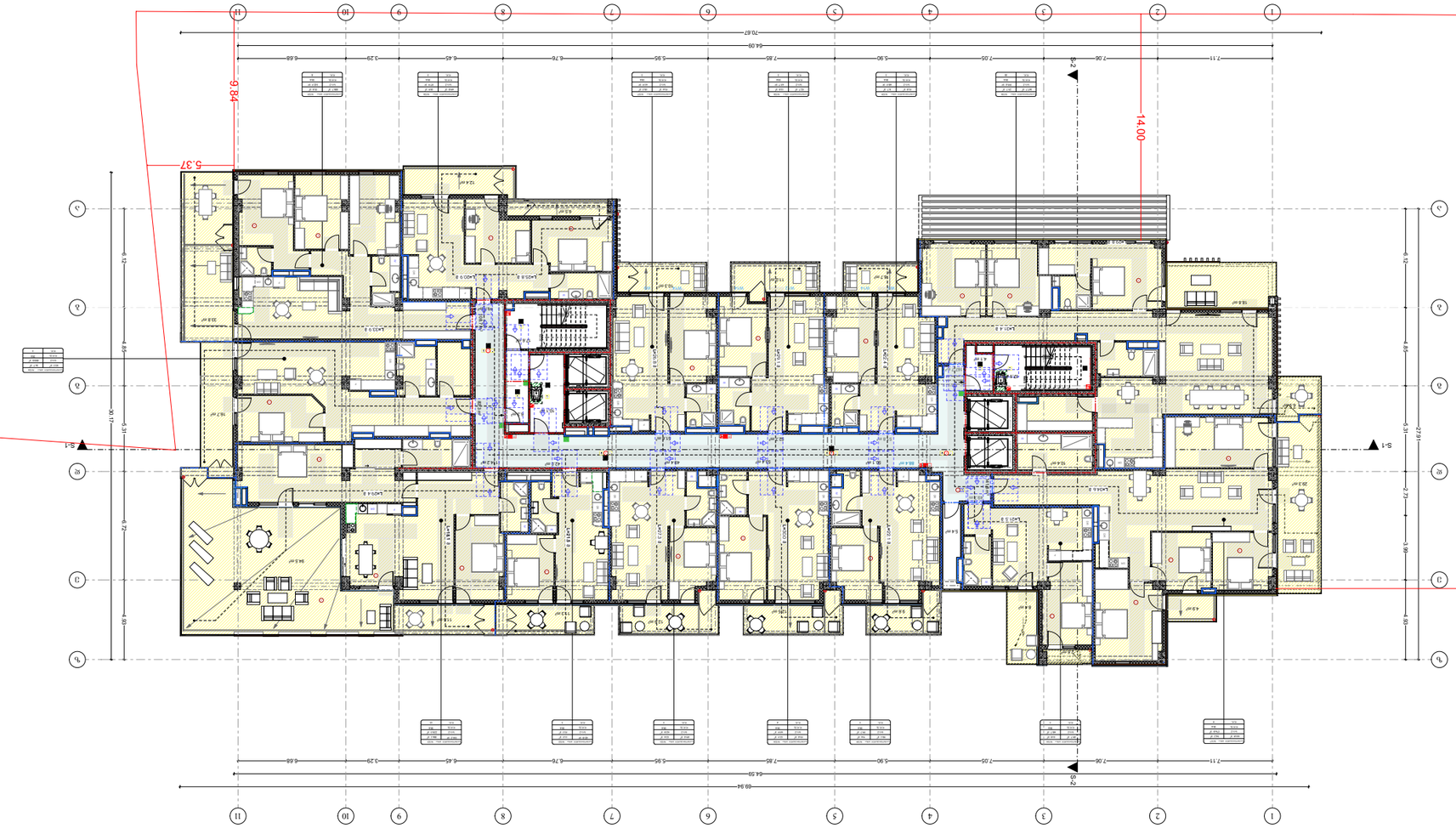

Площ на сградата: 1085.4 м²
Площ на застроената площ: 322.2 м²
Площ на озеленените площи извън УПИ: 143.5 м²
Площ на басейна: 5.4 м²

Площ на УПИ – ЖИЛИЩНО СТРОИТЕЛСТВО, ОТКРИТ ТИП

Площ на терена: 826 м²
Площ на застрояване: 322 м²
Площ на озеленение: 143 м²
Площ на басейна: 5 м²
Площ на паркоместа: 12 м²
Площ на алеи и пешеходни пътеки: 344 м²

Плътност на застрояване: 39%
Интензивност на застрояване: 1.31
Коефициент на озеленяване: 17%
Брой паркоместа: 12

Разгънати застроени площи:
Сутерен: 322 м²
Партер: 322 м²
Етаж 1: 322 м²
Етаж 2: 322 м²
Етаж 3: 322 м²
Етаж 4: 322 м²
Общо: 1932 м²

Брой етажи: 4
Височина: 12.40 м

Конструкция: монолитна стоманобетонна
Покрив: плосък, с хидроизолация
Фасади: топлоизолационна система
Дограма: PVC, с двоен стъклопакет
Ограда: метална, височина 2.20 м

Обща разгъната площ: 1932 м²
Площ на сутерен: 322 м²
Площ на партер: 322 м²
Площ на етаж 1: 322 м²
Площ на етаж 2: 322 м²
Площ на етаж 3: 322 м²
Площ на етаж 4: 322 м²
Площ на покрив: 322 м²
Площ на басейн: 5.4 м²

Брой апартаменти: 4
Брой стаи: 12
Брой спални: 8
Брой санитарни възли: 6
Брой кухни: 4
Брой паркоместа: 12
Брой асансьори: 1
Брой стълбища: 2
Брой входове: 1
Брой тераси: 4
Брой балкони: 8
Брой басейни: 1
Брой пожарни кранове: 2
Брой пожарни стълби: 1
Брой пожарни изходи: 2
Брой пожарни коридори: 1
Брой пожарни врати: 4
Брой пожарни прозорци: 2
Брой пожарни стени: 4
Брой пожарни тавани: 1
Брой пожарни подове: 1
Брой пожарни покриви: 1
Брой пожарни фасади: 1
Брой пожарни огради: 1
Брой пожарни порти: 1
Брой пожарни врати: 4
Брой пожарни прозорци: 2
Брой пожарни стени: 4
Брой пожарни тавани: 1
Брой пожарни подове: 1
Брой пожарни покриви: 1
Брой пожарни фасади: 1
Брой пожарни огради: 1
Брой пожарни порти: 1

Забележка: Всички размери са в метри, освен ако не е посочено друго. Проектът е изготвен съгласно действащите нормативни изисквания.

Проектирал: арх. Мария Стоянова Петрова
Диплом №: 0456 от 12.03.2008 г.
Камара на архитектите в България

Проектирал: инж. Георги Димитров Колев
Диплом №: 0789 от 05.06.2012 г.
Камара на инженерите в проектирането

Проектирал: инж. Елена Христова Тодорова
Диплом №: 0912 от 21.09.2015 г.
Камара на инженерите в проектирането

Проектирал: инж. Николай Петров Василев
Диплом №: 0634 от 14.02.2010 г.
Камара на инженерите в проектирането

Проектирал: инж. Десислава Иванова Георгиева
Диплом №: 1023 от 30.11.2018 г.
Камара на инженерите в проектирането

Проектирал: инж. Стефан Тодоров Николов
Диплом №: 0567 от 18.07.2011 г.
Камара на инженерите в проектирането

Проектирал: инж. Мария

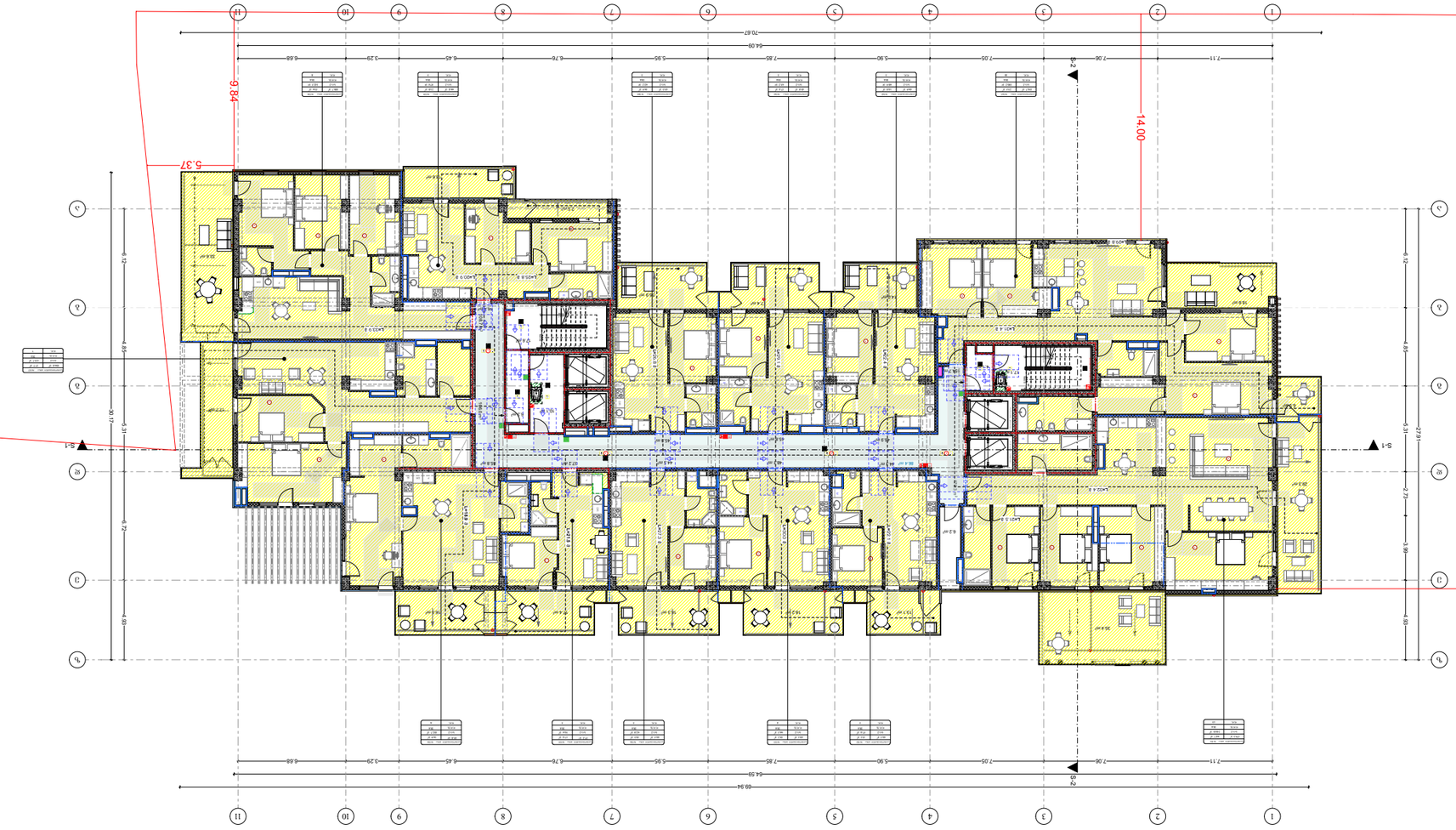

Ландшафтный план

Ландшафтный план разработан с учетом существующего рельефа местности, сохранения зеленых насаждений, а также с учетом благоустройства территории.

Площадь участка: 1013 м²
Площадь застройки: 294.7 м²
Площадь твердых покрытий (дорожки, площадки): 141.5 м²
Площадь озеленения: 6.2 м²

Экспликация

- Основное здание
- Площадка для мусорных контейнеров
- Площадка для отдыха взрослого населения
- Площадка для игр детей дошкольного возраста
- Площадка для занятий физкультурой
- Площадка для выгула собак
- Площадка для сушки белья
- Площадка для хозяйственных целей
- Площадка для стоянки автомобилей
- Площадка для стоянки автомобилей маломобильных групп населения
- Площадка для стоянки автомобилей посетителей
- Площадка для стоянки автомобилей сотрудников
- Площадка для стоянки автомобилей жильцов
- Площадка для стоянки автомобилей жильцов (гостевая)
- Площадка для стоянки автомобилей жильцов (резервная)
- Площадка для стоянки автомобилей жильцов (резервная)
- Площадка для стоянки автомобилей жильцов (резервная

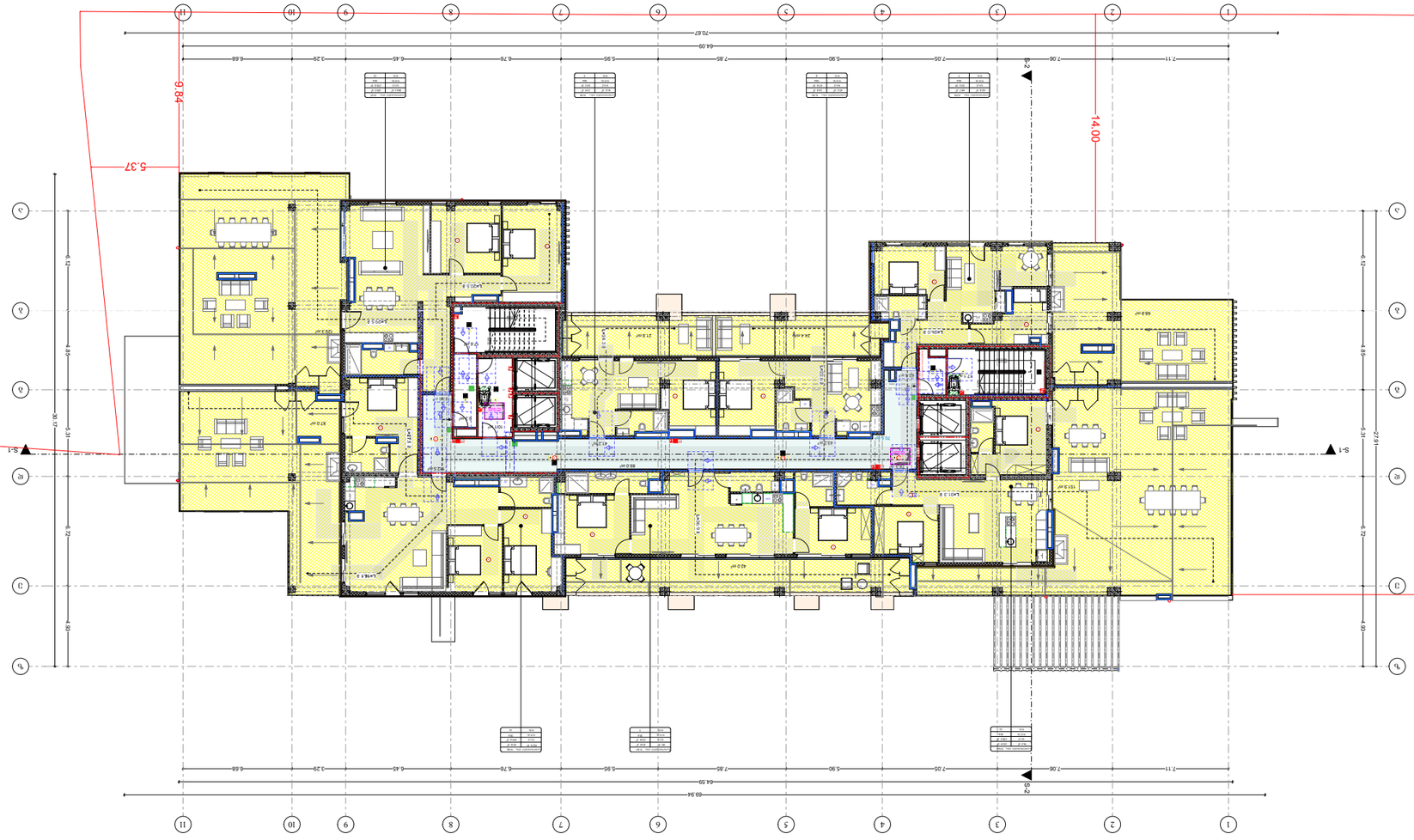

Площ на застрояване съгласно ЗУТ: 533.9 м²

Площ на терасите: 524.3 м²

Площ на сградата по чл. 25, ал. 1 от ЗУТ: 125.7 м²

Площ на имота: 1000 м²

Площ на имота съгласно скица: 1000 м²

Площ на имота съгласно документ за собственост: 1000 м²

Площ на имота съгласно кадастрална карта: 1000 м²

Площ на имота съгласно регулационен план

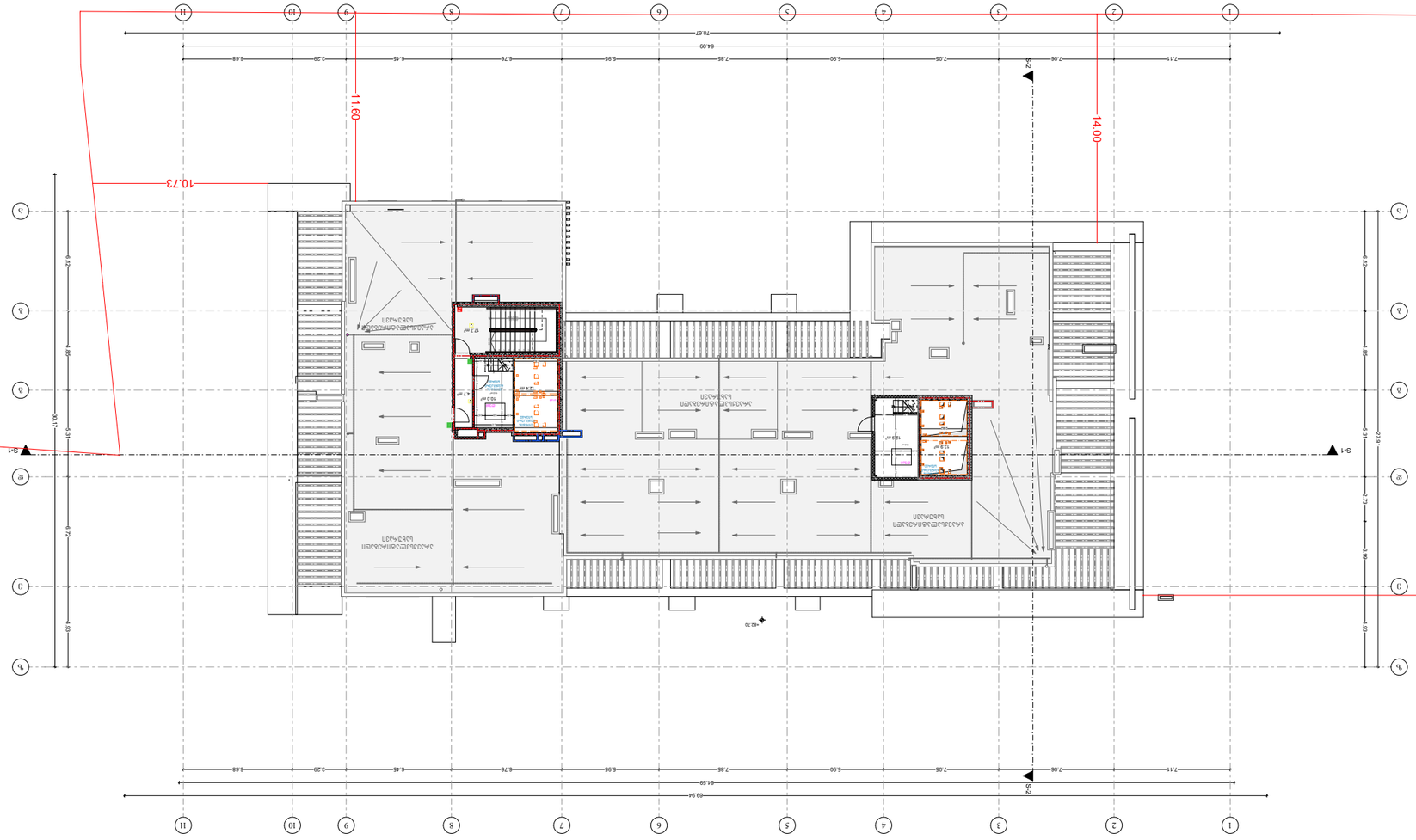
1
2
3
4
5
6
7
8
9
10
11
A
B
C
D
E
S-1
S-2
14.00
11.60
10.73
40.61
70.67
64.09
59.94
64.59
7.11
7.06
7.05
5.90
7.85
5.95
6.76
6.45
3.29
6.68
ВЕРТИКАЛЬНАЯ ПЛАНИРОВКА


1
2
3
4
5
6
7
8
9
10
11
A
B
C
D
E
F
S-1
S-1
64.59
64.09
7.11
7.06
7.05
5.90
7.85
5.95
6.76
6.45
3.29
5.68
+9.10
+9.10
+9.10

მოაჯირის ფრაგმენტული ნახაზი

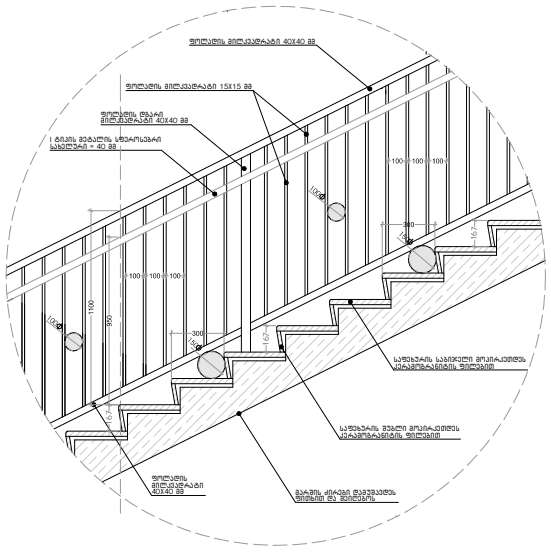

სახელურის დამაგრების კვანძი

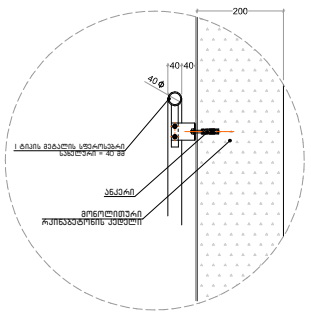

მოაჯირის დამაგრების დეტალი

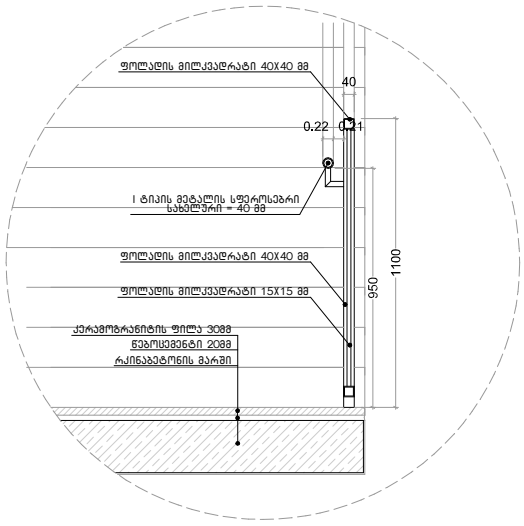

საფეხურის მოპირკეთების დეტალი

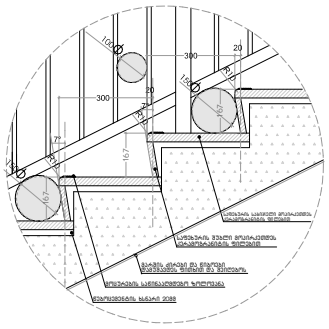

კიბის უჯრედში შემავალი არის განშლა მ 1:25

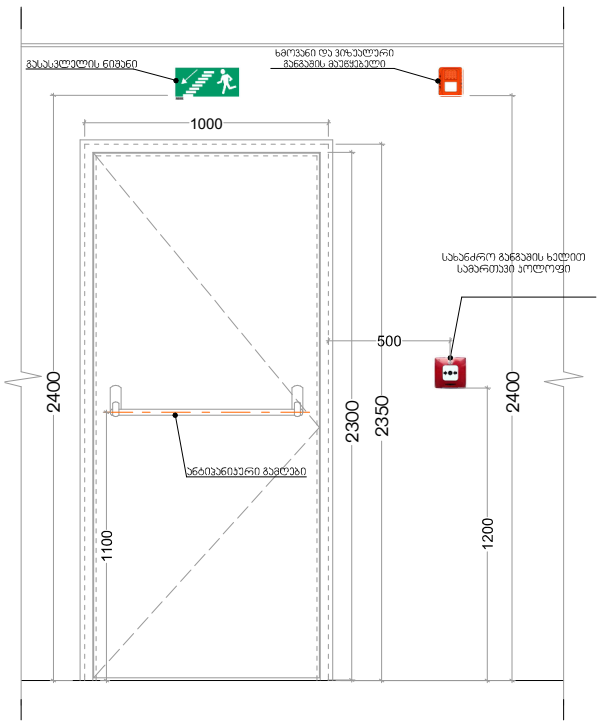

ფასადის მოპირკეთების სპეციფიკაცია

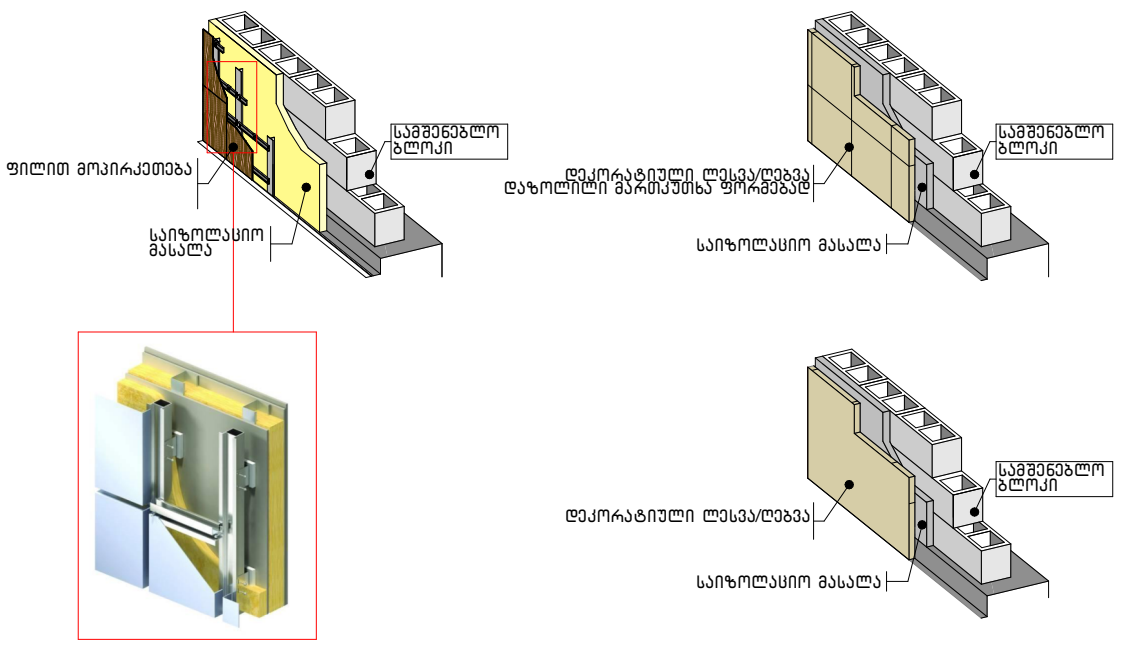

აივნის დეტალი

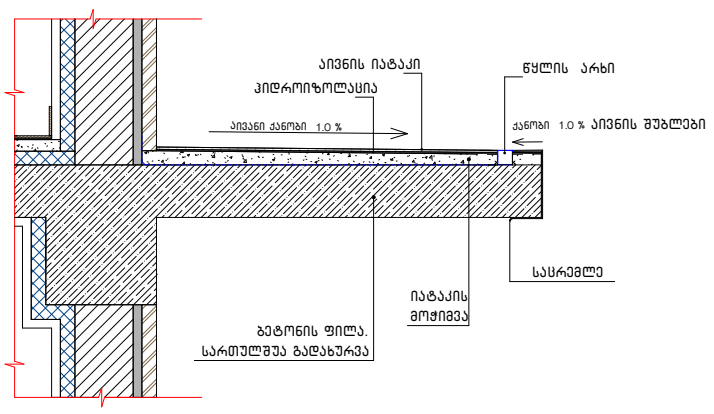

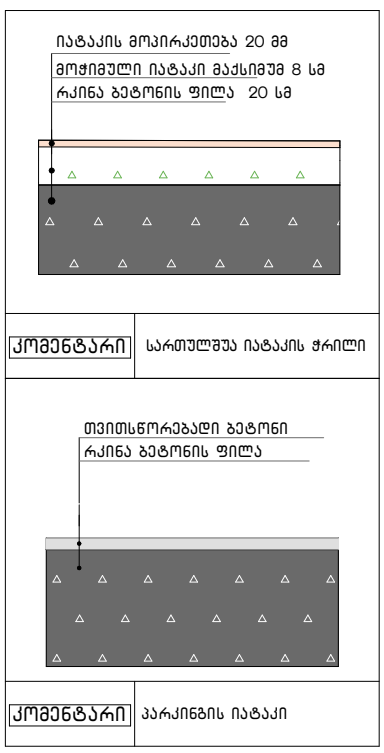

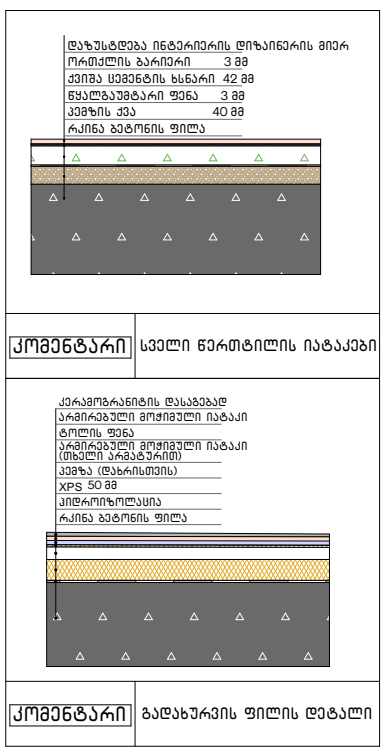

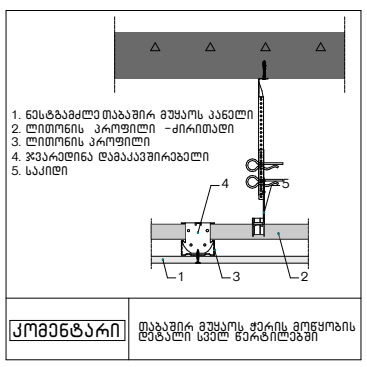

ენერგოეფექტურობის შესაბამისი კვანძები

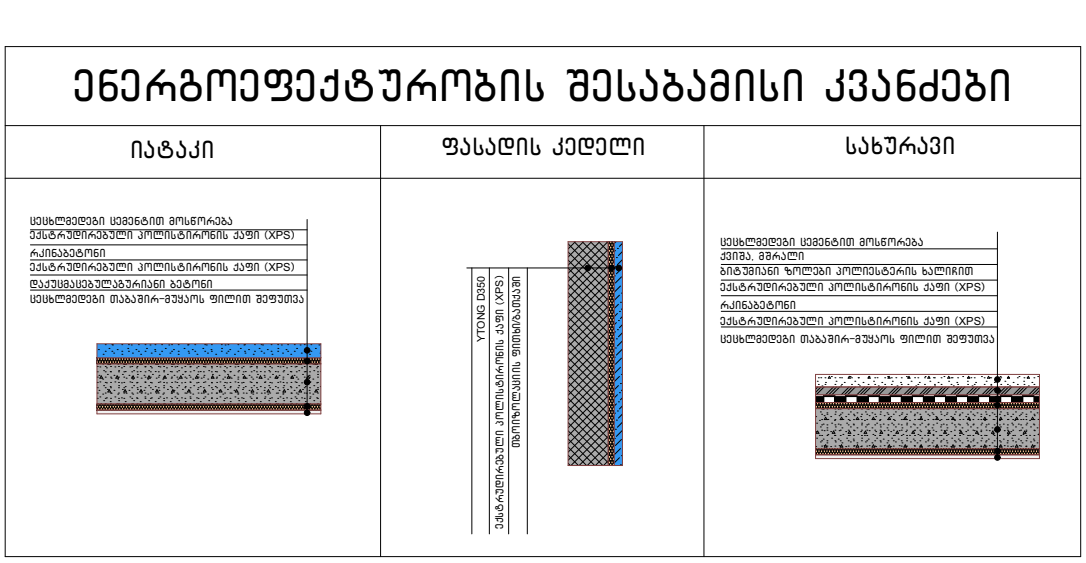

პროექტის სახელწოდება

მრავალფუნქციური საცხოვრებელი სახლი

შენობა ნაგებობა B1

მისამართი

ქალაქი თბილისი, ვლადიმერ უგრეხელიძის ქუჩა, N15

მთავარი არქიტექტორი:

კონსტანტინე ღვინჯილია

შესასრულა:

გიორგი კორძაია

დამკვეთი:

შპს მეტროპოლ ქავთარაძე

საიდენტიფიკაციო კოდი:

405561486

შენიშვნები:

იატაკის ზედაპირი იქნება ბეტონის ან მსგავსი არაწვადი მასალის, რომელსაც არ ექნება შეწოვის უნარი

გასასვლელამდე სავალი მანძილი

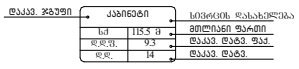

მისაწვდომი მსუბუქი ავტომობილის პარკინგი

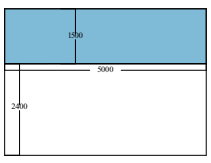

მისაწვდომი მიკროავტობუსის პარკინგი

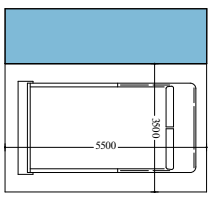

პირობითი აღნიშვნები

თბილისი 2025 წ.

artytechs.

artytechs.

ספק/יבואן

מותקן לשנת 2025 ב.

מידות

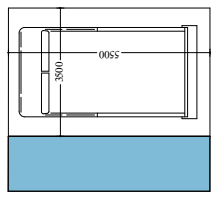

מתלה לתפיסת אופניים אנכית
לאופניים

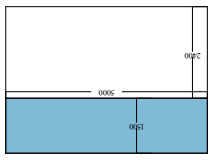

מתלה לתפיסת אופניים אנכית
לאופניים

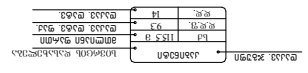

מתלה לאחסון אופניים אנכית
מתכת

חומרים:

פלדה

גימור:

צבוע אבקה בגוון RAL 7016

משקל:

כ- 45 ק"ג

מידות

אורך 2400 מ"מ, רוחב 300 מ"מ, גובה 1150 מ"מ

מספר אופניים

14

מתלה לאחסון אופניים אנכית

דגם: 40556148

יבואן:

חברת אופנועי הכוכב בע"מ

מתלה לאחסון אופניים אנכית

B1 דגם

מתלה

אחסון אופניים אנכית, 14 אופניים

מתלה לאחסון אופניים אנכית

דגם: 40556148

יבואן:

חברת אופנועי הכוכב בע"מ

מתלה לאחסון אופניים אנכית

B1 דגם

מתלה

אחסון אופניים אנכית, 14 אופניים

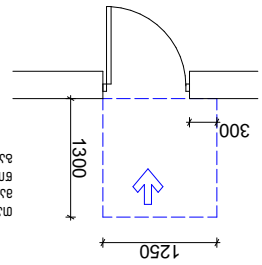

מבט צדדי המתאר את המרחקים
הנחוצים בין אופניים – מהצד
שמאל

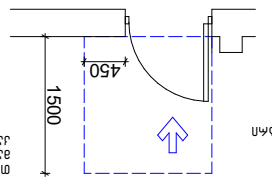

מבט צדדי המתאר את המרחקים
הנחוצים בין אופניים–הנחיות
מיוחדות עבור אופניים
בעלי גודל מיוחד

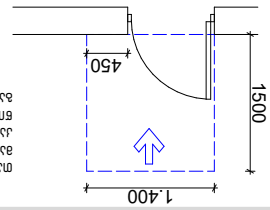

מבט צדדי המתאר את המרחקים
הנחוצים בין אופניים – מרחק
מינימלי בין אופניים
שמחוברים לשני צידי המתלה

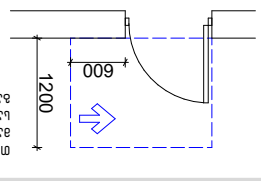

מבט צדדי המתאר את המרחקים
הנחוצים בין אופניים – מרחק
מינימלי בין אופניים
שמחוברים לשני צידי המתלה

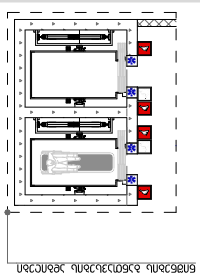

מבט מלפנים המתאר את המרחקים
הנחוצים בין אופניים לבין
(גובה מינימלי 2.5 מ'. גובה
מומלץ 7.5 מ'. גובה מומלץ
לפי תקן ISO/DIS 7176-19)
לאופניים–גובה מינימלי נדרש
לחניית אופניים בעלי גודל
מיוחד

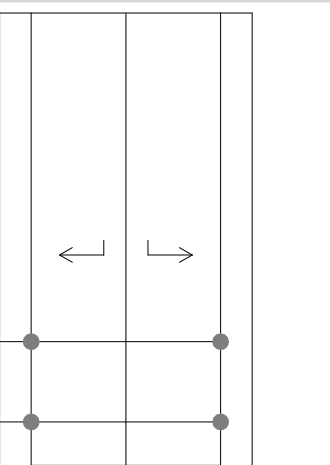

מבט צדדי המתאר את המרחקים
הנחוצים בין אופניים

מבט צדדי המתאר את המרחקים
הנחוצים בין אופניים

מבט צדדי המתאר את המרחקים
הנחוצים בין אופניים

מבט צדדי המתאר את המרחקים
הנחוצים בין אופניים

ընդհանուր տվյալներ և աշխատանքների ծավալների ցուցակ

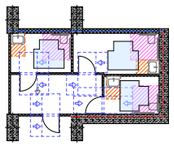

1 և 2 հարկեր

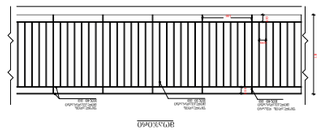

ճակատ

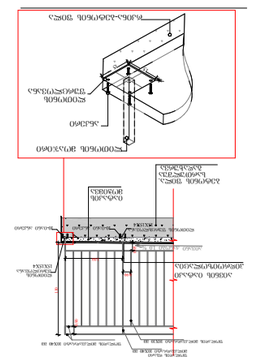
Ալյումինե պրոֆիլ
Ապակի
Ալյումինե պրոֆիլ
Ալյումինե պրոֆիլ
Ալյումինե պրոֆիլ

ДЗАМОЗАЩИТА ОКОННЫХ БЛОКОВ ОТ ВЗЛОМА

Обозначение	Ширина	Высота	Площадь	Количество
D -1	0.65×2.70	14	1.76	3
D -2	0.80×2.40	12	1.92	18
D -3	0.80×2.70	184	2.16	56
D -4	0.90×2.70	337	2.43	2
D -5	0.95×2.20	4	2.09	42
D -6	0.95×2.20	350	2.09	1
D -7	0.95×2.20	106	2.09	21
D -8	0.96×2.70	2	2.59	1
D -9	1.00×2.70	124	2.70	1
D -10	1.00×2.40	71	2.40	3
D -11	1.20×2.70	3	3.24	235
D -12	1.30×2.70	1	3.51	1
D -13	1.50×2.70	2	4.05	20
D -14	1.55×2.70	21	4.19	60
D -15	1.70×2.70	19	4.59	20
D -16	1.75×2.70	129	4.73	20
D -17	1.79×2.70	1	4.83	1
D -18	1.80×2.70	24	4.86	1
D -19	1.82×2.70	1	4.91	1
D -20	1.85×2.70	18	4.99	1
D -21	1.87×2.70	1	5.05	1
D -22	1.90×2.70	39	5.13	1
D -23	2.00×2.70	2	5.40	1
D -24	2.05×2.70	38	5.54	2
D -25	2.15×2.70	94	5.81	2

Обозначение	Ширина	Высота	Площадь	Количество
W -1	0.80×1.70	21	1.36	1
W -2	0.80×2.70	66	2.16	1
W -3	0.95×2.70	146	2.57	1
W -4	1.19×2.70	2	3.21	1
W -5	1.20×2.70	2	3.24	1
W -6	2.45×2.70	1	6.62	1
W -7	2.69×2.70	1	7.26	1
W -8	4.00×2.70	1	10.80	1
W -9	4.25×2.70	1	11.48	1
W -10	4.75×2.70	1	12.83	1
W -11	4.77×2.70	1	12.88	1
W -12	5.30×2.70	1	14.31	1
W -13	5.35×2.70	1	14.45	1
W -14	5.45×2.70	1	14.72	1
W -15	5.65×2.70	1	15.26	1
W -16	5.75×2.70	1	15.53	1
W -17	5.80×2.70	2	15.66	1
W -18	5.90×2.70	1	15.93	1
W -19	5.95×2.70	1	16.07	1
W -20	5.98×2.70	1	16.15	1
W -21	6.00×2.70	1	16.20	1
W -22	6.05×2.70	1	16.34	1
W -23	2.90×2.70	1	7.83	1
W -24	3.30×2.70	2	8.91	1
W -25	4.50×2.70	2	12.15	1

Обозначение	Ширина	Высота	Площадь	Количество
W -26	6.08×2.70	1	16.42	1
W -27	6.10×2.70	1	16.47	1
W -28	6.25×2.70	1	16.88	1
W -29	6.30×2.70	1	17.01	1
W -30	6.40×2.70	1	17.28	1
W -31	6.66×2.70	1	17.98	1
W -32	2.20×2.70	3	5.94	1
W -33	5.00×2.70	2	13.50	1
W -34	6.45×2.70	3	17.42	1
W -35	6.06×2.70	2	16.36	1
W -36	5.84×2.70	2	15.77	1
W -37	3.10×2.70	2	8.37	1
W -38	2.79×2.70	2	7.53	1

Обозначение	Количество	Площадь
D -26	3	2.16×2.70
D -27	18	2.25×2.70
D -28	56	2.35×2.70
D -29	2	2.40×2.70
D -30	42	2.55×2.70
D -31	1	2.60×2.70
D -32	21	2.80×2.70
D -33	1	2.84×2.70
D -34	1	2.95×2.70
D -35	3	3.00×2.70
D -36	235	0.95×2.70
D -37	1	1.90×2.70
D -38	20	2.55×2.70
D -39	60	0.95×2.70
D -40	20	1.75×2.70
D -41	20	2.15×2.70

Заказчик:
ЗАО «Дальневосточная строительная компания»

Объект:
Многоквартирный жилой комплекс «Приморский квартал», корпус В1
г. Владивосток, ул. Адмирала Фокина, 15

Адрес:
г. Владивосток, ул. Адмирала Фокина, 15

Спецификация оконных блоков

Разработал:
Архитектурное бюро «Горизонт»
г. Владивосток, ул. Светланская, 91, оф. 412

Главный архитектор проекта
Соколов Д. Р.

Схема установки и маркировки оконных блоков

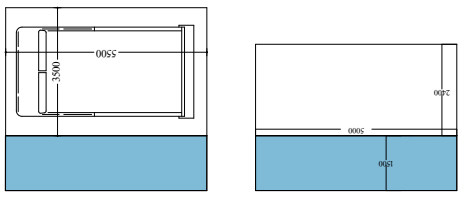

Дата печати 06.11.2025 г.