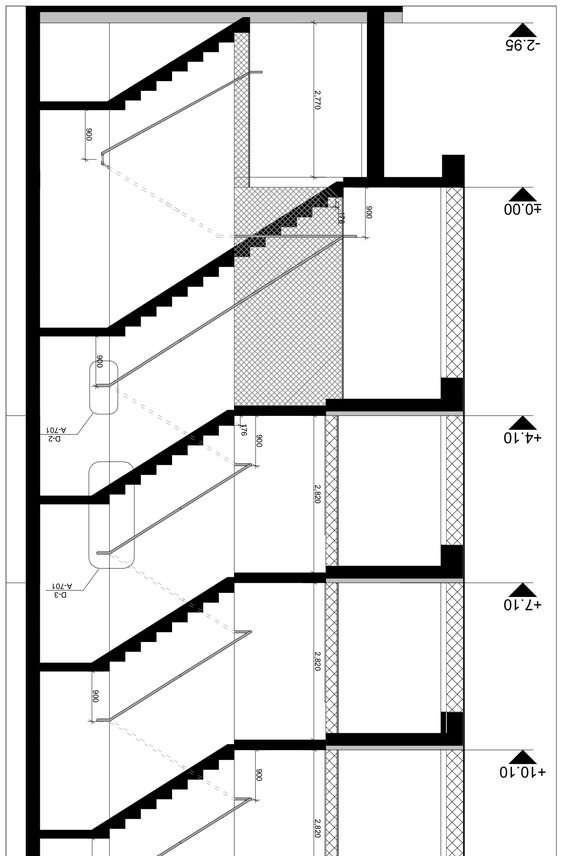

ჭრილი **ST-01**

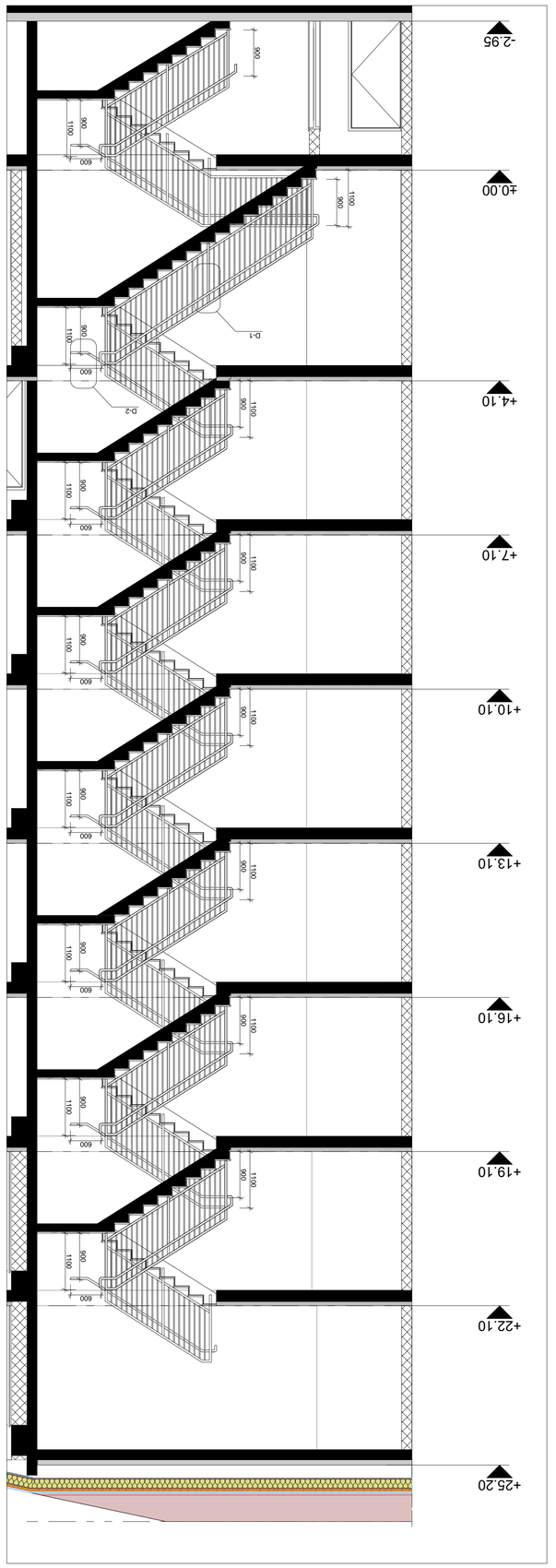

ჭრილი **ST-02**

ფრაგმენტი N1 და N3 1:20

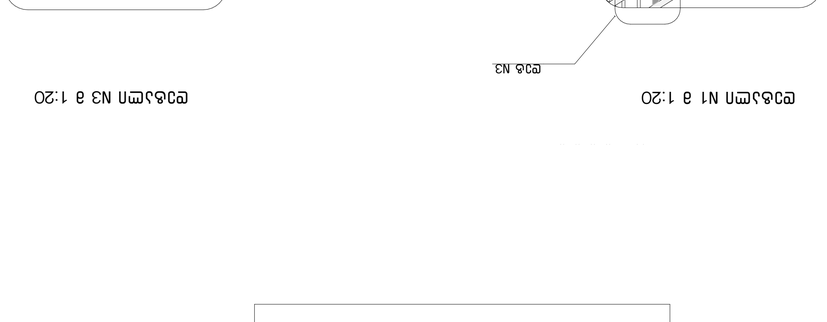

ფრაგმენტი N2 და 1:50

ფრაგმენტი N3 და 1:20

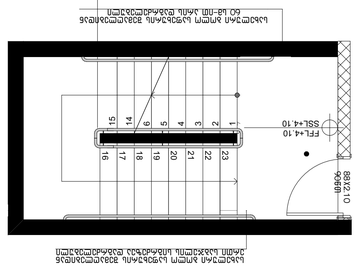

იატაკის გეგმა 1:50

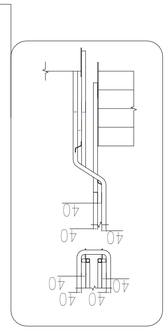

ფრაგმენტი N3

ფანჯრების ტექნიკური სპეციფიკაცია

ნომერი	00
თარიღი	27.01.2026
ფურცელი	A1
ფურცლების რაოდენობა	1:100
მასშტაბი	ფანჯრების ტექნიკური სპეციფიკაცია

H	–	ალუმინის პროფილის ჩარჩო
A	–	ალუმინის ფანჯრის ფრთა
C	–	ორმაგი მინის პაკეტი
		4 მმ მინა + 16 მმ ჰაერის ფენა + 4 მმ მინა
	–	ალუმინის ფანჯრის ფრთა
	–	ალუმინის ფანჯრის ჩარჩო
	–	ალუმინის ბერკეტული სახელური
	–	ალუმინის ფანჯრის ბორბლები
	–	ფანჯრის ალუმინის ფარდული
H/001	–	ალუმინის ნაკერი
82/2.20	–	ალუმინის ბანდური ჩარჩო
90 გრძ	–	ალუმინის ბანდური ჩარჩო
FFL+0.00	–	ფილტრაციული ნაბიჯის ნაკერი
SSL+0.00	–	ფილტრაციული ფილტრის ნაკერი

ფანჯრების ტექნიკური სპეციფიკაციის ნახატზე გამოსახულია ფანჯრების ტექნიკური სპეციფიკაციის ნახატის ფრაგმენტი, რომელზეც ნაჩვენებია ფანჯრების ტექნიკური სპეციფიკაციის ნახატის ფრაგმენტის

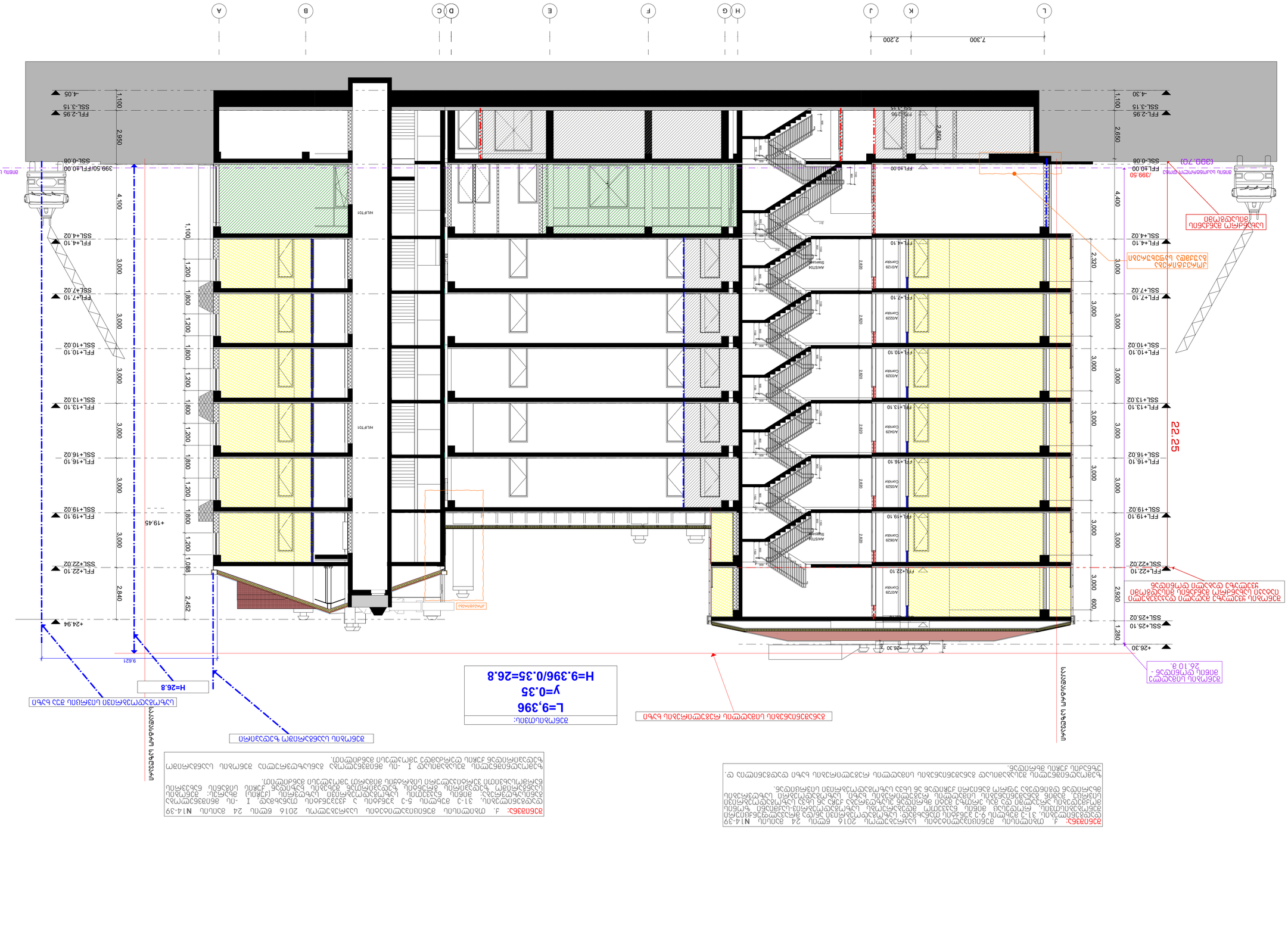
A
B
E
F
H
G
D
C
J
K
L
7.300
2.200
+26.30
+24.94
+19.45
SSL+25.10
SSL+22.02
SSL+19.02
SSL+16.02
SSL+13.02
SSL+10.02
SSL+7.02
SSL+4.02
SSL-0.08
SSL-3.15
SSL-4.30
FFL+25.10
FFL+22.10
FFL+19.10
FFL+16.10
FFL+13.10
FFL+10.10
FFL+7.10
FFL+4.10
FFL+0.00
FFL-2.95
399.50/FFL+0.00
(399.70)
399.50
(399.70)
22.25
9.621
H=26.8
H=9.396/0.35=26.8
L=9.396
y=0.35
HLIFT01
AM5T04 Stairwell
A0529 Elevator
A0529 Elevator
A0529 Elevator

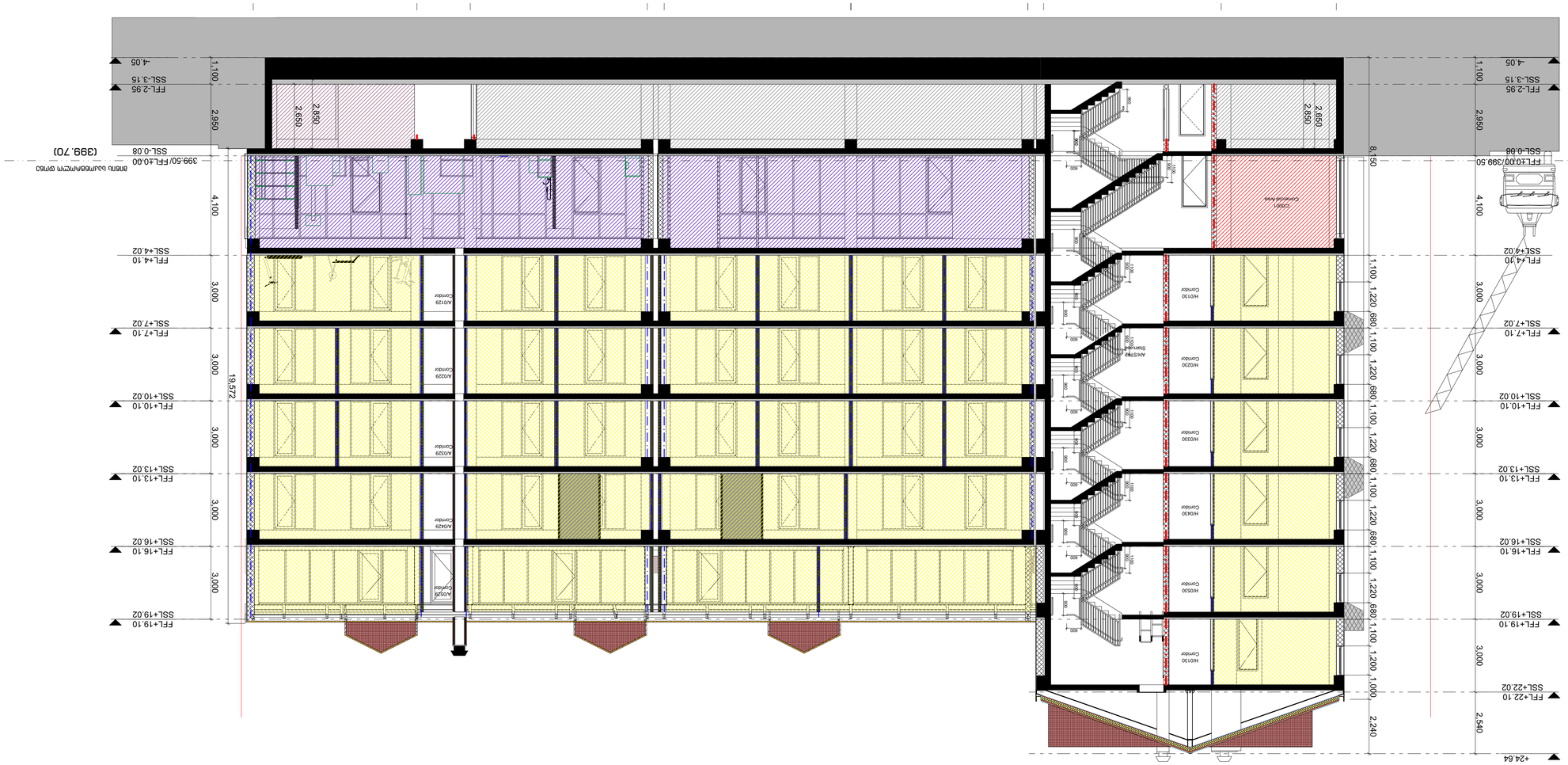

ტექნიკური ინფრასტრუქტურის სქემა

ლეგენდა

H	ცხელი წყალი
A	ჰაერი
C	ჩამდინარე ცხელი წყალი
	ცივი წყალი
	ჰაერის ვენტილაციის არხი
	ჩამდინარე წყლის მილი
	ელექტრო ქსელის ხაზი
H/0001	ვერტიკალური ტექნიკური შახტის ნომერი
	ტექნიკური ოთახი
	ტექნიკური შახტის საზღვარი
	ელექტრო ქსელის ხაზი
	ელექტრო ქსელის ხაზი
	ელექტრო ქსელის ხაზ

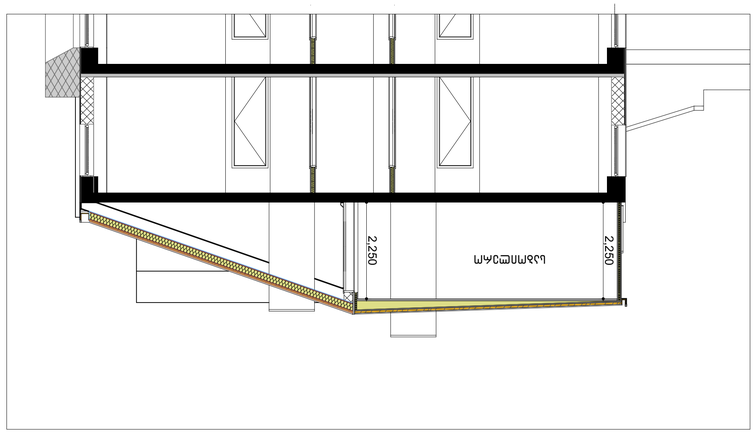

ჭრილი 4–4



ანბანი სავარჯ

H/001	–	ავარი ბრძანება
82/2.20	–	ავარი გამსვლელი ჩოგა
90 წმ	–	ავარი სანძრობის ბრძანება
FFL+0.00	–	ერთიანი ავტომატური ავარიული
SSL+0.00	–	კონსტრუქციული ელემენტის
		ნიშნული

ზოგადი შენიშვნები

1. ნახაზზე ასახულია ნაგებობის ჭრილი ღერძებით 1'-H12'-ის გასწვრივ.
2. ნახაზზე ასახულია ნაგებობის ჭრილი ღერძებით 1-H12-ის გასწვრივ.
3. ნახაზზე ასახულია ნაგებობის ჭრილი ღერძებით H2'-H3-ის გასწვრივ.
4. ნახაზზე ასახულია ნაგებობის ჭრილი ღერძებით H6-H7-ის გასწვრივ.
5. ნახაზზე ასახულია ნაგებობის ჭრილი ღერძებით H8-H9-ის გასწვრივ.
6. ნახაზზე ასახულია ნაგებობის ჭრილი ღერძებით H10-H11-ის გასწვრივ.
7. ნახაზზე ასახულია ნაგებობის ჭრილი ღერძებით H11-H12-ის გასწვრივ.
8. ნახაზზე ასახულია ნაგებობის ჭრილი ღერძებით H12-H12'-ის გასწვრივ.
9. ნახაზზე ასახულია ნაგებობის ჭრილი ღერძებით 1-1'-ის გასწვრივ.
10. ნახაზზე ასახულია ნაგებობის ჭრილი ღერძებით H12'-1'-ის გასწვრივ.
11. ნახაზზე ასახულია ნაგებობის ჭრილი ღერძებით H12-1-ის გასწვრივ.
12. ნახაზზე ასახულია ნაგებობის ჭრილი ღერძებით H12'-H2'-ის გასწვრივ.
13. ნახაზზე ასახულია ნაგებობის ჭრილი ღერძებით H12-H3-ის გასწვრივ.
14. ნახაზზე ასახულია ნაგებობის ჭრილი ღერძებით H12-H4-ის გასწვრივ.
15. ნახაზზე ასახულია ნაგებობის ჭრილი ღერძებით H12-H5-ის გასწვრივ.
16. ნახაზზე ასახულია ნაგებობის ჭრილი ღერძებით H12-H6-ის გასწვრივ.
17. ნახაზზე ასახულია ნაგებობის ჭრილი ღერძებით H12-H7-ის გასწვრივ.
18. ნახაზზე ასახულია ნაგებობის ჭრილი ღერძებით H12-H8-ის გასწვრივ.
19. ნახაზზე ასახულია ნაგებობის ჭრილი ღერძებით H12-H9-ის გასწვრივ.
20. ნახაზზე ასახულია ნაგებობის ჭრილი ღერძებით H12-H10-ის გასწვრივ.
21. ნახაზზე ასახულია ნაგებობის ჭრილი ღერძებით H12-H11-ის გასწვრივ.
22. ნახაზზე ასახულია ნაგებობის ჭრილი ღერძებით H12-H12'-ის გასწვრივ.

ნახაზის ლეგენდა

H	–	ასაწევი ავარიული
A	–	ავარიული ავარიული
C	–	ავარიული ავარიული
	–	ავარიული ავარიული
	–	ავარიული ავარიული


FFL-2.95
FFL+0.00
FFL+4.10
FFL+7.10
FFL+10.10
FFL+13.10
FFL+16.10
FFL+19.10
FFL+20.20
FFL+22.10
FFL+25.10
FFL+26.30
2,950
4,100
3,000
3,000
3,000
3,000
1,100
1,900
3,000
1,200
4,200
1,772
5,453
525
7,700
150
7,550
7,700
3,850
5,620
7,780
5,675
650
1
1'
A1
A1'
A2
A2'
A4
A5
A6
A6'
A7
A7'
A9
A9'
W13
W14
W05
W06
W07
W08
W09
W10
1,400
1,600
1,400
1,600
1,400
1,600