საქართველო

ქალაქი თბილისი, ქუჩა ბადიაურის , №2-4\23 218კვ.მ არასასოფლო-სამეურნეო დანიშნულების ს/კ №01.17.01.081.013 მიწის ნაკვეთის ტოპოგრაფიული

გეგმა

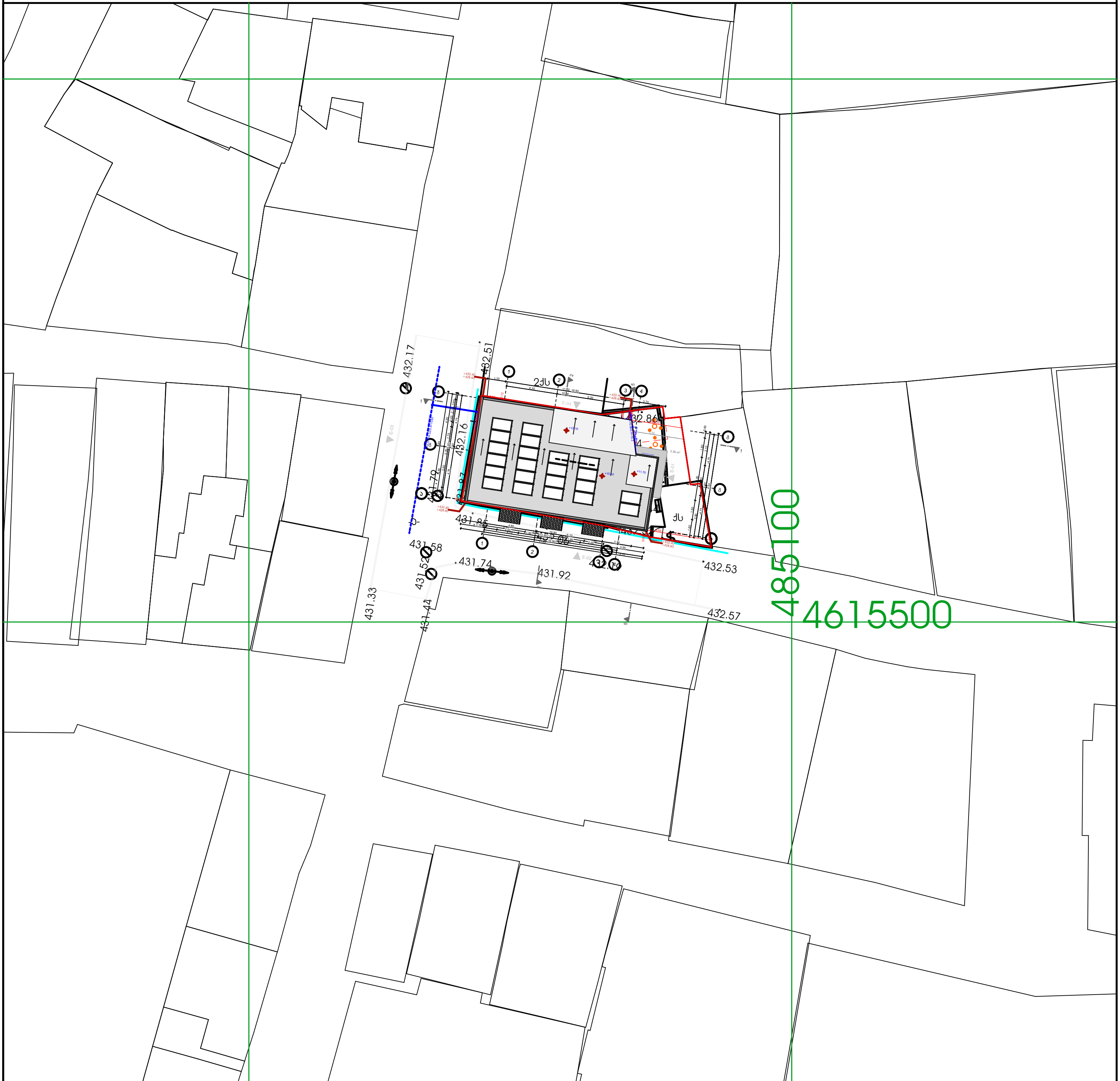

პირობითი აღნიშვნები

WGS 1984 -ის კოორდინატთა სისტემის UTM პროექცია

საცხ. შენობა	ბორდიური	ჯიშკარი
არასაცხ. შენობა	ხის ღობე	ბეტონი
ფარდული	ღობე	წყალგაყვანილობა
მშენებარე შენობა	ქვის კედელი	კავშირგაბმულობა
სატრანსფორ. ჯიხური	კედელი	ელ. ქსელები
ხეები	ფლატე	ბუნებრივი აირი
გარე განათება	რკინიგზა	სადრენაჟო ინფრასტრუქტურა
	სამეთვალყურეო ჭები	ინტერნეტ ქსელი
	ელ. გადამცემი ხაზი	

შენიშვნა: 1) ———— ნაკვეთის საზღვარი (თუ იგი არის ნახაზზე) მითითებულია დამკვეთის მიერ

2) მიწის სამუშაოების შესრულებისას შეატყობინეთ კომუნიკაციის წარმომადგენლებს

შპს „ბიემჯი გრუპ"
საქართველო, თბილისი, შარტავას ქუჩა 14
მობ: 598 667070; 577 158039

LTD "BMG GROUP"
14 შარტავა შტ. თბილისი, Gეორგია

ტექნიკური დირექტორი:		ზ. ბასილაძე
აზომა:		ნ.ოთხოზორია
დახაზა:		ნ.ოთხოზორია
დამკვეთი:		
მასშტაბი: 1:500	31.01.2023 წ.	

შ.პ.ს. "ბიემჯი გრუპ"
L.T.D "BMG GROUP"
ს/კ 406128239
შარტავას ქუჩა №14
598 66 70 70
557 98 08 99
groupbmg @yahoo.com

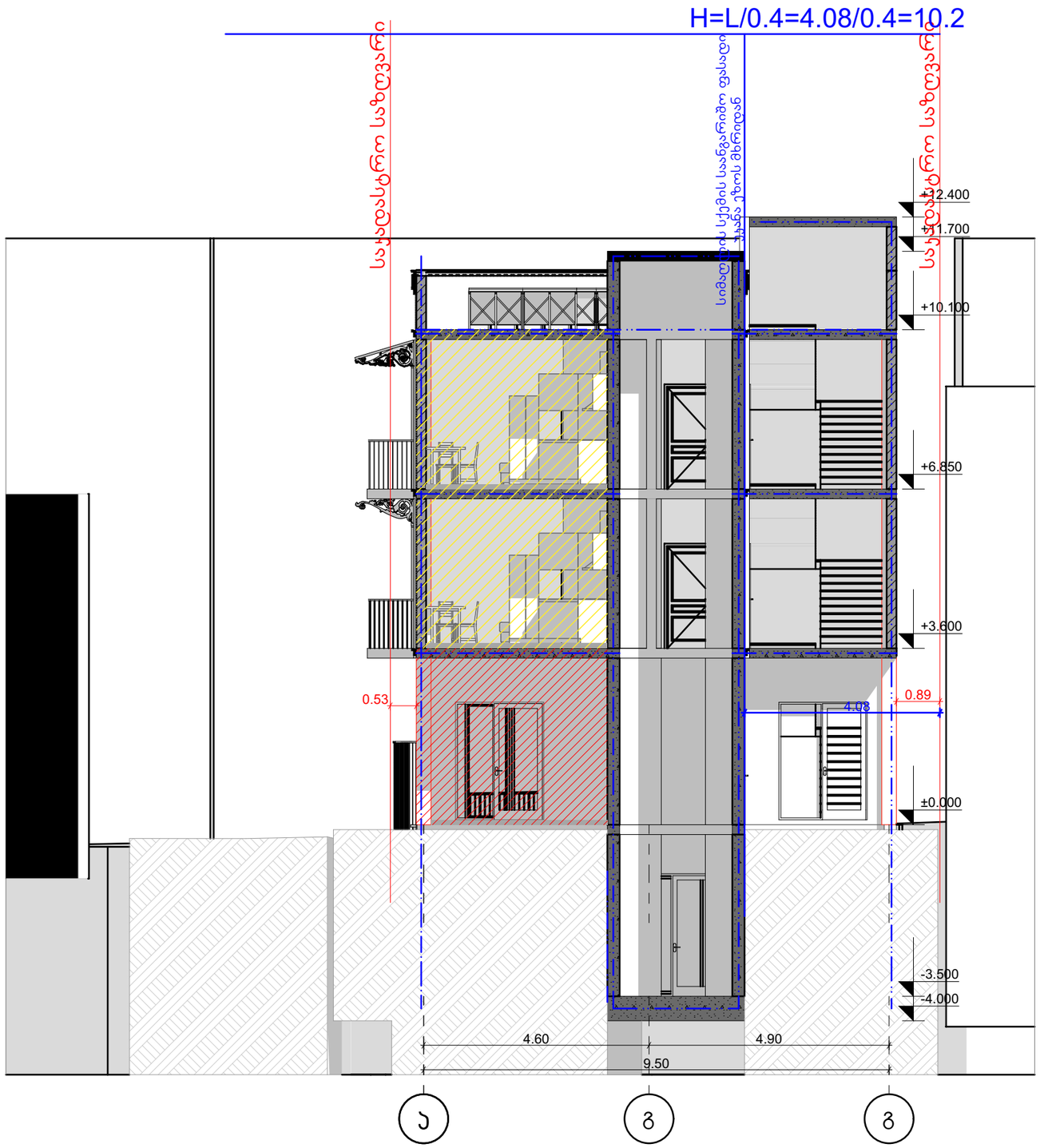

ობიექტის მისამართი	ქალაქი თბილისი, ქუჩა ბადიაურის №2-4/23	
ნახაზის დასახელება		
ტექნიკური დირექტორი		ზაზა ბასილაძე
არქიტექტორი		ნინო გრიგოლაია
დაინტერესებული პირი		ირაკლი ბუსხრიკიძე
მასშტაბი		ფურცელი A-3
თარიღი	2023წ.	

შ.პ.ს. "ბიემჯი გრუპ"
L.T.D "BMG GROUP"
ს/კ 406128239
შარტავას ქუჩა №14
598 66 70 70
557 98 08 99
groupbmg @yahoo.com

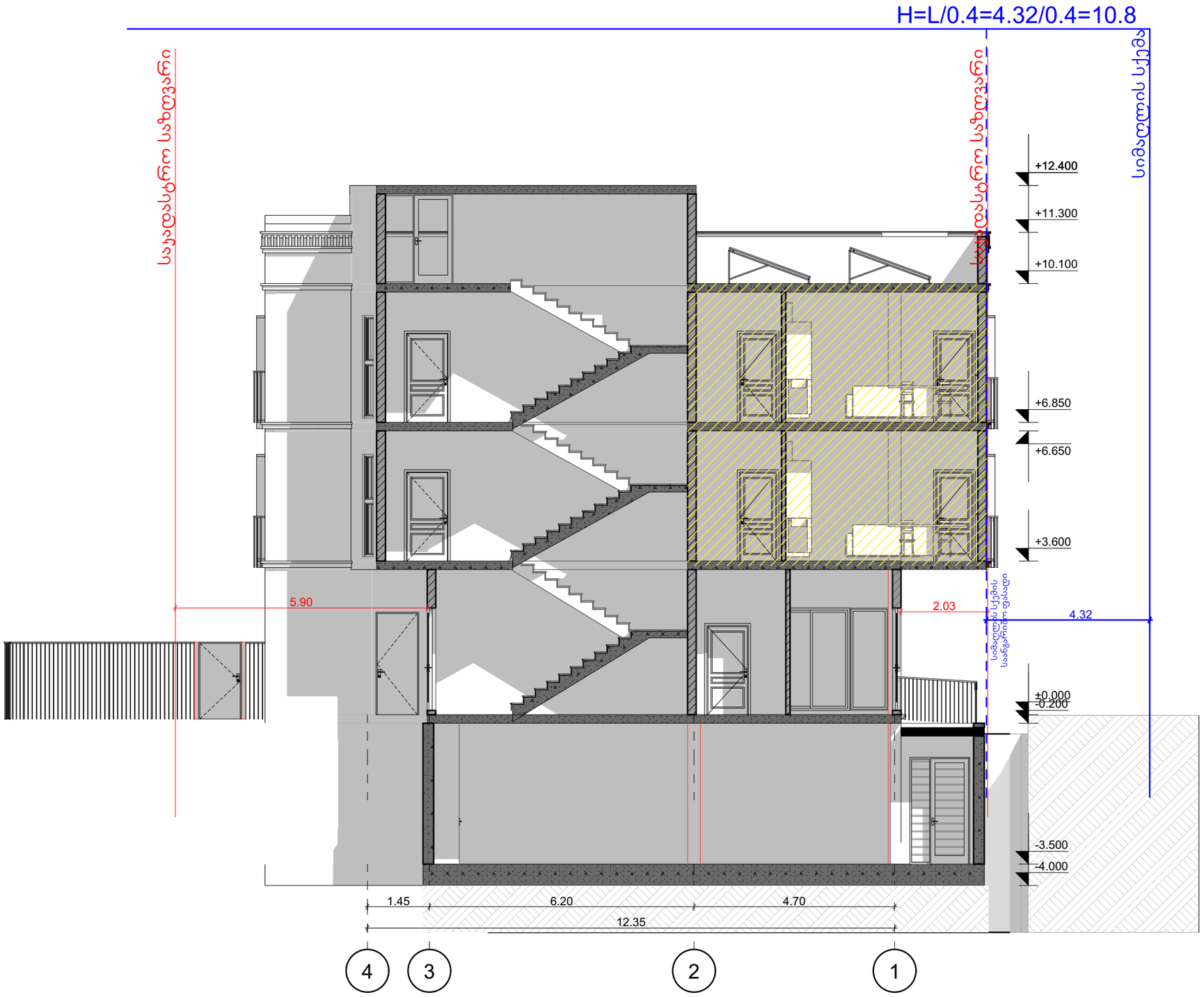

ობიექტის მისამართი	ქალაქი თბილისი, ქუჩა ბადიაურის №2-4/23
ნახაზის დასახელება	სიმაღლის სქემა

ტექნიკური დირექტორი		ზაზა ბასილაძე
არქიტექტორი		ნინო გრიგოლაია
დაინტერესებული პირი		ირაკლი ბუსხრიკიძე
მასშტაბი		ფურცელი A-3
თარიღი	2023წ.	