qalaqi Tbilisi, zviad gamsaxurdias sanapiro #12, qalaqi Tbilisi, quCa saqanela, mimdebared nakveTi #03/042 (s/k: 01.15.04.003.048) mes. saaqcio sazogadoeba "silqneti" (s/n **204566978**) sakuTrebaSi arsebuli 19118.00kv.m. arasasoflo–sameurneo daniSnulebis miwis nakveTis da misi mimdebare teritoriis topografiuli

gegma

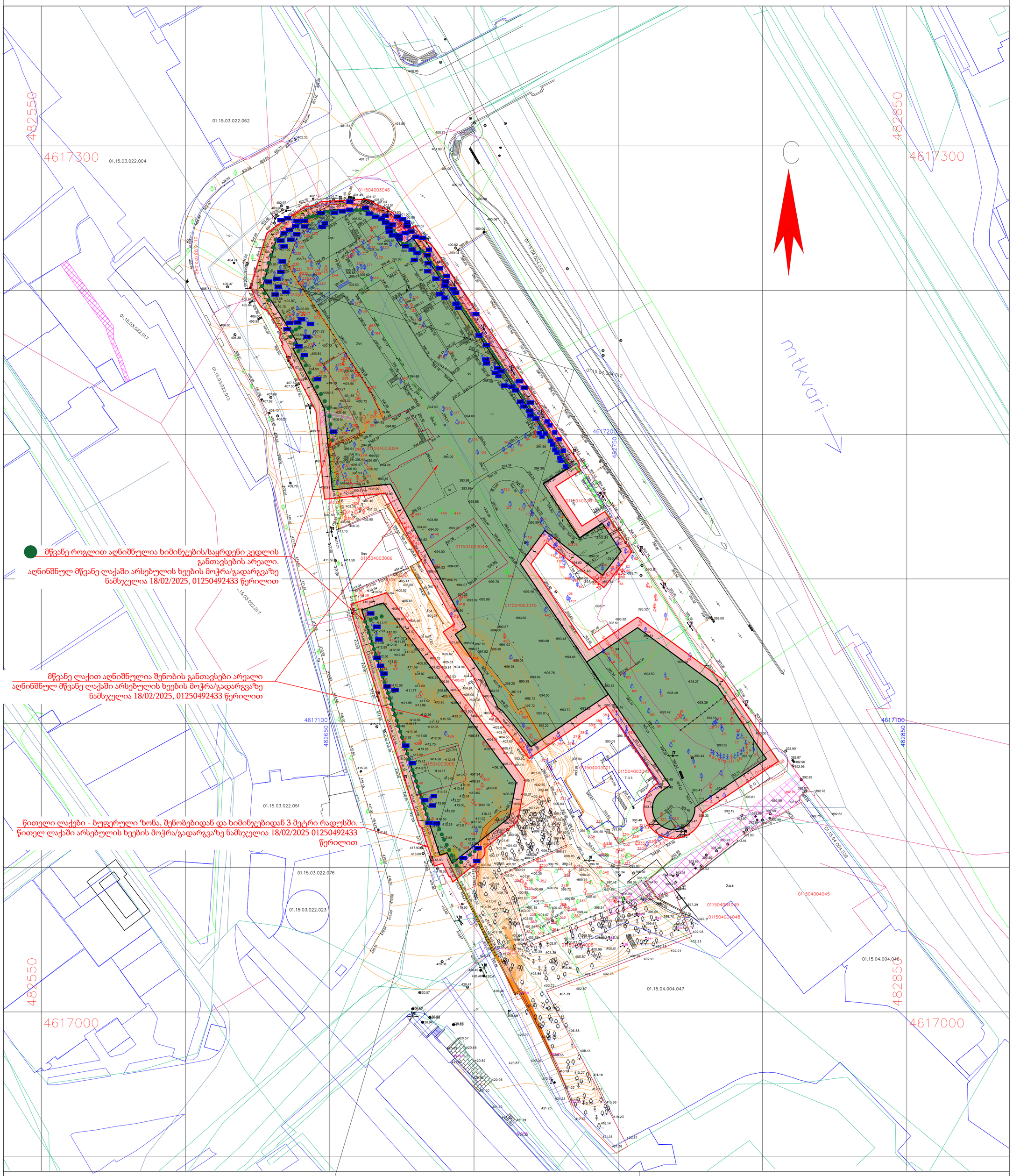

pirobiTi aRniSvnebi

WGS 1984 –is koordinatTa sistemis *UTM* proeqcia

- qs sacxovr. Senoba
- qa arasacx. Senoba
- farduli
- mS mSenebare
- satransformatoro jixxuri
- Ia liTonis arasacxovrebeli Senoba
- liTonis Robe betonis
- liTonis Robe kunZuli erazo
- xis Robe
- mavTulis Robe
- kedeli
- maRali betonis Robe
- dabali betonis Robe
- flate
- bordiuri
- gza asvaltis safariT
- gza moxreSili
- bet BB Ggza betonis safariT
- rkinigza
- wiwvovani xe
- foTlovani xe
- xilkenkrovani xe
- moWrili xe
- palma
- gazoni
- xe gamxmari
- vazi
- Wa
- konkani
- reperi
- gazis Wa
- balaxi
- buCqi
- buCqi ekliani
- buCqinari gauvali
- betonis boZi
- rkinis boZi
- xis boZi
- kibe
- 500.52 simaRlis niSnuli
- 500 mTavari izohifsi
- damxmare izohifsi
- sameTvalyureo Webi
- gidranti (wylis Camketi Webi)
- gare ganaTeba
- svetafori
- el. gadamcemi xazi
- w wyalgayvaniloba
- g gazi
- k kanalizacia
- san saniaRvre
- kg kavSirgabmuloba
- el. qselebi dabali Zabvis
- el. qselebi maRali Zabvis
- Tg gaTboba
- sagzao niSnebi
- Zegli
- droSa
- fantani
- gasasvleli (arka)
- Waobi

SeniSvna: registrirebuli miwis nakveTis sakadastro sazRvari
momijnaved registrirebuli miwis nakveTis sakadastro sazRvari
miwis samuSaoebis Sesrulebisas SeatyobineT komunikaciis warmomadgenlebs

S.p.s. geomatiks (s/n. 405601718)

q.Tbilisi, mixeil burZglas q. #74. #74a. #74b

geomaticsgeo@gmail.com tel: 577 40 40 93

direqtori:		d. robaqiZe
azoma:		b. jambaziSvili
daxaza:		k. kirkitaZe
damkveTi		saaqcio sazogadoeba "silqneti"
masStabi: 1:500		15.10.2025w.

წერილის ნომერი: **01250492433**
თარიღი: **18/02/2025**

ქალაქ თბილისის მუნიციპალიტეტის მერიის გარემოს დაცვის საქალაქო სამსახურმა, კომპეტენციის ფარგლებში, განიხილა მიმდინარე წლის 17 თებერვლის №01250484120-67 განცხადება, რომელიც ეხება ქალაქ თბილისში, საქანელას ქუჩის მიმდებარედ არსებულ მიწის ნაკვეთებზე (ს/კ: 01.15.04.003.048; 01.15.04.003.024; 01.15.04.003.005; 01.15.04.003.044; 01.15.04.003.008; 01.15.04.003.013; 01.15.04.004.006-ის ნაწილი; **საპროექტო ფუნქციური ზონირება:** საზოგადოებრივ-საქმიანი ზონა 1) მრავალფუნქციური კომპლექსის განაშენიანების რეგულირების გეგმის ცვლილების დამტკიცების საკითხს.

გაცნობებთ, რომ განმცხადებლის მიერ წარმოდგენილ მწვანე ნარგავების ხარისხობრივი შეფასების შესახებ გაცემულ საექსპერტო დასკვნაში საპროექტო ტერიტორიაზე აღწერილი **46 ძირი** (**ს.კ: 01.15.04.003.048** - №111; 145; 157; 189; 213; 216; 217; 218; 230; 232; 234; 236; 243; 251; 271; 310; 318; 320; 326; 332; 333; 334; 336; 342; 351; 368; 369; 370; 390; 394; 406; 415; 419; 443; 444; 445; 449; 451; **ს.კ: 01.15.04.003.024** - №284; 286; 288; 289; 305; **ს.კ: 01.15.04.004.006** -№66; 80; 81) მწვანე ნარგავი განეკუთვნება ხილ-კენკროვანთა სახეობას. ,,ქალაქ თბილისის საზღვრებში და მიმდებარე ტერიტორიაზე არსებული მწვანე ნარგავებისა და სახელმწიფო ტყის განსაკუთრებული დაცვის შესახებ“ საქართველოს კანონის (შემდგომში - კანონი) მე-7 მუხლის მე-5 პუნქტისა და „ქ. თბილისის მუნიციპალიტეტის ტერიტორიაზე მწვანე ნარგავების დაცვის, მოვლისა და აღდგენის წესის დამტკიცების შესახებ“ ქალაქ თბილისის მუნიციპალიტეტის საკრებულოს 2022 წლის 11 ივნისის №11-58 დადგენილების (შემდგომში - დადგენილება) 29-ე მუხლის მე-5 პუნქტის თანახმად, მუნიციპალიტეტის ტერიტორიაზე კერძო საკუთრებაში არსებულ ტერიტორიაზე ხილ-კენკროვანი ნარგავების მოჭრა ან/და გადარგვა არ საჭიროებს უფლებამოსილი ორგანოს ნებართვას, გარდა იმ შემთხვევისა, როდესაც დაინტერესებული პირი გეგმავს 15 და მეტი, 12 სმ-ზე მეტი დიამეტრის ჯანსაღი ხილ-კენკროვანი ნარგავის მოჭრას. გამომდინარე იქიდან, რომ ზემოაღნიშნული მწვანე ნარგავები განეკუთვნება ხილ-კენკროვანთა სახეობას და 12 სმ-ზე მეტი დიამეტრის მქონე, ჯანსაღი, მოსაჭრელი მწვანე ნარგავის რაოდენობა არც ერთ საკადასტრო ერთეულზე არ აღემატება 15 ერთეულს, მათი მოჭრა/გადარგვა არ საჭიროებს უფლებამოსილი ორგანოს ნებართვას.

ასევე, კანონის მე-6 მუხლის მე-6 პუნქტის „გ“ ქვეპუნქტისა და დადგენილების 30-ე მუხლის პირველი პუნქტის ,,გ“ ქვეპუნქტის საფუძველზე და საექსპერტო დასკვნის გათვალისწინებით, სამსახური თანახმაა მოიჭრას პროექტის განხორციელებისათვის ხელისშემშლელი **87 ძირი** (**ს.კ: 01.15.04.003.048** - №42; 43; 45; 46; 47; 50; 51; 52; 53; 54; 55; 58; 59; 79; 80; 81; 82; 83; 84; 85; 86; 87; 150; 165; 182; 193; 194; 196; 202; 203; 204; 205; 206; 208; 214; 215; 246; 249; 250; 268; 278; 279; 301; 304; 306; 307; 308; 309; 397; 398; 399; 400; 401; 402; 403; 408; 409; 412; 413; 414; 417; 420; 422; 423; 425; 426; 428; 429; 430; 431; 432; 433; 436; 438; 439; 440; 441; 447; 448; 450; 4; 35; 66; 168; **ს.კ: 01.15.04.003.024** -№290; 295; 296) ჯანსაღი მწვანე ნარგავი მშენებლობის ნებართვის გაცემის პროცესში, დეტალური პროექტირების დროს უფლებამოსილი ორგანოს მიერ გაცემული ნებართვის საფუძველზე.

აქვე გაცნობებთ, რომ კანონის მე-6 მუხლის მე-6 პუნქტის „ბ“ ქვეპუნქტისა და დადგენილების 30-ე მუხლის პირველი პუნქტის „ბ“ ქვეპუნქტის საფუძველზე და საექსპერტო დასკვნის გათვალისწინებით, სამშენებლოდ გამოსაყენებელი ტერიტორიის ხმობადი/ავარიული/ფაუტი/ზეხმელი ხეებისაგან გამოთავისუფლების მიზნით, სამსახური თანახმაა საპროექტო ტერიტორიაზე მოიჭრას აღწერილი **50 ძირი** (**ს.კ: 01.15.04.003.048** - №14; 19; 49; 56; 76; 78; 88; 90; 133; 147; 155; 191; 199; 200; 207; 209; 210; 211; 212; 245; 269; 273; 324; 325; 350; 3 ; 48; 60; 61; 93; 138; 158; 160; 178; 179; 183; 185; 186; 187; 201; 261; 345; 346; 349; 354; 355; 379; 381; 382; 435) ნარგავი მშენებლობის ნებართვის გაცემის პროცესში უფლებამოსილი ორგანოს მიერ გაცემული ნებართვის საფუძველზე.

საპროექტო ტერიტორიაზე არსებული, პროექტის განხორციელებისათვის ხელისშემშლელი მწვანე ნარგავების გადარგვის საკითხთან დაკავშირებით გაცნობებთ, გამომდინარე იქიდან, რომ

წარმოდგენილი მწვანე ნარგავების ხარისხობრივი შეფასების შესახებ გაცემულ საექსპერტო დასკვნაში აღწერილი **204 ძირი** მწვანე ნარგავის დიამეტრი არ აღემატება 25 სანტიმეტრს, შესაბამისად დადგენილების მე-3 მუხლის მე-3 პუნქტისა და მე-4 მუხლის საფუძველზე, სამსახური თანახმაა გადაირგოს ზემოაღნიშნული **204 ძირი** (**ს.კ: 01.15.04.003.048** - №8; 9; 10; 11; 12; 13; 15; 16; 17; 18; 20; 21; 22; 23; 24; 25; 26; 27; 28; 29; 57; 62; 63; 64; 65; 67; 69; 70; 71; 72; 73; 74; 75; 77; 89; 91; 92; 95; 96; 97; 98; 104; 105; 107; 108; 109; 110; 112; 113; 114; 115; 116; 117; 119; 120; 121; 128; 129; 130; 131; 132; 137; 139; 140; 141; 142; 143; 144; 146; 149; 151; 152; 153; 156; 159; 161; 162; 163; 164; 166; 167; 170; 171; 172; 173; 174; 176; 177; 180; 181; 184; 188; 190; 192; 195; 219; 220; 221; 222; 223; 224; 225; 226; 227; 228; 229; 231; 233; 235; 237; 238; 239; 240; 241; 242; 244; 247; 248; 252; 253; 254; 256; 257; 258; 259; 260; 262; 263; 264; 265; 266; 267; 270; 272; 274; 275; 276; 277; 280; 281; 291; 292; 293; 294; 303; 314; 315; 316; 317; 376; 377; 378; 380; 383; 384; 385; 386; 387; 388; 389; 391; 392; 393; 395; 396; 407; 410; 411; 416; 418; 421; 437; 30; 31; 32; 33; 36; 37; **ს.კ: 01.15.04.003.024** - №282; 283; 285; 287; 297; 298; 299; 300; 302; 311; 312; **ს.კ: 01.15.04.004.006** - №57; 64; 65; 233; 235; 243; 244; 247; 248; 249; 251; 252; **ს.კ: 01.15.04.003.044** - №452) მწვანე ნარგავი უფლებამოსილი ორგანოს მიერ გაცემული ნებართვის საფუძველზე, მასთან შეთანხმებული აგროტექნიკური ნორმების დაცვით მშენებლობის საბოლოო ნებართვის გაცემის შემდგომ.

ამასთანავე, გაცნობებთ, რომ საპროექტო ტერიტორიაზე არსებული, საექსპერტო დასკვნაში აღწერილი **51 ძირი** (**ს.კ: 01.15.04.003.048** - № 1; 2; 5; 6; 7; 34; 38; 39; 40; 41; 44; 68; 94; 99; 100; 101; 102; 103; 106; 118; 122; 123; 124; 125; 126; 127; 134; 135; 136; 148; 154; 169; 175; 197; 198; 255; 313; 319; 327; 404; 405; 424; 434; 442; 446; 453; **ს.კ: 01.15.04.004.006** - 58; 62; 63; 234; **ს.კ: 01.15.04.003.005** - №427) გადასარგავი მწვანე ნარგავის დიამეტრი აღემატება 25 სანტიმეტრს დადგენილების მე-2 მუხლის 41-ე პუნქტის თანახმად, მწვანე ნარგავი, რომლის დიამეტრი აღემატება 25 სანტიმეტრს წარმოადგენს დიდტანიან ეგზემპლარს. ტექნიკური პირობების გათვალისწინებით, დიდტანიანი ხეების ბუნებრივი გარემოდან ამოღება/გადარგვა მოითხოვს ცალკეულ შემთხვევებზე დეტალური ინსტრუქციის მომზადებას მწვანე ნარგავების ფიზიკური მახასიათებლების, მდებარეობისა და სამუშაოს სირთულის მიხედვით. დადგენილების მე-3 მუხლის მე-3 პუნქტისა და მე-5 მუხლის საფუძველზე და საექსპერტო დასკვნის გათვალისწინებით, სამსახური თანახმაა გადაირგოს ზემოაღნიშნული მწვანე ნარგავები მშენებლობის ნებართვის გაცემის პროცესში, დეტალური პროექტირების დროს უფლებამოსილი ორგანოს მიერ გაცემული ნებართვის საფუძველზე, რისთვისაც განმცხადებელმა უნდა წარადგინოს მათზე უფლებამოსილი პირის მიერ ინდივიდუალურად შედგენილი გადარგვის ტექნიკური დოკუმენტაცია და წერილობითი დასტური რომელსაც გააჩნია შესაბამისი სპეცტექნიკა და განახორციელებს გადარგვის სამუშაოებს.

წარმოდგენილი გამწვანების (დენდროლოგიური) პროექტის ფარგლებში გასამწვანებლად შემოთავაზებული მწვანე ნარგავების რაოდენობა (**არსებული/გადასარგავი:** 326 ძირი; **საპროექტოდ დასარგავი:** 10 ძირი მინდვრის ნეკერჩხალი; 10 ძირი ქართული ნეკერჩხალი; 10 ძირი ჩვეულებრივი იფანი; 10 ძირი მუხა მარადმწვანე; 20 ძირი ჰიმალაის კედარი; ჯამში - 386) სრულად ითვისებს საპროექტო ტერიტორიისთვის გათვალისწინებულ კ-3 გამწვანების კოეფიციენტის სავალდებულო საანგარიშო ფართობს (6879.5 მ^2).

იმის გათვალისწინებით, რომ გასამწვანებლად შემოთავაზებული მწვანე ნარგავები გამოირჩევა მრავალფეროვნებით, (ხე-მცენარეების სახეობები შერჩეულია ქ. თბილისის მუნიციპალიტეტის მთავრობის 2018 წლის 8 თებერვლის №05.14.147 განკარგულებით დამტკიცებული პრიორიტეტული ხეების სიიდან) და ისინი ქ. თბილისის კლიმატისა და ლანდშაფტის შესაბამისია, სამსახური თანახმაა წარმოდგენილი სახით შეითანხმოს გამწვანების (დენდროლოგიური) პროექტი.

ამასთანავე, იმ შემთხვევაში თუ საპროექტო ტერიტორიაზე ან მის მიმდებარედ ფიქსირდება ხაზობრივი ნაგებობები, ასევე, თუ საპროექტო წინადადება ითვალისწინებს მათ გაყვანას, საჭიროა დეტალური პროექტირების ეტაპზე გათვალისწინებული იქნას დადგენილი შეზღუდვის არეალები, რომლის დაცვითაც მოეწყობა შემდგომში გასამწვანებელი სივრცეები და დაირგვება მწვანე ნარგავები.

ყოველივე ზემოაღნიშნულიდან გამომდინარე, სამსახური, კომპეტენციის ფარგლებში, თანახმაა საპროექტო ტერიტორიაზე დამტკიცდეს განაშენიანების რეგულირების გეგმის ცვლილება.

გამოყენებულია კვალიფიციური
ელექტრონული ხელმოწერა/ელექტრონული შტამპი

მწვანე ნარგავის ხარისხობრივი შეფასება და საექსპერტო დასკვნა

ქალაქი თბილისი, ზვიად გამსახურდიას სანაპირო №12 / საქანელას ქუჩა

ს/კ 01.15.04.003.048; ს/კ 01.15.04.003.044; ს/კ 01.15.04.003.024;
ს/კ 01.15.04.003.005; ს/კ 01.15.04.003.008; ს/კ 01.15.04.003.013

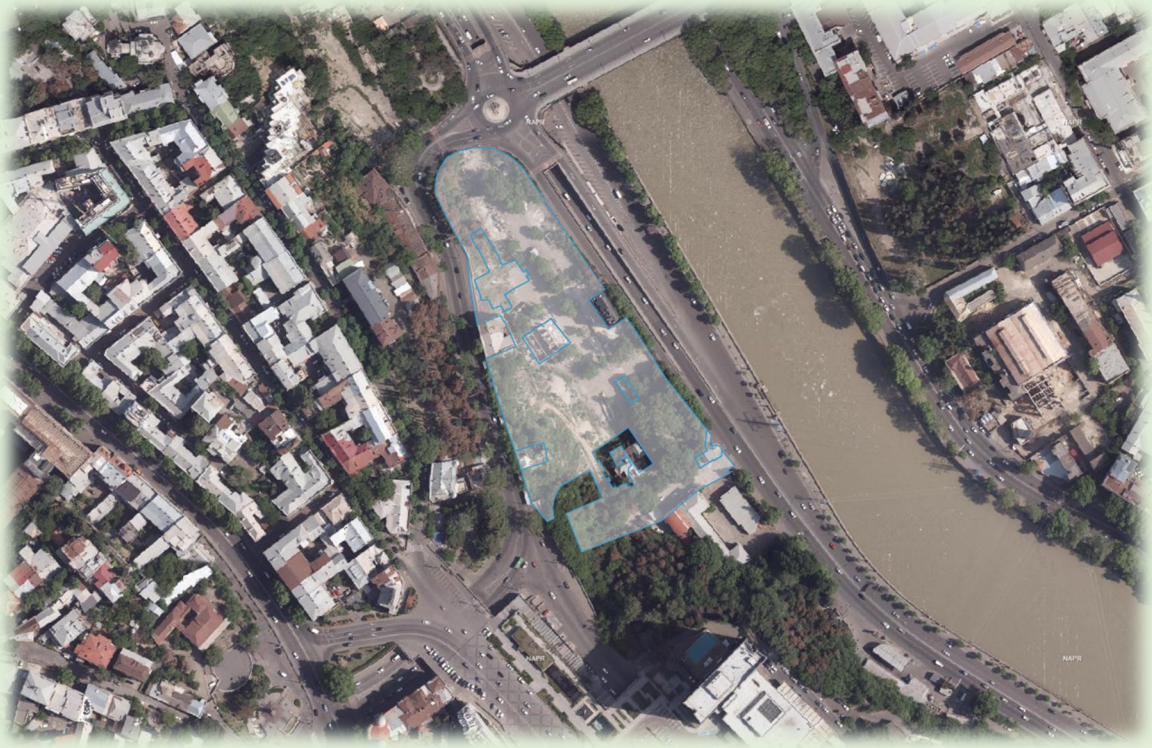

დოკუმენტის დანიშნულება: ქალაქ თბილისის მუნიციპალიტეტის მერიაში წარსადგენად

2024

საკონტაქტო ინფორმაცია

საქმიანობის განმხორციელებელი კომპანია:

საიდენტიფიკაციო კოდი:

საკონტაქტო პირი:

საკონტაქტო ტელეფონი:

ელექტრონული ფოსტა:

შემსრულებელი: მწვანე ნარგავების ხარისხობრივ შეფასებაზე დასკვნის გამცემი უფლებამოსილი პირი

ექსპერტი: გიორგი მჭედლიშვილი

საკონტაქტო ტელეფონი: +995 (95) 63 62 62

ელექტრონული ფოსტა: giorgi.mtchedlishvili90@gmail.com

შინაარსი

1. შესავალი 4

2. საექსპერტო დასკვნის მომზადების საკანონმდებლო საფუძველი 4

3. ტერიტორიის აღწერა 4

3.1. საპროექტო მიწის ნაკვეთების ზონალური კუთვნილება 5

4. ჩატარებული სამუშაოები 7

5. ტერიტორიაზე არსებული მწვანე ნარგავების რაოდენობრივ-ხარისხობრივი აღწერა 7

5.1 საპროექტო ტერიტორიაზე არსებული მწვანე ნარგავების აღრიცხვის სრული უწყისი №1 8

5.1.1 საპროექტო ტერიტორიაზე არსებული ჯანსაღი (არა ხილ-კენკროვანი) მწვანე ნარგავების აღრიცხვის უწყისი №2 19

5.1.2 საპროექტო ტერიტორიაზე არსებული ხმობადი (არა ხილ-კენკროვანი) მწვანე ნარგავების აღრიცხვის უწყისი №3 28

5.1.3 საპროექტო ტერიტორიაზე არსებული ზეხმელი (არა ხილ-კენკროვანი) მწვანე ნარგავების აღრიცხვის უწყისი №4 29

5.1.4 საპროექტო ტერიტორიაზე არსებული ხილ-კენკროვანი მწვანე ნარგავების აღრიცხვის უწყისი №5 ... 30

5.2 01.15.04.003.048 საკადასტრო ერთეულზე არსებული მწვანე ნარგავების აღრიცხვის სრული უწყისი №6 32

5.2.1 01.15.04.003.048 საკადასტრო ერთეულზე არსებული ჯანსაღი (არა ხილ-კენკროვანი) მწვანე ნარგავების აღრიცხვის უწყისი №7 43

5.2.2 01.15.04.003.048 საკადასტრო ერთეულზე არსებული ხმობადი (არა ხილ-კენკროვანი) მწვანე ნარგავების აღრიცხვის უწყისი №8 52

5.2.3 01.15.04.003.048 საკადასტრო ერთეულზე არსებული ზეხმელი (არა ხილ-კენკროვანი) მწვანე ნარგავების აღრიცხვის უწყისი №9 53

5.2.4 01.15.04.003.048 საკადასტრო ერთეულზე არსებული ხილ-კენკროვანი მწვანე ნარგავების აღრიცხვის უწყისი №10 54

5.3 01.15.04.003.024 საკადასტრო ერთეულზე არსებული მწვანე ნარგავების აღრიცხვის სრული უწყისი №11 56

5.3.1 01.15.04.003.024 საკადასტრო ერთეულზე არსებული ჯანსაღი (არა ხილ-კენკროვანი) მწვანე ნარგავების აღრიცხვის უწყისი №12 57

5.3.2 01.15.04.003.024 საკადასტრო ერთეულზე არსებული ხილ-კენკროვანი მწვანე ნარგავების აღრიცხვის უწყისი №13 57

5.4 01.15.04.003.044 საკადასტრო ერთეულზე არსებული მწვანე ნარგავების აღრიცხვის სრული უწყისი №14 58

5.5 01.15.04.003.005 საკადასტრო ერთეულზე არსებული მწვანე ნარგავების აღრიცხვის სრული უწყისი №15 58

6. დასკვნა 59

1. შესავალი

საექსპერტო დასკვნის მიზანია ქალაქ თბილისში, ზვიად გამსახურდიას სანაპირო №12-ში, საქანელას ქუჩაზე, **01.15.04.003.048, 01.15.04.003.044, 01.15.04.003.024, 01.15.04.003.005, 01.15.04.003.008 და 01.15.04.003.013 საკადასტრო ერთეულებზე** არსებული მწვანე ნარგავების აღრიცხვა და ხარისხობრივი შეფასება.

2. საექსპერტო დასკვნის მომზადების საკანონმდებლო საფუძველი

წინამდებარე დოკუმენტის შედგენის სამართლებრივ საფუძველს წარმოადგენს საქართველოს კანონი „ქ. თბილისის საზღვრებში და მიმდებარე ტერიტორიაზე არსებული მწვანე ნარგავებისა და სახელმწიფო ტყის ფონდის განსაკუთრებული დაცვის შესახებ“, ,,ქ. თბილისის მუნიციპალიტეტის ტერიტორიაზე მწვანე ნარგავების დაცვის, მოვლისა და აღდგენის წესის დამტკიცების შესახებ“ ქალაქ თბილისის მუნიციპალიტეტის საკრებულოს 2022 წლის 11 ივნისის №11-58 დადგენილება და ქ. თბილისის მუნიციპალიტეტის მერიის 2024 წლის 18 იანვრის №1-28 ბრძანება.

3. ტერიტორიის აღწერა

საპროექტო ტერიტორია მოიცავს **01.15.04.003.048, 01.15.04.003.044, 01.15.04.003.024, 01.15.04.003.005, 01.15.04.003.008 და 01.15.04.003.013 საკადასტრო ერთეულებს და** მდებარეობს ქალაქ თბილისში, საქანელას ქუჩაზე. აღნიშნული მიწის ნაკვეთები არასასოფლო სამეურნეო დანიშნულებისაა და საერთო ფართობი შეადგენს 20 860 კვ.მ-ს *(იხ. ცხრილი 1 და სიტუაციური რუკა 1)*.

ტერიტორია წლების განმავლობაში განიცდიდა ანთროპოგენულ დატვირთვას.

ცხრილი 1: საპროექტო არეალში არსებული საკადასტრო ერთეულების აღწერა

№	საკადასტრო კოდი	ფართობი (კვ.მ)	ნაკვეთის ტიპი	მესაკუთრე
1	01.15.04.003.048	19 118	არასასოფლო სამეურნეო	სააქციო საზოგადოება "სილქნეტი"
2	01.15.04.003.044	448	არასასოფლო სამეურნეო	სააქციო საზოგადოება "სილქნეტი"
3	01.15.04.003.024	831	არასასოფლო სამეურნეო	სააქციო საზოგადოება "სილქნეტი"
4	01.15.04.003.005	230	არასასოფლო სამეურნეო	თენგიზ გასვიანი შპს "ცენტრ პლაზა"
5	01.15.04.003.008	160	არასასოფლო სამეურნეო	შპს "ცენტრ პლაზა"
6	01.15.04.003.013	73	არასასოფლო სამეურნეო	სააქციო საზოგადოება "თელასი"

სიტუაციური რუკა 1: საპროექტო ნაკვეთების მდებარეობა

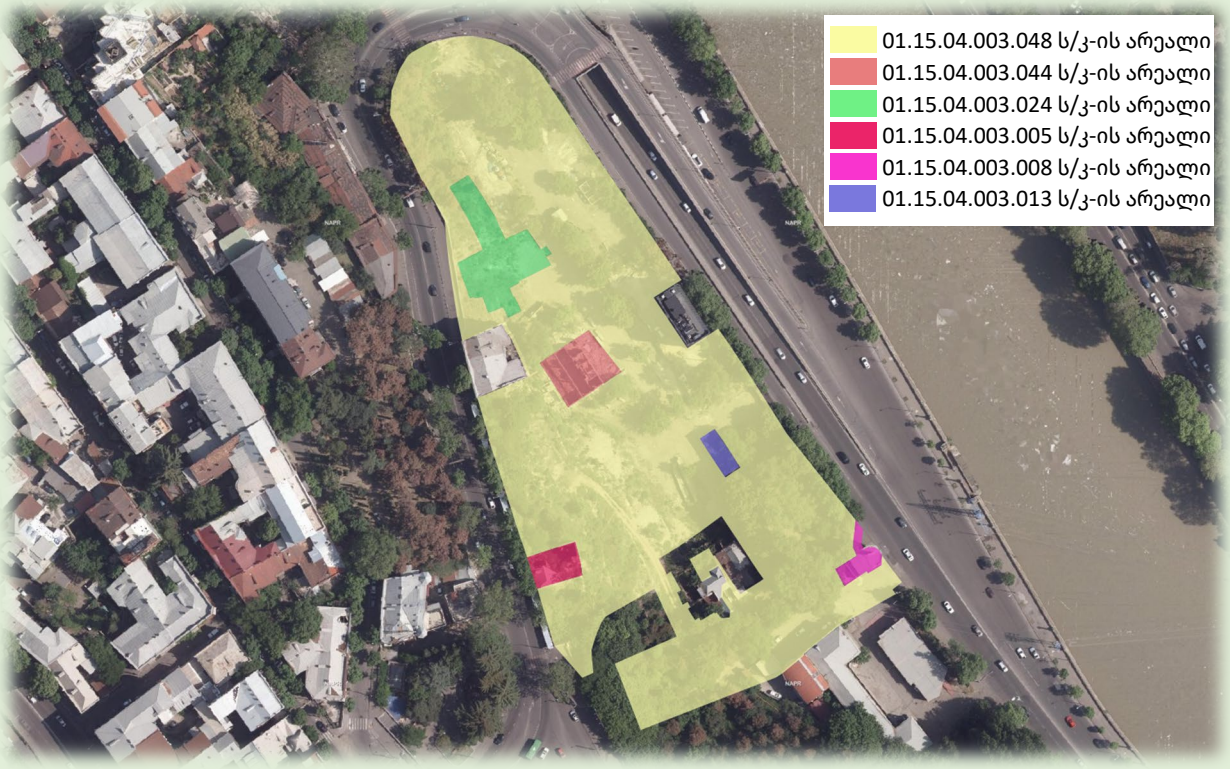

3.1.საპროექტო მიწის ნაკვეთების ზონალური კუთვნილება

❖ **<u>საპროექტო ტერიტორიის მიწის ნაკვეთების ტერიტორიულ-სტრუქტურული ზონირება *(იხ: სიტუაციური ნახაზი 2):*</u>**

- სრულად ვრცელდება ცენტრალური ზონა (ცზ)
- ნაწილობრივ მოხვედრილია გეგმარებით კარკასში (გკ)

სიტუაციური რუკა 2: ტერიტორიულ-სტრუქტურული ზონირება

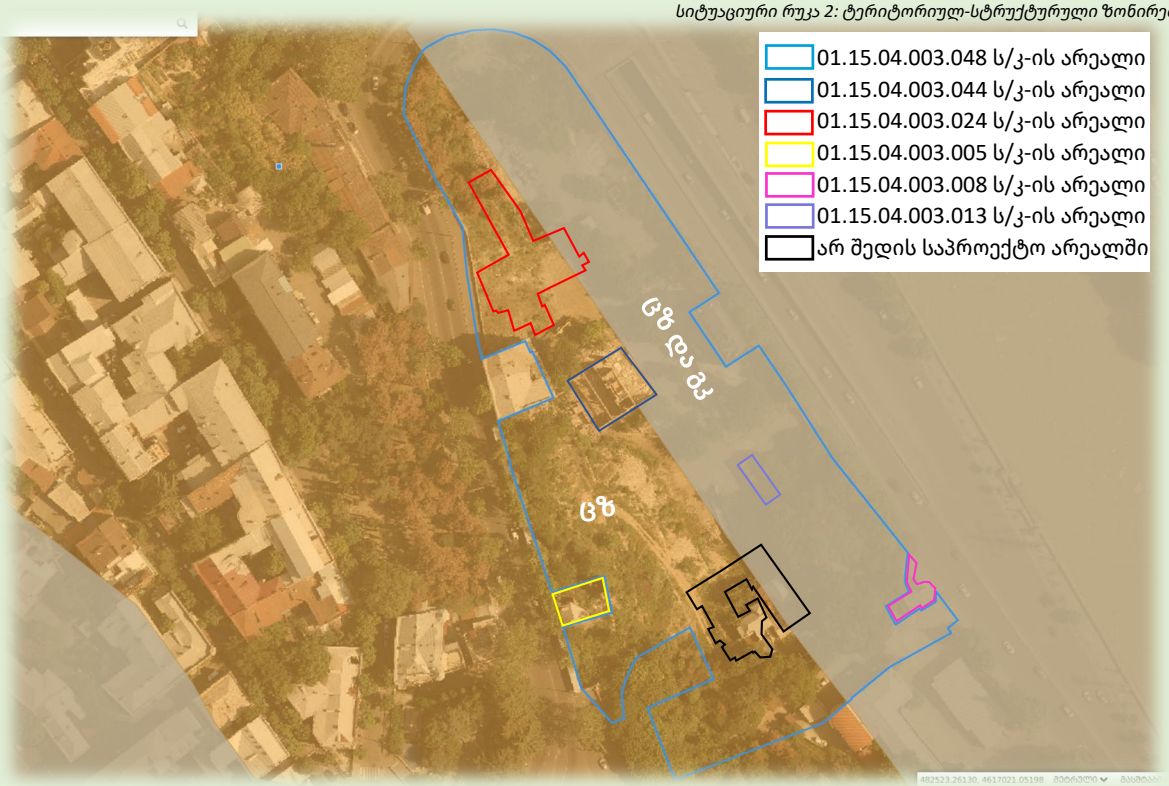

❖ **<u>საპროექტო ტერიტორიის მიწის ნაკვეთზე გავრცელებული ფუნქციური ზონები *(იხ. ცხრილი 2 და სიტუაციური რუკა 3)* :</u>**

- საზოგადოებრივ-საქმიანი ზონა 1 (სსზ-1)

სიტუაციური რუკა 3: ფუნქციური ზონირება

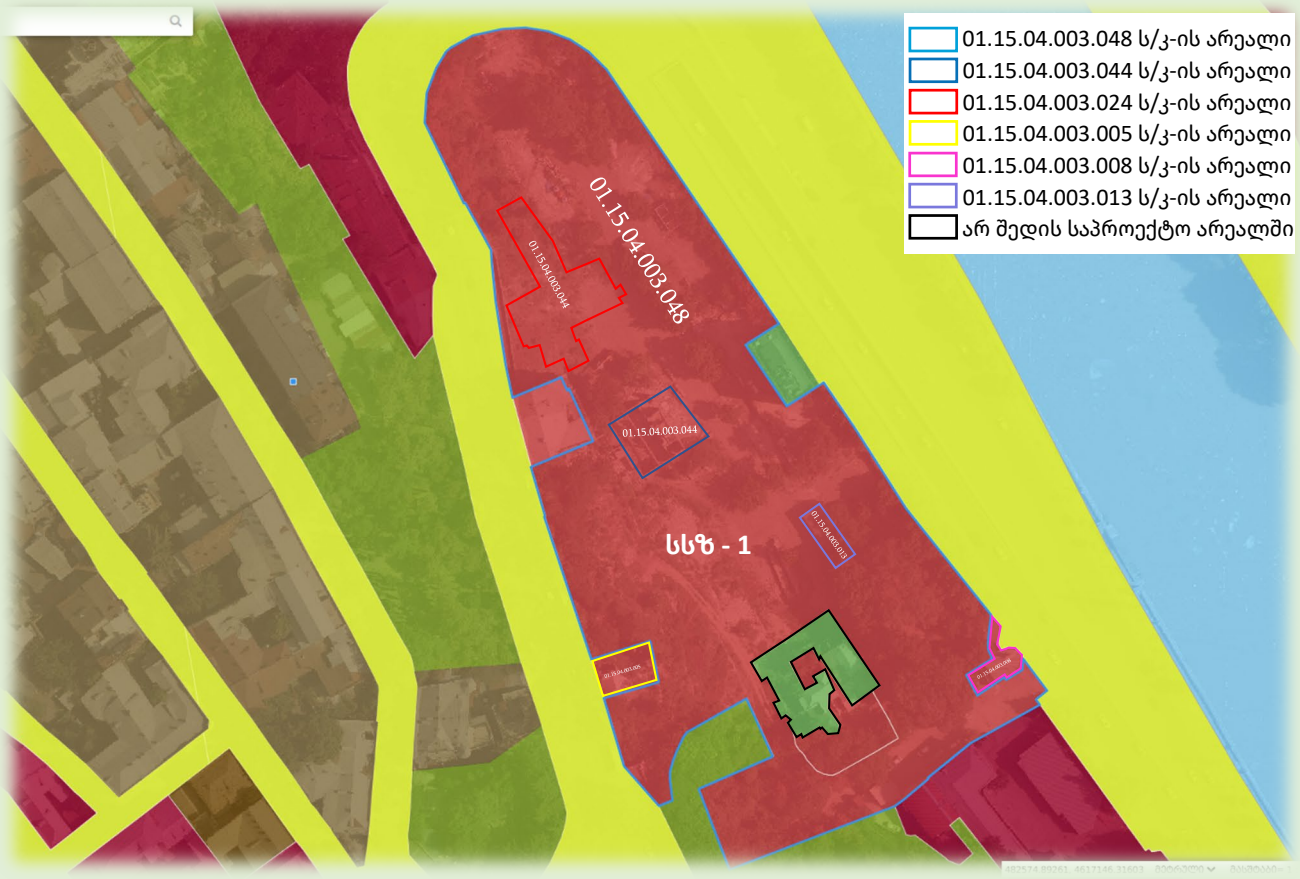

ცხრილი 2: საპროექტო ტერიტორიის საკადასტრო კოდები ფუნქციური ზონების მიხედვით

№	საკადასტრო კოდი	ფართობი (კვ.მ.)	ფუნქციური ზონა	გამწვანებული ტერიტორიების რუკა
1	01.15.04.003.048	19 118	სსზ-1	არ ვრცელდება
2	01.15.04.003.044	448	სსზ-1	არ ვრცელდება
3	01.15.04.003.024	831	სსზ-1	არ ვრცელდება
4	01.15.04.003.005	230	სსზ-1	არ ვრცელდება
5	01.15.04.003.008	160	სსზ-1	არ ვრცელდება
6	01.15.04.003.013	73	სსზ-1	არ ვრცელდება

❖ **<u>საპროექტო ტერიტორიის მიწის ნაკვეთზე გავრცელებული შეზღუდვის ზონები:</u>**

- ჯიხურების აკრძალვა (ნკვმ-დე ნაგებობის განთავსების შეზღუდვა);
- ისტორიული ნაწილის დამცავი ზონები (ისტორიული განაშენიანება);
- ისტორიული განაშენიანების სახელმწიფო დაცვის ზონა (ისტ-1);
- ისტორიული განაშენიანების რეგულირების ზონა (ისტ-2);
- გაბარიტული ტრანსპორტის შეზღუდვა;
- მცირედით გარე ვაჭრობის შეზღუდვის არეალი.

4. ჩატარებული სამუშაოები

მწვანე ნარგავების ხარისხობრივ შეფასებაზე დასკვნის გამცემი უფლებამოსილი პირის (გიორგი მჭედლიშვილი) მიერ, **2024 წლის 6 და 7 აგვისტოს** განხორციელდა **01.15.04.003.048, 01.15.04.003.044, 01.15.04.003.024, 01.15.04.003.005, 01.15.04.003.008 და 01.15.04.003.013 საკადასტრო ერთეულებზე** არსებული მწვანე ნარგავების აღრიცხვა, გაზომვა, მდგომარეობის ვიზუალური შეფასება, ფოტომასალის გადაღება და უწყისების შედგენა.

5. ტერიტორიაზე არსებული მწვანე ნარგავების რაოდენობრივ-ხარისხობრივი აღწერა

საველე სამუშაოების დროს, საპროექტო მიწის ნაკვეთებზე **სულ აღიწერა 453 ძირი** ხე-მცენარე *(დეტალური ინფორმაცია იხ. ცხრილ 2-ში)*, საიდანაც, **360 ძირი** წარმოადგენს **ჯანსაღ ინდივიდს** (არა ხილ-კენკროვანს), **25 ძირი** წარმოადგენს **ხმობად ინდივიდს** (არა ხილ-კენკროვან), **25 ძირი** წარმოადგენს **ზეხმელ** ინდივიდს (არა ხილ-კენკროვანს) და **43 ძირი** წარმოადგენს **ხილ-კენკროვან** ინდივიდს.

საპროექტო ტერიტორიაზე განხორციელებული აღრიცხვა-შეფასების შედეგები საკადასტრო ერთეულების მიხედვით მოცემულია ქვემოთ წარმოდგენილ მწვანე ნარგავების აღრიცხვის შესაბამის უწყისებში.

აღსანიშნავია, რომ საველე სამუშაოების დროს, საპროექტო ტერიტორიაში შემავალ **01.15.04.003.008 და 01.15.04.003.013 საკადასტრო ერთეულებზე** მწვანე ნარგავები არ დაფიქსირებულა.

ცხრილი 2: მწვანე ნარგავების რაოდენობა საკადასტრო ერთეულების მიხედვით

№	საკადასტრო კოდი	მწვანე ნარგავების საერთო რაოდენობა		არა ხილ-კენკროვანი მწვანე ნარგავები						ხილ-კენკროვანი მწვანე ნარგავები			
				ჯანსაღი		ხმობადი		ზეხმელი					
		რ-ბა	უწყისი	რ-ბა	უწყისი	რა-ბა	უწყისი	რა-ბა	უწყისი	ჯანსაღი	ხმობადი	ზეხმელი	უწყისი
1	01.15.04.003.048	**432**	№6	**344**	№7	**25**	№8	**25**	№9	**37**	**0**	**1**	№10
2	01.15.04.003.024	**19**	№11	**14**	№12	**0**	X	**0**	X	**5**	**0**	**0**	№13
3	01.15.04.003.044	**1**	№14	**1**	№14	**0**	X	**0**	X	**0**	**0**	**0**	X
4	01.15.04.003.005	**1**	№15	**1**	№15	**0**	X	**0**	X	**0**	**0**	**0**	X
5	01.15.04.003.008	**0**	X	**0**	X	**0**	X	**0**	X	**0**	**0**	**0**	X
6	01.15.04.003.013	**0**	X	**0**	X	**0**	X	**0**	X	**0**	**0**	**0**	X
ჯამში მწვანე ნარგავების რ-ბა		**453**	№1	**360**	№2	**25**	№3	**25**	№4	**42**	**0**	**1**	№5
										43			

5.1 საპროექტო ტერიტორიაზე არსებული მწვანე ნარგავების აღრიცხვის სრული უწყისი №1

მისამართი:	ქალაქი თბილისი, ზვიად გამსახურდიას სანაპირო №12, საქანელას ქუჩა
საკადასტრო კოდი	მთლიანი საპროექტო ტერიტორია
ფართობი	20 860 კვ.მ
აღრიცხვის მეთოდი	ძირობრივი
პირობითი აღნიშვნა	ჯანსაღი (არა ხილ-კენკროვანი) ხმობადი (მათ შორის ხილ-კენკროვანი) ზეხმელი (მათ შორის ხილ-კენკროვანი) ხილ-კენკროვანი (ჯანსაღი) „წითელი ნუსხის“ ხე (ჯანსაღი) + ექვემდებარება გადარგვას და გახარებას - არ ექვემდებარება გადარგვას და გახარებას

№	ხის №	სახეობა ქართული / ლათინური	D 10 სმ-ზე	ხარისხობრივი მდგომარეობა	ძირების რ-ბა	გადარგვის და გახარების შესაძლებლობა	შენიშვნა
1	1	აკაკი კავკასიური / *Celtis caucasica*	65	ჯანსაღი	1	+	გადაბელილი
2	2	აკაკი კავკასიური / *Celtis caucasica*	63	ჯანსაღი	1	+	
3	3	ალვის ხე - პირამიდული ვერხვი / *Populus pyramidalis*	119	ხმობადი	1	-	გადაბელილი
4	4	აღმოსავლური ჭადარი / *Platanus orientalis*	118	ჯანსაღი	1	+	
5	5	იფანი / *Fraxinus sp.*	49	ჯანსაღი	1	+	
6	6	აკაკი კავკასიური / *Celtis caucasica*	38	ჯანსაღი	1	+	
7	7	ალვის ხე - პირამიდული ვერხვი / *Populus pyramidalis*	77	ჯანსაღი	1	+	
8	8	კვიპაროზი / *Cupressus sempervirens*	12	ჯანსაღი	1	+	
9	9	კვიპაროზი / *Cupressus sempervirens*	18	ჯანსაღი	1	+	
10	10	კვიპაროზი / *Cupressus sempervirens*	14	ჯანსაღი	1	+	
11	11	კვიპაროზი / *Cupressus sempervirens*	9	ჯანსაღი	1	+	
12	12	კვიპაროზი / *Cupressus sempervirens*	13	ჯანსაღი	1	+	
13	13	კვიპაროზი / *Cupressus sempervirens*	16	ჯანსაღი	1	+	
14	14	კვიპაროზი / *Cupressus sempervirens*	18	ზეხმელი	1	-	
15	15	კვიპაროზი / *Cupressus sempervirens*	13	ჯანსაღი	1	+	
16	16	კვიპაროზი / *Cupressus sempervirens*	19	ჯანსაღი	1	+	
17	17	კვიპაროზი / *Cupressus sempervirens*	13	ჯანსაღი	1	+	
18	18	კვიპაროზი / *Cupressus sempervirens*	24	ჯანსაღი	1	+	
19	19	კვიპაროზი / *Cupressus sempervirens*	12	ზეხმელი	1	-	
20	20	აილანთუსი / *Ailanthus altissima*	23	ჯანსაღი	1	+	
21	21	კვიპაროზი / *Cupressus sempervirens*	16	ჯანსაღი	1	+	
22	22	აკაკი კავკასიური / *Celtis caucasica*	2	ჯანსაღი	1	+	
23	23	კვიპაროზი / *Cupressus sempervirens*	16	ჯანსაღი	1	+	
24	24	კვიპაროზი / *Cupressus sempervirens*	19	ჯანსაღი	1	+	
25	25	აილანთუსი / Ailanthus altissima	24	ჯანსაღი	1	+	ამონაყრით
26	26	კვიპაროზი / *Cupressus sempervirens*	22	ჯანსაღი	1	+	
27	27	კვიპაროზი / *Cupressus sempervirens*	21	ჯანსაღი	1	+	
28	28	აკაკი კავკასიური / *Celtis caucasica*	1	ჯანსაღი	1	+	
29	29	აილანთუსი / *Ailanthus altissima*	1	ჯანსაღი	1	+	ამონაყრით
30	30	აილანთუსი / *Ailanthus altissima*	2	ჯანსაღი	1	+	
31	31	აილანთუსი / *Ailanthus altissima*	2	ჯანსაღი	1	+	
32	32	აილანთუსი / *Ailanthus altissima*	1-4	ჯანსაღი	4	+	ამონაყრით
33	33	აილანთუსი / *Ailanthus altissima*	2	ჯანსაღი	1	+	ამონაყრით
34	34	დიადი ბოყვი / *Acer welutinum Boiss.*	55	ჯანსაღი	1	+	
35	35	ვერხვი / *Populus sp.*	133	ჯანსაღი	1	+	

№	ხის №	სახეობა ქართული / ლათინური	D 10 სმ-ზე	ხარისხობრივი მდგომარეობა	ძირების რ-ბა	გადარგვის და გახარების შესაძლებლობა	შენიშვნა
36	36	დიადი ბოყვი / *Acer welutinum Boiss.*	2	ჯანსაღი	1	+	
37	37	აილანთუსი / *Ailanthus altissima*	2	ჯანსაღი	1	+	
38	38	კედარი / *Cedrus sp.*	55	ჯანსაღი	1	+	
39	39	კედარი / *Cedrus sp.*	75	ჯანსაღი	1	+	
40	40	დიადი ბოყვი / *Acer welutinum Boiss.*	58	ჯანსაღი	1	+	
41	41	დიადი ბოყვი / *Acer welutinum Boiss.*	58	ჯანსაღი	1	+	
42	42	აკაცია თეთრი / *Robinia pseudoacacia*	7	ჯანსაღი	1	+	
43	43	აილანთუსი / *Ailanthus altissima*	1-7	ჯანსაღი	2	+	ამონაყრით
44	44	ცაცხვი / *Tilia caucasica*	27	ჯანსაღი	1	+	
45	45	აილანთუსი / *Ailanthus altissima*	1-6	ჯანსაღი	7	+	ამონაყრით
46	46	აილანთუსი / *Ailanthus altissima*	2	ჯანსაღი	1	+	
47	47	აილანთუსი / *Ailanthus altissima*	2-3	ჯანსაღი	1	+	ამონაყრით
48	48	ფიჭვი ელდარის / *Pinus eldarica*	42	ხმობადი	1	-	
49	49	ფიჭვი ელდარის / *Pinus eldarica*	31	ზეხმელი	1	-	
50	50	აილანთუსი / *Ailanthus altissima*	1	ჯანსაღი	1	+	
51	51	ტუია / *Thuja*	7	ჯანსაღი	1	+	ბუჩქი
52	52	თუთა / *Morus*	3	ჯანსაღი	1	+	ამონაყრით
53	53	დიადი ბოყვი / *Acer welutinum Boiss.*	1	ჯანსაღი	1	+	
54	54	დიადი ბოყვი / *Acer welutinum Boiss.*	3	ჯანსაღი	1	+	
55	55	აილანთუსი / *Ailanthus altissima*	2	ჯანსაღი	1	+	
56	56	კედარი / Cedrus sp.	48	ზეხმელი	1	-	
57	57	დიადი ბოყვი / *Acer welutinum Boiss.*	14	ჯანსაღი	1	+	ამონაყრით
58	58	ტუია / *Thuja*	6	ჯანსაღი	1	+	ბუჩქი
59	59	აილანთუსი / *Ailanthus altissima*	4	ჯანსაღი	1	+	ამონაყრით
60	60	ტუია / *Thuja*	7	ხმობადი	1	-	ბუჩქი
61	61	ტუია / *Thuja*	8	ხმობადი	1	-	ბუჩქი
62	62	თუთა / *Morus*	19	ჯანსაღი	1	+	
63	63	აილანთუსი / *Ailanthus altissima*	2	ჯანსაღი	1	+	ამონაყრით
64	64	აილანთუსი / *Ailanthus altissima*	2	ჯანსაღი	1	+	ამონაყრით
65	65	აილანთუსი / *Ailanthus altissima*	3	ჯანსაღი	1	+	ამონაყრით
66	66	ვერხვი / *Populus sp.*	87	ჯანსაღი	1	+	
67	67	დიადი ბოყვი / *Acer welutinum Boiss.*	3	ჯანსაღი	1	+	
68	68	აკაცია თეთრი / *Robinia pseudoacacia*	32	ჯანსაღი	1	+	
69	69	აილანთუსი / *Ailanthus altissima*	2-8	ჯანსაღი	1	+	2 კაპა
70	70	აილანთუსი / *Ailanthus altissima*	2-10	ჯანსაღი	4	+	
71	71	აილანთუსი / *Ailanthus altissima*	2	ჯანსაღი	1	+	
72	72	აილანთუსი / *Ailanthus altissima*	5	ჯანსაღი	1	+	
73	73	დიადი ბოყვი / *Acer welutinum Boiss.*	1-2	ჯანსაღი	2	+	
74	74	აილანთუსი / *Ailanthus altissima*	3-5	ჯანსაღი	1	+	4 კაპა
75	75	აილანთუსი / *Ailanthus altissima*	2-4	ჯანსაღი	4	+	
76	76	ფიჭვი ელდარის / *Pinus eldarica*	33	ზეხმელი	1	-	
77	77	აილანთუსი / *Ailanthus altissima*	3	ჯანსაღი	1	+	
78	78	ფიჭვი ელდარის / *Pinus eldarica*	37	ზეხმელი	1	-	
79	79	თუთა / *Morus*	8	ჯანსაღი	1	+	
80	80	აილანთუსი / *Ailanthus altissima*	2-10	ჯანსაღი	4	+	
81	81	აილანთუსი / *Ailanthus altissima*	2-5	ჯანსაღი	2	+	
82	82	აილანთუსი / *Ailanthus altissima*	2-10	ჯანსაღი	3	+	
83	83	აკაცია თეთრი / *Robinia pseudoacacia*	7	ჯანსაღი	1	+	
84	84	აილანთუსი / *Ailanthus altissima*	6	ჯანსაღი	1	+	
85	85	თუთა / *Morus*	3	ჯანსაღი	1	+	

№	ხის №	სახეობა ქართული / ლათინური	D 10 სმ-ზე	ხარისხობრივი მდგომარეობა	ძირების რ-ბა	გადარგვის და გახარების შესაძლებლობა	შენიშვნა
86	86	აკაცია თეთრი / *Robinia pseudoacacia*	9	ჯანსაღი	1	+	
87	87	თუთა / *Morus*	7	ჯანსაღი	1	+	
88	88	ფიჭვი ელდარის / *Pinus eldarica*	34	ზეხმელი	1	-	
89	89	თუთა / *Morus*	3-6	ჯანსაღი	2	+	
90	90	ფიჭვი ელდარის / *Pinus eldarica*	44	ზეხმელი	1	-	
91	91	აილანთუსი / *Ailanthus altissima*	8	ჯანსაღი	1	+	
92	92	ამერიკული ნეკერჩხალი / *Acer negundo*	3	ჯანსაღი	1	+	
93	93	აილანთუსი / *Ailanthus altissima*	5	ხმობადი	1	-	
94	94	აკაცია თეთრი / *Robinia pseudoacacia*	32	ჯანსაღი	1	+	
95	95	დიადი ბოყვი / *Acer welutinum Boiss.*	18	ჯანსაღი	1	+	ამონაყრით
96	96	თუთა / *Morus*	6-6	ჯანსაღი	2	+	
97	97	ამერიკული ნეკერჩხალი / *Acer negundo*	7	ჯანსაღი	1	+	
98	98	დიადი ბოყვი / *Acer welutinum Boiss.*	2-4	ჯანსაღი	5	+	ამონაყრით
99	99	დიადი ბოყვი / *Acer welutinum Boiss.*	70	ჯანსაღი	1	+	
100	100	დიადი ბოყვი / *Acer welutinum Boiss.*	60	ჯანსაღი	1	+	
101	101	დიადი ბოყვი / *Acer welutinum Boiss.*	55	ჯანსაღი	1	+	
102	102	დიადი ბოყვი / *Acer welutinum Boiss.*	78	ჯანსაღი	1	+	
103	103	დიადი ბოყვი / *Acer welutinum Boiss.*	43	ჯანსაღი	1	+	
104	104	აილანთუსი / *Ailanthus altissima*	1	ჯანსაღი	1	+	ამონაყრით
105	105	აილანთუსი / *Ailanthus altissima*	3	ჯანსაღი	1	+	ამონაყრით
106	106	აილანთუსი / *Ailanthus altissima*	6-(30-30)	ჯანსაღი	2	+	ამონაყრით/ ორკაპა
107	107	დიადი ბოყვი / *Acer welutinum Boiss.*	6	ჯანსაღი	3	+	ამონაყრით
108	108	აკაცია თეთრი / *Robinia pseudoacacia*	7	ჯანსაღი	1	+	ამონაყრით
109	109	აილანთუსი / *Ailanthus altissima*	3	ჯანსაღი	1	+	ამონაყრით
110	110	აკაცია თეთრი / *Robinia pseudoacacia*	6	ჯანსაღი	1	+	ამონაყრით
111	111	ლეღვი / *Ficus carica*	3	ჯანსაღი	1	+	ამონაყრით, ხილ-კენკროვანი
112	112	აილანთუსი / *Ailanthus altissima*	6	ჯანსაღი	1	+	ამონაყრით
113	113	დიადი ბოყვი / *Acer welutinum Boiss.*	2	ჯანსაღი	1	+	ამონაყრით
114	114	დიადი ბოყვი / *Acer welutinum Boiss.*	3	ჯანსაღი	1	+	ამონაყრით
115	115	აილანთუსი / *Ailanthus altissima*	3-6	ჯანსაღი	2	+	ამონაყრით
116	116	აილანთუსი / *Ailanthus altissima*	3-6	ჯანსაღი	5	+	ამონაყრით
117	117	აკაცია თეთრი / *Robinia pseudoacacia*	3	ჯანსაღი	1	+	ამონაყრით
118	118	დიადი ბოყვი / *Acer welutinum Boiss.*	38	ჯანსაღი	1	+	
119	119	კვიპაროზი / *Cupressus sempervirens*	19	ჯანსაღი	1	+	
120	120	აილანთუსი / *Ailanthus altissima*	6	ჯანსაღი	1	+	ამონაყრით
121	121	აკაცია თეთრი / *Robinia pseudoacacia*	3	ჯანსაღი	1	+	ამონაყრით
122	122	დიადი ბოყვი / *Acer welutinum Boiss.*	36	ჯანსაღი	1	+	
123	123	დიადი ბოყვი / *Acer welutinum Boiss.*	58	ჯანსაღი	1	+	
124	124	დიადი ბოყვი / *Acer welutinum Boiss.*	48	ჯანსაღი	1	+	
125	125	დიადი ბოყვი / *Acer welutinum Boiss.*	50	ჯანსაღი	1	+	
126	126	თუთა / *Morus*	60	ჯანსაღი	1	+	
127	127	დიადი ბოყვი / *Acer welutinum Boiss.*	50	ჯანსაღი	1	+	
128	128	აილანთუსი / *Ailanthus altissima*	4	ჯანსაღი	1	+	ამონაყრით
129	129	აილანთუსი / *Ailanthus altissima*	2-12	ჯანსაღი	11	+	ამონაყრით
130	130	ამერიკული ნეკერჩხალი / *Acer negundo*	2-4	ჯანსაღი	5	+	ამონაყრით
131	131	აილანთუსი / *Ailanthus altissima*	2-6	ჯანსაღი	4	+	
132	132	აილანთუსი / *Ailanthus altissima*	2-7	ჯანსაღი	7	+	
133	133	აილანთუსი / *Ailanthus altissima*	1-3	ზეხმელი	2	-	
134	134	იფანი / *Fraxinus sp.*	33-35	ჯანსაღი	2	+	

№	ხის №	სახეობა ქართული / ლათინური	D 10 სმ-ზე	ხარისხობრივი მდგომარეობა	ძირების რ-ბა	გადარგვის და გახარების შესაძლებლობა	შენიშვნა
135	135	აღმოსავლური ჭადარი / *Platanus orientalis*	48	ჯანსაღი	1	+	
136	136	იფანი / *Fraxinus sp.*	45	ჯანსაღი	1	+	
137	137	აილანთუსი / *Ailanthus altissima*	1-3	ჯანსაღი	6	+	ამონაყრით
138	138	მუხა / *Quercus iberica*	2	ხმობადი	2	-	ამონაყრით
139	139	ამერიკული ნეკერჩხალი / *Acer negundo*	2-2	ჯანსაღი	2	+	ამონაყრით
140	140	აილანთუსი / *Ailanthus altissima*	1-9	ჯანსაღი	5	+	ამონაყრით
141	141	იფანი / *Fraxinus sp.*	25	ჯანსაღი	1	+	
142	142	აილანთუსი / *Ailanthus altissima*	1-3	ჯანსაღი	5	+	ამონაყრით
143	143	აღმოსავლური ჭადარი / *Platanus orientalis*	3	ჯანსაღი	1	+	ამონაყრით
144	144	ამერიკული ნეკერჩხალი / *Acer negundo*	22	ჯანსაღი	1	+	
145	145	ჩვეულებრივი ნუში / Prunus dulcis	8	ჯანსაღი	1	-	ამონაყრით, ხილ-კენკროვანი
146	146	ამერიკული ნეკერჩხალი / *Acer negundo*	2-4	ჯანსაღი	7	+	
147	147	აილანთუსი / *Ailanthus altissima*	2-15	ზეხმელი	2	-	
148	148	ვერხვი / *Populus sp.*	28	ჯანსაღი	1	+	
149	149	ამერიკული ნეკერჩხალი / *Acer negundo*	2-3	ჯანსაღი	2	+	
150	150	ამერიკული ნეკერჩხალი / *Acer negundo*	1-2	ჯანსაღი	1	+	გადაჭრილზე ამონაყარი
151	151	აღმოსავლური ჭადარი / *Platanus orientalis*	22	ჯანსაღი	1	+	
152	152	აილანთუსი / *Ailanthus altissima*	23	ჯანსაღი	1	+	
153	153	აკაცია თეთრი / *Robinia pseudoacacia*	23	ჯანსაღი	1	+	
154	154	ვერხვი / *Populus sp.*	27	ჯანსაღი	1	+	
155	155	აილანთუსი / *Ailanthus altissima*	2-18	ზეხმელი	2	-	
156	156	დიადი ბოყვი / *Acer welutinum Boiss.*	2	ჯანსაღი	1	+	ამონაყრით
157	157	ქლიავი / *Prunus domestica*	1-2	ჯანსაღი	2	+	ხილ-კენკროვანი
158	158	აილანთუსი / *Ailanthus altissima*	28	ხმობადი	1	-	
159	159	აღმოსავლური ჭადარი / *Platanus orientalis*	2-6	ჯანსაღი	2	+	ამონაყრით
160	160	აილანთუსი / *Ailanthus altissima*	2-24	ხმობადი	3	-	ამონაყრით
161	161	დიადი ბოყვი / *Acer welutinum Boiss.*	2-4	ჯანსაღი	2	+	
162	162	აილანთუსი / *Ailanthus altissima*	23	ჯანსაღი	1	+	
163	163	აღმოსავლური ჭადარი / *Platanus orientalis*	2	ჯანსაღი	1	+	ამონაყრით
164	164	აილანთუსი / *Ailanthus altissima*	6	ჯანსაღი	1	+	ამონაყრით
165	165	ამერიკული ნეკერჩხალი / *Acer negundo*	2	ჯანსაღი	1	+	გადაჭრილზე ამონაყარი
166	166	ამერიკული ნეკერჩხალი / *Acer negundo*	2-4	ჯანსაღი	1	+	ამონაყრით
167	167	აილანთუსი / *Ailanthus altissima*	3	ჯანსაღი	1	+	ამონაყრით
168	168	ვერხვი / *Populus sp.*	111	ჯანსაღი	1	+	
169	169	აღმოსავლური ჭადარი / *Platanus orientalis*	39	ჯანსაღი	1	+	
170	170	აილანთუსი / *Ailanthus altissima*	2	ჯანსაღი	1	+	ამონაყრით
171	171	აკაცია თეთრი / *Robinia pseudoacacia*	2	ჯანსაღი	1	+	ამონაყრით
172	172	დიადი ბოყვი / *Acer welutinum Boiss.*	2	ჯანსაღი	1	+	ამონაყრით
173	173	დიადი ბოყვი / *Acer welutinum Boiss.*	2	ჯანსაღი	1	+	ამონაყრით
174	174	თელა / *Ulmus*	2-4	ჯანსაღი	2	+	ამონაყრით
175	175	ამერიკული ნეკერჩხალი / *Acer negundo*	15-28	ჯანსაღი	1	+	2 კაპა
176	176	აილანთუსი / *Ailanthus altissima*	2	ჯანსაღი	1	+	ამონაყრით
177	177	თელა / *Ulmus*	2	ჯანსაღი	1	+	ამონაყრით
178	178	იფანი / *Fraxinus sp.*	26	ხმობადი	1	-	
179	179	აკაცია თეთრი / *Robinia pseudoacacia*	49	ხმობადი	1	-	
180	180	დიადი ბოყვი / *Acer welutinum Boiss.*	3	ჯანსაღი	1	+	ამონაყრით
181	181	იფანი / *Fraxinus sp.*	3	ჯანსაღი	1	+	ამონაყრით
182	182	აილანთუსი / *Ailanthus altissima*	6	ჯანსაღი	1	+	ამონაყრით

№	ხის №	სახეობა ქართული / ლათინური	D 10 სმ-ზე	ხარისხობრივი მდგომარეობა	ძირების რ-ბა	გადარგვის და გახარების შესაძლებლობა	შენიშვნა
183	183	აილანთუსი / *Ailanthus altissima*	28	ხმობადი	1	-	
184	184	არღავანი, იუდას ხე / *Cercis siliquastrum*	2	ჯანსაღი	1	+	ამონაყრით
185	185	აილანთუსი / *Ailanthus altissima*	23	ხმობადი	1	-	
186	186	აილანთუსი / *Ailanthus altissima*	2-23	ხმობადი	8	-	ამონაყრით
187	187	აილანთუსი / *Ailanthus altissima*	24	ხმობადი	1	-	
188	188	აკაცია თეთრი / *Robinia pseudoacacia*	20-25	ჯანსაღი	3	+	
189	189	ხურმა / Diōspyros	2	ჯანსაღი	1	+	ამონაყრით, ხილ-კენკროვანი
190	190	თელა / *Ulmus*	2-2	ჯანსაღი	2	+	
191	191	აილანთუსი / *Ailanthus altissima*	23	ზეხმელი	1	-	
192	192	ამერიკული ნეკერჩხალი / *Acer negundo*	2-4	ჯანსაღი	7	+	ამონაყრით
193	193	თუთა / *Morus*	2-3	ჯანსაღი	4	+	გადაჭრილზე ამონაყარი
194	194	აილანთუსი / *Ailanthus altissima*	20	ჯანსაღი	1	+	
195	195	ვერხვი / *Populus sp.*	20	ჯანსაღი	1	+	
196	196	თუთა / *Morus*	2-3	ჯანსაღი	4	+	ამონაყრით
197	197	ვერხვი / *Populus sp.*	38-25	ჯანსაღი	1	+	2 კაპა
198	198	ტირიფი / *salix sp.*	29	ჯანსაღი	1	+	
199	199	აილანთუსი / *Ailanthus altissima*	22	ზეხმელი	1	-	
200	200	აილანთუსი / *Ailanthus altissima*	18	ზეხმელი	1	-	
201	201	აილანთუსი / *Ailanthus altissima*	27	ხმობადი	1	-	
202	202	აილანთუსი / *Ailanthus altissima*	18	ჯანსაღი	1	+	
203	203	ამერიკული ნეკერჩხალი / *Acer negundo*	2-3	ჯანსაღი	6	+	ამონაყრით
204	204	თუთა / *Morus*	3	ჯანსაღი	1	+	ამონაყრით
205	205	ამერიკული ნეკერჩხალი / *Acer negundo*	2-3	ჯანსაღი	13	+	ამონაყრით
206	206	ამერიკული ნეკერჩხალი / *Acer negundo*	3-7	ჯანსაღი	3	+	ამონაყრით
207	207	აილანთუსი / *Ailanthus altissima*	25	ზეხმელი	1	-	
208	208	აილანთუსი / *Ailanthus altissima*	23	ჯანსაღი	1	+	
209	209	აილანთუსი / *Ailanthus altissima*	17	ზეხმელი	1	-	
210	210	აილანთუსი / *Ailanthus altissima*	17	ზეხმელი	1	-	
211	211	აილანთუსი / *Ailanthus altissima*	16-16	ზეხმელი	2	-	
212	212	აილანთუსი / *Ailanthus altissima*	16	ზეხმელი	1	-	
213	213	ხურმა / Diōspyros	2-2	ჯანსაღი	3	+	ამონაყრით, ხილ-კენკროვანი
214	214	თუთა / *Morus*	27	ჯანსაღი	1	+	
215	215	ამერიკული ნეკერჩხალი / *Acer negundo*	2-4	ჯანსაღი	3	+	ამონაყრით
216	216	ქლიავი / *Prunus domestica*	2	ჯანსაღი	1	+	ამონაყრით, ხილ-კენკროვანი
217	217	ქლიავი / *Prunus domestica*	2	ჯანსაღი	1	+	ხილ-კენკროვანი
218	218	ქლიავი / *Prunus domestica*	2	ჯანსაღი	1	+	ხილ-კენკროვანი
219	219	თუთა / *Morus*	2-4	ჯანსაღი	1	+	ამონაყრით
220	220	საპნის ხე / *Sapindus*	2	ჯანსაღი	1	+	ამონაყრით
221	221	აღმოსავლური ჭადარი / *Platanus orientalis*	2-3	ჯანსაღი	2	+	ამონაყრით
222	222	ამერიკული ნეკერჩხალი / *Acer negundo*	2-3	ჯანსაღი	3	+	ამონაყრით
223	223	ამერიკული ნეკერჩხალი / *Acer negundo*	2-4	ჯანსაღი	5	+	ამონაყრით
224	224	გლედიჩია / *Gleditsia triacanthos*	2-3	ჯანსაღი	2	+	ამონაყრით
225	225	ამერიკული ნეკერჩხალი / *Acer negundo*	2-3	ჯანსაღი	4	+	ამონაყრით
226	226	ამერიკული ნეკერჩხალი / *Acer negundo*	1-3	ჯანსაღი	5	+	ამონაყრით
227	227	ამერიკული ნეკერჩხალი / *Acer negundo*	1-3	ჯანსაღი	16	+	ამონაყრით
228	228	საპნის ხე / *Sapindus*	2-3	ჯანსაღი	3	+	ამონაყრით
229	229	დიადი ბოყვი / *Acer welutinum Boiss.*	1-3	ჯანსაღი	3	+	ამონაყრით

№	ხის №	სახეობა ქართული / ლათინური	D 10 სმ-ზე	ხარისხობრივი მდგომარეობა	ძირების რ-ბა	გადარგვის და გახარების შესაძლებლობა	შენიშვნა
230	230	ქლიავი / *Prunus domestica*	2-2	ჯანსაღი	2	+	ამონაყრით, ხილ-კენკროვანი
231	231	ამერიკული ნეკერჩხალი / *Acer negundo*	2-3	ჯანსაღი	4	+	ამონაყრით
232	232	ქლიავი / *Prunus domestica*	2	ჯანსაღი	1	+	ამონაყრით, ხილ-კენკროვანი
233	233	კაკლის ხე / *Juglans regia*	3	ჯანსაღი	1	+	ამონაყრით
234	234	ლეღვი / *Ficus carica*	3	ჯანსაღი	1	+	ამონაყრით, ხილ-კენკროვანი
235	235	საპნის ხე / *Sapindus*	2	ჯანსაღი	1	+	ამონაყრით
236	236	ქლიავი / *Prunus domestica*	2	ჯანსაღი	1	+	ამონაყრით, ხილ-კენკროვანი
237	237	დიადი ბოყვი / *Acer welutinum Boiss.*	2-4	ჯანსაღი	4	+	ამონაყრით
238	238	საპნის ხე / *Sapindus*	2	ჯანსაღი	2	+	ამონაყრით
239	239	აილანთუსი / *Ailanthus altissima*	2-4	ჯანსაღი	3	+	ამონაყრით
240	240	ამერიკული ნეკერჩხალი / *Acer negundo*	2-3	ჯანსაღი	3	+	ამონაყრით
241	241	ამერიკული ნეკერჩხალი / *Acer negundo*	1-2	ჯანსაღი	3	+	ამონაყრით
242	242	აილანთუსი / *Ailanthus altissima*	1-4	ჯანსაღი	14	+	ამონაყრით
243	243	ლეღვი / *Ficus carica*	1-2	ჯანსაღი	3	+	ამონაყრით, ხილ-კენკროვანი
244	244	თუთა / *Morus*	5	ჯანსაღი	1	+	ამონაყრით
245	245	აილანთუსი / *Ailanthus altissima*	20-20-25	ზეხმელი	1	-	3 კაპა
246	246	გლედიჩია / *Gleditsia triacanthos*	1-23	ჯანსაღი	5	+	ამონაყრით
247	247	გლედიჩია / *Gleditsia triacanthos*	1-23	ჯანსაღი	5	+	ამონაყრით
248	248	დიადი ბოყვი / *Acer welutinum Boiss.*	2	ჯანსაღი	1	+	ამონაყრით
249	249	აილანთუსი / *Ailanthus altissima*	20	ჯანსაღი	1	+	ამონაყრით
250	250	აილანთუსი / *Ailanthus altissima*	17	ჯანსაღი	1	+	ამონაყრით
251	251	ქლიავი / *Prunus domestica*	1-2	ჯანსაღი	5	+	ბუჩქი, ხილ-კენკროვანი
252	252	აკაცია თეთრი / *Robinia pseudoacacia*	2-20	ჯანსაღი	15	+	ამონაყრით
253	253	აკაკი კავკასიური / Celtis caucasica	2-4	ჯანსაღი	6	+	ბუჩქი
254	254	აკაცია თეთრი / *Robinia pseudoacacia*	2-4	ჯანსაღი	7	+	ამონაყრით
255	255	აკაცია თეთრი / *Robinia pseudoacacia*	1-30	ჯანსაღი	6	+	ამონაყრით
256	256	აკაცია თეთრი / *Robinia pseudoacacia*	25	ჯანსაღი	1	+	ამონაყრით
257	257	აკაცია თეთრი / *Robinia pseudoacacia*	2-4	ჯანსაღი	5	+	ამონაყრით
258	258	აკაკი კავკასიური / Celtis caucasica	2-3	ჯანსაღი	2	+	ბუჩქი
259	259	აკაცია თეთრი / *Robinia pseudoacacia*	2-7	ჯანსაღი	7	+	ამონაყრით
260	260	კაკლის ხე / *Juglans regia*	2	ჯანსაღი	1	+	ამონაყრით
261	261	აკაცია თეთრი / *Robinia pseudoacacia*	30-28	ხმობადი	2	-	
262	262	აკაცია თეთრი / *Robinia pseudoacacia*	2-3	ჯანსაღი	4	+	ამონაყრით
263	263	თუთა / *Morus*	2-3	ჯანსაღი	2	+	ამონაყრით
264	264	აკაცია თეთრი / *Robinia pseudoacacia*	4-5	ჯანსაღი	3	+	ამონაყრით
265	265	აილანთუსი / *Ailanthus altissima*	3-4	ჯანსაღი	4	+	ამონაყრით
266	266	კაკლის ხე / *Juglans regia*	2	ჯანსაღი	1	+	ამონაყრით
267	267	აკაცია თეთრი / *Robinia pseudoacacia*	2-4	ჯანსაღი	4	+	ამონაყრით
268	268	აკაცია თეთრი / *Robinia pseudoacacia*	34	ჯანსაღი	1	+	
269	269	აკაცია თეთრი / *Robinia pseudoacacia*	25	ზეხმელი	1	-	
270	270	აკაცია თეთრი / *Robinia pseudoacacia*	2-4	ჯანსაღი	5	+	ამონაყრით
271	271	ბროწეული / *Punica granatum*	2	ჯანსაღი	1	+	ამონაყრით, ხილ-კენკროვანი
272	272	იფანი / *Fraxinus sp.*	3	ჯანსაღი	1	+	ამონაყრით
273	273	აკაცია თეთრი / *Robinia pseudoacacia*	35	ზეხმელი	1	-	
274	274	იფანი / *Fraxinus sp.*	2	ჯანსაღი	1	+	ამონაყრით

№	ხის №	სახეობა ქართული / ლათინური	D 10 სმ-ზე	ხარისხობრივი მდგომარეობა	ძირების რ-ბა	გადარგვის და გახარების შესაძლებლობა	შენიშვნა
275	275	იასამანი / Syringa sp.	1-2	ჯანსაღი		+	ბუჩქი
276	276	აილანთუსი / *Ailanthus altissima*	2-3	ჯანსაღი	2	+	ამონაყრით
277	277	აკაცია თეთრი / *Robinia pseudoacacia*	2-3	ჯანსაღი	1	+	ამონაყრით
278	278	აილანთუსი / *Ailanthus altissima*	2-4	ჯანსაღი	6	+	ამონაყრით
279	279	აილანთუსი / *Ailanthus altissima*	2-5	ჯანსაღი	5	+	ამონაყრით
280	280	თუთა / *Morus*	2-4	ჯანსაღი	1	+	ამონაყრით
281	281	აილანთუსი / *Ailanthus altissima*	2-4	ჯანსაღი	4	+	ამონაყრით
282	282	ტუია / *Thuja*	2-4	ჯანსაღი	2	+	ამონაყრით
283	283	თუთა / *Morus*	2-6	ჯანსაღი	1	+	ამონაყრით
284	284	ტყემალი / *Prúnus cerasiféra*	1-2	ჯანსაღი	1	+	ამონაყრით, ხილ-კენკროვანი
285	285	საპნის ხე / *Sapindus*	2-3	ჯანსაღი	1	+	ამონაყრით
286	286	ტყემალი / *Prúnus cerasiféra*	2	ჯანსაღი	3	+	ამონაყრით, ხილ-კენკროვანი
287	287	თუთა / *Morus*	2-4	ჯანსაღი	1	+	ამონაყრით
288	288	ბროწეული / *Punica granatum*	2	ჯანსაღი	1	+	ბუჩქი, ხილ-კენკროვანი
289	289	ლეღვი / *Ficus carica*	3-6	ჯანსაღი	1	+	ამონაყრით, ხილ-კენკროვანი
290	290	აილანთუსი / *Ailanthus altissima*	2-3	ჯანსაღი	6	+	ამონაყრით
291	291	აილანთუსი / *Ailanthus altissima*	2-5	ჯანსაღი	3	+	ამონაყრით
292	292	აილანთუსი / *Ailanthus altissima*	2-5	ჯანსაღი	4	+	ამონაყრით
293	293	აილანთუსი / *Ailanthus altissima*	1-4	ჯანსაღი	2	+	ამონაყრით
294	294	იასამანი / Syringa sp.	1	ჯანსაღი	1	+	ბუჩქი
295	295	აილანთუსი / *Ailanthus altissima*	2-4	ჯანსაღი	6	+	ამონაყრით
296	296	აილანთუსი / *Ailanthus altissima*	2-4	ჯანსაღი	6	+	ამონაყრით
297	297	ამერიკული ნეკერჩხალი / *Acer negundo*	2-4	ჯანსაღი	12	+	ამონაყრით
298	298	აღმოსავლური ჭადარი / *Platanus orientalis*	2-4	ჯანსაღი	1	+	ამონაყრით
299	299	აილანთუსი / *Ailanthus altissima*	2-8	ჯანსაღი	4	+	ამონაყრით
300	300	აღმოსავლური ჭადარი / *Platanus orientalis*	2-10	ჯანსაღი	5	+	ამონაყრით
301	301	აილანთუსი / *Ailanthus altissima*	7	ჯანსაღი	1	+	ამონაყრით
302	302	დიადი ბოყვი / *Acer welutinum Boiss.*	2-4	ჯანსაღი	1	+	ამონაყრით
303	303	დიადი ბოყვი / *Acer welutinum Boiss.*	3	ჯანსაღი	1	+	ამონაყრით
304	304	აილანთუსი / *Ailanthus altissima*	4-7	ჯანსაღი	2	+	ამონაყრით
305	305	ლეღვი / *Ficus carica*	2-3	ჯანსაღი	1	+	ბუჩქი, ხილ-კენკროვანი
306	306	აკაცია თეთრი / *Robinia pseudoacacia*	2-3	ჯანსაღი	4	+	ამონაყრით
307	307	დიადი ბოყვი / *Acer welutinum Boiss.*	3	ჯანსაღი	1	+	ამონაყრით
308	308	ამერიკული ნეკერჩხალი / *Acer negundo*	6	ჯანსაღი	1	+	ამონაყრით
309	309	დიადი ბოყვი / *Acer welutinum Boiss.*	3	ჯანსაღი	1	+	ამონაყრით
310	310	ტყემალი / *Prúnus cerasiféra*	2	ჯანსაღი	1	+	ამონაყრით, ხილ-კენკროვანი
311	311	თუთა / *Morus*	2-3	ჯანსაღი	2	+	ამონაყრით
312	312	აილანთუსი / *Ailanthus altissima*	2-6	ჯანსაღი	6	+	ამონაყრით
313	313	თუთა / *Morus*	14-42	ჯანსაღი	2	+	
314	314	აკაკი კავკასიური / *Celtis caucasica*	2-3	ჯანსაღი	2	+	ამონაყრით
315	315	დიადი ბოყვი / *Acer welutinum Boiss.*	6	ჯანსაღი	1	+	
316	316	აკაკი კავკასიური / *Celtis caucasica*	4	ჯანსაღი	1	+	
317	317	აკაკი კავკასიური / *Celtis caucasica*	4	ჯანსაღი	1	+	
318	318	ბალი / *Prunus avium*	10	ჯანსაღი	1	+	ხილ-კენკროვანი
319	319	თუთა / *Morus*	44-18	ჯანსაღი	2	+	

№	ხის №	სახეობა ქართული / ლათინური	D 10 სმ-ზე	ხარისხობრივი მდგომარეობა	ძირების რ-ბა	გადარგვის და გახარების შესაძლებლობა	შენიშვნა
320	320	ჭერამი / *Prúnus armeniáca*	20	ჯანსაღი	1	+	ხილ-კენკროვანი
321	321	იასამანი / *Syringa sp.*	6	ჯანსაღი	1	+	
322	322	ამერიკული ნეკერჩხალი / *Acer negundo*	15	ჯანსაღი	1	+	
323	323	აკაკი კავკასიური / *Celtis caucasica*	8	ჯანსაღი	1	+	
324	324	ფიჭვი ელდარის / *Pinus eldarica*	35	ზეხმელი	1	-	
325	325	ვერხვი / *Populus sp.*	130	ზეხმელი	1	-	
326	326	ხურმა / *Diōspyros*	17	ჯანსაღი	1	+	ხილ-კენკროვანი
327	327	თელა / *Ulmus*	26	ჯანსაღი	1	+	
328	328	ცაცხვი / *Tilia caucasica*	27	ჯანსაღი	1	+	
329	329	თუთა / *Morus*	26	ჯანსაღი	1	+	
330	330	დიადი ბოყვი / *Acer welutinum Boiss.*	26	ჯანსაღი	1	+	
331	331	დიადი ბოყვი / *Acer welutinum Boiss.*	27	ჯანსაღი	1	+	
332	332	ჭერამი / *Prúnus armeniáca*	8	ჯანსაღი	1	+	ხილ-კენკროვანი
333	333	ჭერამი / *Prúnus armeniáca*	27	ჯანსაღი	1	+	ხილ-კენკროვანი
334	334	ჭერამი / *Prúnus armeniáca*	20	ჯანსაღი	1	+	ხილ-კენკროვანი
335	335	აკაკი კავკასიური / *Celtis caucasica*	18	ჯანსაღი	1	+	
336	336	ტყემალი / *Prúnus cerasiféra*	26	ჯანსაღი	1	+	ხილ-კენკროვანი
337	337	დიადი ბოყვი / *Acer welutinum Boiss.*	38	ჯანსაღი	1	+	
338	338	დიადი ბოყვი / *Acer welutinum Boiss.*	32-26	ჯანსაღი	2	+	
339	339	კედარი / *Cedrus sp.*	64	ჯანსაღი	1	+	
340	340	აილანთუსი / *Ailanthus altissima*	28-8-16-16	ჯანსაღი	4	+	
341	341	დიადი ბოყვი / *Acer welutinum Boiss.*	6	ჯანსაღი	1	+	
342	342	ჩვეულებრივი კომში / *Cydonia oblonda*	2-4	ჯანსაღი	1	+	ამონაყრით, ხილ-კენკროვანი
343	343	აკაკი კავკასიური / *Celtis caucasica*	20	ჯანსაღი	1	+	
344	344	აკაცია თეთრი / *Robinia pseudoacacia*	20-20	ჯანსაღი	2	+	
345	345	ფიჭვი ელდარის / *Pinus eldarica*	34	ხმობადი	1	-	
346	346	ფიჭვი ელდარის / *Pinus eldarica*	38	ხმობადი	1	-	
347	347	თუთა / *Morus*	16	ჯანსაღი	1	+	
348	348	თუთა / *Morus*	22	ჯანსაღი	1	+	
349	349	დიადი ბოყვი / *Acer welutinum Boiss.*	16	ხმობადი	1	-	
350	350	ფიჭვი ელდარის / *Pinus eldarica*	32	ზეხმელი	1	-	
351	351	ტყემალი / *Prúnus cerasiféra*	19	ზეხმელი	1	-	ხილ-კენკროვანი
352	352	დიადი ბოყვი / *Acer welutinum Boiss.*	17	ჯანსაღი	1	+	
353	353	დიადი ბოყვი / *Acer welutinum Boiss.*	22	ჯანსაღი	1	+	
354	354	აკაცია თეთრი / *Robinia pseudoacacia*	33	ხმობადი	1	-	
355	355	აკაცია თეთრი / *Robinia pseudoacacia*	34	ხმობადი	1	-	
356	356	დიადი ბოყვი / *Acer welutinum Boiss.*	8	ჯანსაღი	1	+	
357	357	აილანთუსი / *Ailanthus altissima*	21	ჯანსაღი	1	+	
358	358	თელა / *Ulmus*	10	ჯანსაღი	1	+	
359	359	თელა / *Ulmus*	22	ჯანსაღი	1	+	
360	360	დიადი ბოყვი / *Acer welutinum Boiss.*	12	ჯანსაღი	1	+	
361	361	დიადი ბოყვი / *Acer welutinum Boiss.*	12	ჯანსაღი	1	+	
362	362	თელა / *Ulmus*	34	ჯანსაღი	1	+	
363	363	თელა / *Ulmus*	6	ჯანსაღი	1	+	
364	364	დიადი ბოყვი / *Acer welutinum Boiss.*	10	ჯანსაღი	1	+	
365	365	თუთა / *Morus*	11	ჯანსაღი	1	+	
366	366	დიადი ბოყვი / *Acer welutinum Boiss.*	22	ჯანსაღი	1	+	
367	367	თუთა / *Morus*	8	ჯანსაღი	1	+	
368	368	ტყემალი / *Prúnus cerasiféra*	6-12	ჯანსაღი	2	+	ხილ-კენკროვანი

№	ხის №	სახეობა ქართული / ლათინური	D 10 სმ-ზე	ხარისხობრივი მდგომარეობა	ძირების რ-ბა	გადარგვის და გახარების შესაძლებლობა	შენიშვნა
369	369	ჩვეულებრივი კომში / *Cydonia oblonda*	1-3	ჯანსაღი	1	+	ამონაყრით, ხილ-კენკროვანი
370	370	ჩვეულებრივი კომში / *Cydonia oblonda*	8	ჯანსაღი	1	+	ხილ-კენკროვანი
371	371	დიადი ბოყვი / *Acer welutinum Boiss.*	4	ჯანსაღი	1	+	
372	372	კვიპაროზი / *Cupressus sempervirens*	2	ჯანსაღი	1	+	
373	373	კვიპაროზი / *Cupressus sempervirens*	2	ჯანსაღი	1	+	
374	374	კვიპაროზი / *Cupressus sempervirens*	2	ჯანსაღი	1	+	
375	375	კვიპაროზი / *Cupressus sempervirens*	2	ჯანსაღი	1	+	
376	376	კვიპაროზი / *Cupressus sempervirens*	2	ჯანსაღი	1	+	
377	377	კვიპაროზი / *Cupressus sempervirens*	2	ჯანსაღი	1	+	
378	378	კვიპაროზი / *Cupressus sempervirens*	2	ჯანსაღი	1	+	
379	379	კვიპაროზი / *Cupressus sempervirens*	2	ხმობადი	1	-	
380	380	კვიპაროზი / *Cupressus sempervirens*	2	ჯანსაღი	1	+	
381	381	კვიპაროზი / *Cupressus sempervirens*	2	ხმობადი	1	-	
382	382	კვიპაროზი / *Cupressus sempervirens*	2	ხმობადი	1	-	
383	383	კვიპაროზი / *Cupressus sempervirens*	2	ჯანსაღი	1	+	
384	384	კვიპაროზი / *Cupressus sempervirens*	2	ჯანსაღი	1	+	
385	385	კვიპაროზი / *Cupressus sempervirens*	2	ჯანსაღი	1	+	
386	386	კვიპაროზი / *Cupressus sempervirens*	2	ჯანსაღი	1	+	
387	387	დიადი ბოყვი / *Acer welutinum Boiss.*	2	ჯანსაღი	1	+	ამონაყრით
388	388	დიადი ბოყვი / *Acer welutinum Boiss.*	1-3	ჯანსაღი	1	+	ამონაყრით
389	389	დიადი ბოყვი / *Acer welutinum Boiss.*	1-4	ჯანსაღი	1	+	ამონაყრით
390	390	ლეღვი / *Ficus carica*	1-3	ჯანსაღი	1	+	ამონაყრით, ხილ-კენკროვანი
391	391	დიადი ბოყვი / *Acer welutinum Boiss.*	2-3	ჯანსაღი	3	+	ამონაყრით
392	392	ამერიკული ნეკერჩხალი / *Acer negundo*	1-3	ჯანსაღი	2	+	ამონაყრით
393	393	აილანთუსი / *Ailanthus altissima*	2-4	ჯანსაღი	3	+	ამონაყრით
394	394	ლეღვი / *Ficus carica*	1-3	ჯანსაღი	2	+	ამონაყრით, ხილ-კენკროვანი
395	395	აილანთუსი / *Ailanthus altissima*	2-4	ჯანსაღი	2	+	ამონაყრით
396	396	აილანთუსი / *Ailanthus altissima*	2-4	ჯანსაღი	4	+	ამონაყრით
397	397	აკაცია თეთრი / *Robinia pseudoacacia*	2-4	ჯანსაღი		+	ამონაყრით (ამონაყარი არ ექვემდებარება აღწერას)
398	398	აილანთუსი / *Ailanthus altissima*	1-5	ჯანსაღი		+	ამონაყრით (ამონაყარი არ ექვემდებარება აღწერას)
399	399	აკაცია თეთრი / *Robinia pseudoacacia*	2-5	ჯანსაღი		+	ამონაყრით (ამონაყარი არ ექვემდებარება აღწერას)
400	400	ვერხვი / *Populus sp.*	1-3	ჯანსაღი		+	ამონაყრით (ამონაყარი არ ექვემდებარება აღწერას)
401	401	აილანთუსი / *Ailanthus altissima*	2-4	ჯანსაღი		+	ამონაყრით (ამონაყარი არ ექვემდებარება აღწერას)
402	402	დიადი ბოყვი / *Acer welutinum Boiss.*	28-(1-2)	ჯანსაღი	1	+	ამონაყრით (ამონაყარი არ

№	ხის №	სახეობა ქართული / ლათინური	D 10 სმ-ზე	ხარისხობრივი მდგომარეობა	ძირების რ-ბა	გადარგვის და გახარების შესაძლებლობა	შენიშვნა
							ექვემდებარება აღწერას)
403	403	აილანთუსი / *Ailanthus altissima*	1-4	ჯანსაღი		+	ამონაყრით (ამონაყარი არ ექვემდებარება აღწერას)
404	404	დიადი ბოყვი / *Acer welutinum Boiss.*	25-28	ჯანსაღი	2	+	
405	405	დიადი ბოყვი / *Acer welutinum Boiss.*	12-28	ჯანსაღი	2	+	
406	406	ლეღვი / *Ficus carica*	30-35	ჯანსაღი	2	+	ხილ-კენკროვანი
407	407	თუთა / *Morus*	2	ჯანსაღი	1	+	
408	408	დიადი ბოყვი / *Acer welutinum Boiss.*	1-4	ჯანსაღი		+	ამონაყრით (ამონაყარი არ ექვემდებარება აღწერას)
409	409	დიადი ბოყვი / *Acer welutinum Boiss.*	20	ჯანსაღი	1	+	ამონაყრით (ამონაყარი არ ექვემდებარება აღწერას)
410	410	დიადი ბოყვი / *Acer welutinum Boiss.*	18	ჯანსაღი	1	+	
411	411	აილანთუსი / *Ailanthus altissima*	20	ჯანსაღი	1	+	
412	412	დიადი ბოყვი / *Acer welutinum Boiss.*	1-3	ჯანსაღი		+	ამონაყრით (ამონაყარი არ ექვემდებარება აღწერას)
413	413	აილანთუსი / *Ailanthus altissima*	8-20	ჯანსაღი	5	+	ამონაყრით
414	414	აილანთუსი / *Ailanthus altissima*	1-4	ჯანსაღი		+	ამონაყრით (ამონაყარი არ ექვემდებარება აღწერას)
415	415	ლეღვი / *Ficus carica*	1-5	ჯანსაღი	2	+	ამონაყრით, ხილ-კენკროვანი
416	416	კაკლის ხე / *Juglans regia*	5-5	ჯანსაღი	2	+	ამონაყრით
417	417	აილანთუსი / *Ailanthus altissima*	1-5	ჯანსაღი		+	ამონაყრით (ამონაყარი არ ექვემდებარება აღწერას)
418	418	დიადი ბოყვი / *Acer welutinum Boiss.*	25	ჯანსაღი	1	+	ამონაყრით
419	419	ტყემალი / *Prúnus cerasiféra*	26	ჯანსაღი	1	+	ამონაყრით, ხილ-კენკროვანი
420	420	აილანთუსი / *Ailanthus altissima*	1-5	ჯანსაღი		+	ამონაყრით (ამონაყარი არ ექვემდებარება აღწერას)
421	421	თუთა / *Morus*	1-6	ჯანსაღი	1	+	ამონაყრით
422	422	აილანთუსი / *Ailanthus altissima*	1-5	ჯანსაღი		+	ამონაყრით (ამონაყარი არ ექვემდებარება აღწერას)
423	423	აღმოსავლური ჭადარი / *Platanus orientalis*	40	ჯანსაღი	1	+	
424	424	კაკლის ხე / *Juglans regia*	45	ჯანსაღი	1	+	
425	425	აილანთუსი / *Ailanthus altissima*	1-5	ჯანსაღი		+	ამონაყრით (ამონაყარი არ ექვემდებარება აღწერას)

№	ხის №	სახეობა ქართული / ლათინური	D 10 სმ-ზე	ხარისხობრივი მდგომარეობა	ძირების რ-ბა	გადარგვის და გახარების შესაძლებლობა	შენიშვნა
426	426	აილანთუსი / *Ailanthus altissima*	45	ჯანსაღი	1	+	ამონაყრით (ამონაყარი არ ექვემდებარება აღწერას)
427	427	აკაცია თეთრი / *Robinia pseudoacacia*	30	ჯანსაღი	1	+	
428	428	აილანთუსი / *Ailanthus altissima*	28	ჯანსაღი	1	+	ამონაყრით (ამონაყარი არ ექვემდებარება აღწერას)
429	429	აილანთუსი / *Ailanthus altissima*	26	ჯანსაღი	1	+	ამონაყრით (ამონაყარი არ ექვემდებარება აღწერას)
430	430	აილანთუსი / *Ailanthus altissima*	25	ჯანსაღი	1	+	ამონაყრით (ამონაყარი არ ექვემდებარება აღწერას)
431	431	აილანთუსი / *Ailanthus altissima*	27	ჯანსაღი	1	+	ამონაყრით (ამონაყარი არ ექვემდებარება აღწერას)
432	432	აილანთუსი / *Ailanthus altissima*	22	ჯანსაღი	1	+	ამონაყრით (ამონაყარი არ ექვემდებარება აღწერას)
433	433	დიადი ბოყვი / *Acer welutinum Boiss.*	20	ჯანსაღი	1	+	ამონაყრით (ამონაყარი არ ექვემდებარება აღწერას)
434	434	აკაცია თეთრი / *Robinia pseudoacacia*	26	ჯანსაღი	1	+	ამონაყრით
435	435	აილანთუსი / *Ailanthus altissima*	25	ხმობადი	1	-	ამონაყრით (ამონაყარი არ ექვემდებარება აღწერას)
436	436	აილანთუსი / *Ailanthus altissima*	28	ჯანსაღი	1	+	ამონაყრით (ამონაყარი არ ექვემდებარება აღწერას)
437	437	ამერიკული ნეკერჩხალი / *Acer negundo*	1-5	ჯანსაღი	3	+	ამონაყრით
438	438	დიადი ბოყვი / *Acer welutinum Boiss.*	27	ჯანსაღი	1	+	ამონაყრით (ამონაყარი არ ექვემდებარება აღწერას)
439	439	დიადი ბოყვი / *Acer welutinum Boiss.*	33	ჯანსაღი	1	+	ამონაყრით (ამონაყარი არ ექვემდებარება აღწერას)
440	440	აილანთუსი / *Ailanthus altissima*	28	ჯანსაღი	1	+	ამონაყრით (ამონაყარი არ ექვემდებარება აღწერას)
441	441	დიადი ბოყვი / *Acer welutinum Boiss.*	35	ჯანსაღი	1	+	ამონაყრით (ამონაყარი არ ექვემდებარება აღწერას)

№	ხის №	სახეობა ქართული / ლათინური	D 10 სმ-ზე	ხარისხობრივი მდგომარეობა	ძირების რ-ბა	გადარგვის და გახარების შესაძლებლობა	შენიშვნა
442	442	თუთა / *Morus*	57	ჯანსაღი	1	+	
443	443	ლეღვი / *Ficus carica*	28	ჯანსაღი	1	+	ხილ-კენკროვანი
444	444	მსხალი / Pyrus sp.	26	ჯანსაღი	1	+	ხილ-კენკროვანი
445	445	ხურმა / Diōspyros	26	ჯანსაღი	1	+	ხილ-კენკროვანი
446	446	დიადი ბოყვი / *Acer welutinum Boiss.*	28	ჯანსაღი	1	+	
447	447	ვერხვი / *Populus sp.*	60	ჯანსაღი	1	+	
448	448	ვერხვი / *Populus sp.*	33	ჯანსაღი	1	+	
449	449	ლეღვი / *Ficus carica*	8	ჯანსაღი		+	ხილ-კენკროვანი
450	450	დიადი ბოყვი / *Acer welutinum Boiss.*	26	ჯანსაღი		+	
451	451	ხურმა / Diōspyros	26	ჯანსაღი		+	ხილ-კენკროვანი
452	452	აილანთუსი / *Ailanthus altissima*	2-6	ჯანსაღი		+	ამონაყრით (ამონაყარი არ ექვემდებარება აღწერას)
453	453	ამერიკული ნეკერჩხალი / *Acer negundo*	40	ჯანსაღი		+	

5.1.1 საპროექტო ტერიტორიაზე არსებული ჯანსაღი (არა ხილ-კენკროვანი) მწვანე ნარგავების აღრიცხვის უწყისი №2

მისამართი:	ქალაქი თბილისი, ზვიად გამსახურდიას სანაპირო №12, საქანელას ქუჩა
საკადასტრო კოდი	მთლიანი საპროექტო ტერიტორია
ფართობი	20 860 კვ.მ
აღრიცხვის მეთოდი	ძირობრივი
პირობითი აღნიშვნა	ჯანსაღი (არა ხილ-კენკროვანი) „წითელი ნუსხის“ ხე (ჯანსაღი) + ექვემდებარება გადარგვას და გახარებას - არ ექვემდებარება გადარგვას და გახარებას

№	ხის №	სახეობა ქართული / ლათინური	D 10 სმ-ზე	ხარისხობრივი მდგომარეობა	ძირების რ-ბა	გადარგვის და გახარების შესაძლებლობა	შენიშვნა
1	1	აკაკი კავკასიური / *Celtis caucasica*	65	ჯანსაღი	1	+	გადაბელილი
2	2	აკაკი კავკასიური / *Celtis caucasica*	63	ჯანსაღი	1	+	
3	4	აღმოსავლური ჭადარი / *Platanus orientalis*	118	ჯანსაღი	1	+	
4	5	იფანი / *Fraxinus sp.*	49	ჯანსაღი	1	+	
5	6	აკაკი კავკასიური / *Celtis caucasica*	38	ჯანსაღი	1	+	
6	7	ალვის ხე - პირამიდული ვერხვი / *Populus pyramidalis*	77	ჯანსაღი	1	+	
7	8	კვიპაროზი / *Cupressus sempervirens*	12	ჯანსაღი	1	+	
8	9	კვიპაროზი / *Cupressus sempervirens*	18	ჯანსაღი	1	+	
9	10	კვიპაროზი / *Cupressus sempervirens*	14	ჯანსაღი	1	+	
10	11	კვიპაროზი / *Cupressus sempervirens*	9	ჯანსაღი	1	+	
11	12	კვიპაროზი / *Cupressus sempervirens*	13	ჯანსაღი	1	+	
12	13	კვიპაროზი / *Cupressus sempervirens*	16	ჯანსაღი	1	+	
13	15	კვიპაროზი / *Cupressus sempervirens*	13	ჯანსაღი	1	+	
14	16	კვიპაროზი / *Cupressus sempervirens*	19	ჯანსაღი	1	+	
15	17	კვიპაროზი / *Cupressus sempervirens*	13	ჯანსაღი	1	+	
16	18	კვიპაროზი / *Cupressus sempervirens*	24	ჯანსაღი	1	+	
17	20	აილანთუსი / *Ailanthus altissima*	23	ჯანსაღი	1	+	
18	21	კვიპაროზი / *Cupressus sempervirens*	16	ჯანსაღი	1	+	
19	22	აკაკი კავკასიური / *Celtis caucasica*	2	ჯანსაღი	1	+	

№	ხის №	სახეობა ქართული / ლათინური	D 10 სმ-ზე	ხარისხობრივი მდგომარეობა	ძირების რ-ბა	გადარგვის და გახარების შესაძლებლობა	შენიშვნა
20	23	კვიპაროზი / *Cupressus sempervirens*	16	ჯანსაღი	1	+	
21	24	კვიპაროზი / *Cupressus sempervirens*	19	ჯანსაღი	1	+	
22	25	აილანთუსი / Ailanthus altissima	24	ჯანსაღი	1	+	ამონაყრით
23	26	კვიპაროზი / *Cupressus sempervirens*	22	ჯანსაღი	1	+	
24	27	კვიპაროზი / *Cupressus sempervirens*	21	ჯანსაღი	1	+	
25	28	აკაკი კავკასიური / *Celtis caucasica*	1	ჯანსაღი	1	+	
26	29	აილანთუსი / *Ailanthus altissima*	1	ჯანსაღი	1	+	ამონაყრით
27	30	აილანთუსი / *Ailanthus altissima*	2	ჯანსაღი	1	+	
28	31	აილანთუსი / *Ailanthus altissima*	2	ჯანსაღი	1	+	
29	32	აილანთუსი / *Ailanthus altissima*	1-4	ჯანსაღი	4	+	ამონაყრით
30	33	აილანთუსი / *Ailanthus altissima*	2	ჯანსაღი	1	+	ამონაყრით
31	34	დიადი ბოყვი / *Acer welutinum Boiss.*	55	ჯანსაღი	1	+	
32	35	ვერხვი / *Populus sp.*	133	ჯანსაღი	1	+	
33	36	დიადი ბოყვი / *Acer welutinum Boiss.*	2	ჯანსაღი	1	+	
34	37	აილანთუსი / *Ailanthus altissima*	2	ჯანსაღი	1	+	
35	38	კედარი / *Cedrus sp.*	55	ჯანსაღი	1	+	
36	39	კედარი / *Cedrus sp.*	75	ჯანსაღი	1	+	
37	40	დიადი ბოყვი / *Acer welutinum Boiss.*	58	ჯანსაღი	1	+	
38	41	დიადი ბოყვი / *Acer welutinum Boiss.*	58	ჯანსაღი	1	+	
39	42	აკაცია თეთრი / *Robinia pseudoacacia*	7	ჯანსაღი	1	+	
40	43	აილანთუსი / *Ailanthus altissima*	1-7	ჯანსაღი	2	+	ამონაყრით
41	44	ცაცხვი / *Tilia caucasica*	27	ჯანსაღი	1	+	
42	45	აილანთუსი / *Ailanthus altissima*	1-6	ჯანსაღი	7	+	ამონაყრით
43	46	აილანთუსი / *Ailanthus altissima*	2	ჯანსაღი	1	+	
44	47	აილანთუსი / *Ailanthus altissima*	2-3	ჯანსაღი	1	+	ამონაყრით
45	50	აილანთუსი / *Ailanthus altissima*	1	ჯანსაღი	1	+	
46	51	ტუია / *Thuja*	7	ჯანსაღი	1	+	ბუჩქი
47	52	თუთა / *Morus*	3	ჯანსაღი	1	+	ამონაყრით
48	53	დიადი ბოყვი / *Acer welutinum Boiss.*	1	ჯანსაღი	1	+	
49	54	დიადი ბოყვი / *Acer welutinum Boiss.*	3	ჯანსაღი	1	+	
50	55	აილანთუსი / *Ailanthus altissima*	2	ჯანსაღი	1	+	
51	57	დიადი ბოყვი / *Acer welutinum Boiss.*	14	ჯანსაღი	1	+	ამონაყრით
52	58	ტუია / *Thuja*	6	ჯანსაღი	1	+	ბუჩქი
53	59	აილანთუსი / *Ailanthus altissima*	4	ჯანსაღი	1	+	ამონაყრით
54	62	თუთა / *Morus*	19	ჯანსაღი	1	+	
55	63	აილანთუსი / *Ailanthus altissima*	2	ჯანსაღი	1	+	ამონაყრით
56	64	აილანთუსი / *Ailanthus altissima*	2	ჯანსაღი	1	+	ამონაყრით
57	65	აილანთუსი / *Ailanthus altissima*	3	ჯანსაღი	1	+	ამონაყრით
58	66	ვერხვი / *Populus sp.*	87	ჯანსაღი	1	+	
59	67	დიადი ბოყვი / *Acer welutinum Boiss.*	3	ჯანსაღი	1	+	
60	68	აკაცია თეთრი / *Robinia pseudoacacia*	32	ჯანსაღი	1	+	
61	69	აილანთუსი / *Ailanthus altissima*	2-8	ჯანსაღი	1	+	2 კაპა
62	70	აილანთუსი / *Ailanthus altissima*	2-10	ჯანსაღი	4	+	
63	71	აილანთუსი / *Ailanthus altissima*	2	ჯანსაღი	1	+	
64	72	აილანთუსი / *Ailanthus altissima*	5	ჯანსაღი	1	+	
65	73	დიადი ბოყვი / *Acer welutinum Boiss.*	1-2	ჯანსაღი	2	+	
66	74	აილანთუსი / *Ailanthus altissima*	3-5	ჯანსაღი	1	+	4 კაპა
67	75	აილანთუსი / *Ailanthus altissima*	2-4	ჯანსაღი	4	+	
68	77	აილანთუსი / *Ailanthus altissima*	3	ჯანსაღი	1	+	
69	79	თუთა / *Morus*	8	ჯანსაღი	1	+	
70	80	აილანთუსი / *Ailanthus altissima*	2-10	ჯანსაღი	4	+	

№	ხის №	სახეობა ქართული / ლათინური	D 10 სმ-ზე	ხარისხობრივი მდგომარეობა	ძირების რ-ბა	გადარგვის და გახარების შესაძლებლობა	შენიშვნა
71	81	აილანთუსი / *Ailanthus altissima*	2-5	ჯანსაღი	2	+	
72	82	აილანთუსი / *Ailanthus altissima*	2-10	ჯანსაღი	3	+	
73	83	აკაცია თეთრი / *Robinia pseudoacacia*	7	ჯანსაღი	1	+	
74	84	აილანთუსი / *Ailanthus altissima*	6	ჯანსაღი	1	+	
75	85	თუთა / *Morus*	3	ჯანსაღი	1	+	
76	86	აკაცია თეთრი / *Robinia pseudoacacia*	9	ჯანსაღი	1	+	
77	87	თუთა / *Morus*	7	ჯანსაღი	1	+	
78	89	თუთა / *Morus*	3-6	ჯანსაღი	2	+	
79	91	აილანთუსი / *Ailanthus altissima*	8	ჯანსაღი	1	+	
80	92	ამერიკული ნეკერჩხალი / *Acer negundo*	3	ჯანსაღი	1	+	
81	94	აკაცია თეთრი / *Robinia pseudoacacia*	32	ჯანსაღი	1	+	
82	95	დიადი ბოყვი / *Acer welutinum Boiss.*	18	ჯანსაღი	1	+	ამონაყრით
83	96	თუთა / *Morus*	6-6	ჯანსაღი	2	+	
84	97	ამერიკული ნეკერჩხალი / *Acer negundo*	7	ჯანსაღი	1	+	
85	98	დიადი ბოყვი / *Acer welutinum Boiss.*	2-4	ჯანსაღი	5	+	ამონაყრით
86	99	დიადი ბოყვი / *Acer welutinum Boiss.*	70	ჯანსაღი	1	+	
87	100	დიადი ბოყვი / *Acer welutinum Boiss.*	60	ჯანსაღი	1	+	
88	101	დიადი ბოყვი / *Acer welutinum Boiss.*	55	ჯანსაღი	1	+	
89	102	დიადი ბოყვი / *Acer welutinum Boiss.*	78	ჯანსაღი	1	+	
90	103	დიადი ბოყვი / *Acer welutinum Boiss.*	43	ჯანსაღი	1	+	
91	104	აილანთუსი / *Ailanthus altissima*	1	ჯანსაღი	1	+	ამონაყრით
92	105	აილანთუსი / *Ailanthus altissima*	3	ჯანსაღი	1	+	ამონაყრით
93	106	აილანთუსი / *Ailanthus altissima*	6-(30-30)	ჯანსაღი	2	+	ამონაყრით/ ორკაპა
94	107	დიადი ბოყვი / *Acer welutinum Boiss.*	6	ჯანსაღი	3	+	ამონაყრით
95	108	აკაცია თეთრი / *Robinia pseudoacacia*	7	ჯანსაღი	1	+	ამონაყრით
96	109	აილანთუსი / *Ailanthus altissima*	3	ჯანსაღი	1	+	ამონაყრით
97	110	აკაცია თეთრი / *Robinia pseudoacacia*	6	ჯანსაღი	1	+	ამონაყრით
98	112	აილანთუსი / *Ailanthus altissima*	6	ჯანსაღი	1	+	ამონაყრით
99	113	დიადი ბოყვი / *Acer welutinum Boiss.*	2	ჯანსაღი	1	+	ამონაყრით
100	114	დიადი ბოყვი / *Acer welutinum Boiss.*	3	ჯანსაღი	1	+	ამონაყრით
101	115	აილანთუსი / *Ailanthus altissima*	3-6	ჯანსაღი	2	+	ამონაყრით
102	116	აილანთუსი / *Ailanthus altissima*	3-6	ჯანსაღი	5	+	ამონაყრით
103	117	აკაცია თეთრი / *Robinia pseudoacacia*	3	ჯანსაღი	1	+	ამონაყრით
104	118	დიადი ბოყვი / *Acer welutinum Boiss.*	38	ჯანსაღი	1	+	
105	119	კვიპაროზი / *Cupressus sempervirens*	19	ჯანსაღი	1	+	
106	120	აილანთუსი / *Ailanthus altissima*	6	ჯანსაღი	1	+	ამონაყრით
107	121	აკაცია თეთრი / *Robinia pseudoacacia*	3	ჯანსაღი	1	+	ამონაყრით
108	122	დიადი ბოყვი / *Acer welutinum Boiss.*	36	ჯანსაღი	1	+	
109	123	დიადი ბოყვი / *Acer welutinum Boiss.*	58	ჯანსაღი	1	+	
110	124	დიადი ბოყვი / *Acer welutinum Boiss.*	48	ჯანსაღი	1	+	
111	125	დიადი ბოყვი / *Acer welutinum Boiss.*	50	ჯანსაღი	1	+	
112	126	თუთა / *Morus*	60	ჯანსაღი	1	+	
113	127	დიადი ბოყვი / *Acer welutinum Boiss.*	50	ჯანსაღი	1	+	
114	128	აილანთუსი / *Ailanthus altissima*	4	ჯანსაღი	1	+	ამონაყრით
115	129	აილანთუსი / *Ailanthus altissima*	2-12	ჯანსაღი	11	+	ამონაყრით
116	130	ამერიკული ნეკერჩხალი / *Acer negundo*	2-4	ჯანსაღი	5	+	ამონაყრით
117	131	აილანთუსი / *Ailanthus altissima*	2-6	ჯანსაღი	4	+	
118	132	აილანთუსი / *Ailanthus altissima*	2-7	ჯანსაღი	7	+	
119	134	იფანი / *Fraxinus sp.*	33-35	ჯანსაღი	2	+	

№	ხის №	სახეობა ქართული / ლათინური	D 10 სმ-ზე	ხარისხობრივი მდგომარეობა	ძირების რ-ბა	გადარგვის და გახარების შესაძლებლობა	შენიშვნა
120	135	აღმოსავლური ჭადარი / *Platanus orientalis*	48	ჯანსაღი	1	+	
121	136	იფანი / *Fraxinus sp.*	45	ჯანსაღი	1	+	
122	137	აილანთუსი / *Ailanthus altissima*	1-3	ჯანსაღი	6	+	ამონაყრით
123	139	ამერიკული ნეკერჩხალი / *Acer negundo*	2-2	ჯანსაღი	2	+	ამონაყრით
124	140	აილანთუსი / *Ailanthus altissima*	1-9	ჯანსაღი	5	+	ამონაყრით
125	141	იფანი / *Fraxinus sp.*	25	ჯანსაღი	1	+	
126	142	აილანთუსი / *Ailanthus altissima*	1-3	ჯანსაღი	5	+	ამონაყრით
127	143	აღმოსავლური ჭადარი / *Platanus orientalis*	3	ჯანსაღი	1	+	ამონაყრით
128	144	ამერიკული ნეკერჩხალი / *Acer negundo*	22	ჯანსაღი	1	+	
129	146	ამერიკული ნეკერჩხალი / *Acer negundo*	2-4	ჯანსაღი	7	+	
130	148	ვერხვი / *Populus sp.*	28	ჯანსაღი	1	+	
131	149	ამერიკული ნეკერჩხალი / *Acer negundo*	2-3	ჯანსაღი	2	+	
132	150	ამერიკული ნეკერჩხალი / *Acer negundo*	1-2	ჯანსაღი	1	+	გადაჭრილზე ამონაყარი
133	151	აღმოსავლური ჭადარი / *Platanus orientalis*	22	ჯანსაღი	1	+	
134	152	აილანთუსი / *Ailanthus altissima*	23	ჯანსაღი	1	+	
135	153	აკაცია თეთრი / *Robinia pseudoacacia*	23	ჯანსაღი	1	+	
136	154	ვერხვი / *Populus sp.*	27	ჯანსაღი	1	+	
137	156	დიადი ბოყვი / *Acer welutinum Boiss.*	2	ჯანსაღი	1	+	ამონაყრით
138	159	აღმოსავლური ჭადარი / *Platanus orientalis*	2-6	ჯანსაღი	2	+	ამონაყრით
139	161	დიადი ბოყვი / *Acer welutinum Boiss.*	2-4	ჯანსაღი	2	+	
140	162	აილანთუსი / *Ailanthus altissima*	23	ჯანსაღი	1	+	
141	163	აღმოსავლური ჭადარი / *Platanus orientalis*	2	ჯანსაღი	1	+	ამონაყრით
142	164	აილანთუსი / *Ailanthus altissima*	6	ჯანსაღი	1	+	ამონაყრით
143	165	ამერიკული ნეკერჩხალი / *Acer negundo*	2	ჯანსაღი	1	+	გადაჭრილზე ამონაყარი
144	166	ამერიკული ნეკერჩხალი / *Acer negundo*	2-4	ჯანსაღი	1	+	ამონაყრით
145	167	აილანთუსი / *Ailanthus altissima*	3	ჯანსაღი	1	+	ამონაყრით
146	168	ვერხვი / *Populus sp.*	111	ჯანსაღი	1	+	
147	169	აღმოსავლური ჭადარი / *Platanus orientalis*	39	ჯანსაღი	1	+	
148	170	აილანთუსი / *Ailanthus altissima*	2	ჯანსაღი	1	+	ამონაყრით
149	171	აკაცია თეთრი / *Robinia pseudoacacia*	2	ჯანსაღი	1	+	ამონაყრით
150	172	დიადი ბოყვი / *Acer welutinum Boiss.*	2	ჯანსაღი	1	+	ამონაყრით
151	173	დიადი ბოყვი / *Acer welutinum Boiss.*	2	ჯანსაღი	1	+	ამონაყრით
152	174	თელა / *Ulmus*	2-4	ჯანსაღი	2	+	ამონაყრით
153	175	ამერიკული ნეკერჩხალი / *Acer negundo*	15-28	ჯანსაღი	1	+	2 კაპა
154	176	აილანთუსი / *Ailanthus altissima*	2	ჯანსაღი	1	+	ამონაყრით
155	177	თელა / *Ulmus*	2	ჯანსაღი	1	+	ამონაყრით
156	180	დიადი ბოყვი / *Acer welutinum Boiss.*	3	ჯანსაღი	1	+	ამონაყრით
157	181	იფანი / *Fraxinus sp.*	3	ჯანსაღი	1	+	ამონაყრით
158	182	აილანთუსი / *Ailanthus altissima*	6	ჯანსაღი	1	+	ამონაყრით
159	184	არღავანი, იუდას ხე / *Cercis siliquastrum*	2	ჯანსაღი	1	+	ამონაყრით
160	188	აკაცია თეთრი / *Robinia pseudoacacia*	20-25	ჯანსაღი	3	+	
161	190	თელა / *Ulmus*	2-2	ჯანსაღი	2	+	
162	192	ამერიკული ნეკერჩხალი / *Acer negundo*	2-4	ჯანსაღი	7	+	ამონაყრით
163	193	თუთა / *Morus*	2-3	ჯანსაღი	4	+	გადაჭრილზე ამონაყარი
164	194	აილანთუსი / *Ailanthus altissima*	20	ჯანსაღი	1	+	
165	195	ვერხვი / *Populus sp.*	20	ჯანსაღი	1	+	
166	196	თუთა / *Morus*	2-3	ჯანსაღი	4	+	ამონაყრით
167	197	ვერხვი / *Populus sp.*	38-25	ჯანსაღი	1	+	2 კაპა

№	ხის №	სახეობა ქართული / ლათინური	D 10 სმ-ზე	ხარისხობრივი მდგომარეობა	ძირების რ-ბა	გადარგვის და გახარების შესაძლებლობა	შენიშვნა
168	198	ტირიფი / *salix sp.*	29	ჯანსაღი	1	+	
169	202	აილანთუსი / *Ailanthus altissima*	18	ჯანსაღი	1	+	
170	203	ამერიკული ნეკერჩხალი / *Acer negundo*	2-3	ჯანსაღი	6	+	ამონაყრით
171	204	თუთა / *Morus*	3	ჯანსაღი	1	+	ამონაყრით
172	205	ამერიკული ნეკერჩხალი / *Acer negundo*	2-3	ჯანსაღი	13	+	ამონაყრით
173	206	ამერიკული ნეკერჩხალი / *Acer negundo*	3-7	ჯანსაღი	3	+	ამონაყრით
174	208	აილანთუსი / *Ailanthus altissima*	23	ჯანსაღი	1	+	
175	214	თუთა / *Morus*	27	ჯანსაღი	1	+	
176	215	ამერიკული ნეკერჩხალი / *Acer negundo*	2-4	ჯანსაღი	3	+	ამონაყრით
177	219	თუთა / *Morus*	2-4	ჯანსაღი	1	+	ამონაყრით
178	220	საპნის ხე / *Sapindus*	2	ჯანსაღი	1	+	ამონაყრით
179	221	აღმოსავლური ჭადარი / *Platanus orientalis*	2-3	ჯანსაღი	2	+	ამონაყრით
180	222	ამერიკული ნეკერჩხალი / *Acer negundo*	2-3	ჯანსაღი	3	+	ამონაყრით
181	223	ამერიკული ნეკერჩხალი / *Acer negundo*	2-4	ჯანსაღი	5	+	ამონაყრით
182	224	გლედიჩია / *Gleditsia triacanthos*	2-3	ჯანსაღი	2	+	ამონაყრით
183	225	ამერიკული ნეკერჩხალი / *Acer negundo*	2-3	ჯანსაღი	4	+	ამონაყრით
184	226	ამერიკული ნეკერჩხალი / *Acer negundo*	1-3	ჯანსაღი	5	+	ამონაყრით
185	227	ამერიკული ნეკერჩხალი / *Acer negundo*	1-3	ჯანსაღი	16	+	ამონაყრით
186	228	საპნის ხე / *Sapindus*	2-3	ჯანსაღი	3	+	ამონაყრით
187	229	დიადი ბოყვი / *Acer welutinum Boiss.*	1-3	ჯანსაღი	3	+	ამონაყრით
188	231	ამერიკული ნეკერჩხალი / *Acer negundo*	2-3	ჯანსაღი	4	+	ამონაყრით
189	233	კაკლის ხე / *Juglans regia*	3	ჯანსაღი	1	+	ამონაყრით
190	235	საპნის ხე / *Sapindus*	2	ჯანსაღი	1	+	ამონაყრით
191	237	დიადი ბოყვი / *Acer welutinum Boiss.*	2-4	ჯანსაღი	4	+	ამონაყრით
192	238	საპნის ხე / *Sapindus*	2	ჯანსაღი	2	+	ამონაყრით
193	239	აილანთუსი / *Ailanthus altissima*	2-4	ჯანსაღი	3	+	ამონაყრით
194	240	ამერიკული ნეკერჩხალი / *Acer negundo*	2-3	ჯანსაღი	3	+	ამონაყრით
195	241	ამერიკული ნეკერჩხალი / *Acer negundo*	1-2	ჯანსაღი	3	+	ამონაყრით
196	242	აილანთუსი / *Ailanthus altissima*	1-4	ჯანსაღი	14	+	ამონაყრით
197	244	თუთა / *Morus*	5	ჯანსაღი	1	+	ამონაყრით
198	246	გლედიჩია / *Gleditsia triacanthos*	1-23	ჯანსაღი	5	+	ამონაყრით
199	247	გლედიჩია / *Gleditsia triacanthos*	1-23	ჯანსაღი	5	+	ამონაყრით
200	248	დიადი ბოყვი / *Acer welutinum Boiss.*	2	ჯანსაღი	1	+	ამონაყრით
201	249	აილანთუსი / *Ailanthus altissima*	20	ჯანსაღი	1	+	ამონაყრით
202	250	აილანთუსი / *Ailanthus altissima*	17	ჯანსაღი	1	+	ამონაყრით
203	252	აკაცია თეთრი / *Robinia pseudoacacia*	2-20	ჯანსაღი	15	+	ამონაყრით
204	253	აკაკი კავკასიური / Celtis caucasica	2-4	ჯანსაღი	6	+	ბუჩქი
205	254	აკაცია თეთრი / *Robinia pseudoacacia*	2-4	ჯანსაღი	7	+	ამონაყრით
206	255	აკაცია თეთრი / *Robinia pseudoacacia*	1-30	ჯანსაღი	6	+	ამონაყრით
207	256	აკაცია თეთრი / *Robinia pseudoacacia*	25	ჯანსაღი	1	+	ამონაყრით
208	257	აკაცია თეთრი / *Robinia pseudoacacia*	2-4	ჯანსაღი	5	+	ამონაყრით
209	258	აკაკი კავკასიური / Celtis caucasica	2-3	ჯანსაღი	2	+	ბუჩქი
210	259	აკაცია თეთრი / *Robinia pseudoacacia*	2-7	ჯანსაღი	7	+	ამონაყრით
211	260	კაკლის ხე / *Juglans regia*	2	ჯანსაღი	1	+	ამონაყრით
212	262	აკაცია თეთრი / *Robinia pseudoacacia*	2-3	ჯანსაღი	4	+	ამონაყრით
213	263	თუთა / *Morus*	2-3	ჯანსაღი	2	+	ამონაყრით
214	264	აკაცია თეთრი / *Robinia pseudoacacia*	4-5	ჯანსაღი	3	+	ამონაყრით
215	265	აილანთუსი / *Ailanthus altissima*	3-4	ჯანსაღი	4	+	ამონაყრით
216	266	კაკლის ხე / *Juglans regia*	2	ჯანსაღი	1	+	ამონაყრით
217	267	აკაცია თეთრი / *Robinia pseudoacacia*	2-4	ჯანსაღი	4	+	ამონაყრით

№	ხის №	სახეობა ქართული / ლათინური	D 10 სმ-ზე	ხარისხობრივი მდგომარეობა	ძირების რ-ბა	გადარგვის და გახარების შესაძლებლობა	შენიშვნა
218	268	აკაცია თეთრი / *Robinia pseudoacacia*	34	ჯანსაღი	1	+	
219	270	აკაცია თეთრი / *Robinia pseudoacacia*	2-4	ჯანსაღი	5	+	ამონაყრით
220	272	იფანი / *Fraxinus sp.*	3	ჯანსაღი	1	+	ამონაყრით
221	274	იფანი / *Fraxinus sp.*	2	ჯანსაღი	1	+	ამონაყრით
222	275	იასამანი / Syringa sp.	1-2	ჯანსაღი		+	ბუჩქი
223	276	აილანთუსი / *Ailanthus altissima*	2-3	ჯანსაღი	2	+	ამონაყრით
224	277	აკაცია თეთრი / *Robinia pseudoacacia*	2-3	ჯანსაღი	1	+	ამონაყრით
225	278	აილანთუსი / *Ailanthus altissima*	2-4	ჯანსაღი	6	+	ამონაყრით
226	279	აილანთუსი / *Ailanthus altissima*	2-5	ჯანსაღი	5	+	ამონაყრით
227	280	თუთა / *Morus*	2-4	ჯანსაღი	1	+	ამონაყრით
228	281	აილანთუსი / *Ailanthus altissima*	2-4	ჯანსაღი	4	+	ამონაყრით
229	282	ტუია / *Thuja*	2-4	ჯანსაღი	2	+	ამონაყრით
230	283	თუთა / *Morus*	2-6	ჯანსაღი	1	+	ამონაყრით
231	285	საპნის ხე / *Sapindus*	2-3	ჯანსაღი	1	+	ამონაყრით
232	287	თუთა / *Morus*	2-4	ჯანსაღი	1	+	ამონაყრით
233	290	აილანთუსი / *Ailanthus altissima*	2-3	ჯანსაღი	6	+	ამონაყრით
234	291	აილანთუსი / *Ailanthus altissima*	2-5	ჯანსაღი	3	+	ამონაყრით
235	292	აილანთუსი / *Ailanthus altissima*	2-5	ჯანსაღი	4	+	ამონაყრით
236	293	აილანთუსი / *Ailanthus altissima*	1-4	ჯანსაღი	2	+	ამონაყრით
237	294	იასამანი / Syringa sp.	1	ჯანსაღი	1	+	ბუჩქი
238	295	აილანთუსი / *Ailanthus altissima*	2-4	ჯანსაღი	6	+	ამონაყრით
239	296	აილანთუსი / *Ailanthus altissima*	2-4	ჯანსაღი	6	+	ამონაყრით
240	297	ამერიკული ნეკერჩხალი / *Acer negundo*	2-4	ჯანსაღი	12	+	ამონაყრით
241	298	აღმოსავლური ჭადარი / *Platanus orientalis*	2-4	ჯანსაღი	1	+	ამონაყრით
242	299	აილანთუსი / *Ailanthus altissima*	2-8	ჯანსაღი	4	+	ამონაყრით
243	300	აღმოსავლური ჭადარი / *Platanus orientalis*	2-10	ჯანსაღი	5	+	ამონაყრით
244	301	აილანთუსი / *Ailanthus altissima*	7	ჯანსაღი	1	+	ამონაყრით
245	302	დიადი ბოყვი / *Acer welutinum Boiss.*	2-4	ჯანსაღი	1	+	ამონაყრით
246	303	დიადი ბოყვი / *Acer welutinum Boiss.*	3	ჯანსაღი	1	+	ამონაყრით
247	304	აილანთუსი / *Ailanthus altissima*	4-7	ჯანსაღი	2	+	ამონაყრით
248	306	აკაცია თეთრი / *Robinia pseudoacacia*	2-3	ჯანსაღი	4	+	ამონაყრით
249	307	დიადი ბოყვი / *Acer welutinum Boiss.*	3	ჯანსაღი	1	+	ამონაყრით
250	308	ამერიკული ნეკერჩხალი / *Acer negundo*	6	ჯანსაღი	1	+	ამონაყრით
251	309	დიადი ბოყვი / *Acer welutinum Boiss.*	3	ჯანსაღი	1	+	ამონაყრით
252	311	თუთა / *Morus*	2-3	ჯანსაღი	2	+	ამონაყრით
253	312	აილანთუსი / *Ailanthus altissima*	2-6	ჯანსაღი	6	+	ამონაყრით
254	313	თუთა / *Morus*	14-42	ჯანსაღი	2	+	
255	314	აკაკი კავკასიური / *Celtis caucasica*	2-3	ჯანსაღი	2	+	ამონაყრით
256	315	დიადი ბოყვი / *Acer welutinum Boiss.*	6	ჯანსაღი	1	+	
257	316	აკაკი კავკასიური / *Celtis caucasica*	4	ჯანსაღი	1	+	
258	317	აკაკი კავკასიური / *Celtis caucasica*	4	ჯანსაღი	1	+	
259	319	თუთა / *Morus*	44-18	ჯანსაღი	2	+	
260	321	იასამანი / *Syringa sp.*	6	ჯანსაღი	1	+	
261	322	ამერიკული ნეკერჩხალი / *Acer negundo*	15	ჯანსაღი	1	+	
262	323	აკაკი კავკასიური / *Celtis caucasica*	8	ჯანსაღი	1	+	
263	327	თელა / *Ulmus*	26	ჯანსაღი	1	+	
264	328	ცაცხვი / *Tilia caucasica*	27	ჯანსაღი	1	+	
265	329	თუთა / *Morus*	26	ჯანსაღი	1	+	
266	330	დიადი ბოყვი / *Acer welutinum Boiss.*	26	ჯანსაღი	1	+	
267	331	დიადი ბოყვი / *Acer welutinum Boiss.*	27	ჯანსაღი	1	+	

№	ხის №	სახეობა ქართული / ლათინური	D 10 სმ-ზე	ხარისხობრივი მდგომარეობა	ძირების რ-ბა	გადარგვის და გახარების შესაძლებლობა	შენიშვნა
268	335	აკაკი კავკასიური / *Celtis caucasica*	18	ჯანსაღი	1	+	
269	337	დიადი ბოყვი / *Acer welutinum Boiss.*	38	ჯანსაღი	1	+	
270	338	დიადი ბოყვი / *Acer welutinum Boiss.*	32-26	ჯანსაღი	2	+	
271	339	კედარი / *Cedrus sp.*	64	ჯანსაღი	1	+	
272	340	აილანთუსი / *Ailanthus altissima*	28-8-16-16	ჯანსაღი	4	+	
273	341	დიადი ბოყვი / *Acer welutinum Boiss.*	6	ჯანსაღი	1	+	
274	343	აკაკი კავკასიური / *Celtis caucasica*	20	ჯანსაღი	1	+	
275	344	აკაცია თეთრი / *Robinia pseudoacacia*	20-20	ჯანსაღი	2	+	
276	347	თუთა / *Morus*	16	ჯანსაღი	1	+	
277	348	თუთა / *Morus*	22	ჯანსაღი	1	+	
278	352	დიადი ბოყვი / *Acer welutinum Boiss.*	17	ჯანსაღი	1	+	
279	353	დიადი ბოყვი / *Acer welutinum Boiss.*	22	ჯანსაღი	1	+	
280	356	დიადი ბოყვი / *Acer welutinum Boiss.*	8	ჯანსაღი	1	+	
281	357	აილანთუსი / *Ailanthus altissima*	21	ჯანსაღი	1	+	
282	358	თელა / *Ulmus*	10	ჯანსაღი	1	+	
283	359	თელა / *Ulmus*	22	ჯანსაღი	1	+	
284	360	დიადი ბოყვი / *Acer welutinum Boiss.*	12	ჯანსაღი	1	+	
285	361	დიადი ბოყვი / *Acer welutinum Boiss.*	12	ჯანსაღი	1	+	
286	362	თელა / *Ulmus*	34	ჯანსაღი	1	+	
287	363	თელა / *Ulmus*	6	ჯანსაღი	1	+	
288	364	დიადი ბოყვი / *Acer welutinum Boiss.*	10	ჯანსაღი	1	+	
289	365	თუთა / *Morus*	11	ჯანსაღი	1	+	
290	366	დიადი ბოყვი / *Acer welutinum Boiss.*	22	ჯანსაღი	1	+	
291	367	თუთა / *Morus*	8	ჯანსაღი	1	+	
292	371	დიადი ბოყვი / *Acer welutinum Boiss.*	4	ჯანსაღი	1	+	
293	372	კვიპაროზი / *Cupressus sempervirens*	2	ჯანსაღი	1	+	
294	373	კვიპაროზი / *Cupressus sempervirens*	2	ჯანსაღი	1	+	
295	374	კვიპაროზი / *Cupressus sempervirens*	2	ჯანსაღი	1	+	
296	375	კვიპაროზი / *Cupressus sempervirens*	2	ჯანსაღი	1	+	
297	376	კვიპაროზი / *Cupressus sempervirens*	2	ჯანსაღი	1	+	
298	377	კვიპაროზი / *Cupressus sempervirens*	2	ჯანსაღი	1	+	
299	378	კვიპაროზი / *Cupressus sempervirens*	2	ჯანსაღი	1	+	
300	380	კვიპაროზი / *Cupressus sempervirens*	2	ჯანსაღი	1	+	
301	383	კვიპაროზი / *Cupressus sempervirens*	2	ჯანსაღი	1	+	
302	384	კვიპაროზი / *Cupressus sempervirens*	2	ჯანსაღი	1	+	
303	385	კვიპაროზი / *Cupressus sempervirens*	2	ჯანსაღი	1	+	
304	386	კვიპაროზი / *Cupressus sempervirens*	2	ჯანსაღი	1	+	
305	387	დიადი ბოყვი / *Acer welutinum Boiss.*	2	ჯანსაღი	1	+	ამონაყრით
306	388	დიადი ბოყვი / *Acer welutinum Boiss.*	1-3	ჯანსაღი	1	+	ამონაყრით
307	389	დიადი ბოყვი / *Acer welutinum Boiss.*	1-4	ჯანსაღი	1	+	ამონაყრით
308	391	დიადი ბოყვი / *Acer welutinum Boiss.*	2-3	ჯანსაღი	3	+	ამონაყრით
309	392	ამერიკული ნეკერჩხალი / *Acer negundo*	1-3	ჯანსაღი	2	+	ამონაყრით
310	393	აილანთუსი / *Ailanthus altissima*	2-4	ჯანსაღი	3	+	ამონაყრით
311	395	აილანთუსი / *Ailanthus altissima*	2-4	ჯანსაღი	2	+	ამონაყრით
312	396	აილანთუსი / *Ailanthus altissima*	2-4	ჯანსაღი	4	+	ამონაყრით
313	397	აკაცია თეთრი / *Robinia pseudoacacia*	2-4	ჯანსაღი		+	ამონაყრით (ამონაყარი არ ექვემდებარება აღწერას)

№	ხის №	სახეობა ქართული / ლათინური	D 10 სმ-ზე	ხარისხობრივი მდგომარეობა	ძირების რ-ბა	გადარგვის და გახარების შესაძლებლობა	შენიშვნა
314	398	აილანთუსი / *Ailanthus altissima*	1-5	ჯანსაღი		+	ამონაყრით (ამონაყარი არ ექვემდებარება აღწერას)
315	399	აკაცია თეთრი / *Robinia pseudoacacia*	2-5	ჯანსაღი		+	ამონაყრით (ამონაყარი არ ექვემდებარება აღწერას)
316	400	ვერხვი / *Populus sp.*	1-3	ჯანსაღი		+	ამონაყრით (ამონაყარი არ ექვემდებარება აღწერას)
317	401	აილანთუსი / *Ailanthus altissima*	2-4	ჯანსაღი		+	ამონაყრით (ამონაყარი არ ექვემდებარება აღწერას)
318	402	დიადი ბოყვი / *Acer welutinum Boiss.*	28-(1-2)	ჯანსაღი	1	+	ამონაყრით (ამონაყარი არ ექვემდებარება აღწერას)
319	403	აილანთუსი / *Ailanthus altissima*	1-4	ჯანსაღი		+	ამონაყრით (ამონაყარი არ ექვემდებარება აღწერას)
320	404	დიადი ბოყვი / *Acer welutinum Boiss.*	25-28	ჯანსაღი	2	+	
321	405	დიადი ბოყვი / *Acer welutinum Boiss.*	12-28	ჯანსაღი	2	+	
322	407	თუთა / *Morus*	2	ჯანსაღი	1	+	
323	408	დიადი ბოყვი / *Acer welutinum Boiss.*	1-4	ჯანსაღი		+	ამონაყრით (ამონაყარი არ ექვემდებარება აღწერას)
324	409	დიადი ბოყვი / *Acer welutinum Boiss.*	20	ჯანსაღი	1	+	ამონაყრით (ამონაყარი არ ექვემდებარება აღწერას)
325	410	დიადი ბოყვი / *Acer welutinum Boiss.*	18	ჯანსაღი	1	+	
326	411	აილანთუსი / *Ailanthus altissima*	20	ჯანსაღი	1	+	
327	412	დიადი ბოყვი / *Acer welutinum Boiss.*	1-3	ჯანსაღი		+	ამონაყრით (ამონაყარი არ ექვემდებარება აღწერას)
328	413	აილანთუსი / *Ailanthus altissima*	8-20	ჯანსაღი	5	+	ამონაყრით
329	414	აილანთუსი / *Ailanthus altissima*	1-4	ჯანსაღი		+	ამონაყრით (ამონაყარი არ ექვემდებარება აღწერას)
330	416	კაკლის ხე / *Juglans regia*	5-5	ჯანსაღი	2	+	ამონაყრით
331	417	აილანთუსი / *Ailanthus altissima*	1-5	ჯანსაღი		+	ამონაყრით (ამონაყარი არ ექვემდებარება აღწერას)
332	418	დიადი ბოყვი / *Acer welutinum Boiss.*	25	ჯანსაღი	1	+	ამონაყრით
333	420	აილანთუსი / *Ailanthus altissima*	1-5	ჯანსაღი		+	ამონაყრით (ამონაყარი არ

№	ხის №	სახეობა ქართული / ლათინური	D 10 სმ-ზე	ხარისხობრივი მდგომარეობა	ძირების რ-ბა	გადარგვის და გახარების შესაძლებლობა	შენიშვნა
							ექვემდებარება აღწერას)
334	421	თუთა / *Morus*	1-6	ჯანსაღი	1	+	ამონაყრით
335	422	აილანთუსი / *Ailanthus altissima*	1-5	ჯანსაღი		+	ამონაყრით (ამონაყარი არ ექვემდებარება აღწერას)
336	423	აღმოსავლური ჭადარი / *Platanus orientalis*	40	ჯანსაღი	1	+	
337	424	კაკლის ხე / *Juglans regia*	45	ჯანსაღი	1	+	
338	425	აილანთუსი / *Ailanthus altissima*	1-5	ჯანსაღი		+	ამონაყრით (ამონაყარი არ ექვემდებარება აღწერას)
339	426	აილანთუსი / *Ailanthus altissima*	45	ჯანსაღი	1	+	ამონაყრით (ამონაყარი არ ექვემდებარება აღწერას)
340	427	აკაცია თეთრი / *Robinia pseudoacacia*	30	ჯანსაღი	1	+	
341	428	აილანთუსი / *Ailanthus altissima*	28	ჯანსაღი	1	+	ამონაყრით (ამონაყარი არ ექვემდებარება აღწერას)
342	429	აილანთუსი / *Ailanthus altissima*	26	ჯანსაღი	1	+	ამონაყრით (ამონაყარი არ ექვემდებარება აღწერას)
343	430	აილანთუსი / *Ailanthus altissima*	25	ჯანსაღი	1	+	ამონაყრით (ამონაყარი არ ექვემდებარება აღწერას)
344	431	აილანთუსი / *Ailanthus altissima*	27	ჯანსაღი	1	+	ამონაყრით (ამონაყარი არ ექვემდებარება აღწერას)
345	432	აილანთუსი / *Ailanthus altissima*	22	ჯანსაღი	1	+	ამონაყრით (ამონაყარი არ ექვემდებარება აღწერას)
346	433	დიადი ბოყვი / *Acer welutinum Boiss.*	20	ჯანსაღი	1	+	ამონაყრით (ამონაყარი არ ექვემდებარება აღწერას)
347	434	აკაცია თეთრი / *Robinia pseudoacacia*	26	ჯანსაღი	1	+	ამონაყრით
348	436	აილანთუსი / *Ailanthus altissima*	28	ჯანსაღი	1	+	ამონაყრით (ამონაყარი არ ექვემდებარება აღწერას)
349	437	ამერიკული ნეკერჩხალი / *Acer negundo*	1-5	ჯანსაღი	3	+	ამონაყრით
350	438	დიადი ბოყვი / *Acer welutinum Boiss.*	27	ჯანსაღი	1	+	ამონაყრით (ამონაყარი არ ექვემდებარება აღწერას)
351	439	დიადი ბოყვი / *Acer welutinum Boiss.*	33	ჯანსაღი	1	+	ამონაყრით (ამონაყარი არ

№	ხის №	სახეობა ქართული / ლათინური	D 10 სმ-ზე	ხარისხობრივი მდგომარეობა	ძირების რ-ბა	გადარგვის და გახარების შესაძლებლობა	შენიშვნა
							ექვემდებარება აღწერას)
352	440	აილანთუსი / *Ailanthus altissima*	28	ჯანსაღი	1	+	ამონაყრით (ამონაყარი არ ექვემდებარება აღწერას)
353	441	დიადი ბოყვი / *Acer welutinum Boiss.*	35	ჯანსაღი	1	+	ამონაყრით (ამონაყარი არ ექვემდებარება აღწერას)
354	442	თუთა / *Morus*	57	ჯანსაღი	1	+	
355	446	დიადი ბოყვი / *Acer welutinum Boiss.*	28	ჯანსაღი	1	+	
356	447	ვერხვი / *Populus sp.*	60	ჯანსაღი	1	+	
357	448	ვერხვი / *Populus sp.*	33	ჯანსაღი	1	+	
358	450	დიადი ბოყვი / *Acer welutinum Boiss.*	26	ჯანსაღი		+	
359	452	აილანთუსი / *Ailanthus altissima*	2-6	ჯანსაღი		+	ამონაყრით (ამონაყარი არ ექვემდებარება აღწერას)
360	453	ამერიკული ნეკერჩხალი / *Acer negundo*	40	ჯანსაღი		+	

5.1.2 საპროექტო ტერიტორიაზე არსებული ხმობადი (არა ხილ-კენკროვანი) მწვანე ნარგავების აღრიცხვის უწყისი №3

მისამართი:	ქალაქი თბილისი, ზვიად გამსახურდიას სანაპირო №12, საქანელას ქუჩა
საკადასტრო კოდი	მთლიანი საპროექტო ტერიტორია
ფართობი	20 860 კვ.მ
აღრიცხვის მეთოდი	ძირობრივი
პირობითი აღნიშვნა	ხმობადი - არ ექვემდებარება გადარგვას და გახარებას

№	ხის №	სახეობა ქართული / ლათინური	D 10 სმ-ზე	ხარისხობრივი მდგომარეობა	ძირების რ-ბა	გადარგვის და გახარების შესაძლებლობა	შენიშვნა
1	3	ალვის ხე - პირამიდული ვერხვი / *Populus pyramidalis*	119	ხმობადი	1	-	გადაბელილი
2	48	ფიჭვი ელდარის / *Pinus eldarica*	42	ხმობადი	1	-	
3	60	ტუია / *Thuja*	7	ხმობადი	1	-	ბუჩქი
4	61	ტუია / *Thuja*	8	ხმობადი	1	-	ბუჩქი
5	93	აილანთუსი / *Ailanthus altissima*	5	ხმობადი	1	-	
6	138	მუხა / *Quercus iberica*	2	ხმობადი	2	-	ამონაყრით
7	158	აილანთუსი / *Ailanthus altissima*	28	ხმობადი	1	-	
8	160	აილანთუსი / *Ailanthus altissima*	2-24	ხმობადი	3	-	ამონაყრით
9	178	იფანი / *Fraxinus sp.*	26	ხმობადი	1	-	
10	179	აკაცია თეთრი / *Robinia pseudoacacia*	49	ხმობადი	1	-	
11	183	აილანთუსი / *Ailanthus altissima*	28	ხმობადი	1	-	
12	185	აილანთუსი / *Ailanthus altissima*	23	ხმობადი	1	-	
13	186	აილანთუსი / *Ailanthus altissima*	2-23	ხმობადი	8	-	ამონაყრით
14	187	აილანთუსი / *Ailanthus altissima*	24	ხმობადი	1	-	

№	ხის №	სახეობა ქართული / ლათინური	D 10 სმ-ზე	ხარისხობრივი მდგომარეობა	ძირების რ-ბა	გადარგვის და გახარების შესაძლებლობა	შენიშვნა
15	201	აილანთუსი / *Ailanthus altissima*	27	ხმობადი	1	-	
16	261	აკაცია თეთრი / *Robinia pseudoacacia*	30-28	ხმობადი	2	-	
17	345	ფიჭვი ელდარის / *Pinus eldarica*	34	ხმობადი	1	-	
18	346	ფიჭვი ელდარის / *Pinus eldarica*	38	ხმობადი	1	-	
19	349	დიადი ბოყვი / *Acer welutinum Boiss.*	16	ხმობადი	1	-	
20	354	აკაცია თეთრი / *Robinia pseudoacacia*	33	ხმობადი	1	-	
21	355	აკაცია თეთრი / *Robinia pseudoacacia*	34	ხმობადი	1	-	
22	379	კვიპაროზი / *Cupressus sempervirens*	2	ხმობადი	1	-	
23	381	კვიპაროზი / *Cupressus sempervirens*	2	ხმობადი	1	-	
24	382	კვიპაროზი / *Cupressus sempervirens*	2	ხმობადი	1	-	
25	435	აილანთუსი / *Ailanthus altissima*	25	ხმობადი	1	-	ამონაყრით (ამონაყარი არ ექვემდებარება აღწერას)

5.1.3 საპროექტო ტერიტორიაზე არსებული ზეხმელი (არა ხილ-კენკროვანი) მწვანე ნარგავების აღრიცხვის უწყისი №4

მისამართი:	ქალაქი თბილისი, ზვიად გამსახურდიას სანაპირო №12, საქანელას ქუჩა
საკადასტრო კოდი	მთლიანი საპროექტო ტერიტორია
ფართობი	20 860 კვ.მ
აღრიცხვის მეთოდი	ძირობრივი
პირობითი აღნიშვნა	ხმობადი - არ ექვემდებარება გადარგვას და გახარებას

№	ხის №	სახეობა ქართული / ლათინური	D 10 სმ-ზე	ხარისხობრივი მდგომარეობა	ძირების რ-ბა	გადარგვის და გახარების შესაძლებლობა	შენიშვნა
1	14	კვიპაროზი / *Cupressus sempervirens*	18	ზეხმელი	1	-	
2	19	კვიპაროზი / *Cupressus sempervirens*	12	ზეხმელი	1	-	
3	49	ფიჭვი ელდარის / *Pinus eldarica*	31	ზეხმელი	1	-	
4	56	კედარი / Cedrus sp.	48	ზეხმელი	1	-	
5	76	ფიჭვი ელდარის / *Pinus eldarica*	33	ზეხმელი	1	-	
6	78	ფიჭვი ელდარის / *Pinus eldarica*	37	ზეხმელი	1	-	
7	88	ფიჭვი ელდარის / *Pinus eldarica*	34	ზეხმელი	1	-	
8	90	ფიჭვი ელდარის / *Pinus eldarica*	44	ზეხმელი	1	-	
9	133	აილანთუსი / *Ailanthus altissima*	1-3	ზეხმელი	2	-	
10	147	აილანთუსი / *Ailanthus altissima*	2-15	ზეხმელი	2	-	
11	155	აილანთუსი / *Ailanthus altissima*	2-18	ზეხმელი	2	-	
12	191	აილანთუსი / *Ailanthus altissima*	23	ზეხმელი	1	-	
13	199	აილანთუსი / *Ailanthus altissima*	22	ზეხმელი	1	-	
14	200	აილანთუსი / *Ailanthus altissima*	18	ზეხმელი	1	-	
15	207	აილანთუსი / *Ailanthus altissima*	25	ზეხმელი	1	-	
16	209	აილანთუსი / *Ailanthus altissima*	17	ზეხმელი	1	-	
17	210	აილანთუსი / *Ailanthus altissima*	17	ზეხმელი	1	-	
18	211	აილანთუსი / *Ailanthus altissima*	16-16	ზეხმელი	2	-	
19	212	აილანთუსი / *Ailanthus altissima*	16	ზეხმელი	1	-	
20	245	აილანთუსი / *Ailanthus altissima*	20-20-25	ზეხმელი	1	-	3 კაპა

№	ხის №	სახეობა ქართული / ლათინური	D 10 სმ-ზე	ხარისხობრივი მდგომარეობა	ძირების რ-ბა	გადარგვის და გახარების შესაძლებლობა	შენიშვნა
21	269	აკაცია თეთრი / *Robinia pseudoacacia*	25	ზეხმელი	1	-	
22	273	აკაცია თეთრი / *Robinia pseudoacacia*	35	ზეხმელი	1	-	
23	324	ფიჭვი ელდარის / *Pinus eldarica*	35	ზეხმელი	1	-	
24	325	ვერხვი / *Populus sp.*	130	ზეხმელი	1	-	
25	350	ფიჭვი ელდარის / *Pinus eldarica*	32	ზეხმელი	1	-	

5.1.4 საპროექტო ტერიტორიაზე არსებული ხილ-კენკროვანი მწვანე ნარგავების აღრიცხვის უწყისი №5

მისამართი:	ქალაქი თბილისი, ზვიად გამსახურდიას სანაპირო №12, საქანელას ქუჩა
საკადასტრო კოდი	მთლიანი საპროექტო ტერიტორია
ფართობი	20 860 კვ.მ
აღრიცხვის მეთოდი	ძირობრივი
პირობითი აღნიშვნა	ზეხმელი ხილ-კენკროვანი ჯანსაღი ხილ-კენკროვანი + ექვემდებარება გადარგვას და გახარებას - არ ექვემდებარება გადარგვას და გახარებას

№	ხის №	სახეობა ქართული / ლათინური	D 10 სმ-ზე	ხარისხობრივი მდგომარეობა	ძირების რ-ბა	გადარგვის და გახარების შესაძლებლობა	შენიშვნა
1	111	ლეღვი / *Ficus carica*	3	ჯანსაღი	1	+	ამონაყრით, ხილ-კენკროვანი
2	145	ჩვეულებრივი ნუში / Prunus dulcis	8	ჯანსაღი	1	-	ამონაყრით, ხილ-კენკროვანი
3	157	ქლიავი / *Prunus domestica*	1-2	ჯანსაღი	2	+	ხილ-კენკროვანი
4	189	ხურმა / Diōspyros	2	ჯანსაღი	1	+	ამონაყრით, ხილ-კენკროვანი
5	213	ხურმა / Diōspyros	2-2	ჯანსაღი	3	+	ამონაყრით, ხილ-კენკროვანი
6	216	ქლიავი / *Prunus domestica*	2	ჯანსაღი	1	+	ამონაყრით, ხილ-კენკროვანი
7	217	ქლიავი / *Prunus domestica*	2	ჯანსაღი	1	+	ხილ-კენკროვანი
8	218	ქლიავი / *Prunus domestica*	2	ჯანსაღი	1	+	ხილ-კენკროვანი
9	230	ქლიავი / *Prunus domestica*	2-2	ჯანსაღი	2	+	ამონაყრით, ხილ-კენკროვანი
10	232	ქლიავი / *Prunus domestica*	2	ჯანსაღი	1	+	ამონაყრით, ხილ-კენკროვანი
11	234	ლეღვი / *Ficus carica*	3	ჯანსაღი	1	+	ამონაყრით, ხილ-კენკროვანი
12	236	ქლიავი / *Prunus domestica*	2	ჯანსაღი	1	+	ამონაყრით, ხილ-კენკროვანი
13	243	ლეღვი / *Ficus carica*	1-2	ჯანსაღი	3	+	ამონაყრით, ხილ-კენკროვანი
14	251	ქლიავი / *Prunus domestica*	1-2	ჯანსაღი	5	+	ბუჩქი, ხილ-კენკროვანი
15	271	ბროწეული / *Punica granatum*	2	ჯანსაღი	1	+	ამონაყრით, ხილ-კენკროვანი

№	ხის №	სახეობა ქართული / ლათინური	D 10 სმ-ზე	ხარისხობრივი მდგომარეობა	ძირების რ-ბა	გადარგვის და გახარების შესაძლებლობა	შენიშვნა
16	284	ტყემალი / *Prúnus cerasiféra*	1-2	ჯანსაღი	1	+	ამონაყრით, ხილ-კენკროვანი
17	286	ტყემალი / *Prúnus cerasiféra*	2	ჯანსაღი	3	+	ამონაყრით, ხილ-კენკროვანი
18	288	ბროწეული / *Punica granatum*	2	ჯანსაღი	1	+	ბუჩქი, ხილ-კენკროვანი
19	289	ლეღვი / *Ficus carica*	3-6	ჯანსაღი	1	+	ამონაყრით, ხილ-კენკროვანი
20	305	ლეღვი / *Ficus carica*	2-3	ჯანსაღი	1	+	ბუჩქი, ხილ-კენკროვანი
21	310	ტყემალი / *Prúnus cerasiféra*	2	ჯანსაღი	1	+	ამონაყრით, ხილ-კენკროვანი
22	318	ბალი / *Prunus avium*	10	ჯანსაღი	1	+	ხილ-კენკროვანი
23	320	ჭერამი / *Prúnus armeniáca*	20	ჯანსაღი	1	+	ხილ-კენკროვანი
24	326	ხურმა / *Diōspyros*	17	ჯანსაღი	1	+	ხილ-კენკროვანი
25	332	ჭერამი / *Prúnus armeniáca*	8	ჯანსაღი	1	+	ხილ-კენკროვანი
26	333	ჭერამი / *Prúnus armeniáca*	27	ჯანსაღი	1	+	ხილ-კენკროვანი
27	334	ჭერამი / *Prúnus armeniáca*	20	ჯანსაღი	1	+	ხილ-კენკროვანი
28	336	ტყემალი / *Prúnus cerasiféra*	26	ჯანსაღი	1	+	ხილ-კენკროვანი
29	342	ჩვეულებრივი კომში / *Cydonia oblonda*	2-4	ჯანსაღი	1	+	ამონაყრით, ხილ-კენკროვანი
30	351	ტყემალი / *Prúnus cerasiféra*	19	ზეხმელი	1	-	ხილ-კენკროვანი
31	368	ტყემალი / *Prúnus cerasiféra*	6-12	ჯანსაღი	2	+	ხილ-კენკროვანი
32	369	ჩვეულებრივი კომში / *Cydonia oblonda*	1-3	ჯანსაღი	1	+	ამონაყრით, ხილ-კენკროვანი
33	370	ჩვეულებრივი კომში / *Cydonia oblonda*	8	ჯანსაღი	1	+	ხილ-კენკროვანი
34	390	ლეღვი / *Ficus carica*	1-3	ჯანსაღი	1	+	ამონაყრით, ხილ-კენკროვანი
35	394	ლეღვი / *Ficus carica*	1-3	ჯანსაღი	2	+	ამონაყრით, ხილ-კენკროვანი
36	406	ლეღვი / *Ficus carica*	30-35	ჯანსაღი	2	+	ხილ-კენკროვანი
37	415	ლეღვი / *Ficus carica*	1-5	ჯანსაღი	2	+	ამონაყრით, ხილ-კენკროვანი
38	419	ტყემალი / *Prúnus cerasiféra*	26	ჯანსაღი	1	+	ამონაყრით, ხილ-კენკროვანი
39	443	ლეღვი / *Ficus carica*	28	ჯანსაღი	1	+	ხილ-კენკროვანი
40	444	მსხალი / Pyrus sp.	26	ჯანსაღი	1	+	ხილ-კენკროვანი
41	445	ხურმა / Diōspyros	26	ჯანსაღი	1	+	ხილ-კენკროვანი
42	449	ლეღვი / *Ficus carica*	8	ჯანსაღი		+	ხილ-კენკროვანი
43	451	ხურმა / Diōspyros	26	ჯანსაღი		+	ხილ-კენკროვანი

5.2 01.15.04.003.048 საკადასტრო ერთეულზე არსებული მწვანე ნარგავების აღრიცხვის სრული უწყისი №6

მისამართი:	ქალაქი თბილისი, ზვიად გამსახურდიას სანაპირო №12, საქანელას ქუჩა
საკადასტრო კოდი	01.15.04.003.048
მიწის ნაკვეთის ფართობი	19 118 კვ.მ
აღრიცხვის მეთოდი	ძირობრივი
პირობითი აღნიშვნა	ჯანსაღი (არა ხილ-კენკროვანი) ხმობადი (მათ შორის ხილ-კენკროვანი) ზეხმელი (მათ შორის ხილ-კენკროვანი) ხილ-კენკროვანი (ჯანსაღი) „წითელი ნუსხის“ ხე (ჯანსაღი) + ექვემდებარება გადარგვას და გახარებას - არ ექვემდებარება გადარგვას და გახარებას

№	ხის №	სახეობა ქართული / ლათინური	D 10 სმ-ზე	ხარისხობრივი მდგომარეობა	ძირების რ-ბა	გადარგვის და გახარების შესაძლებლობა	შენიშვნა
1	1	აკაკი კავკასიური / *Celtis caucasica*	65	ჯანსაღი	1	+	გადაბელილი
2	2	აკაკი კავკასიური / *Celtis caucasica*	63	ჯანსაღი	1	+	
3	3	ალვის ხე - პირამიდული ვერხვი / *Populus pyramidalis*	119	ხმობადი	1	-	გადაბელილი
4	4	აღმოსავლური ჭადარი / *Platanus orientalis*	118	ჯანსაღი	1	+	
5	5	იფანი / *Fraxinus sp.*	49	ჯანსაღი	1	+	
6	6	აკაკი კავკასიური / *Celtis caucasica*	38	ჯანსაღი	1	+	
7	7	ალვის ხე - პირამიდული ვერხვი / *Populus pyramidalis*	77	ჯანსაღი	1	+	
8	8	კვიპაროზი / *Cupressus sempervirens*	12	ჯანსაღი	1	+	
9	9	კვიპაროზი / *Cupressus sempervirens*	18	ჯანსაღი	1	+	
10	10	კვიპაროზი / *Cupressus sempervirens*	14	ჯანსაღი	1	+	
11	11	კვიპაროზი / *Cupressus sempervirens*	9	ჯანსაღი	1	+	
12	12	კვიპაროზი / *Cupressus sempervirens*	13	ჯანსაღი	1	+	
13	13	კვიპაროზი / *Cupressus sempervirens*	16	ჯანსაღი	1	+	
14	14	კვიპაროზი / *Cupressus sempervirens*	18	ზეხმელი	1	-	
15	15	კვიპაროზი / *Cupressus sempervirens*	13	ჯანსაღი	1	+	
16	16	კვიპაროზი / *Cupressus sempervirens*	19	ჯანსაღი	1	+	
17	17	კვიპაროზი / *Cupressus sempervirens*	13	ჯანსაღი	1	+	
18	18	კვიპაროზი / *Cupressus sempervirens*	24	ჯანსაღი	1	+	
19	19	კვიპაროზი / *Cupressus sempervirens*	12	ზეხმელი	1	-	
20	20	აილანთუსი / *Ailanthus altissima*	23	ჯანსაღი	1	+	
21	21	კვიპაროზი / *Cupressus sempervirens*	16	ჯანსაღი	1	+	
22	22	აკაკი კავკასიური / *Celtis caucasica*	2	ჯანსაღი	1	+	
23	23	კვიპაროზი / *Cupressus sempervirens*	16	ჯანსაღი	1	+	
24	24	კვიპაროზი / *Cupressus sempervirens*	19	ჯანსაღი	1	+	
25	25	აილანთუსი / Ailanthus altissima	24	ჯანსაღი	1	+	ამონაყრით
26	26	კვიპაროზი / *Cupressus sempervirens*	22	ჯანსაღი	1	+	
27	27	კვიპაროზი / *Cupressus sempervirens*	21	ჯანსაღი	1	+	
28	28	აკაკი კავკასიური / *Celtis caucasica*	1	ჯანსაღი	1	+	
29	29	აილანთუსი / *Ailanthus altissima*	1	ჯანსაღი	1	+	ამონაყრით
30	30	აილანთუსი / *Ailanthus altissima*	2	ჯანსაღი	1	+	
31	31	აილანთუსი / *Ailanthus altissima*	2	ჯანსაღი	1	+	
32	32	აილანთუსი / *Ailanthus altissima*	1-4	ჯანსაღი	4	+	ამონაყრით
33	33	აილანთუსი / *Ailanthus altissima*	2	ჯანსაღი	1	+	ამონაყრით
34	34	დიადი ბოყვი / *Acer welutinum Boiss.*	55	ჯანსაღი	1	+	
35	35	ვერხვი / *Populus sp.*	133	ჯანსაღი	1	+	

№	ხის №	სახეობა ქართული / ლათინური	D 10 სმ-ზე	ხარისხობრივი მდგომარეობა	ძირების რ-ბა	გადარგვის და გახარების შესაძლებლობა	შენიშვნა
36	36	დიადი ბოყვი / *Acer welutinum Boiss.*	2	ჯანსაღი	1	+	
37	37	აილანთუსი / *Ailanthus altissima*	2	ჯანსაღი	1	+	
38	38	კედარი / *Cedrus sp.*	55	ჯანსაღი	1	+	
39	39	კედარი / *Cedrus sp.*	75	ჯანსაღი	1	+	
40	40	დიადი ბოყვი / *Acer welutinum Boiss.*	58	ჯანსაღი	1	+	
41	41	დიადი ბოყვი / *Acer welutinum Boiss.*	58	ჯანსაღი	1	+	
42	42	აკაცია თეთრი / *Robinia pseudoacacia*	7	ჯანსაღი	1	+	
43	43	აილანთუსი / *Ailanthus altissima*	1-7	ჯანსაღი	2	+	ამონაყრით
44	44	ცაცხვი / *Tilia caucasica*	27	ჯანსაღი	1	+	
45	45	აილანთუსი / *Ailanthus altissima*	1-6	ჯანსაღი	7	+	ამონაყრით
46	46	აილანთუსი / *Ailanthus altissima*	2	ჯანსაღი	1	+	
47	47	აილანთუსი / *Ailanthus altissima*	2-3	ჯანსაღი	1	+	ამონაყრით
48	48	ფიჭვი ელდარის / *Pinus eldarica*	42	ხმობადი	1	-	
49	49	ფიჭვი ელდარის / *Pinus eldarica*	31	ზეხმელი	1	-	
50	50	აილანთუსი / *Ailanthus altissima*	1	ჯანსაღი	1	+	
51	51	ტუია / *Thuja*	7	ჯანსაღი	1	+	ბუჩქი
52	52	თუთა / *Morus*	3	ჯანსაღი	1	+	ამონაყრით
53	53	დიადი ბოყვი / *Acer welutinum Boiss.*	1	ჯანსაღი	1	+	
54	54	დიადი ბოყვი / *Acer welutinum Boiss.*	3	ჯანსაღი	1	+	
55	55	აილანთუსი / *Ailanthus altissima*	2	ჯანსაღი	1	+	
56	56	კედარი / Cedrus sp.	48	ზეხმელი	1	-	
57	57	დიადი ბოყვი / *Acer welutinum Boiss.*	14	ჯანსაღი	1	+	ამონაყრით
58	58	ტუია / *Thuja*	6	ჯანსაღი	1	+	ბუჩქი
59	59	აილანთუსი / *Ailanthus altissima*	4	ჯანსაღი	1	+	ამონაყრით
60	60	ტუია / *Thuja*	7	ხმობადი	1	-	ბუჩქი
61	61	ტუია / *Thuja*	8	ხმობადი	1	-	ბუჩქი
62	62	თუთა / *Morus*	19	ჯანსაღი	1	+	
63	63	აილანთუსი / *Ailanthus altissima*	2	ჯანსაღი	1	+	ამონაყრით
64	64	აილანთუსი / *Ailanthus altissima*	2	ჯანსაღი	1	+	ამონაყრით
65	65	აილანთუსი / *Ailanthus altissima*	3	ჯანსაღი	1	+	ამონაყრით
66	66	ვერხვი / *Populus sp.*	87	ჯანსაღი	1	+	
67	67	დიადი ბოყვი / *Acer welutinum Boiss.*	3	ჯანსაღი	1	+	
68	68	აკაცია თეთრი / *Robinia pseudoacacia*	32	ჯანსაღი	1	+	
69	69	აილანთუსი / *Ailanthus altissima*	2-8	ჯანსაღი	1	+	2 კაპა
70	70	აილანთუსი / *Ailanthus altissima*	2-10	ჯანსაღი	4	+	
71	71	აილანთუსი / *Ailanthus altissima*	2	ჯანსაღი	1	+	
72	72	აილანთუსი / *Ailanthus altissima*	5	ჯანსაღი	1	+	
73	73	დიადი ბოყვი / *Acer welutinum Boiss.*	1-2	ჯანსაღი	2	+	
74	74	აილანთუსი / *Ailanthus altissima*	3-5	ჯანსაღი	1	+	4 კაპა
75	75	აილანთუსი / *Ailanthus altissima*	2-4	ჯანსაღი	4	+	
76	76	ფიჭვი ელდარის / *Pinus eldarica*	33	ზეხმელი	1	-	
77	77	აილანთუსი / *Ailanthus altissima*	3	ჯანსაღი	1	+	
78	78	ფიჭვი ელდარის / *Pinus eldarica*	37	ზეხმელი	1	-	
79	79	თუთა / *Morus*	8	ჯანსაღი	1	+	
80	80	აილანთუსი / *Ailanthus altissima*	2-10	ჯანსაღი	4	+	
81	81	აილანთუსი / *Ailanthus altissima*	2-5	ჯანსაღი	2	+	
82	82	აილანთუსი / *Ailanthus altissima*	2-10	ჯანსაღი	3	+	
83	83	აკაცია თეთრი / *Robinia pseudoacacia*	7	ჯანსაღი	1	+	
84	84	აილანთუსი / *Ailanthus altissima*	6	ჯანსაღი	1	+	
85	85	თუთა / *Morus*	3	ჯანსაღი	1	+	

№	ხის №	სახეობა ქართული / ლათინური	D 10 სმ-ზე	ხარისხობრივი მდგომარეობა	ძირების რ-ბა	გადარგვის და გახარების შესაძლებლობა	შენიშვნა
86	86	აკაცია თეთრი / *Robinia pseudoacacia*	9	ჯანსაღი	1	+	
87	87	თუთა / *Morus*	7	ჯანსაღი	1	+	
88	88	ფიჭვი ელდარის / *Pinus eldarica*	34	ზეხმელი	1	-	
89	89	თუთა / *Morus*	3-6	ჯანსაღი	2	+	
90	90	ფიჭვი ელდარის / *Pinus eldarica*	44	ზეხმელი	1	-	
91	91	აილანთუსი / *Ailanthus altissima*	8	ჯანსაღი	1	+	
92	92	ამერიკული ნეკერჩხალი / *Acer negundo*	3	ჯანსაღი	1	+	
93	93	აილანთუსი / *Ailanthus altissima*	5	ხმობადი	1	-	
94	94	აკაცია თეთრი / *Robinia pseudoacacia*	32	ჯანსაღი	1	+	
95	95	დიადი ბოყვი / *Acer welutinum Boiss.*	18	ჯანსაღი	1	+	ამონაყრით
96	96	თუთა / *Morus*	6-6	ჯანსაღი	2	+	
97	97	ამერიკული ნეკერჩხალი / *Acer negundo*	7	ჯანსაღი	1	+	
98	98	დიადი ბოყვი / *Acer welutinum Boiss.*	2-4	ჯანსაღი	5	+	ამონაყრით
99	99	დიადი ბოყვი / *Acer welutinum Boiss.*	70	ჯანსაღი	1	+	
100	100	დიადი ბოყვი / *Acer welutinum Boiss.*	60	ჯანსაღი	1	+	
101	101	დიადი ბოყვი / *Acer welutinum Boiss.*	55	ჯანსაღი	1	+	
102	102	დიადი ბოყვი / *Acer welutinum Boiss.*	78	ჯანსაღი	1	+	
103	103	დიადი ბოყვი / *Acer welutinum Boiss.*	43	ჯანსაღი	1	+	
104	104	აილანთუსი / *Ailanthus altissima*	1	ჯანსაღი	1	+	ამონაყრით
105	105	აილანთუსი / *Ailanthus altissima*	3	ჯანსაღი	1	+	ამონაყრით
106	106	აილანთუსი / *Ailanthus altissima*	6-(30-30)	ჯანსაღი	2	+	ამონაყრით/ ორკაპა
107	107	დიადი ბოყვი / *Acer welutinum Boiss.*	6	ჯანსაღი	3	+	ამონაყრით
108	108	აკაცია თეთრი / *Robinia pseudoacacia*	7	ჯანსაღი	1	+	ამონაყრით
109	109	აილანთუსი / *Ailanthus altissima*	3	ჯანსაღი	1	+	ამონაყრით
110	110	აკაცია თეთრი / *Robinia pseudoacacia*	6	ჯანსაღი	1	+	ამონაყრით
111	111	ლეღვი / *Ficus carica*	3	ჯანსაღი	1	+	ამონაყრით, ხილ-კენკროვანი
112	112	აილანთუსი / *Ailanthus altissima*	6	ჯანსაღი	1	+	ამონაყრით
113	113	დიადი ბოყვი / *Acer welutinum Boiss.*	2	ჯანსაღი	1	+	ამონაყრით
114	114	დიადი ბოყვი / *Acer welutinum Boiss.*	3	ჯანსაღი	1	+	ამონაყრით
115	115	აილანთუსი / *Ailanthus altissima*	3-6	ჯანსაღი	2	+	ამონაყრით
116	116	აილანთუსი / *Ailanthus altissima*	3-6	ჯანსაღი	5	+	ამონაყრით
117	117	აკაცია თეთრი / *Robinia pseudoacacia*	3	ჯანსაღი	1	+	ამონაყრით
118	118	დიადი ბოყვი / *Acer welutinum Boiss.*	38	ჯანსაღი	1	+	
119	119	კვიპაროზი / *Cupressus sempervirens*	19	ჯანსაღი	1	+	
120	120	აილანთუსი / *Ailanthus altissima*	6	ჯანსაღი	1	+	ამონაყრით
121	121	აკაცია თეთრი / *Robinia pseudoacacia*	3	ჯანსაღი	1	+	ამონაყრით
122	122	დიადი ბოყვი / *Acer welutinum Boiss.*	36	ჯანსაღი	1	+	
123	123	დიადი ბოყვი / *Acer welutinum Boiss.*	58	ჯანსაღი	1	+	
124	124	დიადი ბოყვი / *Acer welutinum Boiss.*	48	ჯანსაღი	1	+	
125	125	დიადი ბოყვი / *Acer welutinum Boiss.*	50	ჯანსაღი	1	+	
126	126	თუთა / *Morus*	60	ჯანსაღი	1	+	
127	127	დიადი ბოყვი / *Acer welutinum Boiss.*	50	ჯანსაღი	1	+	
128	128	აილანთუსი / *Ailanthus altissima*	4	ჯანსაღი	1	+	ამონაყრით
129	129	აილანთუსი / *Ailanthus altissima*	2-12	ჯანსაღი	11	+	ამონაყრით
130	130	ამერიკული ნეკერჩხალი / *Acer negundo*	2-4	ჯანსაღი	5	+	ამონაყრით
131	131	აილანთუსი / *Ailanthus altissima*	2-6	ჯანსაღი	4	+	
132	132	აილანთუსი / *Ailanthus altissima*	2-7	ჯანსაღი	7	+	
133	133	აილანთუსი / *Ailanthus altissima*	1-3	ზეხმელი	2	-	
134	134	იფანი / *Fraxinus sp.*	33-35	ჯანსაღი	2	+	

№	ხის №	სახეობა ქართული / ლათინური	D 10 სმ-ზე	ხარისხობრივი მდგომარეობა	ძირების რ-ბა	გადარგვის და გახარების შესაძლებლობა	შენიშვნა
135	135	აღმოსავლური ჭადარი / *Platanus orientalis*	48	ჯანსაღი	1	+	
136	136	იფანი / *Fraxinus sp.*	45	ჯანსაღი	1	+	
137	137	აილანთუსი / *Ailanthus altissima*	1-3	ჯანსაღი	6	+	ამონაყრით
138	138	მუხა / *Quercus iberica*	2	ხმობადი	2	-	ამონაყრით
139	139	ამერიკული ნეკერჩხალი / *Acer negundo*	2-2	ჯანსაღი	2	+	ამონაყრით
140	140	აილანთუსი / *Ailanthus altissima*	1-9	ჯანსაღი	5	+	ამონაყრით
141	141	იფანი / *Fraxinus sp.*	25	ჯანსაღი	1	+	
142	142	აილანთუსი / *Ailanthus altissima*	1-3	ჯანსაღი	5	+	ამონაყრით
143	143	აღმოსავლური ჭადარი / *Platanus orientalis*	3	ჯანსაღი	1	+	ამონაყრით
144	144	ამერიკული ნეკერჩხალი / *Acer negundo*	22	ჯანსაღი	1	+	
145	145	ჩვეულებრივი ნუში / Prunus dulcis	8	ჯანსაღი	1	-	ამონაყრით, ხილ-კენკროვანი
146	146	ამერიკული ნეკერჩხალი / *Acer negundo*	2-4	ჯანსაღი	7	+	
147	147	აილანთუსი / *Ailanthus altissima*	2-15	ზეხმელი	2	-	
148	148	ვერხვი / *Populus sp.*	28	ჯანსაღი	1	+	
149	149	ამერიკული ნეკერჩხალი / *Acer negundo*	2-3	ჯანსაღი	2	+	
150	150	ამერიკული ნეკერჩხალი / *Acer negundo*	1-2	ჯანსაღი	1	+	გადაჭრილზე ამონაყარი
151	151	აღმოსავლური ჭადარი / *Platanus orientalis*	22	ჯანსაღი	1	+	
152	152	აილანთუსი / *Ailanthus altissima*	23	ჯანსაღი	1	+	
153	153	აკაცია თეთრი / *Robinia pseudoacacia*	23	ჯანსაღი	1	+	
154	154	ვერხვი / *Populus sp.*	27	ჯანსაღი	1	+	
155	155	აილანთუსი / *Ailanthus altissima*	2-18	ზეხმელი	2	-	
156	156	დიადი ბოყვი / *Acer welutinum Boiss.*	2	ჯანსაღი	1	+	ამონაყრით
157	157	ქლიავი / *Prunus domestica*	1-2	ჯანსაღი	2	+	ხილ-კენკროვანი
158	158	აილანთუსი / *Ailanthus altissima*	28	ხმობადი	1	-	
159	159	აღმოსავლური ჭადარი / *Platanus orientalis*	2-6	ჯანსაღი	2	+	ამონაყრით
160	160	აილანთუსი / *Ailanthus altissima*	2-24	ხმობადი	3	-	ამონაყრით
161	161	დიადი ბოყვი / *Acer welutinum Boiss.*	2-4	ჯანსაღი	2	+	
162	162	აილანთუსი / *Ailanthus altissima*	23	ჯანსაღი	1	+	
163	163	აღმოსავლური ჭადარი / *Platanus orientalis*	2	ჯანსაღი	1	+	ამონაყრით
164	164	აილანთუსი / *Ailanthus altissima*	6	ჯანსაღი	1	+	ამონაყრით
165	165	ამერიკული ნეკერჩხალი / *Acer negundo*	2	ჯანსაღი	1	+	გადაჭრილზე ამონაყარი
166	166	ამერიკული ნეკერჩხალი / *Acer negundo*	2-4	ჯანსაღი	1	+	ამონაყრით
167	167	აილანთუსი / *Ailanthus altissima*	3	ჯანსაღი	1	+	ამონაყრით
168	168	ვერხვი / *Populus sp.*	111	ჯანსაღი	1	+	
169	169	აღმოსავლური ჭადარი / *Platanus orientalis*	39	ჯანსაღი	1	+	
170	170	აილანთუსი / *Ailanthus altissima*	2	ჯანსაღი	1	+	ამონაყრით
171	171	აკაცია თეთრი / *Robinia pseudoacacia*	2	ჯანსაღი	1	+	ამონაყრით
172	172	დიადი ბოყვი / *Acer welutinum Boiss.*	2	ჯანსაღი	1	+	ამონაყრით
173	173	დიადი ბოყვი / *Acer welutinum Boiss.*	2	ჯანსაღი	1	+	ამონაყრით
174	174	თელა / *Ulmus*	2-4	ჯანსაღი	2	+	ამონაყრით
175	175	ამერიკული ნეკერჩხალი / *Acer negundo*	15-28	ჯანსაღი	1	+	2 კაპა
176	176	აილანთუსი / *Ailanthus altissima*	2	ჯანსაღი	1	+	ამონაყრით
177	177	თელა / *Ulmus*	2	ჯანსაღი	1	+	ამონაყრით
178	178	იფანი / *Fraxinus sp.*	26	ხმობადი	1	-	
179	179	აკაცია თეთრი / *Robinia pseudoacacia*	49	ხმობადი	1	-	
180	180	დიადი ბოყვი / *Acer welutinum Boiss.*	3	ჯანსაღი	1	+	ამონაყრით
181	181	იფანი / *Fraxinus sp.*	3	ჯანსაღი	1	+	ამონაყრით
182	182	აილანთუსი / *Ailanthus altissima*	6	ჯანსაღი	1	+	ამონაყრით

№	ხის №	სახეობა ქართული / ლათინური	D 10 სმ-ზე	ხარისხობრივი მდგომარეობა	ძირების რ-ბა	გადარგვის და გახარების შესაძლებლობა	შენიშვნა
183	183	აილანთუსი / *Ailanthus altissima*	28	ხმობადი	1	-	
184	184	არღავანი, იუდას ხე / *Cercis siliquastrum*	2	ჯანსაღი	1	+	ამონაყრით
185	185	აილანთუსი / *Ailanthus altissima*	23	ხმობადი	1	-	
186	186	აილანთუსი / *Ailanthus altissima*	2-23	ხმობადი	8	-	ამონაყრით
187	187	აილანთუსი / *Ailanthus altissima*	24	ხმობადი	1	-	
188	188	აკაცია თეთრი / *Robinia pseudoacacia*	20-25	ჯანსაღი	3	+	
189	189	ხურმა / Diōspyros	2	ჯანსაღი	1	+	ამონაყრით, ხილ-კენკროვანი
190	190	თელა / *Ulmus*	2-2	ჯანსაღი	2	+	
191	191	აილანთუსი / *Ailanthus altissima*	23	ზეხმელი	1	-	
192	192	ამერიკული ნეკერჩხალი / *Acer negundo*	2-4	ჯანსაღი	7	+	ამონაყრით
193	193	თუთა / *Morus*	2-3	ჯანსაღი	4	+	გადაჭრილზე ამონაყარი
194	194	აილანთუსი / *Ailanthus altissima*	20	ჯანსაღი	1	+	
195	195	ვერხვი / *Populus sp.*	20	ჯანსაღი	1	+	
196	196	თუთა / *Morus*	2-3	ჯანსაღი	4	+	ამონაყრით
197	197	ვერხვი / *Populus sp.*	38-25	ჯანსაღი	1	+	2 კაპა
198	198	ტირიფი / *salix sp.*	29	ჯანსაღი	1	+	
199	199	აილანთუსი / *Ailanthus altissima*	22	ზეხმელი	1	-	
200	200	აილანთუსი / *Ailanthus altissima*	18	ზეხმელი	1	-	
201	201	აილანთუსი / *Ailanthus altissima*	27	ხმობადი	1	-	
202	202	აილანთუსი / *Ailanthus altissima*	18	ჯანსაღი	1	+	
203	203	ამერიკული ნეკერჩხალი / *Acer negundo*	2-3	ჯანსაღი	6	+	ამონაყრით
204	204	თუთა / *Morus*	3	ჯანსაღი	1	+	ამონაყრით
205	205	ამერიკული ნეკერჩხალი / *Acer negundo*	2-3	ჯანსაღი	13	+	ამონაყრით
206	206	ამერიკული ნეკერჩხალი / *Acer negundo*	3-7	ჯანსაღი	3	+	ამონაყრით
207	207	აილანთუსი / *Ailanthus altissima*	25	ზეხმელი	1	-	
208	208	აილანთუსი / *Ailanthus altissima*	23	ჯანსაღი	1	+	
209	209	აილანთუსი / *Ailanthus altissima*	17	ზეხმელი	1	-	
210	210	აილანთუსი / *Ailanthus altissima*	17	ზეხმელი	1	-	
211	211	აილანთუსი / *Ailanthus altissima*	16-16	ზეხმელი	2	-	
212	212	აილანთუსი / *Ailanthus altissima*	16	ზეხმელი	1	-	
213	213	ხურმა / Diōspyros	2-2	ჯანსაღი	3	+	ამონაყრით, ხილ-კენკროვანი
214	214	თუთა / *Morus*	27	ჯანსაღი	1	+	
215	215	ამერიკული ნეკერჩხალი / *Acer negundo*	2-4	ჯანსაღი	3	+	ამონაყრით
216	216	ქლიავი / *Prunus domestica*	2	ჯანსაღი	1	+	ამონაყრით, ხილ-კენკროვანი
217	217	ქლიავი / *Prunus domestica*	2	ჯანსაღი	1	+	ხილ-კენკროვანი
218	218	ქლიავი / *Prunus domestica*	2	ჯანსაღი	1	+	ხილ-კენკროვანი
219	219	თუთა / *Morus*	2-4	ჯანსაღი	1	+	ამონაყრით
220	220	საპნის ხე / *Sapindus*	2	ჯანსაღი	1	+	ამონაყრით
221	221	აღმოსავლური ჭადარი / *Platanus orientalis*	2-3	ჯანსაღი	2	+	ამონაყრით
222	222	ამერიკული ნეკერჩხალი / *Acer negundo*	2-3	ჯანსაღი	3	+	ამონაყრით
223	223	ამერიკული ნეკერჩხალი / *Acer negundo*	2-4	ჯანსაღი	5	+	ამონაყრით
224	224	გლედიჩია / *Gleditsia triacanthos*	2-3	ჯანსაღი	2	+	ამონაყრით
225	225	ამერიკული ნეკერჩხალი / *Acer negundo*	2-3	ჯანსაღი	4	+	ამონაყრით
226	226	ამერიკული ნეკერჩხალი / *Acer negundo*	1-3	ჯანსაღი	5	+	ამონაყრით
227	227	ამერიკული ნეკერჩხალი / *Acer negundo*	1-3	ჯანსაღი	16	+	ამონაყრით
228	228	საპნის ხე / *Sapindus*	2-3	ჯანსაღი	3	+	ამონაყრით
229	229	დიადი ბოყვი / *Acer welutinum Boiss.*	1-3	ჯანსაღი	3	+	ამონაყრით

№	ხის №	სახეობა ქართული / ლათინური	D 10 სმ-ზე	ხარისხობრივი მდგომარეობა	ძირების რ-ბა	გადარგვის და გახარების შესაძლებლობა	შენიშვნა
230	230	ქლიავი / *Prunus domestica*	2-2	ჯანსაღი	2	+	ამონაყრით, ხილ-კენკროვანი
231	231	ამერიკული ნეკერჩხალი / *Acer negundo*	2-3	ჯანსაღი	4	+	ამონაყრით
232	232	ქლიავი / *Prunus domestica*	2	ჯანსაღი	1	+	ამონაყრით, ხილ-კენკროვანი
233	233	კაკლის ხე / *Juglans regia*	3	ჯანსაღი	1	+	ამონაყრით
234	234	ლეღვი / *Ficus carica*	3	ჯანსაღი	1	+	ამონაყრით, ხილ-კენკროვანი
235	235	საპნის ხე / *Sapindus*	2	ჯანსაღი	1	+	ამონაყრით
236	236	ქლიავი / *Prunus domestica*	2	ჯანსაღი	1	+	ამონაყრით, ხილ-კენკროვანი
237	237	დიადი ბოყვი / *Acer welutinum Boiss.*	2-4	ჯანსაღი	4	+	ამონაყრით
238	238	საპნის ხე / *Sapindus*	2	ჯანსაღი	2	+	ამონაყრით
239	239	აილანთუსი / *Ailanthus altissima*	2-4	ჯანსაღი	3	+	ამონაყრით
240	240	ამერიკული ნეკერჩხალი / *Acer negundo*	2-3	ჯანსაღი	3	+	ამონაყრით
241	241	ამერიკული ნეკერჩხალი / *Acer negundo*	1-2	ჯანსაღი	3	+	ამონაყრით
242	242	აილანთუსი / *Ailanthus altissima*	1-4	ჯანსაღი	14	+	ამონაყრით
243	243	ლეღვი / *Ficus carica*	1-2	ჯანსაღი	3	+	ამონაყრით, ხილ-კენკროვანი
244	244	თუთა / *Morus*	5	ჯანსაღი	1	+	ამონაყრით
245	245	აილანთუსი / *Ailanthus altissima*	20-20-25	ზეხმელი	1	-	3 კაპა
246	246	გლედიჩია / *Gleditsia triacanthos*	1-23	ჯანსაღი	5	+	ამონაყრით
247	247	გლედიჩია / *Gleditsia triacanthos*	1-23	ჯანსაღი	5	+	ამონაყრით
248	248	დიადი ბოყვი / *Acer welutinum Boiss.*	2	ჯანსაღი	1	+	ამონაყრით
249	249	აილანთუსი / *Ailanthus altissima*	20	ჯანსაღი	1	+	ამონაყრით
250	250	აილანთუსი / *Ailanthus altissima*	17	ჯანსაღი	1	+	ამონაყრით
251	251	ქლიავი / *Prunus domestica*	1-2	ჯანსაღი	5	+	ბუჩქი, ხილ-კენკროვანი
252	252	აკაცია თეთრი / *Robinia pseudoacacia*	2-20	ჯანსაღი	15	+	ამონაყრით
253	253	აკაკი კავკასიური / Celtis caucasica	2-4	ჯანსაღი	6	+	ბუჩქი
254	254	აკაცია თეთრი / *Robinia pseudoacacia*	2-4	ჯანსაღი	7	+	ამონაყრით
255	255	აკაცია თეთრი / *Robinia pseudoacacia*	1-30	ჯანსაღი	6	+	ამონაყრით
256	256	აკაცია თეთრი / *Robinia pseudoacacia*	25	ჯანსაღი	1	+	ამონაყრით
257	257	აკაცია თეთრი / *Robinia pseudoacacia*	2-4	ჯანსაღი	5	+	ამონაყრით
258	258	აკაკი კავკასიური / Celtis caucasica	2-3	ჯანსაღი	2	+	ბუჩქი
259	259	აკაცია თეთრი / *Robinia pseudoacacia*	2-7	ჯანსაღი	7	+	ამონაყრით
260	260	კაკლის ხე / *Juglans regia*	2	ჯანსაღი	1	+	ამონაყრით
261	261	აკაცია თეთრი / *Robinia pseudoacacia*	30-28	ხმობადი	2	-	
262	262	აკაცია თეთრი / *Robinia pseudoacacia*	2-3	ჯანსაღი	4	+	ამონაყრით
263	263	თუთა / *Morus*	2-3	ჯანსაღი	2	+	ამონაყრით
264	264	აკაცია თეთრი / *Robinia pseudoacacia*	4-5	ჯანსაღი	3	+	ამონაყრით
265	265	აილანთუსი / *Ailanthus altissima*	3-4	ჯანსაღი	4	+	ამონაყრით
266	266	კაკლის ხე / *Juglans regia*	2	ჯანსაღი	1	+	ამონაყრით
267	267	აკაცია თეთრი / *Robinia pseudoacacia*	2-4	ჯანსაღი	4	+	ამონაყრით
268	268	აკაცია თეთრი / *Robinia pseudoacacia*	34	ჯანსაღი	1	+	
269	269	აკაცია თეთრი / *Robinia pseudoacacia*	25	ზეხმელი	1	-	
270	270	აკაცია თეთრი / *Robinia pseudoacacia*	2-4	ჯანსაღი	5	+	ამონაყრით
271	271	ბროწეული / *Punica granatum*	2	ჯანსაღი	1	+	ამონაყრით, ხილ-კენკროვანი
272	272	იფანი / *Fraxinus sp.*	3	ჯანსაღი	1	+	ამონაყრით
273	273	აკაცია თეთრი / *Robinia pseudoacacia*	35	ზეხმელი	1	-	
274	274	იფანი / *Fraxinus sp.*	2	ჯანსაღი	1	+	ამონაყრით

№	ხის №	სახეობა ქართული / ლათინური	D 10 სმ-ზე	ხარისხობრივი მდგომარეობა	ძირების რ-ბა	გადარგვის და გახარების შესაძლებლობა	შენიშვნა
275	275	იასამანი / Syringa sp.	1-2	ჯანსაღი		+	ბუჩქი
276	276	აილანთუსი / *Ailanthus altissima*	2-3	ჯანსაღი	2	+	ამონაყრით
277	277	აკაცია თეთრი / *Robinia pseudoacacia*	2-3	ჯანსაღი	1	+	ამონაყრით
278	278	აილანთუსი / *Ailanthus altissima*	2-4	ჯანსაღი	6	+	ამონაყრით
279	279	აილანთუსი / *Ailanthus altissima*	2-5	ჯანსაღი	5	+	ამონაყრით
280	280	თუთა / *Morus*	2-4	ჯანსაღი	1	+	ამონაყრით
281	281	აილანთუსი / *Ailanthus altissima*	2-4	ჯანსაღი	4	+	ამონაყრით
282	291	აილანთუსი / *Ailanthus altissima*	2-5	ჯანსაღი	3	+	ამონაყრით
283	292	აილანთუსი / *Ailanthus altissima*	2-5	ჯანსაღი	4	+	ამონაყრით
284	293	აილანთუსი / *Ailanthus altissima*	1-4	ჯანსაღი	2	+	ამონაყრით
285	294	იასამანი / Syringa sp.	1	ჯანსაღი	1	+	ბუჩქი
286	301	აილანთუსი / *Ailanthus altissima*	7	ჯანსაღი	1	+	ამონაყრით
287	303	დიადი ბოყვი / *Acer welutinum Boiss.*	3	ჯანსაღი	1	+	ამონაყრით
288	304	აილანთუსი / *Ailanthus altissima*	4-7	ჯანსაღი	2	+	ამონაყრით
289	306	აკაცია თეთრი / *Robinia pseudoacacia*	2-3	ჯანსაღი	4	+	ამონაყრით
290	307	დიადი ბოყვი / *Acer welutinum Boiss.*	3	ჯანსაღი	1	+	ამონაყრით
291	308	ამერიკული ნეკერჩხალი / *Acer negundo*	6	ჯანსაღი	1	+	ამონაყრით
292	309	დიადი ბოყვი / *Acer welutinum Boiss.*	3	ჯანსაღი	1	+	ამონაყრით
293	310	ტყემალი / *Prúnus cerasiféra*	2	ჯანსაღი	1	+	ამონაყრით, ხილ-კენკროვანი
294	313	თუთა / *Morus*	14-42	ჯანსაღი	2	+	
295	314	აკაკი კავკასიური / *Celtis caucasica*	2-3	ჯანსაღი	2	+	ამონაყრით
296	315	დიადი ბოყვი / *Acer welutinum Boiss.*	6	ჯანსაღი	1	+	
297	316	აკაკი კავკასიური / *Celtis caucasica*	4	ჯანსაღი	1	+	
298	317	აკაკი კავკასიური / *Celtis caucasica*	4	ჯანსაღი	1	+	
299	318	ბალი / *Prunus avium*	10	ჯანსაღი	1	+	ხილ-კენკროვანი
300	319	თუთა / *Morus*	44-18	ჯანსაღი	2	+	
301	320	ჭერამი / *Prúnus armeniáca*	20	ჯანსაღი	1	+	ხილ-კენკროვანი
302	321	იასამანი / *Syringa sp.*	6	ჯანსაღი	1	+	
303	322	ამერიკული ნეკერჩხალი / *Acer negundo*	15	ჯანსაღი	1	+	
304	323	აკაკი კავკასიური / *Celtis caucasica*	8	ჯანსაღი	1	+	
305	324	ფიჭვი ელდარის / *Pinus eldarica*	35	ზეხმელი	1	-	
306	325	ვერხვი / *Populus sp.*	130	ზეხმელი	1	-	
307	326	ხურმა / *Diōspyros*	17	ჯანსაღი	1	+	ხილ-კენკროვანი
308	327	თელა / *Ulmus*	26	ჯანსაღი	1	+	
309	328	ცაცხვი / *Tilia caucasica*	27	ჯანსაღი	1	+	
310	329	თუთა / *Morus*	26	ჯანსაღი	1	+	
311	330	დიადი ბოყვი / *Acer welutinum Boiss.*	26	ჯანსაღი	1	+	
312	331	დიადი ბოყვი / *Acer welutinum Boiss.*	27	ჯანსაღი	1	+	
313	332	ჭერამი / *Prúnus armeniáca*	8	ჯანსაღი	1	+	ხილ-კენკროვანი
314	333	ჭერამი / *Prúnus armeniáca*	27	ჯანსაღი	1	+	ხილ-კენკროვანი
315	334	ჭერამი / *Prúnus armeniáca*	20	ჯანსაღი	1	+	ხილ-კენკროვანი
316	335	აკაკი კავკასიური / *Celtis caucasica*	18	ჯანსაღი	1	+	
317	336	ტყემალი / *Prúnus cerasiféra*	26	ჯანსაღი	1	+	ხილ-კენკროვანი
318	337	დიადი ბოყვი / *Acer welutinum Boiss.*	38	ჯანსაღი	1	+	
319	338	დიადი ბოყვი / *Acer welutinum Boiss.*	32-26	ჯანსაღი	2	+	
320	339	კედარი / *Cedrus sp.*	64	ჯანსაღი	1	+	
321	340	აილანთუსი / *Ailanthus altissima*	28-8-16-16	ჯანსაღი	4	+	
322	341	დიადი ბოყვი / *Acer welutinum Boiss.*	6	ჯანსაღი	1	+	

№	ხის №	სახეობა ქართული / ლათინური	D 10 სმ-ზე	ხარისხობრივი მდგომარეობა	ძირების რ-ბა	გადარგვის და გახარების შესაძლებლობა	შენიშვნა
323	342	ჩვეულებრივი კომში / *Cydonia oblonda*	2-4	ჯანსაღი	1	+	ამონაყრით, ხილ-კენკროვანი
324	343	აკაკი კავკასიური / *Celtis caucasica*	20	ჯანსაღი	1	+	
325	344	აკაცია თეთრი / *Robinia pseudoacacia*	20-20	ჯანსაღი	2	+	
326	345	ფიჭვი ელდარის / *Pinus eldarica*	34	ხმობადი	1	-	
327	346	ფიჭვი ელდარის / *Pinus eldarica*	38	ხმობადი	1	-	
328	347	თუთა / *Morus*	16	ჯანსაღი	1	+	
329	348	თუთა / *Morus*	22	ჯანსაღი	1	+	
330	349	დიადი ბოყვი / *Acer welutinum Boiss.*	16	ხმობადი	1	-	
331	350	ფიჭვი ელდარის / *Pinus eldarica*	32	ზეხმელი	1	-	
332	351	ტყემალი / *Prúnus cerasiféra*	19	ზეხმელი	1	-	ხილ-კენკროვანი
333	352	დიადი ბოყვი / *Acer welutinum Boiss.*	17	ჯანსაღი	1	+	
334	353	დიადი ბოყვი / *Acer welutinum Boiss.*	22	ჯანსაღი	1	+	
335	354	აკაცია თეთრი / *Robinia pseudoacacia*	33	ხმობადი	1	-	
336	355	აკაცია თეთრი / *Robinia pseudoacacia*	34	ხმობადი	1	-	
337	356	დიადი ბოყვი / *Acer welutinum Boiss.*	8	ჯანსაღი	1	+	
338	357	აილანთუსი / *Ailanthus altissima*	21	ჯანსაღი	1	+	
339	358	თელა / *Ulmus*	10	ჯანსაღი	1	+	
340	359	თელა / *Ulmus*	22	ჯანსაღი	1	+	
341	360	დიადი ბოყვი / *Acer welutinum Boiss.*	12	ჯანსაღი	1	+	
342	361	დიადი ბოყვი / *Acer welutinum Boiss.*	12	ჯანსაღი	1	+	
343	362	თელა / *Ulmus*	34	ჯანსაღი	1	+	
344	363	თელა / *Ulmus*	6	ჯანსაღი	1	+	
345	364	დიადი ბოყვი / *Acer welutinum Boiss.*	10	ჯანსაღი	1	+	
346	365	თუთა / *Morus*	11	ჯანსაღი	1	+	
347	366	დიადი ბოყვი / *Acer welutinum Boiss.*	22	ჯანსაღი	1	+	
348	367	თუთა / *Morus*	8	ჯანსაღი	1	+	
349	368	ტყემალი / *Prúnus cerasiféra*	6-12	ჯანსაღი	2	+	ხილ-კენკროვანი
350	369	ჩვეულებრივი კომში / *Cydonia oblonda*	1-3	ჯანსაღი	1	+	ამონაყრით, ხილ-კენკროვანი
351	370	ჩვეულებრივი კომში / *Cydonia oblonda*	8	ჯანსაღი	1	+	ხილ-კენკროვანი
352	371	დიადი ბოყვი / *Acer welutinum Boiss.*	4	ჯანსაღი	1	+	
353	372	კვიპაროზი / *Cupressus sempervirens*	2	ჯანსაღი	1	+	
354	373	კვიპაროზი / *Cupressus sempervirens*	2	ჯანსაღი	1	+	
355	374	კვიპაროზი / *Cupressus sempervirens*	2	ჯანსაღი	1	+	
356	375	კვიპაროზი / *Cupressus sempervirens*	2	ჯანსაღი	1	+	
357	376	კვიპაროზი / *Cupressus sempervirens*	2	ჯანსაღი	1	+	
358	377	კვიპაროზი / *Cupressus sempervirens*	2	ჯანსაღი	1	+	
359	378	კვიპაროზი / *Cupressus sempervirens*	2	ჯანსაღი	1	+	
360	379	კვიპაროზი / *Cupressus sempervirens*	2	ხმობადი	1	-	
361	380	კვიპაროზი / *Cupressus sempervirens*	2	ჯანსაღი	1	+	
362	381	კვიპაროზი / *Cupressus sempervirens*	2	ხმობადი	1	-	
363	382	კვიპაროზი / *Cupressus sempervirens*	2	ხმობადი	1	-	
364	383	კვიპაროზი / *Cupressus sempervirens*	2	ჯანსაღი	1	+	
365	384	კვიპაროზი / *Cupressus sempervirens*	2	ჯანსაღი	1	+	
366	385	კვიპაროზი / *Cupressus sempervirens*	2	ჯანსაღი	1	+	
367	386	კვიპაროზი / *Cupressus sempervirens*	2	ჯანსაღი	1	+	
368	387	დიადი ბოყვი / *Acer welutinum Boiss.*	2	ჯანსაღი	1	+	ამონაყრით
369	388	დიადი ბოყვი / *Acer welutinum Boiss.*	1-3	ჯანსაღი	1	+	ამონაყრით
370	389	დიადი ბოყვი / *Acer welutinum Boiss.*	1-4	ჯანსაღი	1	+	ამონაყრით

№	ხის №	სახეობა ქართული / ლათინური	D 10 სმ-ზე	ხარისხობრივი მდგომარეობა	ძირების რ-ბა	გადარგვის და გახარების შესაძლებლობა	შენიშვნა
371	390	ლეღვი / *Ficus carica*	1-3	ჯანსაღი	1	+	ამონაყრით, ხილ-კენკროვანი
372	391	დიადი ბოყვი / *Acer welutinum Boiss.*	2-3	ჯანსაღი	3	+	ამონაყრით
373	392	ამერიკული ნეკერჩხალი / *Acer negundo*	1-3	ჯანსაღი	2	+	ამონაყრით
374	393	აილანთუსი / *Ailanthus altissima*	2-4	ჯანსაღი	3	+	ამონაყრით
375	394	ლეღვი / *Ficus carica*	1-3	ჯანსაღი	2	+	ამონაყრით, ხილ-კენკროვანი
376	395	აილანთუსი / *Ailanthus altissima*	2-4	ჯანსაღი	2	+	ამონაყრით
377	396	აილანთუსი / *Ailanthus altissima*	2-4	ჯანსაღი	4	+	ამონაყრით
378	397	აკაცია თეთრი / *Robinia pseudoacacia*	2-4	ჯანსაღი		+	ამონაყრით (ამონაყარი არ ექვემდებარება აღწერას)
379	398	აილანთუსი / *Ailanthus altissima*	1-5	ჯანსაღი		+	ამონაყრით (ამონაყარი არ ექვემდებარება აღწერას)
380	399	აკაცია თეთრი / *Robinia pseudoacacia*	2-5	ჯანსაღი		+	ამონაყრით (ამონაყარი არ ექვემდებარება აღწერას)
381	400	ვერხვი / *Populus sp.*	1-3	ჯანსაღი		+	ამონაყრით (ამონაყარი არ ექვემდებარება აღწერას)
382	401	აილანთუსი / *Ailanthus altissima*	2-4	ჯანსაღი		+	ამონაყრით (ამონაყარი არ ექვემდებარება აღწერას)
383	402	დიადი ბოყვი / *Acer welutinum Boiss.*	28-(1-2)	ჯანსაღი	1	+	ამონაყრით (ამონაყარი არ ექვემდებარება აღწერას)
384	403	აილანთუსი / *Ailanthus altissima*	1-4	ჯანსაღი		+	ამონაყრით (ამონაყარი არ ექვემდებარება აღწერას)
385	404	დიადი ბოყვი / *Acer welutinum Boiss.*	25-28	ჯანსაღი	2	+	
386	405	დიადი ბოყვი / *Acer welutinum Boiss.*	12-28	ჯანსაღი	2	+	
387	406	ლეღვი / *Ficus carica*	30-35	ჯანსაღი	2	+	ხილ-კენკროვანი
388	407	თუთა / *Morus*	2	ჯანსაღი	1	+	
389	408	დიადი ბოყვი / *Acer welutinum Boiss.*	1-4	ჯანსაღი		+	ამონაყრით (ამონაყარი არ ექვემდებარება აღწერას)
390	409	დიადი ბოყვი / *Acer welutinum Boiss.*	20	ჯანსაღი	1	+	ამონაყრით (ამონაყარი არ ექვემდებარება აღწერას)
391	410	დიადი ბოყვი / *Acer welutinum Boiss.*	18	ჯანსაღი	1	+	
392	411	აილანთუსი / *Ailanthus altissima*	20	ჯანსაღი	1	+	
393	412	დიადი ბოყვი / *Acer welutinum Boiss.*	1-3	ჯანსაღი		+	ამონაყრით (ამონაყარი არ ექვემდებარება აღწერას)

№	ხის №	სახეობა ქართული / ლათინური	D 10 სმ-ზე	ხარისხობრივი მდგომარეობა	ძირების რ-ბა	გადარგვის და გახარების შესაძლებლობა	შენიშვნა
394	413	აილანთუსი / *Ailanthus altissima*	8-20	ჯანსაღი	5	+	ამონაყრით
395	414	აილანთუსი / *Ailanthus altissima*	1-4	ჯანსაღი		+	ამონაყრით (ამონაყარი არ ექვემდებარება აღწერას)
396	415	ლეღვი / *Ficus carica*	1-5	ჯანსაღი	2	+	ამონაყრით, ხილ-კენკროვანი
397	416	კაკლის ხე / *Juglans regia*	5-5	ჯანსაღი	2	+	ამონაყრით
398	417	აილანთუსი / *Ailanthus altissima*	1-5	ჯანსაღი		+	ამონაყრით (ამონაყარი არ ექვემდებარება აღწერას)
399	418	დიადი ბოყვი / *Acer welutinum Boiss.*	25	ჯანსაღი	1	+	ამონაყრით
400	419	ტყემალი / *Prúnus cerasiféra*	26	ჯანსაღი	1	+	ამონაყრით, ხილ-კენკროვანი
401	420	აილანთუსი / *Ailanthus altissima*	1-5	ჯანსაღი		+	ამონაყრით (ამონაყარი არ ექვემდებარება აღწერას)
402	421	თუთა / *Morus*	1-6	ჯანსაღი	1	+	ამონაყრით
403	422	აილანთუსი / *Ailanthus altissima*	1-5	ჯანსაღი		+	ამონაყრით (ამონაყარი არ ექვემდებარება აღწერას)
404	423	აღმოსავლური ჭადარი / *Platanus orientalis*	40	ჯანსაღი	1	+	
405	424	კაკლის ხე / *Juglans regia*	45	ჯანსაღი	1	+	
406	425	აილანთუსი / *Ailanthus altissima*	1-5	ჯანსაღი		+	ამონაყრით (ამონაყარი არ ექვემდებარება აღწერას)
407	426	აილანთუსი / *Ailanthus altissima*	45	ჯანსაღი	1	+	ამონაყრით (ამონაყარი არ ექვემდებარება აღწერას)
408	428	აილანთუსი / *Ailanthus altissima*	28	ჯანსაღი	1	+	ამონაყრით (ამონაყარი არ ექვემდებარება აღწერას)
409	429	აილანთუსი / *Ailanthus altissima*	26	ჯანსაღი	1	+	ამონაყრით (ამონაყარი არ ექვემდებარება აღწერას)
410	430	აილანთუსი / *Ailanthus altissima*	25	ჯანსაღი	1	+	ამონაყრით (ამონაყარი არ ექვემდებარება აღწერას)
411	431	აილანთუსი / *Ailanthus altissima*	27	ჯანსაღი	1	+	ამონაყრით (ამონაყარი არ ექვემდებარება აღწერას)
412	432	აილანთუსი / *Ailanthus altissima*	22	ჯანსაღი	1	+	ამონაყრით (ამონაყარი არ ექვემდებარება აღწერას)

№	ხის №	სახეობა ქართული / ლათინური	D 10 სმ-ზე	ხარისხობრივი მდგომარეობა	ძირების რ-ბა	გადარგვის და გახარების შესაძლებლობა	შენიშვნა
413	433	დიადი ბოყვი / *Acer welutinum Boiss.*	20	ჯანსაღი	1	+	ამონაყრით (ამონაყარი არ ექვემდებარება აღწერას)
414	434	აკაცია თეთრი / *Robinia pseudoacacia*	26	ჯანსაღი	1	+	ამონაყრით
415	435	აილანთუსი / *Ailanthus altissima*	25	ხმობადი	1	-	ამონაყრით (ამონაყარი არ ექვემდებარება აღწერას)
416	436	აილანთუსი / *Ailanthus altissima*	28	ჯანსაღი	1	+	ამონაყრით (ამონაყარი არ ექვემდებარება აღწერას)
417	437	ამერიკული ნეკერჩხალი / *Acer negundo*	1-5	ჯანსაღი	3	+	ამონაყრით
418	438	დიადი ბოყვი / *Acer welutinum Boiss.*	27	ჯანსაღი	1	+	ამონაყრით (ამონაყარი არ ექვემდებარება აღწერას)
419	439	დიადი ბოყვი / *Acer welutinum Boiss.*	33	ჯანსაღი	1	+	ამონაყრით (ამონაყარი არ ექვემდებარება აღწერას)
420	440	აილანთუსი / *Ailanthus altissima*	28	ჯანსაღი	1	+	ამონაყრით (ამონაყარი არ ექვემდებარება აღწერას)
421	441	დიადი ბოყვი / *Acer welutinum Boiss.*	35	ჯანსაღი	1	+	ამონაყრით (ამონაყარი არ ექვემდებარება აღწერას)
422	442	თუთა / *Morus*	57	ჯანსაღი	1	+	
423	443	ლეღვი / *Ficus carica*	28	ჯანსაღი	1	+	ხილ-კენკროვანი
424	444	მსხალი / Pyrus sp.	26	ჯანსაღი	1	+	ხილ-კენკროვანი
425	445	ხურმა / Diōspyros	26	ჯანსაღი	1	+	ხილ-კენკროვანი
426	446	დიადი ბოყვი / *Acer welutinum Boiss.*	28	ჯანსაღი	1	+	
427	447	ვერხვი / *Populus sp.*	60	ჯანსაღი	1	+	
428	448	ვერხვი / *Populus sp.*	33	ჯანსაღი	1	+	
429	449	ლეღვი / *Ficus carica*	8	ჯანსაღი		+	ხილ-კენკროვანი
430	450	დიადი ბოყვი / *Acer welutinum Boiss.*	26	ჯანსაღი		+	
431	451	ხურმა / Diōspyros	26	ჯანსაღი		+	ხილ-კენკროვანი
432	453	ამერიკული ნეკერჩხალი / *Acer negundo*	40	ჯანსაღი		+	

5.2.1 01.15.04.003.048 საკადასტრო ერთეულზე არსებული ჯანსაღი (არა ხილ-კენკროვანი) მწვანე ნარგავების აღრიცხვის უწყისი №7

მისამართი:	ქალაქი თბილისი, ზვიად გამსახურდიას სანაპირო №12, საქანელას ქუჩა
საკადასტრო კოდი	01.15.04.003.048
მიწის ნაკვეთის ფართობი	19 118 კვ.მ
აღრიცხვის მეთოდი	ძირობრივი
პირობითი აღნიშვნა	ჯანსაღი (არა ხილ-კენკროვანი) „წითელი ნუსხის“ ხე (ჯანსაღი) + ექვემდებარება გადარგვას და გახარებას

№	ხის №	სახეობა ქართული / ლათინური	D 10 სმ-ზე	ხარისხობრივი მდგომარეობა	ძირების რ-ბა	გადარგვის და გახარების შესაძლებლობა	შენიშვნა
1	1	აკაკი კავკასიური / *Celtis caucasica*	65	ჯანსაღი	1	+	გადაბელილი
2	2	აკაკი კავკასიური / *Celtis caucasica*	63	ჯანსაღი	1	+	
3	4	აღმოსავლური ჭადარი / *Platanus orientalis*	118	ჯანსაღი	1	+	
4	5	იფანი / *Fraxinus sp.*	49	ჯანსაღი	1	+	
5	6	აკაკი კავკასიური / *Celtis caucasica*	38	ჯანსაღი	1	+	
6	7	ალვის ხე - პირამიდული ვერხვი / *Populus pyramidalis*	77	ჯანსაღი	1	+	
7	8	კვიპაროზი / *Cupressus sempervirens*	12	ჯანსაღი	1	+	
8	9	კვიპაროზი / *Cupressus sempervirens*	18	ჯანსაღი	1	+	
9	10	კვიპაროზი / *Cupressus sempervirens*	14	ჯანსაღი	1	+	
10	11	კვიპაროზი / *Cupressus sempervirens*	9	ჯანსაღი	1	+	
11	12	კვიპაროზი / *Cupressus sempervirens*	13	ჯანსაღი	1	+	
12	13	კვიპაროზი / *Cupressus sempervirens*	16	ჯანსაღი	1	+	
13	15	კვიპაროზი / *Cupressus sempervirens*	13	ჯანსაღი	1	+	
14	16	კვიპაროზი / *Cupressus sempervirens*	19	ჯანსაღი	1	+	
15	17	კვიპაროზი / *Cupressus sempervirens*	13	ჯანსაღი	1	+	
16	18	კვიპაროზი / *Cupressus sempervirens*	24	ჯანსაღი	1	+	
17	20	აილანთუსი / *Ailanthus altissima*	23	ჯანსაღი	1	+	
18	21	კვიპაროზი / *Cupressus sempervirens*	16	ჯანსაღი	1	+	
19	22	აკაკი კავკასიური / *Celtis caucasica*	2	ჯანსაღი	1	+	
20	23	კვიპაროზი / *Cupressus sempervirens*	16	ჯანსაღი	1	+	
21	24	კვიპაროზი / *Cupressus sempervirens*	19	ჯანსაღი	1	+	
22	25	აილანთუსი / Ailanthus altissima	24	ჯანსაღი	1	+	ამონაყრით
23	26	კვიპაროზი / *Cupressus sempervirens*	22	ჯანსაღი	1	+	
24	27	კვიპაროზი / *Cupressus sempervirens*	21	ჯანსაღი	1	+	
25	28	აკაკი კავკასიური / *Celtis caucasica*	1	ჯანსაღი	1	+	
26	29	აილანთუსი / *Ailanthus altissima*	1	ჯანსაღი	1	+	ამონაყრით
27	30	აილანთუსი / *Ailanthus altissima*	2	ჯანსაღი	1	+	
28	31	აილანთუსი / *Ailanthus altissima*	2	ჯანსაღი	1	+	
29	32	აილანთუსი / *Ailanthus altissima*	1-4	ჯანსაღი	4	+	ამონაყრით
30	33	აილანთუსი / *Ailanthus altissima*	2	ჯანსაღი	1	+	ამონაყრით
31	34	დიადი ბოყვი / *Acer welutinum Boiss.*	55	ჯანსაღი	1	+	
32	35	ვერხვი / *Populus sp.*	133	ჯანსაღი	1	+	
33	36	დიადი ბოყვი / *Acer welutinum Boiss.*	2	ჯანსაღი	1	+	
34	37	აილანთუსი / *Ailanthus altissima*	2	ჯანსაღი	1	+	
35	38	კედარი / *Cedrus sp.*	55	ჯანსაღი	1	+	
36	39	კედარი / *Cedrus sp.*	75	ჯანსაღი	1	+	
37	40	დიადი ბოყვი / *Acer welutinum Boiss.*	58	ჯანსაღი	1	+	
38	41	დიადი ბოყვი / *Acer welutinum Boiss.*	58	ჯანსაღი	1	+	
39	42	აკაცია თეთრი / *Robinia pseudoacacia*	7	ჯანსაღი	1	+	

№	ხის №	სახეობა ქართული / ლათინური	D 10 სმ-ზე	ხარისხობრივი მდგომარეობა	ძირების რ-ბა	გადარგვის და გახარების შესაძლებლობა	შენიშვნა
40	43	აილანთუსი / *Ailanthus altissima*	1-7	ჯანსაღი	2	+	ამონაყრით
41	44	ცაცხვი / *Tilia caucasica*	27	ჯანსაღი	1	+	
42	45	აილანთუსი / *Ailanthus altissima*	1-6	ჯანსაღი	7	+	ამონაყრით
43	46	აილანთუსი / *Ailanthus altissima*	2	ჯანსაღი	1	+	
44	47	აილანთუსი / *Ailanthus altissima*	2-3	ჯანსაღი	1	+	ამონაყრით
45	50	აილანთუსი / *Ailanthus altissima*	1	ჯანსაღი	1	+	
46	51	ტუია / *Thuja*	7	ჯანსაღი	1	+	ბუჩქი
47	52	თუთა / *Morus*	3	ჯანსაღი	1	+	ამონაყრით
48	53	დიადი ბოყვი / *Acer welutinum Boiss.*	1	ჯანსაღი	1	+	
49	54	დიადი ბოყვი / *Acer welutinum Boiss.*	3	ჯანსაღი	1	+	
50	55	აილანთუსი / *Ailanthus altissima*	2	ჯანსაღი	1	+	
51	57	დიადი ბოყვი / *Acer welutinum Boiss.*	14	ჯანსაღი	1	+	ამონაყრით
52	58	ტუია / *Thuja*	6	ჯანსაღი	1	+	ბუჩქი
53	59	აილანთუსი / *Ailanthus altissima*	4	ჯანსაღი	1	+	ამონაყრით
54	62	თუთა / *Morus*	19	ჯანსაღი	1	+	
55	63	აილანთუსი / *Ailanthus altissima*	2	ჯანსაღი	1	+	ამონაყრით
56	64	აილანთუსი / *Ailanthus altissima*	2	ჯანსაღი	1	+	ამონაყრით
57	65	აილანთუსი / *Ailanthus altissima*	3	ჯანსაღი	1	+	ამონაყრით
58	66	ვერხვი / *Populus sp.*	87	ჯანსაღი	1	+	
59	67	დიადი ბოყვი / *Acer welutinum Boiss.*	3	ჯანსაღი	1	+	
60	68	აკაცია თეთრი / *Robinia pseudoacacia*	32	ჯანსაღი	1	+	
61	69	აილანთუსი / *Ailanthus altissima*	2-8	ჯანსაღი	1	+	2 კაპა
62	70	აილანთუსი / *Ailanthus altissima*	2-10	ჯანსაღი	4	+	
63	71	აილანთუსი / *Ailanthus altissima*	2	ჯანსაღი	1	+	
64	72	აილანთუსი / *Ailanthus altissima*	5	ჯანსაღი	1	+	
65	73	დიადი ბოყვი / *Acer welutinum Boiss.*	1-2	ჯანსაღი	2	+	
66	74	აილანთუსი / *Ailanthus altissima*	3-5	ჯანსაღი	1	+	4 კაპა
67	75	აილანთუსი / *Ailanthus altissima*	2-4	ჯანსაღი	4	+	
68	77	აილანთუსი / *Ailanthus altissima*	3	ჯანსაღი	1	+	
69	79	თუთა / *Morus*	8	ჯანსაღი	1	+	
70	80	აილანთუსი / *Ailanthus altissima*	2-10	ჯანსაღი	4	+	
71	81	აილანთუსი / *Ailanthus altissima*	2-5	ჯანსაღი	2	+	
72	82	აილანთუსი / *Ailanthus altissima*	2-10	ჯანსაღი	3	+	
73	83	აკაცია თეთრი / *Robinia pseudoacacia*	7	ჯანსაღი	1	+	
74	84	აილანთუსი / *Ailanthus altissima*	6	ჯანსაღი	1	+	
75	85	თუთა / *Morus*	3	ჯანსაღი	1	+	
76	86	აკაცია თეთრი / *Robinia pseudoacacia*	9	ჯანსაღი	1	+	
77	87	თუთა / *Morus*	7	ჯანსაღი	1	+	
78	89	თუთა / *Morus*	3-6	ჯანსაღი	2	+	
79	91	აილანთუსი / *Ailanthus altissima*	8	ჯანსაღი	1	+	
80	92	ამერიკული ნეკერჩხალი / *Acer negundo*	3	ჯანსაღი	1	+	
81	94	აკაცია თეთრი / *Robinia pseudoacacia*	32	ჯანსაღი	1	+	
82	95	დიადი ბოყვი / *Acer welutinum Boiss.*	18	ჯანსაღი	1	+	ამონაყრით
83	96	თუთა / *Morus*	6-6	ჯანსაღი	2	+	
84	97	ამერიკული ნეკერჩხალი / *Acer negundo*	7	ჯანსაღი	1	+	
85	98	დიადი ბოყვი / *Acer welutinum Boiss.*	2-4	ჯანსაღი	5	+	ამონაყრით
86	99	დიადი ბოყვი / *Acer welutinum Boiss.*	70	ჯანსაღი	1	+	
87	100	დიადი ბოყვი / *Acer welutinum Boiss.*	60	ჯანსაღი	1	+	
88	101	დიადი ბოყვი / *Acer welutinum Boiss.*	55	ჯანსაღი	1	+	
89	102	დიადი ბოყვი / *Acer welutinum Boiss.*	78	ჯანსაღი	1	+	

№	ხის №	სახეობა ქართული / ლათინური	D 10 სმ-ზე	ხარისხობრივი მდგომარეობა	ძირების რ-ბა	გადარგვის და გახარების შესაძლებლობა	შენიშვნა
90	103	დიადი ბოყვი / *Acer welutinum Boiss.*	43	ჯანსაღი	1	+	
91	104	აილანთუსი / *Ailanthus altissima*	1	ჯანსაღი	1	+	ამონაყრით
92	105	აილანთუსი / *Ailanthus altissima*	3	ჯანსაღი	1	+	ამონაყრით
93	106	აილანთუსი / *Ailanthus altissima*	6-(30-30)	ჯანსაღი	2	+	ამონაყრით/ ორკაპა
94	107	დიადი ბოყვი / *Acer welutinum Boiss.*	6	ჯანსაღი	3	+	ამონაყრით
95	108	აკაცია თეთრი / *Robinia pseudoacacia*	7	ჯანსაღი	1	+	ამონაყრით
96	109	აილანთუსი / *Ailanthus altissima*	3	ჯანსაღი	1	+	ამონაყრით
97	110	აკაცია თეთრი / *Robinia pseudoacacia*	6	ჯანსაღი	1	+	ამონაყრით
98	112	აილანთუსი / *Ailanthus altissima*	6	ჯანსაღი	1	+	ამონაყრით
99	113	დიადი ბოყვი / *Acer welutinum Boiss.*	2	ჯანსაღი	1	+	ამონაყრით
100	114	დიადი ბოყვი / *Acer welutinum Boiss.*	3	ჯანსაღი	1	+	ამონაყრით
101	115	აილანთუსი / *Ailanthus altissima*	3-6	ჯანსაღი	2	+	ამონაყრით
102	116	აილანთუსი / *Ailanthus altissima*	3-6	ჯანსაღი	5	+	ამონაყრით
103	117	აკაცია თეთრი / *Robinia pseudoacacia*	3	ჯანსაღი	1	+	ამონაყრით
104	118	დიადი ბოყვი / *Acer welutinum Boiss.*	38	ჯანსაღი	1	+	
105	119	კვიპაროზი / *Cupressus sempervirens*	19	ჯანსაღი	1	+	
106	120	აილანთუსი / *Ailanthus altissima*	6	ჯანსაღი	1	+	ამონაყრით
107	121	აკაცია თეთრი / *Robinia pseudoacacia*	3	ჯანსაღი	1	+	ამონაყრით
108	122	დიადი ბოყვი / *Acer welutinum Boiss.*	36	ჯანსაღი	1	+	
109	123	დიადი ბოყვი / *Acer welutinum Boiss.*	58	ჯანსაღი	1	+	
110	124	დიადი ბოყვი / *Acer welutinum Boiss.*	48	ჯანსაღი	1	+	
111	125	დიადი ბოყვი / *Acer welutinum Boiss.*	50	ჯანსაღი	1	+	
112	126	თუთა / *Morus*	60	ჯანსაღი	1	+	
113	127	დიადი ბოყვი / *Acer welutinum Boiss.*	50	ჯანსაღი	1	+	
114	128	აილანთუსი / *Ailanthus altissima*	4	ჯანსაღი	1	+	ამონაყრით
115	129	აილანთუსი / *Ailanthus altissima*	2-12	ჯანსაღი	11	+	ამონაყრით
116	130	ამერიკული ნეკერჩხალი / *Acer negundo*	2-4	ჯანსაღი	5	+	ამონაყრით
117	131	აილანთუსი / *Ailanthus altissima*	2-6	ჯანსაღი	4	+	
118	132	აილანთუსი / *Ailanthus altissima*	2-7	ჯანსაღი	7	+	
119	134	იფანი / *Fraxinus sp.*	33-35	ჯანსაღი	2	+	
120	135	აღმოსავლური ჭადარი / *Platanus orientalis*	48	ჯანსაღი	1	+	
121	136	იფანი / *Fraxinus sp.*	45	ჯანსაღი	1	+	
122	137	აილანთუსი / *Ailanthus altissima*	1-3	ჯანსაღი	6	+	ამონაყრით
123	139	ამერიკული ნეკერჩხალი / *Acer negundo*	2-2	ჯანსაღი	2	+	ამონაყრით
124	140	აილანთუსი / *Ailanthus altissima*	1-9	ჯანსაღი	5	+	ამონაყრით
125	141	იფანი / *Fraxinus sp.*	25	ჯანსაღი	1	+	
126	142	აილანთუსი / *Ailanthus altissima*	1-3	ჯანსაღი	5	+	ამონაყრით
127	143	აღმოსავლური ჭადარი / *Platanus orientalis*	3	ჯანსაღი	1	+	ამონაყრით
128	144	ამერიკული ნეკერჩხალი / *Acer negundo*	22	ჯანსაღი	1	+	
129	146	ამერიკული ნეკერჩხალი / *Acer negundo*	2-4	ჯანსაღი	7	+	
130	148	ვერხვი / *Populus sp.*	28	ჯანსაღი	1	+	
131	149	ამერიკული ნეკერჩხალი / *Acer negundo*	2-3	ჯანსაღი	2	+	
132	150	ამერიკული ნეკერჩხალი / *Acer negundo*	1-2	ჯანსაღი	1	+	გადაჭრილზე ამონაყარი
133	151	აღმოსავლური ჭადარი / *Platanus orientalis*	22	ჯანსაღი	1	+	
134	152	აილანთუსი / *Ailanthus altissima*	23	ჯანსაღი	1	+	
135	153	აკაცია თეთრი / *Robinia pseudoacacia*	23	ჯანსაღი	1	+	
136	154	ვერხვი / *Populus sp.*	27	ჯანსაღი	1	+	
137	156	დიადი ბოყვი / *Acer welutinum Boiss.*	2	ჯანსაღი	1	+	ამონაყრით
138	159	აღმოსავლური ჭადარი / *Platanus orientalis*	2-6	ჯანსაღი	2	+	ამონაყრით

№	ხის №	სახეობა ქართული / ლათინური	D 10 სმ-ზე	ხარისხობრივი მდგომარეობა	ძირების რ-ბა	გადარგვის და გახარების შესაძლებლობა	შენიშვნა
139	161	დიადი ბოყვი / *Acer welutinum Boiss.*	2-4	ჯანსაღი	2	+	
140	162	აილანთუსი / *Ailanthus altissima*	23	ჯანსაღი	1	+	
141	163	აღმოსავლური ჭადარი / *Platanus orientalis*	2	ჯანსაღი	1	+	ამონაყრით
142	164	აილანთუსი / *Ailanthus altissima*	6	ჯანსაღი	1	+	ამონაყრით
143	165	ამერიკული ნეკერჩხალი / *Acer negundo*	2	ჯანსაღი	1	+	გადაჭრილზე ამონაყარი
144	166	ამერიკული ნეკერჩხალი / *Acer negundo*	2-4	ჯანსაღი	1	+	ამონაყრით
145	167	აილანთუსი / *Ailanthus altissima*	3	ჯანსაღი	1	+	ამონაყრით
146	168	ვერხვი / *Populus sp.*	111	ჯანსაღი	1	+	
147	169	აღმოსავლური ჭადარი / *Platanus orientalis*	39	ჯანსაღი	1	+	
148	170	აილანთუსი / *Ailanthus altissima*	2	ჯანსაღი	1	+	ამონაყრით
149	171	აკაცია თეთრი / *Robinia pseudoacacia*	2	ჯანსაღი	1	+	ამონაყრით
150	172	დიადი ბოყვი / *Acer welutinum Boiss.*	2	ჯანსაღი	1	+	ამონაყრით
151	173	დიადი ბოყვი / *Acer welutinum Boiss.*	2	ჯანსაღი	1	+	ამონაყრით
152	174	თელა / *Ulmus*	2-4	ჯანსაღი	2	+	ამონაყრით
153	175	ამერიკული ნეკერჩხალი / *Acer negundo*	15-28	ჯანსაღი	1	+	2 კაპა
154	176	აილანთუსი / *Ailanthus altissima*	2	ჯანსაღი	1	+	ამონაყრით
155	177	თელა / *Ulmus*	2	ჯანსაღი	1	+	ამონაყრით
156	180	დიადი ბოყვი / *Acer welutinum Boiss.*	3	ჯანსაღი	1	+	ამონაყრით
157	181	იფანი / *Fraxinus sp.*	3	ჯანსაღი	1	+	ამონაყრით
158	182	აილანთუსი / *Ailanthus altissima*	6	ჯანსაღი	1	+	ამონაყრით
159	184	არღავანი, იუდას ხე / *Cercis siliquastrum*	2	ჯანსაღი	1	+	ამონაყრით
160	188	აკაცია თეთრი / *Robinia pseudoacacia*	20-25	ჯანსაღი	3	+	
161	190	თელა / *Ulmus*	2-2	ჯანსაღი	2	+	
162	192	ამერიკული ნეკერჩხალი / *Acer negundo*	2-4	ჯანსაღი	7	+	ამონაყრით
163	193	თუთა / *Morus*	2-3	ჯანსაღი	4	+	გადაჭრილზე ამონაყარი
164	194	აილანთუსი / *Ailanthus altissima*	20	ჯანსაღი	1	+	
165	195	ვერხვი / *Populus sp.*	20	ჯანსაღი	1	+	
166	196	თუთა / *Morus*	2-3	ჯანსაღი	4	+	ამონაყრით
167	197	ვერხვი / *Populus sp.*	38-25	ჯანსაღი	1	+	2 კაპა
168	198	ტირიფი / *salix sp.*	29	ჯანსაღი	1	+	
169	202	აილანთუსი / *Ailanthus altissima*	18	ჯანსაღი	1	+	
170	203	ამერიკული ნეკერჩხალი / *Acer negundo*	2-3	ჯანსაღი	6	+	ამონაყრით
171	204	თუთა / *Morus*	3	ჯანსაღი	1	+	ამონაყრით
172	205	ამერიკული ნეკერჩხალი / *Acer negundo*	2-3	ჯანსაღი	13	+	ამონაყრით
173	206	ამერიკული ნეკერჩხალი / *Acer negundo*	3-7	ჯანსაღი	3	+	ამონაყრით
174	208	აილანთუსი / *Ailanthus altissima*	23	ჯანსაღი	1	+	
175	214	თუთა / *Morus*	27	ჯანსაღი	1	+	
176	215	ამერიკული ნეკერჩხალი / *Acer negundo*	2-4	ჯანსაღი	3	+	ამონაყრით
177	219	თუთა / *Morus*	2-4	ჯანსაღი	1	+	ამონაყრით
178	220	საპნის ხე / *Sapindus*	2	ჯანსაღი	1	+	ამონაყრით
179	221	აღმოსავლური ჭადარი / *Platanus orientalis*	2-3	ჯანსაღი	2	+	ამონაყრით
180	222	ამერიკული ნეკერჩხალი / *Acer negundo*	2-3	ჯანსაღი	3	+	ამონაყრით
181	223	ამერიკული ნეკერჩხალი / *Acer negundo*	2-4	ჯანსაღი	5	+	ამონაყრით
182	224	გლედიჩია / *Gleditsia triacanthos*	2-3	ჯანსაღი	2	+	ამონაყრით
183	225	ამერიკული ნეკერჩხალი / *Acer negundo*	2-3	ჯანსაღი	4	+	ამონაყრით
184	226	ამერიკული ნეკერჩხალი / *Acer negundo*	1-3	ჯანსაღი	5	+	ამონაყრით
185	227	ამერიკული ნეკერჩხალი / *Acer negundo*	1-3	ჯანსაღი	16	+	ამონაყრით
186	228	საპნის ხე / *Sapindus*	2-3	ჯანსაღი	3	+	ამონაყრით
187	229	დიადი ბოყვი / *Acer welutinum Boiss.*	1-3	ჯანსაღი	3	+	ამონაყრით

№	ხის №	სახეობა ქართული / ლათინური	D 10 სმ-ზე	ხარისხობრივი მდგომარეობა	ძირების რ-ბა	გადარგვის და გახარების შესაძლებლობა	შენიშვნა
188	231	ამერიკული ნეკერჩხალი / *Acer negundo*	2-3	ჯანსაღი	4	+	ამონაყრით
189	233	კაკლის ხე / *Juglans regia*	3	ჯანსაღი	1	+	ამონაყრით
190	235	საპნის ხე / *Sapindus*	2	ჯანსაღი	1	+	ამონაყრით
191	237	დიადი ბოყვი / *Acer welutinum Boiss.*	2-4	ჯანსაღი	4	+	ამონაყრით
192	238	საპნის ხე / *Sapindus*	2	ჯანსაღი	2	+	ამონაყრით
193	239	აილანთუსი / *Ailanthus altissima*	2-4	ჯანსაღი	3	+	ამონაყრით
194	240	ამერიკული ნეკერჩხალი / *Acer negundo*	2-3	ჯანსაღი	3	+	ამონაყრით
195	241	ამერიკული ნეკერჩხალი / *Acer negundo*	1-2	ჯანსაღი	3	+	ამონაყრით
196	242	აილანთუსი / *Ailanthus altissima*	1-4	ჯანსაღი	14	+	ამონაყრით
197	244	თუთა / *Morus*	5	ჯანსაღი	1	+	ამონაყრით
198	246	გლედიჩია / *Gleditsia triacanthos*	1-23	ჯანსაღი	5	+	ამონაყრით
199	247	გლედიჩია / *Gleditsia triacanthos*	1-23	ჯანსაღი	5	+	ამონაყრით
200	248	დიადი ბოყვი / *Acer welutinum Boiss.*	2	ჯანსაღი	1	+	ამონაყრით
201	249	აილანთუსი / *Ailanthus altissima*	20	ჯანსაღი	1	+	ამონაყრით
202	250	აილანთუსი / *Ailanthus altissima*	17	ჯანსაღი	1	+	ამონაყრით
203	252	აკაცია თეთრი / *Robinia pseudoacacia*	2-20	ჯანსაღი	15	+	ამონაყრით
204	253	აკაკი კავკასიური / Celtis caucasica	2-4	ჯანსაღი	6	+	ბუჩქი
205	254	აკაცია თეთრი / *Robinia pseudoacacia*	2-4	ჯანსაღი	7	+	ამონაყრით
206	255	აკაცია თეთრი / *Robinia pseudoacacia*	1-30	ჯანსაღი	6	+	ამონაყრით
207	256	აკაცია თეთრი / *Robinia pseudoacacia*	25	ჯანსაღი	1	+	ამონაყრით
208	257	აკაცია თეთრი / *Robinia pseudoacacia*	2-4	ჯანსაღი	5	+	ამონაყრით
209	258	აკაკი კავკასიური / Celtis caucasica	2-3	ჯანსაღი	2	+	ბუჩქი
210	259	აკაცია თეთრი / *Robinia pseudoacacia*	2-7	ჯანსაღი	7	+	ამონაყრით
211	260	კაკლის ხე / *Juglans regia*	2	ჯანსაღი	1	+	ამონაყრით
212	262	აკაცია თეთრი / *Robinia pseudoacacia*	2-3	ჯანსაღი	4	+	ამონაყრით
213	263	თუთა / *Morus*	2-3	ჯანსაღი	2	+	ამონაყრით
214	264	აკაცია თეთრი / *Robinia pseudoacacia*	4-5	ჯანსაღი	3	+	ამონაყრით
215	265	აილანთუსი / *Ailanthus altissima*	3-4	ჯანსაღი	4	+	ამონაყრით
216	266	კაკლის ხე / *Juglans regia*	2	ჯანსაღი	1	+	ამონაყრით
217	267	აკაცია თეთრი / *Robinia pseudoacacia*	2-4	ჯანსაღი	4	+	ამონაყრით
218	268	აკაცია თეთრი / *Robinia pseudoacacia*	34	ჯანსაღი	1	+	
219	270	აკაცია თეთრი / *Robinia pseudoacacia*	2-4	ჯანსაღი	5	+	ამონაყრით
220	272	იფანი / *Fraxinus sp.*	3	ჯანსაღი	1	+	ამონაყრით
221	274	იფანი / *Fraxinus sp.*	2	ჯანსაღი	1	+	ამონაყრით
222	275	იასამანი / Syringa sp.	1-2	ჯანსაღი		+	ბუჩქი
223	276	აილანთუსი / *Ailanthus altissima*	2-3	ჯანსაღი	2	+	ამონაყრით
224	277	აკაცია თეთრი / *Robinia pseudoacacia*	2-3	ჯანსაღი	1	+	ამონაყრით
225	278	აილანთუსი / *Ailanthus altissima*	2-4	ჯანსაღი	6	+	ამონაყრით
226	279	აილანთუსი / *Ailanthus altissima*	2-5	ჯანსაღი	5	+	ამონაყრით
227	280	თუთა / *Morus*	2-4	ჯანსაღი	1	+	ამონაყრით
228	281	აილანთუსი / *Ailanthus altissima*	2-4	ჯანსაღი	4	+	ამონაყრით
229	291	აილანთუსი / *Ailanthus altissima*	2-5	ჯანსაღი	3	+	ამონაყრით
230	292	აილანთუსი / *Ailanthus altissima*	2-5	ჯანსაღი	4	+	ამონაყრით
231	293	აილანთუსი / *Ailanthus altissima*	1-4	ჯანსაღი	2	+	ამონაყრით
232	294	იასამანი / Syringa sp.	1	ჯანსაღი	1	+	ბუჩქი
233	301	აილანთუსი / *Ailanthus altissima*	7	ჯანსაღი	1	+	ამონაყრით
234	303	დიადი ბოყვი / *Acer welutinum Boiss.*	3	ჯანსაღი	1	+	ამონაყრით
235	304	აილანთუსი / *Ailanthus altissima*	4-7	ჯანსაღი	2	+	ამონაყრით
236	306	აკაცია თეთრი / *Robinia pseudoacacia*	2-3	ჯანსაღი	4	+	ამონაყრით
237	307	დიადი ბოყვი / *Acer welutinum Boiss.*	3	ჯანსაღი	1	+	ამონაყრით

№	ხის №	სახეობა ქართული / ლათინური	D 10 სმ-ზე	ხარისხობრივი მდგომარეობა	ძირების რ-ბა	გადარგვის და გახარების შესაძლებლობა	შენიშვნა
238	308	ამერიკული ნეკერჩხალი / *Acer negundo*	6	ჯანსაღი	1	+	ამონაყრით
239	309	დიადი ბოყვი / *Acer welutinum Boiss.*	3	ჯანსაღი	1	+	ამონაყრით
240	313	თუთა / *Morus*	14-42	ჯანსაღი	2	+	
241	314	აკაკი კავკასიური / *Celtis caucasica*	2-3	ჯანსაღი	2	+	ამონაყრით
242	315	დიადი ბოყვი / *Acer welutinum Boiss.*	6	ჯანსაღი	1	+	
243	316	აკაკი კავკასიური / *Celtis caucasica*	4	ჯანსაღი	1	+	
244	317	აკაკი კავკასიური / *Celtis caucasica*	4	ჯანსაღი	1	+	
245	319	თუთა / *Morus*	44-18	ჯანსაღი	2	+	
246	321	იასამანი / *Syringa sp.*	6	ჯანსაღი	1	+	
247	322	ამერიკული ნეკერჩხალი / *Acer negundo*	15	ჯანსაღი	1	+	
248	323	აკაკი კავკასიური / *Celtis caucasica*	8	ჯანსაღი	1	+	
249	327	თელა / *Ulmus*	26	ჯანსაღი	1	+	
250	328	ცაცხვი / *Tilia caucasica*	27	ჯანსაღი	1	+	
251	329	თუთა / *Morus*	26	ჯანსაღი	1	+	
252	330	დიადი ბოყვი / *Acer welutinum Boiss.*	26	ჯანსაღი	1	+	
253	331	დიადი ბოყვი / *Acer welutinum Boiss.*	27	ჯანსაღი	1	+	
254	335	აკაკი კავკასიური / *Celtis caucasica*	18	ჯანსაღი	1	+	
255	337	დიადი ბოყვი / *Acer welutinum Boiss.*	38	ჯანსაღი	1	+	
256	338	დიადი ბოყვი / *Acer welutinum Boiss.*	32-26	ჯანსაღი	2	+	
257	339	კედარი / *Cedrus sp.*	64	ჯანსაღი	1	+	
258	340	აილანთუსი / *Ailanthus altissima*	28-8-16-16	ჯანსაღი	4	+	
259	341	დიადი ბოყვი / *Acer welutinum Boiss.*	6	ჯანსაღი	1	+	
260	343	აკაკი კავკასიური / *Celtis caucasica*	20	ჯანსაღი	1	+	
261	344	აკაცია თეთრი / *Robinia pseudoacacia*	20-20	ჯანსაღი	2	+	
262	347	თუთა / *Morus*	16	ჯანსაღი	1	+	
263	348	თუთა / *Morus*	22	ჯანსაღი	1	+	
264	352	დიადი ბოყვი / *Acer welutinum Boiss.*	17	ჯანსაღი	1	+	
265	353	დიადი ბოყვი / *Acer welutinum Boiss.*	22	ჯანსაღი	1	+	
266	356	დიადი ბოყვი / *Acer welutinum Boiss.*	8	ჯანსაღი	1	+	
267	357	აილანთუსი / *Ailanthus altissima*	21	ჯანსაღი	1	+	
268	358	თელა / *Ulmus*	10	ჯანსაღი	1	+	
269	359	თელა / *Ulmus*	22	ჯანსაღი	1	+	
270	360	დიადი ბოყვი / *Acer welutinum Boiss.*	12	ჯანსაღი	1	+	
271	361	დიადი ბოყვი / *Acer welutinum Boiss.*	12	ჯანსაღი	1	+	
272	362	თელა / *Ulmus*	34	ჯანსაღი	1	+	
273	363	თელა / *Ulmus*	6	ჯანსაღი	1	+	
274	364	დიადი ბოყვი / *Acer welutinum Boiss.*	10	ჯანსაღი	1	+	
275	365	თუთა / *Morus*	11	ჯანსაღი	1	+	
276	366	დიადი ბოყვი / *Acer welutinum Boiss.*	22	ჯანსაღი	1	+	
277	367	თუთა / *Morus*	8	ჯანსაღი	1	+	
278	371	დიადი ბოყვი / *Acer welutinum Boiss.*	4	ჯანსაღი	1	+	
279	372	კვიპაროზი / *Cupressus sempervirens*	2	ჯანსაღი	1	+	
280	373	კვიპაროზი / *Cupressus sempervirens*	2	ჯანსაღი	1	+	
281	374	კვიპაროზი / *Cupressus sempervirens*	2	ჯანსაღი	1	+	
282	375	კვიპაროზი / *Cupressus sempervirens*	2	ჯანსაღი	1	+	
283	376	კვიპაროზი / *Cupressus sempervirens*	2	ჯანსაღი	1	+	
284	377	კვიპაროზი / *Cupressus sempervirens*	2	ჯანსაღი	1	+	
285	378	კვიპაროზი / *Cupressus sempervirens*	2	ჯანსაღი	1	+	
286	380	კვიპაროზი / *Cupressus sempervirens*	2	ჯანსაღი	1	+	

№	ხის №	სახეობა ქართული / ლათინური	D 10 სმ-ზე	ხარისხობრივი მდგომარეობა	ძირების რ-ბა	გადარგვის და გახარების შესაძლებლობა	შენიშვნა
287	383	კვიპაროზი / *Cupressus sempervirens*	2	ჯანსაღი	1	+	
288	384	კვიპაროზი / *Cupressus sempervirens*	2	ჯანსაღი	1	+	
289	385	კვიპაროზი / *Cupressus sempervirens*	2	ჯანსაღი	1	+	
290	386	კვიპაროზი / *Cupressus sempervirens*	2	ჯანსაღი	1	+	
291	387	დიადი ბოყვი / *Acer welutinum Boiss.*	2	ჯანსაღი	1	+	ამონაყრით
292	388	დიადი ბოყვი / *Acer welutinum Boiss.*	1-3	ჯანსაღი	1	+	ამონაყრით
293	389	დიადი ბოყვი / *Acer welutinum Boiss.*	1-4	ჯანსაღი	1	+	ამონაყრით
294	391	დიადი ბოყვი / *Acer welutinum Boiss.*	2-3	ჯანსაღი	3	+	ამონაყრით
295	392	ამერიკული ნეკერჩხალი / *Acer negundo*	1-3	ჯანსაღი	2	+	ამონაყრით
296	393	აილანთუსი / *Ailanthus altissima*	2-4	ჯანსაღი	3	+	ამონაყრით
297	395	აილანთუსი / *Ailanthus altissima*	2-4	ჯანსაღი	2	+	ამონაყრით
298	396	აილანთუსი / *Ailanthus altissima*	2-4	ჯანსაღი	4	+	ამონაყრით
299	397	აკაცია თეთრი / *Robinia pseudoacacia*	2-4	ჯანსაღი		+	ამონაყრით (ამონაყარი არ ექვემდებარება აღწერას)
300	398	აილანთუსი / *Ailanthus altissima*	1-5	ჯანსაღი		+	ამონაყრით (ამონაყარი არ ექვემდებარება აღწერას)
301	399	აკაცია თეთრი / *Robinia pseudoacacia*	2-5	ჯანსაღი		+	ამონაყრით (ამონაყარი არ ექვემდებარება აღწერას)
302	400	ვერხვი / *Populus sp.*	1-3	ჯანსაღი		+	ამონაყრით (ამონაყარი არ ექვემდებარება აღწერას)
303	401	აილანთუსი / *Ailanthus altissima*	2-4	ჯანსაღი		+	ამონაყრით (ამონაყარი არ ექვემდებარება აღწერას)
304	402	დიადი ბოყვი / *Acer welutinum Boiss.*	28-(1-2)	ჯანსაღი	1	+	ამონაყრით (ამონაყარი არ ექვემდებარება აღწერას)
305	403	აილანთუსი / *Ailanthus altissima*	1-4	ჯანსაღი		+	ამონაყრით (ამონაყარი არ ექვემდებარება აღწერას)
306	404	დიადი ბოყვი / *Acer welutinum Boiss.*	25-28	ჯანსაღი	2	+	
307	405	დიადი ბოყვი / *Acer welutinum Boiss.*	12-28	ჯანსაღი	2	+	
308	407	თუთა / *Morus*	2	ჯანსაღი	1	+	
309	408	დიადი ბოყვი / *Acer welutinum Boiss.*	1-4	ჯანსაღი		+	ამონაყრით (ამონაყარი არ ექვემდებარება აღწერას)
310	409	დიადი ბოყვი / *Acer welutinum Boiss.*	20	ჯანსაღი	1	+	ამონაყრით (ამონაყარი არ ექვემდებარება აღწერას)
311	410	დიადი ბოყვი / *Acer welutinum Boiss.*	18	ჯანსაღი	1	+	
312	411	აილანთუსი / *Ailanthus altissima*	20	ჯანსაღი	1	+	

№	ხის №	სახეობა ქართული / ლათინური	D 10 სმ-ზე	ხარისხობრივი მდგომარეობა	ძირების რ-ბა	გადარგვის და გახარების შესაძლებლობა	შენიშვნა
313	412	დიადი ბოყვი / *Acer welutinum Boiss.*	1-3	ჯანსაღი		+	ამონაყრით (ამონაყარი არ ექვემდებარება აღწერას)
314	413	აილანთუსი / *Ailanthus altissima*	8-20	ჯანსაღი	5	+	ამონაყრით
315	414	აილანთუსი / *Ailanthus altissima*	1-4	ჯანსაღი		+	ამონაყრით (ამონაყარი არ ექვემდებარება აღწერას)
316	416	კაკლის ხე / *Juglans regia*	5-5	ჯანსაღი	2	+	ამონაყრით
317	417	აილანთუსი / *Ailanthus altissima*	1-5	ჯანსაღი		+	ამონაყრით (ამონაყარი არ ექვემდებარება აღწერას)
318	418	დიადი ბოყვი / *Acer welutinum Boiss.*	25	ჯანსაღი	1	+	ამონაყრით
319	420	აილანთუსი / *Ailanthus altissima*	1-5	ჯანსაღი		+	ამონაყრით (ამონაყარი არ ექვემდებარება აღწერას)
320	421	თუთა / *Morus*	1-6	ჯანსაღი	1	+	ამონაყრით
321	422	აილანთუსი / *Ailanthus altissima*	1-5	ჯანსაღი		+	ამონაყრით (ამონაყარი არ ექვემდებარება აღწერას)
322	423	აღმოსავლური ჭადარი / *Platanus orientalis*	40	ჯანსაღი	1	+	
323	424	კაკლის ხე / *Juglans regia*	45	ჯანსაღი	1	+	
324	425	აილანთუსი / *Ailanthus altissima*	1-5	ჯანსაღი		+	ამონაყრით (ამონაყარი არ ექვემდებარება აღწერას)
325	426	აილანთუსი / *Ailanthus altissima*	45	ჯანსაღი	1	+	ამონაყრით (ამონაყარი არ ექვემდებარება აღწერას)
326	428	აილანთუსი / *Ailanthus altissima*	28	ჯანსაღი	1	+	ამონაყრით (ამონაყარი არ ექვემდებარება აღწერას)
327	429	აილანთუსი / *Ailanthus altissima*	26	ჯანსაღი	1	+	ამონაყრით (ამონაყარი არ ექვემდებარება აღწერას)
328	430	აილანთუსი / *Ailanthus altissima*	25	ჯანსაღი	1	+	ამონაყრით (ამონაყარი არ ექვემდებარება აღწერას)
329	431	აილანთუსი / *Ailanthus altissima*	27	ჯანსაღი	1	+	ამონაყრით (ამონაყარი არ ექვემდებარება აღწერას)
330	432	აილანთუსი / *Ailanthus altissima*	22	ჯანსაღი	1	+	ამონაყრით (ამონაყარი არ ექვემდებარება აღწერას)

№	ხის №	სახეობა ქართული / ლათინური	D 10 სმ-ზე	ხარისხობრივი მდგომარეობა	ძირების რ-ბა	გადარგვის და გახარების შესაძლებლობა	შენიშვნა
331	433	დიადი ბოყვი / *Acer welutinum Boiss.*	20	ჯანსაღი	1	+	ამონაყრით (ამონაყარი არ ექვემდებარება აღწერას)
332	434	აკაცია თეთრი / *Robinia pseudoacacia*	26	ჯანსაღი	1	+	ამონაყრით
333	436	აილანთუსი / *Ailanthus altissima*	28	ჯანსაღი	1	+	ამონაყრით (ამონაყარი არ ექვემდებარება აღწერას)
334	437	ამერიკული ნეკერჩხალი / *Acer negundo*	1-5	ჯანსაღი	3	+	ამონაყრით
335	438	დიადი ბოყვი / *Acer welutinum Boiss.*	27	ჯანსაღი	1	+	ამონაყრით (ამონაყარი არ ექვემდებარება აღწერას)
336	439	დიადი ბოყვი / *Acer welutinum Boiss.*	33	ჯანსაღი	1	+	ამონაყრით (ამონაყარი არ ექვემდებარება აღწერას)
337	440	აილანთუსი / *Ailanthus altissima*	28	ჯანსაღი	1	+	ამონაყრით (ამონაყარი არ ექვემდებარება აღწერას)
338	441	დიადი ბოყვი / *Acer welutinum Boiss.*	35	ჯანსაღი	1	+	ამონაყრით (ამონაყარი არ ექვემდებარება აღწერას)
339	442	თუთა / *Morus*	57	ჯანსაღი	1	+	
340	446	დიადი ბოყვი / *Acer welutinum Boiss.*	28	ჯანსაღი	1	+	
341	447	ვერხვი / *Populus sp.*	60	ჯანსაღი	1	+	
342	448	ვერხვი / *Populus sp.*	33	ჯანსაღი	1	+	
343	450	დიადი ბოყვი / *Acer welutinum Boiss.*	26	ჯანსაღი		+	
344	453	ამერიკული ნეკერჩხალი / *Acer negundo*	40	ჯანსაღი		+	

5.2.2 *01.15.04.003.048 საკადასტრო ერთეულზე არსებული ხმობადი (არა ხილ-კენკროვანი) მწვანე ნარგავების აღრიცხვის უწყისი №8*

მისამართი:	ქალაქი თბილისი, ზვიად გამსახურდიას სანაპირო №12, საქანელას ქუჩა
საკადასტრო კოდი	01.15.04.003.048
მიწის ნაკვეთის ფართობი	19 118 კვ.მ
აღრიცხვის მეთოდი	ძირობრივი
პირობითი აღნიშვნა	ხმობადი - არ ექვემდებარება გადარგვას და გახარებას

№	ხის №	სახეობა ქართული / ლათინური	D 10 სმ-ზე	ხარისხობრივი მდგომარეობა	ძირების რ-ბა	გადარგვის და გახარების შესაძლებლობა	შენიშვნა
1	3	ალვის ხე - პირამიდული ვერხვი / *Populus pyramidalis*	119	ხმობადი	1	-	გადაბელილი
2	48	ფიჭვი ელდარის / *Pinus eldarica*	42	ხმობადი	1	-	
3	60	ტუია / *Thuja*	7	ხმობადი	1	-	ბუჩქი
4	61	ტუია / *Thuja*	8	ხმობადი	1	-	ბუჩქი
5	93	აილანთუსი / *Ailanthus altissima*	5	ხმობადი	1	-	
6	138	მუხა / *Quercus iberica*	2	ხმობადი	2	-	ამონაყრით
7	158	აილანთუსი / *Ailanthus altissima*	28	ხმობადი	1	-	
8	160	აილანთუსი / *Ailanthus altissima*	2-24	ხმობადი	3	-	ამონაყრით
9	178	იფანი / *Fraxinus sp.*	26	ხმობადი	1	-	
10	179	აკაცია თეთრი / *Robinia pseudoacacia*	49	ხმობადი	1	-	
11	183	აილანთუსი / *Ailanthus altissima*	28	ხმობადი	1	-	
12	185	აილანთუსი / *Ailanthus altissima*	23	ხმობადი	1	-	
13	186	აილანთუსი / *Ailanthus altissima*	2-23	ხმობადი	8	-	ამონაყრით
14	187	აილანთუსი / *Ailanthus altissima*	24	ხმობადი	1	-	
15	201	აილანთუსი / *Ailanthus altissima*	27	ხმობადი	1	-	
16	261	აკაცია თეთრი / *Robinia pseudoacacia*	30-28	ხმობადი	2	-	
17	345	ფიჭვი ელდარის / *Pinus eldarica*	34	ხმობადი	1	-	
18	346	ფიჭვი ელდარის / *Pinus eldarica*	38	ხმობადი	1	-	
19	349	დიადი ბოყვი / *Acer welutinum Boiss.*	16	ხმობადი	1	-	
20	354	აკაცია თეთრი / *Robinia pseudoacacia*	33	ხმობადი	1	-	
21	355	აკაცია თეთრი / *Robinia pseudoacacia*	34	ხმობადი	1	-	
22	379	კვიპაროზი / *Cupressus sempervirens*	2	ხმობადი	1	-	
23	381	კვიპაროზი / *Cupressus sempervirens*	2	ხმობადი	1	-	
24	382	კვიპაროზი / *Cupressus sempervirens*	2	ხმობადი	1	-	
25	435	აილანთუსი / *Ailanthus altissima*	25	ხმობადი	1	-	ამონაყრით (ამონაყარი არ ექვემდებარება აღწერას)

5.2.3 *01.15.04.003.048 საკადასტრო ერთეულზე არსებული ზეხმელი (არა ხილ-კენკროვანი) მწვანე ნარგავების აღრიცხვის უწყისი №9*

მისამართი:	ქალაქი თბილისი, ზვიად გამსახურდიას სანაპირო №12, საქანელას ქუჩა
საკადასტრო კოდი	01.15.04.003.048
მიწის ნაკვეთის ფართობი	19 118 კვ.მ
აღრიცხვის მეთოდი	ძირობრივი
პირობითი აღნიშვნა	ხმობადი - არ ექვემდებარება გადარგვას და გახარებას

№	ხის №	სახეობა ქართული / ლათინური	D 10 სმ-ზე	ხარისხობრივი მდგომარეობა	ძირების რ-ბა	გადარგვის და გახარების შესაძლებლობა	შენიშვნა
1	14	კვიპაროზი / *Cupressus sempervirens*	18	ზეხმელი	1	-	
2	19	კვიპაროზი / *Cupressus sempervirens*	12	ზეხმელი	1	-	
3	49	ფიჭვი ელდარის / *Pinus eldarica*	31	ზეხმელი	1	-	
4	56	კედარი / Cedrus sp.	48	ზეხმელი	1	-	
5	76	ფიჭვი ელდარის / *Pinus eldarica*	33	ზეხმელი	1	-	
6	78	ფიჭვი ელდარის / *Pinus eldarica*	37	ზეხმელი	1	-	
7	88	ფიჭვი ელდარის / *Pinus eldarica*	34	ზეხმელი	1	-	
8	90	ფიჭვი ელდარის / *Pinus eldarica*	44	ზეხმელი	1	-	
9	133	აილანთუსი / *Ailanthus altissima*	1-3	ზეხმელი	2	-	
10	147	აილანთუსი / *Ailanthus altissima*	2-15	ზეხმელი	2	-	
11	155	აილანთუსი / *Ailanthus altissima*	2-18	ზეხმელი	2	-	
12	191	აილანთუსი / *Ailanthus altissima*	23	ზეხმელი	1	-	
13	199	აილანთუსი / *Ailanthus altissima*	22	ზეხმელი	1	-	
14	200	აილანთუსი / *Ailanthus altissima*	18	ზეხმელი	1	-	
15	207	აილანთუსი / *Ailanthus altissima*	25	ზეხმელი	1	-	
16	209	აილანთუსი / *Ailanthus altissima*	17	ზეხმელი	1	-	
17	210	აილანთუსი / *Ailanthus altissima*	17	ზეხმელი	1	-	
18	211	აილანთუსი / *Ailanthus altissima*	16-16	ზეხმელი	2	-	
19	212	აილანთუსი / *Ailanthus altissima*	16	ზეხმელი	1	-	
20	245	აილანთუსი / *Ailanthus altissima*	20-20-25	ზეხმელი	1	-	3 კაპა
21	269	აკაცია თეთრი / *Robinia pseudoacacia*	25	ზეხმელი	1	-	
22	273	აკაცია თეთრი / *Robinia pseudoacacia*	35	ზეხმელი	1	-	
23	324	ფიჭვი ელდარის / *Pinus eldarica*	35	ზეხმელი	1	-	
24	325	ვერხვი / *Populus sp.*	130	ზეხმელი	1	-	
25	350	ფიჭვი ელდარის / *Pinus eldarica*	32	ზეხმელი	1	-	

5.2.4 01.15.04.003.048 საკადასტრო ერთეულზე არსებული ხილ-კენკროვანი მწვანე ნარგავების აღრიცხვის უწყისი №10

მისამართი:	ქალაქი თბილისი, ზვიად გამსახურდიას სანაპირო №12, საქანელას ქუჩა
საკადასტრო კოდი	01.15.04.003.048
მიწის ნაკვეთის ფართობი	19 118 კვ.მ
აღრიცხვის მეთოდი	ძირობრივი
პირობითი აღნიშვნა	ზეხმელი ხილ-კენკროვანი ჯანსაღი ხილ-კენკროვანი + ექვემდებარება გადარგვას და გახარებას - არ ექვემდებარება გადარგვას და გახარებას

№	ხის №	სახეობა ქართული / ლათინური	D 10 სმ-ზე	ხარისხობრივი მდგომარეობა	ძირების რ-ბა	გადარგვის და გახარების შესაძლებლობა	შენიშვნა
1	111	ლეღვი / *Ficus carica*	3	ჯანსაღი	1	+	ამონაყრით, ხილ-კენკროვანი
2	145	ჩვეულებრივი ნუში / Prunus dulcis	8	ჯანსაღი	1	-	ამონაყრით, ხილ-კენკროვანი
3	157	ქლიავი / *Prunus domestica*	1-2	ჯანსაღი	2	+	ხილ-კენკროვანი
4	189	ხურმა / Diōspyros	2	ჯანსაღი	1	+	ამონაყრით, ხილ-კენკროვანი
5	213	ხურმა / Diōspyros	2-2	ჯანსაღი	3	+	ამონაყრით, ხილ-კენკროვანი
6	216	ქლიავი / *Prunus domestica*	2	ჯანსაღი	1	+	ამონაყრით, ხილ-კენკროვანი
7	217	ქლიავი / *Prunus domestica*	2	ჯანსაღი	1	+	ხილ-კენკროვანი
8	218	ქლიავი / *Prunus domestica*	2	ჯანსაღი	1	+	ხილ-კენკროვანი
9	230	ქლიავი / *Prunus domestica*	2-2	ჯანსაღი	2	+	ამონაყრით, ხილ-კენკროვანი
10	232	ქლიავი / *Prunus domestica*	2	ჯანსაღი	1	+	ამონაყრით, ხილ-კენკროვანი
11	234	ლეღვი / *Ficus carica*	3	ჯანსაღი	1	+	ამონაყრით, ხილ-კენკროვანი
12	236	ქლიავი / *Prunus domestica*	2	ჯანსაღი	1	+	ამონაყრით, ხილ-კენკროვანი
13	243	ლეღვი / *Ficus carica*	1-2	ჯანსაღი	3	+	ამონაყრით, ხილ-კენკროვანი
14	251	ქლიავი / *Prunus domestica*	1-2	ჯანსაღი	5	+	ბუჩქი, ხილ-კენკროვანი
15	271	ბროწეული / *Punica granatum*	2	ჯანსაღი	1	+	ამონაყრით, ხილ-კენკროვანი
16	310	ტყემალი / *Prúnus cerasiféra*	2	ჯანსაღი	1	+	ამონაყრით, ხილ-კენკროვანი
17	318	ბალი / *Prunus avium*	10	ჯანსაღი	1	+	ხილ-კენკროვანი
18	320	ჭერამი / *Prúnus armeniáca*	20	ჯანსაღი	1	+	ხილ-კენკროვანი
19	326	ხურმა / *Diōspyros*	17	ჯანსაღი	1	+	ხილ-კენკროვანი
20	332	ჭერამი / *Prúnus armeniáca*	8	ჯანსაღი	1	+	ხილ-კენკროვანი
21	333	ჭერამი / *Prúnus armeniáca*	27	ჯანსაღი	1	+	ხილ-კენკროვანი
22	334	ჭერამი / *Prúnus armeniáca*	20	ჯანსაღი	1	+	ხილ-კენკროვანი
23	336	ტყემალი / *Prúnus cerasiféra*	26	ჯანსაღი	1	+	ხილ-კენკროვანი
24	342	ჩვეულებრივი კომში / *Cydonia oblonda*	2-4	ჯანსაღი	1	+	ამონაყრით, ხილ-კენკროვანი
25	351	ტყემალი / *Prúnus cerasiféra*	19	ზეხმელი	1	-	ხილ-კენკროვანი

№	ხის №	სახეობა ქართული / ლათინური	D 10 სმ-ზე	ხარისხობრივი მდგომარეობა	ძირების რ-ბა	გადარგვის და გახარების შესაძლებლობა	შენიშვნა
26	368	ტყემალი / *Prúnus cerasiféra*	6-12	ჯანსაღი	2	+	ხილ-კენკროვანი
27	369	ჩვეულებრივი კომში / *Cydonia oblonda*	1-3	ჯანსაღი	1	+	ამონაყრით, ხილ-კენკროვანი
28	370	ჩვეულებრივი კომში / *Cydonia oblonda*	8	ჯანსაღი	1	+	ხილ-კენკროვანი
29	390	ლეღვი / *Ficus carica*	1-3	ჯანსაღი	1	+	ამონაყრით, ხილ-კენკროვანი
30	394	ლეღვი / *Ficus carica*	1-3	ჯანსაღი	2	+	ამონაყრით, ხილ-კენკროვანი
31	406	ლეღვი / *Ficus carica*	30-35	ჯანსაღი	2	+	ხილ-კენკროვანი
32	415	ლეღვი / *Ficus carica*	1-5	ჯანსაღი	2	+	ამონაყრით, ხილ-კენკროვანი
33	419	ტყემალი / *Prúnus cerasiféra*	26	ჯანსაღი	1	+	ამონაყრით, ხილ-კენკროვანი
34	443	ლეღვი / *Ficus carica*	28	ჯანსაღი	1	+	ხილ-კენკროვანი
35	444	მსხალი / Pyrus sp.	26	ჯანსაღი	1	+	ხილ-კენკროვანი
36	445	ხურმა / Diōspyros	26	ჯანსაღი	1	+	ხილ-კენკროვანი
37	449	ლეღვი / *Ficus carica*	8	ჯანსაღი		+	ხილ-კენკროვანი
38	451	ხურმა / Diōspyros	26	ჯანსაღი		+	ხილ-კენკროვანი

5.3 01.15.04.003.024 საკადასტრო ერთეულზე არსებული მწვანე ნარგავების აღრიცხვის უწყისი სრული უწყისი №11

მისამართი:	ქალაქი თბილისი, ზვიად გამსახურდიას სანაპირო №12, საქანელას ქუჩა
საკადასტრო კოდი	01.15.04.003.024
მიწის ნაკვეთის ფართობი	831 კვ.მ
აღრიცხვის მეთოდი	ძირობრივი
პირობითი აღნიშვნა	ჯანსაღი (არა ხილ-კენკროვანი) ხილ-კენკროვანი (ჯანსაღი) + ექვემდებარება გადარგვას და გახარებას

№	ხის №	სახეობა ქართული / ლათინური	D 10 სმ-ზე	ხარისხობრივი მდგომარეობა	ძირების რ-ბა	გადარგვის და გახარების შესაძლებლობა	შენიშვნა
1	282	ტუია / *Thuja*	2-4	ჯანსაღი	2	+	ამონაყრით
2	283	თუთა / *Morus*	2-6	ჯანსაღი	1	+	ამონაყრით
3	284	ტყემალი / *Prúnus cerasiféra*	1-2	ჯანსაღი	1	+	ამონაყრით, ხილ-კენკროვანი
4	285	საპნის ხე / *Sapindus*	2-3	ჯანსაღი	1	+	ამონაყრით
5	286	ტყემალი / *Prúnus cerasiféra*	2	ჯანსაღი	3	+	ამონაყრით, ხილ-კენკროვანი
6	287	თუთა / *Morus*	2-4	ჯანსაღი	1	+	ამონაყრით
7	288	ბროწეული / *Punica granatum*	2	ჯანსაღი	1	+	ბუჩქი, ხილ-კენკროვანი
8	289	ლეღვი / *Ficus carica*	3-6	ჯანსაღი	1	+	ამონაყრით, ხილ-კენკროვანი
9	290	აილანთუსი / *Ailanthus altissima*	2-3	ჯანსაღი	6	+	ამონაყრით
10	295	აილანთუსი / *Ailanthus altissima*	2-4	ჯანსაღი	6	+	ამონაყრით
11	296	აილანთუსი / *Ailanthus altissima*	2-4	ჯანსაღი	6	+	ამონაყრით
12	297	ამერიკული ნეკერჩხალი / *Acer negundo*	2-4	ჯანსაღი	12	+	ამონაყრით
13	298	აღმოსავლური ჭადარი / *Platanus orientalis*	2-4	ჯანსაღი	1	+	ამონაყრით
14	299	აილანთუსი / *Ailanthus altissima*	2-8	ჯანსაღი	4	+	ამონაყრით
15	300	აღმოსავლური ჭადარი / *Platanus orientalis*	2-10	ჯანსაღი	5	+	ამონაყრით
16	302	დიადი ბოყვი / *Acer welutinum Boiss.*	2-4	ჯანსაღი	1	+	ამონაყრით
17	305	ლეღვი / *Ficus carica*	2-3	ჯანსაღი	1	+	ბუჩქი, ხილ-კენკროვანი
18	311	თუთა / *Morus*	2-3	ჯანსაღი	2	+	ამონაყრით
19	312	აილანთუსი / *Ailanthus altissima*	2-6	ჯანსაღი	6	+	ამონაყრით

5.3.1 01.15.04.003.024 საკადასტრო ერთეულზე არსებული ჯანსაღი (არა ხილ-კენკროვანი) მწვანე ნარგავების აღრიცხვის უწყისი №12

მისამართი:	ქალაქი თბილისი, ზვიად გამსახურდიას სანაპირო №12, საქანელას ქუჩა
საკადასტრო კოდი	01.15.04.003.024
მიწის ნაკვეთის ფართობი	831 კვ.მ
აღრიცხვის მეთოდი	ძირობრივი
პირობითი აღნიშვნა	ჯანსაღი (არა ხილ-კენკროვანი) + ექვემდებარება გადარგვას და გახარებას

№	ხის №	სახეობა ქართული / ლათინური	D 10 სმ-ზე	ხარისხობრივი მდგომარეობა	ძირების რ-ბა	გადარგვის და გახარების შესაძლებლობა	შენიშვნა
1	282	ტუია / *Thuja*	2-4	ჯანსაღი	2	+	ამონაყრით
2	283	თუთა / *Morus*	2-6	ჯანსაღი	1	+	ამონაყრით
3	285	საპნის ხე / *Sapindus*	2-3	ჯანსაღი	1	+	ამონაყრით
4	287	თუთა / *Morus*	2-4	ჯანსაღი	1	+	ამონაყრით
5	290	აილანთუსი / *Ailanthus altissima*	2-3	ჯანსაღი	6	+	ამონაყრით
6	295	აილანთუსი / *Ailanthus altissima*	2-4	ჯანსაღი	6	+	ამონაყრით
7	296	აილანთუსი / *Ailanthus altissima*	2-4	ჯანსაღი	6	+	ამონაყრით
8	297	ამერიკული ნეკერჩხალი / *Acer negundo*	2-4	ჯანსაღი	12	+	ამონაყრით
9	298	აღმოსავლური ჭადარი / *Platanus orientalis*	2-4	ჯანსაღი	1	+	ამონაყრით
10	299	აილანთუსი / *Ailanthus altissima*	2-8	ჯანსაღი	4	+	ამონაყრით
11	300	აღმოსავლური ჭადარი / *Platanus orientalis*	2-10	ჯანსაღი	5	+	ამონაყრით
12	302	დიადი ბოყვი / *Acer welutinum Boiss.*	2-4	ჯანსაღი	1	+	ამონაყრით
13	311	თუთა / *Morus*	2-3	ჯანსაღი	2	+	ამონაყრით
14	312	აილანთუსი / *Ailanthus altissima*	2-6	ჯანსაღი	6	+	ამონაყრით

5.3.2 01.15.04.003.024 საკადასტრო ერთეულზე არსებული ხილ-კენკროვანი მწვანე ნარგავების აღრიცხვის უწყისი №13

მისამართი:	ქალაქი თბილისი, ზვიად გამსახურდიას სანაპირო №12, საქანელას ქუჩა
საკადასტრო კოდი	01.15.04.003.024
მიწის ნაკვეთის ფართობი	831 კვ.მ
აღრიცხვის მეთოდი	ძირობრივი
პირობითი აღნიშვნა	ხილ-კენკროვანი + ექვემდებარება გადარგვას და გახარებას

№	ხის №	სახეობა ქართული / ლათინური	D 10 სმ-ზე	ხარისხობრივი მდგომარეობა	ძირების რ-ბა	გადარგვის და გახარების შესაძლებლობა	შენიშვნა
1	284	ტყემალი / *Prúnus cerasiféra*	1-2	ჯანსაღი	1	+	ამონაყრით, ხილ-კენკროვანი
2	286	ტყემალი / *Prúnus cerasiféra*	2	ჯანსაღი	3	+	ამონაყრით, ხილ-კენკროვანი
3	288	ბროწეული / *Punica granatum*	2	ჯანსაღი	1	+	ბუჩქი, ხილ-კენკროვანი
4	289	ლეღვი / *Ficus carica*	3-6	ჯანსაღი	1	+	ამონაყრით, ხილ-კენკროვანი
5	305	ლეღვი / *Ficus carica*	2-3	ჯანსაღი	1	+	ბუჩქი, ხილ-კენკროვანი

5.4 01.15.04.003.044 საკადასტრო ერთეულზე არსებული მწვანე ნარგავების აღრიცხვის სრული უწყისი №14

მისამართი:	ქალაქი თბილისი, ზვიად გამსახურდიას სანაპირო №12, საქანელას ქუჩა
საკადასტრო კოდი	01.15.04.003.044
მიწის ნაკვეთის ფართობი	448 კვ.მ
აღრიცხვის მეთოდი	ძირობრივი
პირობითი აღნიშვნა	ჯანსაღი (არა ხილ-კენკროვანი) + ექვემდებარება გადარგვას და გახარებას

№	ხის №	სახეობა ქართული / ლათინური	D 10 სმ-ზე	ხარისხობრივი მდგომარეობა	ძირების რ-ბა	გადარგვის და გახარების შესაძლებლობა	შენიშვნა
1	452	აილანთუსი / *Ailanthus altissima*	2-6	ჯანსაღი		+	ამონაყრით (ამონაყარი არ ექვემდებარება აღწერას)

5.5 01.15.04.003.005 საკადასტრო ერთეულზე არსებული მწვანე ნარგავების აღრიცხვის სრული უწყისი №15

მისამართი:	ქალაქი თბილისი, ზვიად გამსახურდიას სანაპირო №12, საქანელას ქუჩა
საკადასტრო კოდი	01.15.04.003.005
მიწის ნაკვეთის ფართობი	230 კვ.მ
აღრიცხვის მეთოდი	ძირობრივი
პირობითი აღნიშვნა	ჯანსაღი (არა ხილ-კენკროვანი) + ექვემდებარება გადარგვას და გახარებას

№	ხის №	სახეობა ქართული / ლათინური	D 10 სმ-ზე	ხარისხობრივი მდგომარეობა	ძირების რ-ბა	გადარგვის და გახარების შესაძლებლობა	შენიშვნა
1	427	აკაცია თეთრი / *Robinia pseudoacacia*	30	ჯანსაღი	1	+	

6. დასკვნა

საველე სამუშაოების დროს, საპროექტო მიწის ნაკვეთებზე **სულ აღიწერა 453 ძირი** ხე-მცენარე *(დეტალური ინფორმაცია იხ. ცხრილ 2-ში)*, საიდანაც, **360 ძირი** წარმოადგენს **ჯანსაღ ინდივიდს** (არა ხილ-კენკროვანს), **25 ძირი** წარმოადგენს **ხმობად ინდივიდს** (არა ხილ-კენკროვან), **25 ძირი** წარმოადგენს **ზეხმელ** ინდივიდს (არა ხილ-კენკროვანს) და **43 ძირი** წარმოადგენს **ხილ-კენკროვან** ინდივიდს.

აღსანიშნავია, რომ საველე სამუშაოების დროს, საპროექტო ტერიტორიაში შემავალ **01.15.04.003.008 და 01.15.04.003.013 საკადასტრო ერთეულებზე** მწვანე ნარგავები არ დაფიქსირებულა.

ცხრილი 2: მწვანე ნარგავების რაოდენობა საკადასტრო ერთეულების მიხედვით

№	საკადასტრო კოდი	მწვანე ნარგავების საერთო რაოდენობა		არა ხილ-კენკროვანი მწვანე ნარგავები						ხილ-კენკროვანი მწვანე ნარგავები			
				ჯანსაღი		ხმობადი		ზეხმელი		ჯანსაღი	ხმობადი	ზეხმელი	უწყისი
		რ-ბა	უწყისი	რ-ბა	უწყისი	რა-ბა	უწყისი	რა-ბა	უწყისი				
1	01.15.04.003.048	**432**	№6	**344**	№7	**25**	№8	**25**	№9	**37**	**0**	**1**	№10
2	01.15.04.003.024	**19**	№11	**14**	№12	**0**	X	**0**	X	**5**	**0**	**0**	№13
3	01.15.04.003.044	**1**	№14	**1**	№14	**0**	X	**0**	X	**0**	**0**	**0**	X
4	01.15.04.003.005	**1**	№15	**1**	№15	**0**	X	**0**	X	**0**	**0**	**0**	X
5	01.15.04.003.008	**0**	X	**0**	X	**0**	X	**0**	X	**0**	**0**	**0**	X
6	01.15.04.003.013	**0**	X	**0**	X	**0**	X	**0**	X	**0**	**0**	**0**	X
ჯამში მწვანე ნარგავების რ-ბა		**453**	№1	**360**	№2	**25**	№3	**25**	№4	**42**	**0**	**1**	№5

შემსრულებელი: მწვანე ნარგავების ხარისხობრივ შეფასებაზე დასკვნის გამცემი უფლებამოსილი პირი, ექსპერტი **გიორგი მჭედლიშვილი**

ხელმოწერა: .....

დასკვნის გაცემის თარიღი: 13/08/2024 წ.

მწვანე ნარგავების ხარისხობრივი შეფასება და საექსპერტო დასკვნა

ქალაქი თბილისი, საქანელას ქუჩას, სასტუმრო ივერიასა და მ. ჯავახიშვილის დაღმართს შორის

ს/კ 01.15.04.004.006

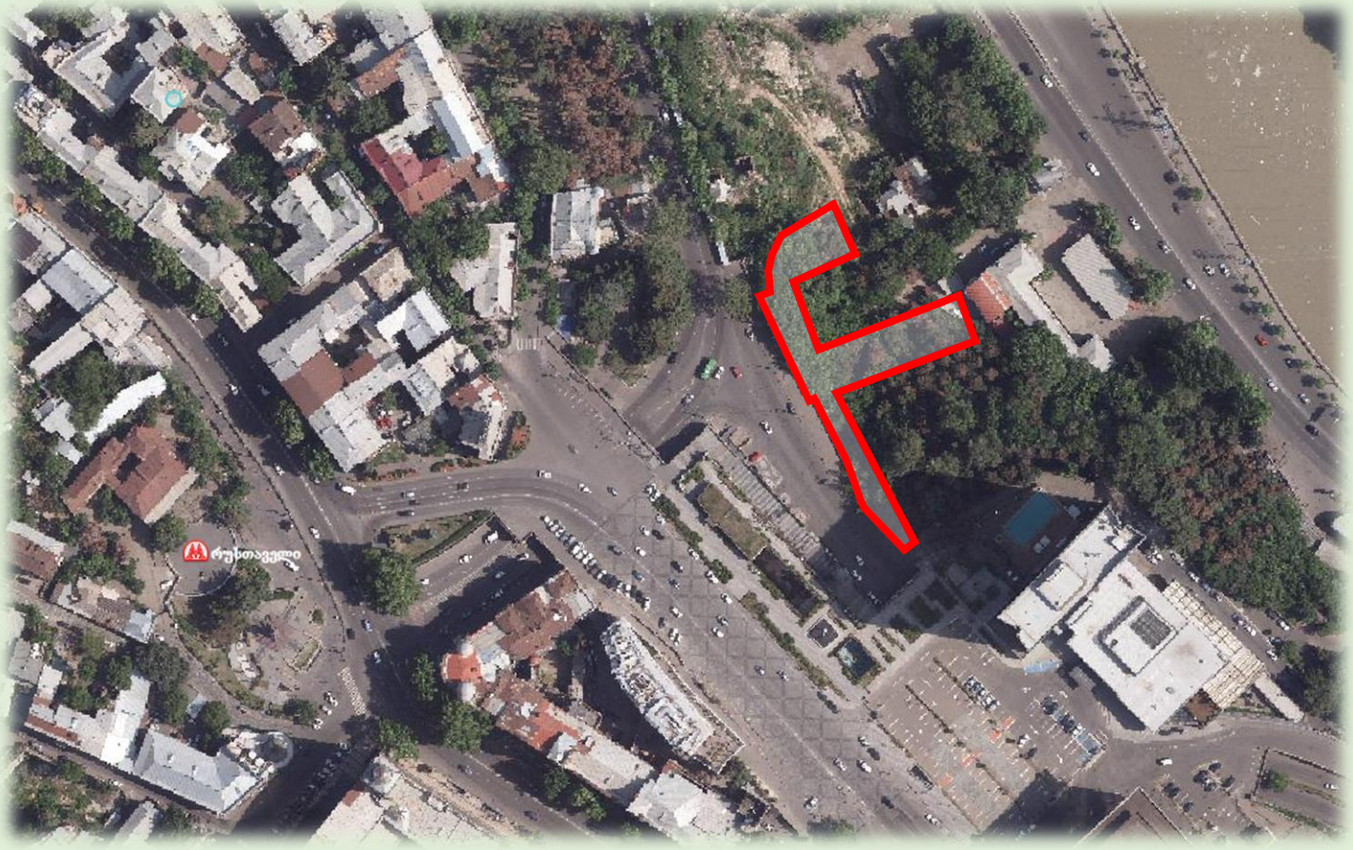

დოკუმენტის დანიშნულება: ქალაქ თბილისის მუნიციპალიტეტის მერიაში წარსადგენად

2024

საკონტაქტო ინფორმაცია

საქმიანობის განმხორციელებელი კომპანია:

საიდენტიფიკაციო კოდი:

საკონტაქტო პირი:

საკონტაქტო ტელეფონი:

ელექტრონული ფოსტა:

შემსრულებელი: მწვანე ნარგავების ხარისხობრივ შეფასებაზე დასკვნის გამცემი უფლებამოსილი პირი

ექსპერტი: გიორგი მჭედლიშვილი

საკონტაქტო ტელეფონი: +995 (95) 63 62 62

ელექტრონული ფოსტა: giorgi.mtchedlishvili90@gmail.com

შინაარსი

1. შესავალი 4

2. საექსპერტო დასკვნის მომზადების საკანონმდებლო საფუძველი 4

3. ტერიტორიის აღწერა 4

3.1. ს/კ 01.15.04.004.006 მიწის ნაკვეთის ზონალური კუთვნილება 5

4. ჩატარებული სამუშაოები 6

5. ტერიტორიაზე არსებული მწვანე ნარგავების რაოდენობრივ-ხარისხობრივი აღწერა 6

5.1 ს/კ 01.15.04.004.006 მიწის ნაკვეთზე არსებული ხე-მცენარეების აღრიცხვის სრული უწყისი №1 6

5.1.1. ს/კ 01.15.04.004.006 მიწის ნაკვეთზე არსებული ხილ-კენკროვანი ხე-მცენარეების აღრიცხვის უწყისი №2 12

5.1.2. ს/კ 01.15.04.004.006 მიწის ნაკვეთზე არსებული ზეხმელი ხე-მცენარეების აღრიცხვის უწყისი №3 12

5.1.3. ს/კ 01.15.04.004.006 მიწის ნაკვეთზე არსებული ხმობადი ხე-მცენარეების აღრიცხვის უწყისი №4 13

6. დასკვნა 13

1. შესავალი

საექსპერტო დასკვნის მიზანია ქალაქ თბილისში, საქანელას ქუჩას, სასტუმრო ივერიასა და მ. ჯავახიშვილის დაღმართს შორის, 01.15.04.004.006 საკადასტრო ერთეულზე არსებულ მიწის ნაკვეთზე მწვანე ნარგავების აღრიცხვა და ხარისხობრივი შეფასება.

2. საექსპერტო დასკვნის მომზადების საკანონმდებლო საფუძველი

წინამდებარე დოკუმენტის შედგენის სამართლებრივ საფუძველს წარმოადგენს საქართველოს კანონი „ქ. თბილისის საზღვრებში და მიმდებარე ტერიტორიაზე არსებული მწვანე ნარგავებისა და სახელმწიფო ტყის ფონდის განსაკუთრებული დაცვის შესახებ“, „ქ. თბილისის მუნიციპალიტეტის ტერიტორიაზე მწვანე ნარგავების დაცვის, მოვლისა და აღდგენის წესის დამტკიცების შესახებ“ ქალაქ თბილისის მუნიციპალიტეტის საკრებულოს 2022 წლის 11 ივნისის №11-58 დადგენილება და ქ. თბილისის მუნიციპალიტეტის მერიის 2024 წლის 18 იანვრის №1-28 ბრძანება.

3. ტერიტორიის აღწერა

01.15.04.004.006 საკადასტრო ერთეულზე არსებული მიწის ნაკვეთი მდებარეობს ქალაქ თბილისში. აღნიშნული მიწის ნაკვეთი არასასოფლო-სამეურნეო დანიშნულებისაა და საერთო ფართობი შეადგენს 2 460 კვ.მ-ს.

საკადასტრო კოდი	ფართობი (კვ.მ.)	ნაკვეთის დანიშნულება
01.15.04.004.006	2 460	არასასოფლო სამეურნეო



3.1. ს/კ 01.15.04.004.006 მიწის ნაკვეთის ზონალური კუთვნილება

<u>ტერიტორიულ-სტრუქტურული ზონის მიხედვით ნაკვეთი მდებარეობს ცენტრალურ ზონაში</u>



<u>ფუნქციური ზონირების მიხედვით ნაკვეთი მდებარეობს რზ-2-ში და მცირედით ტზ-1-ში. ასევე, რზ-2-ის ნაწილზე ვრცელდება გამწვანებული ტერიტორიები რუკა (შემოთავაზებული რზ-2)</u>

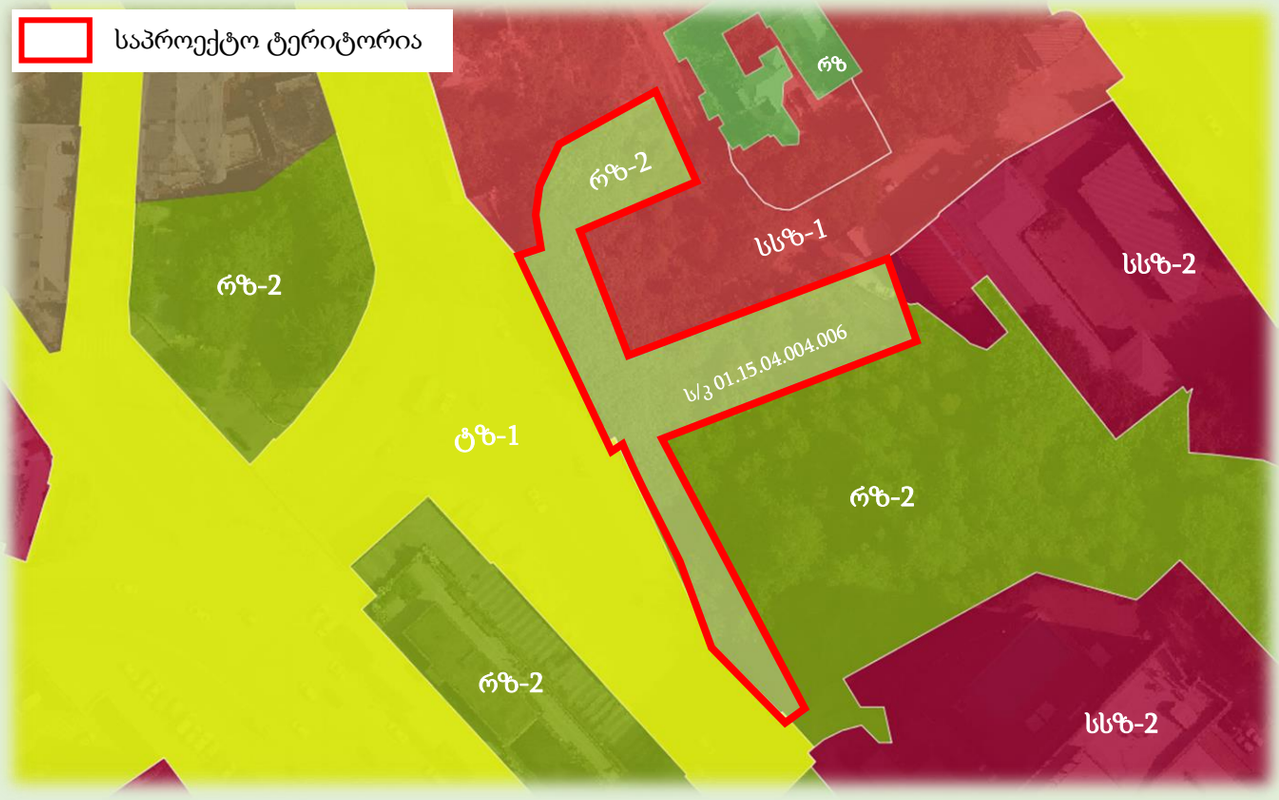

ს/კ 01.15.04.004.006 მიწის ნაკვეთზე გავრცელებული შეზღუდვის ზონები.

ნაკვეთზე ვრცელდება შემდეგი შეზღუდვის ზონები:

- ჯიხურების აკრძალვა (6 კვ.მ-დე ნაგებობის განთავსების შეზღუდვა);
- ისტორიული ნაწილის დამცავი ზონები: ისტორიული განაშენიანება;
- ისტორიული განაშენიანების სახელმწიფო დაცვის ზონა (ისტ-1);
- ისტორიული განაშენიანების რეგულირების ზონა (ისტ-2);
- გაბარიტული ტრანსპორტის შეზღუდვა.

4. ჩატარებული სამუშაოები

მწვანე ნარგავების ხარისხობრივ შეფასებაზე დასკვნის გამცემი უფლებამოსილი პირის (გიორგი მჭედლიშვილი) მიერ, **2024 წლის 5 ივნისს** განხორციელდა **01.15.04.004.006 საკადასტრო ერთეულზე** არსებული მერქნიანი მცენარეების აღრიცხვა, გაზომვა, მდგომარეობის ვიზუალური შეფასება, ფოტომასალის გადაღება და უწყისების შედგენა.

5. ტერიტორიაზე არსებული მწვანე ნარგავების რაოდენობრივ-ხარისხობრივი აღწერა

საველე სამუშაოების დროს, **01.15.04.004.006 საკადასტრო ერთეულზე სულ აღიწერა 266 ძირი** ხე-მცენარე (იხ. ს/კ 01.15.04.004.006 მიწის ნაკვეთზე არსებული ხე-მცენარეების აღრიცხვის სრული უწყისი №1), საიდანაც **20 ინდივიდი** წარმოადგენს **ხილ-კენკროვანს** (იხ. ხილ-კენკროვანი ხე-მცენარეების აღრიცხვის უწყისი №2).

აღწერილი 266 ძირი ხე-მცენარიდან **ზეხმელია** - **11 ინდივიდი**, ხოლო, **ხმობადი - 14 ინდივიდი**.

5.1 ს/კ 01.15.04.004.006 მიწის ნაკვეთზე არსებული ხე-მცენარეების აღრიცხვის სრული უწყისი №1

მისამართი:	ქალაქი თბილისი, საქანელას ქუჩას, სასტუმრო ივერიასა და მ. ჯავახიშვილის დაღმართს შორის
საკადასტრო კოდი	01.15.04.004.006
მიწის ნაკვეთის ფართობი	2 460 კვ.მ
აღრიცხვის მეთოდი	ძირობრივი
პირობითი აღნიშვნა	ხილ-კენკროვანი (ჯანსაღი) ზეხმელი (მათ შორის ხილ-კენკროვანი) ხმობადი (მათ შორის ხილ-კენკროვანი)

№	ხის №	სახეობა ქართული / ლათინური	D 10 სმ-ზე	შენიშვნა
1	1	დიადი ბოყვი / Acer velutinum	2-4	3 ძირი / ჯანსაღი / ექვემდებარება გადარგვას და გახარებას
2	2	აკაცია / Acacia	2	1 ძირი / ჯანსაღი / ექვემდებარება გადარგვას და გახარებას
3	3	დიადი ბოყვი / Acer velutinum	3	1 ძირი / ჯანსაღი / ექვემდებარება გადარგვას და გახარებას
4	4	აკაკი / Celtis	2-4	3 ძირი / ჯანსაღი / ექვემდებარება გადარგვას და გახარებას
5	5	ლეღვი / Ficus carica	2	ხილ-კენკროვანი / 1 ძირი / ჯანსაღი / ექვემდებარება გადარგვას და გახარებას

6	6	დიადი ბოყვი / Acer velutinum	2-5	1 ძირი / ჯანსაღი / ექვემდებარება გადარგვას და გახარებას
7	7	ტყემალი / Prúnus cerasiféra	18	ხილ-კენკროვანი / 1 ძირი / ზეხმელი
8	8	დიადი ბოყვი / Acer velutinum	2	1 ძირი / ჯანსაღი / ექვემდებარება გადარგვას და გახარებას
9	9	აილანთუსი / Ailanthus altissima	3	1 ძირი / ჯანსაღი / ექვემდებარება გადარგვას და გახარებას
10	10	დიადი ბოყვი / Acer velutinum	2-6	2 ძირი / ჯანსაღი / ექვემდებარება გადარგვას და გახარებას
11	11	აკაცია / Acacia	3	1 ძირი / ჯანსაღი / ექვემდებარება გადარგვას და გახარებას
12	12	თუთის ხე / Morus	2-3	1 ძირი / 3 ღერო / ჯანსაღი / ექვემდებარება გადარგვას და გახარებას
13	13	ტყემალი / Prúnus cerasiféra	3-3	ხილ-კენკროვანი / 2 ძირი / ჯანსაღი / ექვემდებარება გადარგვას და გახარებას
14	14	აკაცია / Acacia	2-2	2 ძირი / ჯანსაღი / ექვემდებარება გადარგვას და გახარებას
15	15	აკაცია / Acacia	2-3	2 ძირი / ჯანსაღი / ექვემდებარება გადარგვას და გახარებას
16	16	აკაკი / Celtis	1-3	4 ძირი / ჯანსაღი / ექვემდებარება გადარგვას და გახარებას
17	17	ელდარის ფიჭვი / Pinus eldarica	38	1 ძირი / ჯანსაღი / ექვემდებარება გადარგვას და გახარებას
18	18	აკაკი / Celtis	3	1 ძირი / ჯანსაღი / ექვემდებარება გადარგვას და გახარებას
19	19	აკაკი / Celtis	2-4	6 ძირი / ჯანსაღი / ექვემდებარება გადარგვას და გახარებას
20	20	დიადი ბოყვი / Acer velutinum	2-12	4 ძირი / ჯანსაღი / ექვემდებარება გადარგვას და გახარებას
21	21	დიადი ბოყვი / Acer velutinum	2-8	2 ძირი / ჯანსაღი / ექვემდებარება გადარგვას და გახარებას
22	22	დიადი ბოყვი / Acer velutinum	6	1 ძირი / ჯანსაღი / ექვემდებარება გადარგვას და გახარებას
23	23	დიადი ბოყვი / Acer velutinum	2-6	9 ძირი / ჯანსაღი / ექვემდებარება გადარგვას და გახარებას
24	24	დიადი ბოყვი / Acer velutinum	6-8	2 ძირი / ჯანსაღი / ექვემდებარება გადარგვას და გახარებას
25	25	აკაკი / Celtis	1-4	2 ძირი / ჯანსაღი / ექვემდებარება გადარგვას და გახარებას
26	26	ელდარის ფიჭვი / Pinus eldarica	26	1 ძირი / ჯანსაღი / ექვემდებარება გადარგვას და გახარებას
27	27	აკაკი / Celtis	2-3	2 ძირი / ჯანსაღი / ექვემდებარება გადარგვას და გახარებას
28	28	აკაკი / Celtis	2-3	2 ძირი / ჯანსაღი / ექვემდებარება გადარგვას და გახარებას
29	29	აკაკი / Celtis	1-3	5 ძირი / ჯანსაღი / ექვემდებარება გადარგვას და გახარებას
30	30	ელდარის ფიჭვი / Pinus eldarica	29	1 ძირი / ხმობადი
31	31	ტყემალი / Prúnus cerasiféra	2-2	ხილ-კენკროვანი / 2 ძირი / ჯანსაღი / ექვემდებარება გადარგვას და გახარებას
32	32	თუთის ხე / Morus	2-3	2 ძირი / ჯანსაღი / ექვემდებარება გადარგვას და გახარებას
33	33	აკაკი / Celtis	1-2	2 ძირი / ჯანსაღი / ექვემდებარება გადარგვას და გახარებას
34	34	ელდარის ფიჭვი / Pinus eldarica	32	1 ძირი / ჯანსაღი / ავარიული / ექვემდებარება გადარგვას და გახარებას
35	35	ელდარის ფიჭვი / Pinus eldarica	33	1 ძირი / ზეხმელი
36	36	აკაკი / Celtis	2-3	3 ძირი / ჯანსაღი / ექვემდებარება გადარგვას და გახარებას
37	37	დიადი ბოყვი / Acer velutinum	2-4	5 ძირი / ჯანსაღი / ექვემდებარება გადარგვას და გახარებას
38	38	დიადი ბოყვი / Acer velutinum	1-4	5 ძირი / ჯანსაღი / ექვემდებარება გადარგვას და გახარებას
39	39	დიადი ბოყვი / Acer velutinum	2-4	2 ძირი / ჯანსაღი / ექვემდებარება გადარგვას და გახარებას
40	40	დიადი ბოყვი / Acer velutinum	1-3	2 ძირი / ჯანსაღი / ექვემდებარება გადარგვას და გახარებას
41	41	ტყემალი / Prúnus cerasiféra	1	ხილ-კენკროვანი / 1 ძირი / ჯანსაღი / ექვემდებარება გადარგვას და გახარებას
42	42	აკაკი / Celtis	2	1 ძირი / ჯანსაღი / ექვემდებარება გადარგვას და გახარებას
43	43	აკაკი / Celtis	2-4	4 ძირი / ჯანსაღი / ექვემდებარება გადარგვას და გახარებას
44	44	ელდარის ფიჭვი / Pinus eldarica	43	1 ძირი / ჯანსაღი / ექვემდებარება გადარგვას და გახარებას
45	45	ელდარის ფიჭვი / Pinus eldarica	45	1 ძირი / ხმობადი
46	46	აკაკი / Celtis	2-2	4 ძირი / ჯანსაღი / ექვემდებარება გადარგვას და გახარებას
47	47	დიადი ბოყვი / Acer velutinum	2-4	3 ძირი / ჯანსაღი / ექვემდებარება გადარგვას და გახარებას
48	48	ტყემალი / Prúnus cerasiféra	1	ხილ-კენკროვანი / 1 ძირი / ჯანსაღი / ექვემდებარება გადარგვას და გახარებას
49	49	დიადი ბოყვი / Acer velutinum	1-3	4 ძირი / ჯანსაღი / ექვემდებარება გადარგვას და გახარებას
50	50	დიადი ბოყვი / Acer velutinum	1-3	5 ძირი / ჯანსაღი / ექვემდებარება გადარგვას და გახარებას
51	51	დიადი ბოყვი / Acer velutinum	1-3	3 ძირი / ჯანსაღი / ექვემდებარება გადარგვას და გახარებას
52	52	დიადი ბოყვი / Acer velutinum	1-3	5 ძირი / ჯანსაღი / ექვემდებარება გადარგვას და გახარებას
53	53	ელდარის ფიჭვი / Pinus eldarica	30	1 ძირი / ხმობადი
54	54	დიადი ბოყვი / Acer velutinum	170	1 ძირი / ჯანსაღი / ექვემდებარება გადარგვას და გახარებას
55	55	დიადი ბოყვი / Acer velutinum	27	1 ძირი ამონაყრით / ჯანსაღი / ამორტიზირებული / ექვემდებარება გადარგვას და გახარებას
56	56	დიადი ბოყვი / Acer velutinum	46	1 ძირი / ჯანსაღი / ექვემდებარება გადარგვას და გახარებას
57	57	დიადი ბოყვი / Acer velutinum	4	1 ძირი / ჯანსაღი / ექვემდებარება გადარგვას და გახარებას
58	58	დიადი ბოყვი / Acer velutinum	30	1 ძირი / ჯანსაღი / ამორტიზირებული / ექვემდებარება გადარგვას და გახარებას

59	59	დიადი ბოყვი / Acer velutinum	1-3	4 ძირი / ჯანსაღი / ექვემდებარება გადარგვას და გახარებას
60	60	დიადი ბოყვი / Acer velutinum	20	1 ძირი / ჯანსაღი / ექვემდებარება გადარგვას და გახარებას
61	61	ლეღვი / Ficus carica	14-17	ხილ-კენკროვანი / 2 ძირი / ჯანსაღი / ექვემდებარება გადარგვას და გახარებას
62	62	დიადი ბოყვი / Acer velutinum	34	1 ძირი / ჯანსაღი / ექვემდებარება გადარგვას და გახარებას
63	63	დიადი ბოყვი / Acer velutinum	45	1 ძირი / ჯანსაღი / ექვემდებარება გადარგვას და გახარებას
64	64	დიადი ბოყვი / Acer velutinum	3-4	2 ძირი / ჯანსაღი / ექვემდებარება გადარგვას და გახარებას
65	65	დიადი ბოყვი / Acer velutinum	20	1 ძირი / ჯანსაღი / ექვემდებარება გადარგვას და გახარებას
66	66	ლეღვი / Ficus carica	1-3	ხილ-კენკროვანი / 3 ძირი / ჯანსაღი / ექვემდებარება გადარგვას და გახარებას
67	67	აკაკი / Celtis	1-3	2 ძირი / ჯანსაღი / ექვემდებარება გადარგვას და გახარებას
68	68	დიადი ბოყვი / Acer velutinum	2-4	3 ძირი / ჯანსაღი / ექვემდებარება გადარგვას და გახარებას
69	69	აკაკი / Celtis	2	1 ძირი / ჯანსაღი / ექვემდებარება გადარგვას და გახარებას
70	70	აკაკი / Celtis	1-3	3 ძირი / ჯანსაღი / ექვემდებარება გადარგვას და გახარებას
71	71	დიადი ბოყვი / Acer velutinum	1-3	3 ძირი / ჯანსაღი / ექვემდებარება გადარგვას და გახარებას
72	72	დიადი ბოყვი / Acer velutinum	2-6	3 ძირი / ჯანსაღი / ექვემდებარება გადარგვას და გახარებას
73	73	დიადი ბოყვი / Acer velutinum	2-6	1 ძირი ამონაყარით / ჯანსაღი / ექვემდებარება გადარგვას და გახარებას
74	74	დიადი ბოყვი / Acer velutinum	2-4	1 ძირი ამონაყრით / ჯანსაღი / ექვემდებარება გადარგვას და გახარებას
75	75	ტყემალი / Prúnus cerasiféra	3	ხილ-კენკროვანი / 1 ძირი / ჯანსაღი / ექვემდებარება გადარგვას და გახარებას
76	76	დიადი ბოყვი / Acer velutinum	1-3	5 ძირი / ჯანსაღი / ექვემდებარება გადარგვას და გახარებას
77	77	აკაცია / Acacia	37	1 ძირი / ზეხმელი / წაქცეული
78	78	დიადი ბოყვი / Acer velutinum	2-4	4 ძირი / ჯანსაღი / ექვემდებარება გადარგვას და გახარებას
79	79	დიადი ბოყვი / Acer velutinum	2-6	5 ძირი / ჯანსაღი / ექვემდებარება გადარგვას და გახარებას
80	80	ლეღვი / Ficus carica	50	ხილ-კენკროვანი / 1 ძირი / ჯანსაღი / ექვემდებარება გადარგვას და გახარებას
81	81	ლეღვი / Ficus carica	25	1 ძირი / ზეხმელი
82	82	აკაცია / Acacia	48	1 ძირი / ჯანსაღი / ექვემდებარება გადარგვას და გახარებას
83	83	დიადი ბოყვი / Acer velutinum	22-25	2 ძირი / ჯანსაღი / ექვემდებარება გადარგვას და გახარებას
84	84	დიადი ბოყვი / Acer velutinum	32	1 ძირი / ჯანსაღი / ექვემდებარება გადარგვას და გახარებას
85	85	დიადი ბოყვი / Acer velutinum	39	1 ძირი / ჯანსაღი / ექვემდებარება გადარგვას და გახარებას
86	86	დიადი ბოყვი / Acer velutinum	32	1 ძირი / ჯანსაღი / ექვემდებარება გადარგვას და გახარებას
87	87	დიადი ბოყვი / Acer velutinum	31	1 ძირი / ჯანსაღი / ექვემდებარება გადარგვას და გახარებას
88	88	დიადი ბოყვი / Acer velutinum	27	1 ძირი / ჯანსაღი / ექვემდებარება გადარგვას და გახარებას
89	89	თელა / Ulmus	54	1 ძირი / ჯანსაღი / ექვემდებარება გადარგვას და გახარებას
90	90	დიადი ბოყვი / Acer velutinum	47	1 ძირი / ჯანსაღი / ექვემდებარება გადარგვას და გახარებას
91	91	დიადი ბოყვი / Acer velutinum	35	1 ძირი / ჯანსაღი / ექვემდებარება გადარგვას და გახარებას
92	92	დიადი ბოყვი / Acer velutinum	52	1 ძირი / ჯანსაღი / ექვემდებარება გადარგვას და გახარებას
93	93	დიადი ბოყვი / Acer velutinum	53	1 ძირი / ჯანსაღი / ექვემდებარება გადარგვას და გახარებას
94	94	ლეღვი / Ficus carica	29	1 ძირი / ხმობადი
95	95	დიადი ბოყვი / Acer velutinum	75	1 ძირი / ჯანსაღი / ექვემდებარება გადარგვას და გახარებას
96	96	დიადი ბოყვი / Acer velutinum	34	1 ძირი / ჯანსაღი / ექვემდებარება გადარგვას და გახარებას
97	97	დიადი ბოყვი / Acer velutinum	2-4	4 ძირი / ჯანსაღი / ექვემდებარება გადარგვას და გახარებას
98	98	დიადი ბოყვი / Acer velutinum	3	1 ძირი / ჯანსაღი / ექვემდებარება გადარგვას და გახარებას
99	99	დიადი ბოყვი / Acer velutinum	23-55	2 ძირი / ჯანსაღი / ექვემდებარება გადარგვას და გახარებას
100	100	დიადი ბოყვი / Acer velutinum	20	1 ძირი / ჯანსაღი / ექვემდებარება გადარგვას და გახარებას
101	101	ხურმა / Diōspyros	8	ხილ-კენკროვანი / 1 ძირი / ჯანსაღი / ექვემდებარება გადარგვას და გახარებას
102	102	ხურმა / Diōspyros	3	ხილ-კენკროვანი / 1 ძირი / ჯანსაღი / ექვემდებარება გადარგვას და გახარებას
103	103	დიადი ბოყვი / Acer velutinum	2	1 ძირი / ჯანსაღი / ექვემდებარება გადარგვას და გახარებას
104	104	დიადი ბოყვი / Acer velutinum	120	1 ძირი / ჯანსაღი / ექვემდებარება გადარგვას და გახარებას
105	105	დიადი ბოყვი / Acer velutinum	25	1 ძირი / ჯანსაღი / ექვემდებარება გადარგვას და გახარებას
106	106	დიადი ბოყვი / Acer velutinum	2	1 ძირი / ჯანსაღი / ექვემდებარება გადარგვას და გახარებას
107	107	დიადი ბოყვი / Acer velutinum	28	1 ძირი / ჯანსაღი / ექვემდებარება გადარგვას და გახარებას
108	108	დიადი ბოყვი / Acer velutinum	8	1 ძირი / ჯანსაღი / ექვემდებარება გადარგვას და გახარებას
109	109	დიადი ბოყვი / Acer velutinum	30	1 ძირი / ჯანსაღი / ექვემდებარება გადარგვას და გახარებას
110	110	დიადი ბოყვი / Acer velutinum	25	1 ძირი / ჯანსაღი / ექვემდებარება გადარგვას და გახარებას
111	111	დიადი ბოყვი / Acer velutinum	28	1 ძირი / ჯანსაღი / ექვემდებარება გადარგვას და გახარებას
112	112	დიადი ბოყვი / Acer velutinum	25	1 ძირი / ჯანსაღი / ექვემდებარება გადარგვას და გახარებას

113	113	დიადი ბოყვი / Acer velutinum	20	1 ძირი / ჯანსაღი / ექვემდებარება გადარგვას და გახარებას
114	114	დიადი ბოყვი / Acer velutinum	32-36	2 ძირი / ჯანსაღი / ექვემდებარება გადარგვას და გახარებას
115	115	ლეღვი / Ficus carica	27-28	ხილ-კენკროვანი / 2 ძირი / ჯანსაღი / ექვემდებარება გადარგვას და გახარებას
116	116	დიადი ბოყვი / Acer velutinum	70	1 ძირი / ჯანსაღი / ექვემდებარება გადარგვას და გახარებას
117	117	დიადი ბოყვი / Acer velutinum	2-4	10 ძირი / ჯანსაღი / ექვემდებარება გადარგვას და გახარებას
118	118	აკაკი / Celtis	20	1 ძირი / ჯანსაღი / ექვემდებარება გადარგვას და გახარებას
119	119	დიადი ბოყვი / Acer velutinum	25	1 ძირი / ჯანსაღი / ექვემდებარება გადარგვას და გახარებას
120	120	ელდარის ფიჭვი / Pinus eldarica	28	1 ძირი / ხმობადი
121	121	ელდარის ფიჭვი / Pinus eldarica	32	1 ძირი / ხმობადი
122	122	ელდარის ფიჭვი / Pinus eldarica	33	1 ძირი / ხმობადი
123	123	ელდარის ფიჭვი / Pinus eldarica	27	1 ძირი / ხმობადი
124	124	ელდარის ფიჭვი / Pinus eldarica	39	1 ძირი / ხმობადი
125	125	ელდარის ფიჭვი / Pinus eldarica	18	1 ძირი / ხმობადი
126	126	აკაკი / Celtis	1-4	6 ძირი / ჯანსაღი / ექვემდებარება გადარგვას და გახარებას
127	127	დიადი ბოყვი / Acer velutinum	2-8	12 ძირი / ჯანსაღი / ექვემდებარება გადარგვას და გახარებას
128	128	დიადი ბოყვი / Acer velutinum	1-6	7 ძირი / ჯანსაღი / ექვემდებარება გადარგვას და გახარებას
129	129	აკაკი / Celtis	2-4	3 ძირი / ჯანსაღი / ექვემდებარება გადარგვას და გახარებას
130	130	აილანთუსი / Ailanthus altissima	6-6	2 ძირი / ჯანსაღი / ექვემდებარება გადარგვას და გახარებას
131	131	აილანთუსი / Ailanthus altissima	5	1 ძირი / ჯანსაღი / ექვემდებარება გადარგვას და გახარებას
132	132	დიადი ბოყვი / Acer velutinum	2-4	3 ძირი / ჯანსაღი / ექვემდებარება გადარგვას და გახარებას
133	133	აკაკი / Celtis	1-3	9 ძირი / ჯანსაღი / ექვემდებარება გადარგვას და გახარებას
134	134	დიადი ბოყვი / Acer velutinum	1-6	5 ძირი / ჯანსაღი / ექვემდებარება გადარგვას და გახარებას
135	135	დიადი ბოყვი / Acer velutinum	2-8	4 ძირი / ჯანსაღი / ექვემდებარება გადარგვას და გახარებას
136	136	დიადი ბოყვი / Acer velutinum	3-5	2 ძირი / ჯანსაღი / ექვემდებარება გადარგვას და გახარებას
137	137	დიადი ბოყვი / Acer velutinum	2-8	6 ძირი / ჯანსაღი / ექვემდებარება გადარგვას და გახარებას
138	138	დიადი ბოყვი / Acer velutinum	1-3	3 ძირი / ჯანსაღი / ექვემდებარება გადარგვას და გახარებას
139	139	დიადი ბოყვი / Acer velutinum	1-4	6 ძირი / ჯანსაღი / ექვემდებარება გადარგვას და გახარებას
140	140	აილანთუსი / Ailanthus altissima	1-2	2 ძირი / ჯანსაღი / ექვემდებარება გადარგვას და გახარებას
141	141	აილანთუსი / Ailanthus altissima	21	1 ძირი / ხმობადი
142	142	დიადი ბოყვი / Acer velutinum	2-2	3 ძირი / ჯანსაღი / ექვემდებარება გადარგვას და გახარებას
143	143	აილანთუსი / Ailanthus altissima	28	1 ძირი / ჯანსაღი / ექვემდებარება გადარგვას და გახარებას
144	144	აილანთუსი / Ailanthus altissima	23	1 ძირი / ჯანსაღი / ექვემდებარება გადარგვას და გახარებას
145	145	აილანთუსი / Ailanthus altissima	26	1 ძირი / ჯანსაღი / ექვემდებარება გადარგვას და გახარებას
146	146	დიადი ბოყვი / Acer velutinum	2-4	3 ძირი / ჯანსაღი / ექვემდებარება გადარგვას და გახარებას
147	147	დიადი ბოყვი / Acer velutinum	1-3	4 ძირი / ჯანსაღი / ექვემდებარება გადარგვას და გახარებას
148	148	ლეღვი / Ficus carica	1-2	ხილ-კენკროვანი / 3 ძირი / ჯანსაღი / ექვემდებარება გადარგვას და გახარებას
149	149	დიადი ბოყვი / Acer velutinum	2-5	4 ძირი / ჯანსაღი / ექვემდებარება გადარგვას და გახარებას
150	150	დიადი ბოყვი / Acer velutinum	2-4	5 ძირი / ჯანსაღი / ექვემდებარება გადარგვას და გახარებას
151	151	აილანთუსი / Ailanthus altissima	2	1 ძირი / ჯანსაღი / ექვემდებარება გადარგვას და გახარებას
152	152	დიადი ბოყვი / Acer velutinum	1-4	3 ძირი / ჯანსაღი / ექვემდებარება გადარგვას და გახარებას
153	153	აილანთუსი / Ailanthus altissima	2	1 ძირი / ჯანსაღი / ექვემდებარება გადარგვას და გახარებას
154	154	დიადი ბოყვი / Acer velutinum	2-3	3 ძირი / ჯანსაღი / ექვემდებარება გადარგვას და გახარებას
155	155	ლეღვი / Ficus carica	2	ხილ-კენკროვანი / 1 ძირი / ჯანსაღი / ექვემდებარება გადარგვას და გახარებას
156	156	აილანთუსი / Ailanthus altissima	24	1 ძირი / ზეხმელი
157	157	აილანთუსი / Ailanthus altissima	22	1 ძირი / ჯანსაღი / ექვემდებარება გადარგვას და გახარებას
158	158	დიადი ბოყვი / Acer velutinum	4	1 ძირი / ჯანსაღი / ექვემდებარება გადარგვას და გახარებას
159	159	აილანთუსი / Ailanthus altissima	20	1 ძირი / ჯანსაღი / ექვემდებარება გადარგვას და გახარებას
160	160	დიადი ბოყვი / Acer velutinum	14	1 ძირი / ჯანსაღი / ექვემდებარება გადარგვას და გახარებას
161	161	დიადი ბოყვი / Acer velutinum	30	1 ძირი / ზეხმელი
162	162	დიადი ბოყვი / Acer velutinum	44	1 ძირი / ჯანსაღი / ექვემდებარება გადარგვას და გახარებას
163	163	დიადი ბოყვი / Acer velutinum	32	1 ძირი / ჯანსაღი / ექვემდებარება გადარგვას და გახარებას
164	164	ელდარის ფიჭვი / Pinus eldarica	28	1 ძირი / ზეხმელი
165	165	დიადი ბოყვი / Acer velutinum	62	1 ძირი / ჯანსაღი / ექვემდებარება გადარგვას და გახარებას
166	166	დიადი ბოყვი / Acer velutinum	2-4	1 ძირი ამონაყრით / ჯანსაღი / ექვემდებარება გადარგვას და გახარებას

167	167	აკაკი / Celtis	3	1 ძირი / ჯანსაღი / ექვემდებარება გადარგვას და გახარებას
168	168	დიადი ბოყვი / Acer velutinum	28	1 ძირი / ჯანსაღი / ექვემდებარება გადარგვას და გახარებას
169	169	თუთის ხე / Morus	73	1 ძირი / ჯანსაღი / ექვემდებარება გადარგვას და გახარებას
170	170	თუთის ხე / Morus	44	1 ძირი / ჯანსაღი / ექვემდებარება გადარგვას და გახარებას
171	171	ელდარის ფიჭვი / Pinus eldarica	38	1 ძირი / ზეხმელი / წაქცეული
172	172	დიადი ბოყვი / Acer velutinum	22	1 ძირი / ჯანსაღი / ექვემდებარება გადარგვას და გახარებას
173	173	აკაცია / Acacia	38	1 ძირი / ჯანსაღი / ექვემდებარება გადარგვას და გახარებას
174	174	აკაცია / Acacia	29	1 ძირი / ჯანსაღი / ექვემდებარება გადარგვას და გახარებას
175	175	ელდარის ფიჭვი / Pinus eldarica	32	1 ძირი / ზეხმელი
176	176	აილანთუსი / Ailanthus altissima	27	1 ძირი / ჯანსაღი / ექვემდებარება გადარგვას და გახარებას
177	177	ელდარის ფიჭვი / Pinus eldarica	25	1 ძირი / ზეხმელი
178	178	ელდარის ფიჭვი / Pinus eldarica	31	1 ძირი / ხმობადი
179	179	ტყემალი / Prúnus cerasiféra	28	1 ძირი / ხმობადი
180	180	აილანთუსი / Ailanthus altissima	5	1 ძირი / ჯანსაღი / ექვემდებარება გადარგვას და გახარებას
181	181	აილანთუსი / Ailanthus altissima	1-4	4 ძირი / ჯანსაღი / ექვემდებარება გადარგვას და გახარებას
182	182	აილანთუსი / Ailanthus altissima	32	1 ძირი / ჯანსაღი / ექვემდებარება გადარგვას და გახარებას
183	183	აილანთუსი / Ailanthus altissima	1-3	5 ძირი / ჯანსაღი / ექვემდებარება გადარგვას და გახარებას
184	184	დიადი ბოყვი / Acer velutinum	62	1 ძირი / ჯანსაღი / ექვემდებარება გადარგვას და გახარებას
185	185	აკაკი / Celtis	2	1 ძირი / ჯანსაღი / ექვემდებარება გადარგვას და გახარებას
186	186	აილანთუსი / Ailanthus altissima	1	1 ძირი / ჯანსაღი / ექვემდებარება გადარგვას და გახარებას
187	187	დიადი ბოყვი / Acer velutinum	3	1 ძირი / ჯანსაღი / ექვემდებარება გადარგვას და გახარებას
188	188	ტყემალი / Prúnus cerasiféra	10-15	1 ძირი / 3 კაპა / ხმობადი
189	189	აკაკი / Celtis	8	1 ძირი / ჯანსაღი / ექვემდებარება გადარგვას და გახარებას
190	190	დიადი ბოყვი / Acer velutinum	10	1 ძირი / ჯანსაღი / ექვემდებარება გადარგვას და გახარებას
191	191	აკაკი / Celtis	1-2	2 ძირი / ჯანსაღი / ექვემდებარება გადარგვას და გახარებას
192	192	აკაკი / Celtis	1-2	5 ძირი / ჯანსაღი / ექვემდებარება გადარგვას და გახარებას
193	193	ელდარის ფიჭვი / Pinus eldarica	62	1 ძირი / ხმობადი
194	194	დიადი ბოყვი / Acer velutinum	2-4	3 ძირი / ჯანსაღი / ექვემდებარება გადარგვას და გახარებას
195	195	დიადი ბოყვი / Acer velutinum	2-8	2 ძირი / ჯანსაღი / ექვემდებარება გადარგვას და გახარებას
196	196	დიადი ბოყვი / Acer velutinum	10	1 ძირი / ჯანსაღი / ექვემდებარება გადარგვას და გახარებას
197	197	მაკლურა / Maclura	8	1 ძირი / ჯანსაღი / ექვემდებარება გადარგვას და გახარებას
198	198	დიადი ბოყვი / Acer velutinum	3-12	3 ძირი / ჯანსაღი / ექვემდებარება გადარგვას და გახარებას
199	199	დიადი ბოყვი / Acer velutinum	13	1 ძირი / ჯანსაღი / ექვემდებარება გადარგვას და გახარებას
200	200	თელა / Ulmus	1-3	2 ძირი / ჯანსაღი / ექვემდებარება გადარგვას და გახარებას
201	201	დიადი ბოყვი / Acer velutinum	15	1 ძირი / ჯანსაღი / ექვემდებარება გადარგვას და გახარებას
202	202	დიადი ბოყვი / Acer velutinum	5-6	2 ძირი / ჯანსაღი / ექვემდებარება გადარგვას და გახარებას
203	203	დიადი ბოყვი / Acer velutinum	8	1 ძირი / ჯანსაღი / ექვემდებარება გადარგვას და გახარებას
204	204	დიადი ბოყვი / Acer velutinum	3-7	4 ძირი / ჯანსაღი / ექვემდებარება გადარგვას და გახარებას
205	205	დიადი ბოყვი / Acer velutinum	8	1 ძირი / ჯანსაღი / ექვემდებარება გადარგვას და გახარებას
206	206	დიადი ბოყვი / Acer velutinum	2-10	4 ძირი / ჯანსაღი / ექვემდებარება გადარგვას და გახარებას
207	207	დიადი ბოყვი / Acer velutinum	6-10	4 ძირი / ჯანსაღი / ექვემდებარება გადარგვას და გახარებას
208	208	დიადი ბოყვი / Acer velutinum	1-3	6 ძირი / ჯანსაღი / ექვემდებარება გადარგვას და გახარებას
209	209	დიადი ბოყვი / Acer velutinum	6	1 ძირი / ჯანსაღი / ექვემდებარება გადარგვას და გახარებას
210	210	ტყემალი / Prúnus cerasiféra	3	ხილ-კენკროვანი / 1 ძირი / ჯანსაღი / ექვემდებარება გადარგვას და გახარებას
211	211	დიადი ბოყვი / Acer velutinum	3	1 ძირი / ჯანსაღი / ექვემდებარება გადარგვას და გახარებას
212	212	ელდარის ფიჭვი / Pinus eldarica	45	1 ძირი / ხმობადი
213	213	ელდარის ფიჭვი / Pinus eldarica	51	1 ძირი / ხმობადი
214	214	იასამანი / Syringa	1-4	ბუჩქი / 1 ძირი / ჯანსაღი / ექვემდებარება გადარგვას და გახარებას
215	215	აკაკი / Celtis	1-4	10 ძირი / ჯანსაღი / ექვემდებარება გადარგვას და გახარებას
216	216	დიადი ბოყვი / Acer velutinum	2-4	2 ძირი / ჯანსაღი / ექვემდებარება გადარგვას და გახარებას
217	217	აკაკი / Celtis	1-3	11 ძირი / ჯანსაღი / ექვემდებარება გადარგვას და გახარებას
218	218	აკაკი / Celtis	10	1 ძირი / ჯანსაღი / ექვემდებარება გადარგვას და გახარებას
219	219	დიადი ბოყვი / Acer velutinum	2-11	4 ძირი / ჯანსაღი / ექვემდებარება გადარგვას და გახარებას
220	220	აკაკი / Celtis	1-3	8 ძირი / ჯანსაღი / ექვემდებარება გადარგვას და გახარებას

221	221	ელდარის ფიჭვი / Pinus eldarica	53	1 ძირი / ზეხმელი
222	222	დიადი ზოყვი / Acer velutinum	2-3	3 ძირი / ჯანსაღი / ექვემდებარება გადარგვას და გახარებას
223	223	თელა / Ulmus	3-6	2 ძირი / ჯანსაღი / ექვემდებარება გადარგვას და გახარებას
224	224	დიადი ზოყვი / Acer velutinum	4-5	2 ძირი / ჯანსაღი / ექვემდებარება გადარგვას და გახარებას
225	225	აკაკი / Celtis	2-4	3 ძირი / ჯანსაღი / ექვემდებარება გადარგვას და გახარებას
226	226	იფანი / Fraxinus	4	1 ძირი / ჯანსაღი / ექვემდებარება გადარგვას და გახარებას
227	227	აკაკი / Celtis	1-3	4 ძირი / ჯანსაღი / ექვემდებარება გადარგვას და გახარებას
228	228	გრაკალა / Spiraea	1-2	ბუჩქი / 3 ძირი / ჯანსაღი / ექვემდებარება გადარგვას და გახარებას
229	229	აკაკი / Celtis	10-12	2 ძირი / ჯანსაღი / ექვემდებარება გადარგვას და გახარებას
230	230	აკაკი / Celtis	12	1 ძირი / ჯანსაღი / ექვემდებარება გადარგვას და გახარებას
231	231	აკაკი / Celtis	6-8	2 ძირი / ჯანსაღი / ექვემდებარება გადარგვას და გახარებას
232	232	აკაკი / Celtis	1-3	10 ძირი / ჯანსაღი / ექვემდებარება გადარგვას და გახარებას
233	233	აკაკი / Celtis	1-3	3 ძირი / ჯანსაღი / ექვემდებარება გადარგვას და გახარებას
234	234	იფანი / Fraxinus	26	1 ძირი / ჯანსაღი / ექვემდებარება გადარგვას და გახარებას
235	235	დიადი ზოყვი / Acer velutinum	10	1 ძირი / ჯანსაღი / ექვემდებარება გადარგვას და გახარებას
236	236	იფანი / Fraxinus	2-4	4 ძირი / ჯანსაღი / ექვემდებარება გადარგვას და გახარებას
237	237	იფანი / Fraxinus	2-4	4 ძირი / ჯანსაღი / ექვემდებარება გადარგვას და გახარებას
238	238	გრაკალა / Spiraea	1-2	ბუჩქი / ეკალბარდი [1]/ ჯანსაღი / ექვემდებარება გადარგვას და გახარებას
239	239	ელდარის ფიჭვი / Pinus eldarica	45	1 ძირი / ზეხმელი
240	240	აკაკი / Celtis	1-3	8 ძირი / ჯანსაღი / ექვემდებარება გადარგვას და გახარებას
241	241	აკაკი / Celtis	20	1 ძირი / ჯანსაღი / ექვემდებარება გადარგვას და გახარებას
242	242	გრაკალა / Spiraea	1-2	ბუჩქი / ჯანსაღი / ექვემდებარება გადარგვას და გახარებას
243	243	აკაკი / Celtis	2-4	5 ძირი / ჯანსაღი / ექვემდებარება გადარგვას და გახარებას
244	244	აკაკი / Celtis	4-4	2 კაპა / ჯანსაღი / ექვემდებარება გადარგვას და გახარებას
245	245	აკაკი / Celtis	3-6	2 ძირი / ჯანსაღი / ექვემდებარება გადარგვას და გახარებას
246	246	აკაკი / Celtis	2-10	4 ძირი / ჯანსაღი / ექვემდებარება გადარგვას და გახარებას
247	247	აკაკი / Celtis	6-6	2 ძირი / ჯანსაღი / ექვემდებარება გადარგვას და გახარებას
248	248	აკაკი / Celtis	2-8	3 ძირი / ჯანსაღი / ექვემდებარება გადარგვას და გახარებას
249	249	აკაკი / Celtis	3-3	2 ძირი / ჯანსაღი / ექვემდებარება გადარგვას და გახარებას
250	250	გრაკალა / Spiraea	1-2	ბუჩქი / ჯანსაღი / ექვემდებარება გადარგვას და გახარებას
251	251	აკაკი / Celtis	14	1 ძირი / ჯანსაღი / ექვემდებარება გადარგვას და გახარებას
252	252	აკაკი / Celtis	1-2	2 ძირი / ჯანსაღი / ექვემდებარება გადარგვას და გახარებას
253	253	აკაკი / Celtis	3-12	2 ძირი / ჯანსაღი / ექვემდებარება გადარგვას და გახარებას
254	254	ელდარის ფიჭვი / Pinus eldarica	55	1 ძირი / ზეხმელი
255	255	აკაკი / Celtis	2-10	6 ძირი / ჯანსაღი / ექვემდებარება გადარგვას და გახარებას
256	256	აკაკი / Celtis	2-8	5 ძირი / ჯანსაღი / ექვემდებარება გადარგვას და გახარებას
257	257	იფანი / Fraxinus	8-21	2 ძირი / ჯანსაღი / ექვემდებარება გადარგვას და გახარებას
258	258	აკაკი / Celtis	8	1 ძირი / ჯანსაღი / ექვემდებარება გადარგვას და გახარებას
259	259	აკაკი / Celtis	2-23	4 ძირი / ჯანსაღი / ექვემდებარება გადარგვას და გახარებას
260	260	აკაკი / Celtis	12	1 ძირი / ჯანსაღი / ექვემდებარება გადარგვას და გახარებას
261	261	აკაკი / Celtis	3-4	2 ძირი / ჯანსაღი / ექვემდებარება გადარგვას და გახარებას
262	262	აკაკი / Celtis	2-7	3 ძირი / ჯანსაღი / ექვემდებარება გადარგვას და გახარებას
263	263	აკაკი / Celtis	1-10	2 ძირი / ჯანსაღი / ექვემდებარება გადარგვას და გახარებას
264	264	გრაკალა / Spiraea	1-2	ბუჩქი / 3 ძირი / ჯანსაღი / ექვემდებარება გადარგვას და გახარებას
265	265	აკაკი / Celtis	1-3	3 ძირი / ჯანსაღი / ექვემდებარება გადარგვას და გახარებას
266	266	საპნის ხე / Sapindus	4	1 ძირი / ჯანსაღი / ექვემდებარება გადარგვას და გახარებას

[1] *იხილეთ თანდართული ფოტომასალის №238_2 სურათი*

5.1.1. ს/კ 01.15.04.004.006 მიწის ნაკვეთზე არსებული ხილ-კენკროვანი ხე-მცენარეების აღრიცხვის უწყისი №2

მისამართი:	ქალაქი თბილისი, საქანელას ქუჩას, სასტუმრო ივერიასა და მ. ჯავახიშვილის დაღმართს შორის
საკადასტრო კოდი	01.15.04.004.006
მიწის ნაკვეთის ფართობი	2 460 კვ.მ
აღრიცხვის მეთოდი	ძირობრივი
პირობითი აღნიშვნა	ჯანსაღი ხილ-კენკროვანი ზეხმელი ხილ-კენკროვანი ხმობადი ხილ-კენკროვანი

№	ხის №	სახეობა ქართული / ლათინური	D 10 სმ-ზე	შენიშვნა
1	5	ლეღვი / Ficus carica	2	ხილ-კენკროვანი / 1 ძირი / ჯანსაღი / ექვემდებარება გადარგვას და გახარებას
2	7	ტყემალი / Prúnus cerasiféra	18	ხილ-კენკროვანი / 1 ძირი / ზეხმელი
3	13	ტყემალი / Prúnus cerasiféra	3-3	ხილ-კენკროვანი / 2 ძირი / ჯანსაღი / ექვემდებარება გადარგვას და გახარებას
4	31	ტყემალი / Prúnus cerasiféra	2-2	ხილ-კენკროვანი / 2 ძირი / ჯანსაღი / ექვემდებარება გადარგვას და გახარებას
5	41	ტყემალი / Prúnus cerasiféra	1	ხილ-კენკროვანი / 1 ძირი / ჯანსაღი / ექვემდებარება გადარგვას და გახარებას
6	48	ტყემალი / Prúnus cerasiféra	1	ხილ-კენკროვანი / 1 ძირი / ჯანსაღი / ექვემდებარება გადარგვას და გახარებას
7	61	ლეღვი / Ficus carica	14-17	ხილ-კენკროვანი / 2 ძირი / ჯანსაღი / ექვემდებარება გადარგვას და გახარებას
8	66	ლეღვი / Ficus carica	1-3	ხილ-კენკროვანი / 3 ძირი / ჯანსაღი / ექვემდებარება გადარგვას და გახარებას
9	75	ტყემალი / Prúnus cerasiféra	3	ხილ-კენკროვანი / 1 ძირი / ჯანსაღი / ექვემდებარება გადარგვას და გახარებას
10	80	ლეღვი / Ficus carica	50	ხილ-კენკროვანი / 1 ძირი / ჯანსაღი / ექვემდებარება გადარგვას და გახარებას
11	81	ლეღვი / Ficus carica	25	1 ძირი / ზეხმელი
12	94	ლეღვი / Ficus carica	29	1 ძირი / ხმობადი
13	101	ხურმა / Diōspyros	8	ხილ-კენკროვანი / 1 ძირი / ჯანსაღი / ექვემდებარება გადარგვას და გახარებას
14	102	ხურმა / Diōspyros	3	ხილ-კენკროვანი / 1 ძირი / ჯანსაღი / ექვემდებარება გადარგვას და გახარებას
15	115	ლეღვი / Ficus carica	27-28	ხილ-კენკროვანი / 2 ძირი / ჯანსაღი / ექვემდებარება გადარგვას და გახარებას
16	148	ლეღვი / Ficus carica	1-2	ხილ-კენკროვანი / 3 ძირი / ჯანსაღი / ექვემდებარება გადარგვას და გახარებას
17	155	ლეღვი / Ficus carica	2	ხილ-კენკროვანი / 1 ძირი / ჯანსაღი / ექვემდებარება გადარგვას და გახარებას
18	179	ტყემალი / Prúnus cerasiféra	28	1 ძირი / ხმობადი
19	188	ტყემალი / Prúnus cerasiféra	10-15	1 ძირი / 3 კაპა / ხმობადი
20	210	ტყემალი / Prúnus cerasiféra	3	ხილ-კენკროვანი / 1 ძირი / ჯანსაღი / ექვემდებარება გადარგვას და გახარებას

5.1.2. ს/კ 01.15.04.004.006 მიწის ნაკვეთზე არსებული ზეხმელი ხე-მცენარეების აღრიცხვის უწყისი №3

№	ხის №	სახეობა ქართული / ლათინური	D 10სმ-ზე	შენიშვნა
1	35	ელდარის ფიჭვი / Pinus eldarica	33	1 ძირი / ზეხმელი
2	77	აკაცია / Acacia	37	1 ძირი / ზეხმელი / წაქცეული
3	156	აილანთუსი / Ailanthus altissima	24	1 ძირი / ზეხმელი
4	161	დიადი ბოყვი / Acer velutinum	30	1 ძირი / ზეხმელი
5	164	ელდარის ფიჭვი / Pinus eldarica	28	1 ძირი / ზეხმელი
6	171	ელდარის ფიჭვი / Pinus eldarica	38	1 ძირი / ზეხმელი / წაქცეული
7	175	ელდარის ფიჭვი / Pinus eldarica	32	1 ძირი / ზეხმელი
8	177	ელდარის ფიჭვი / Pinus eldarica	25	1 ძირი / ზეხმელი
9	221	ელდარის ფიჭვი / Pinus eldarica	53	1 ძირი / ზეხმელი
10	239	ელდარის ფიჭვი / Pinus eldarica	45	1 ძირი / ზეხმელი
11	254	ელდარის ფიჭვი / Pinus eldarica	55	1 ძირი / ზეხმელი

5.1.3. ს/კ 01.15.04.004.006 მიწის ნაკვეთზე არსებული ხმობადი ხე-მცენარეების აღრიცხვის უწყისი №4

№	ხის №	სახეობა ქართული / ლათინური	D 10სმ-ზე	შენიშვნა
1	30	ელდარის ფიჭვი / Pinus eldarica	29	1 ძირი / ხმობადი
2	45	ელდარის ფიჭვი / Pinus eldarica	45	1 ძირი / ხმობადი
3	53	ელდარის ფიჭვი / Pinus eldarica	30	1 ძირი / ხმობადი
4	120	ელდარის ფიჭვი / Pinus eldarica	28	1 ძირი / ხმობადი
5	121	ელდარის ფიჭვი / Pinus eldarica	32	1 ძირი / ხმობადი
6	122	ელდარის ფიჭვი / Pinus eldarica	33	1 ძირი / ხმობადი
7	123	ელდარის ფიჭვი / Pinus eldarica	27	1 ძირი / ხმობადი
8	124	ელდარის ფიჭვი / Pinus eldarica	39	1 ძირი / ხმობადი
9	125	ელდარის ფიჭვი / Pinus eldarica	18	1 ძირი / ხმობადი
10	141	აილანთუსი / Ailanthus altissima	21	1 ძირი / ხმობადი
11	178	ელდარის ფიჭვი / Pinus eldarica	31	1 ძირი / ხმობადი
12	193	ელდარის ფიჭვი / Pinus eldarica	62	1 ძირი / ხმობადი
13	212	ელდარის ფიჭვი / Pinus eldarica	45	1 ძირი / ხმობადი
14	213	ელდარის ფიჭვი / Pinus eldarica	51	1 ძირი / ხმობადი

6. დასკვნა

ქალაქ თბილისში, საქანელას ქუჩას, სასტუმრო ივერიასა და მ. ჯავახიშვილის დაღმართს შორის, **01.15.04.004.006 საკადასტრო ერთეულზე** არსებულ მიწის ნაკვეთზე სულ აღიწერა **266 ძირი ხე-მცენარე**.

01.15.04.004.006 საკადასტრო ერთეულზე აღწერილი **266 ძირი ხე-მცენარიდან** (იხ. ს/კ 01.15.04.004.006 მიწის ნაკვეთზე არსებული ხე-მცენარეების აღრიცხვის სრული უწყისი №1) **20 ინდივიდი** წარმოადგენს ხილ-კენკროვანს (იხ. ხილ-კენკროვანი ხე-მცენარეების აღრიცხვის უწყისი №2), **11 ინდივიდი** ზეხმელს (იხ. ზეხმელი ხე-მცენარეების აღრიცხვის სრული უწყისი №3), ხოლო **14 ინდივიდი** ხმობადს (იხ. ხმობადი ხე-მცენარეების აღრიცხვის უწყისი №4).

შემსრულებელი: მწვანე ნარგავების ხარისხობრივ შეფასებაზე დასკვნის გამცემი უფლებამოსილი პირი, ექსპერტი გიორგი მჭედლიშვილი

ხელმოწერა: .....

დასკვნის გაცემის თარიღი: 12/06/2024 წ.