ҚҰЖАТТЫҢ №	ӨҢІМДЕУЛЕР ЖӘНЕ ТҮЗЕТУЛЕР
А-3	
ЖЕКЕ ТҰРҒЫЛЫҚТЫ ҚАЛҒАЛАЙТЫН ҒИМАРАТ	
ТӨМЕНГІ БАҒЫТ ОБЪЕКТІНІҢ ӘЗІРЛЕУШІСІ	
3 9 6 0 3 3 6 0 1 8 0 :	

ЗЕҢГІЗУШІ:
"ӘЛЬ ЗАҢЫБАЙ ДӨҢБЕЛЕКТІҢ"
ЖШС 010190605446

ЗЕҢГІЗУШІНІҢ:
ДЖЕҢІЛДЕ ОЙЛАСТЫРЫЛҒАН ҚОСЫМША,
ҚАЗАҚСТАН ҚАЛАСЫ N 4
01.72.14.035.183

ЖЕКЕЛЕНДІРІЛМЕЙДІ	
ТАПСЫРЫСҚА	
ЖОБАЛАУДАҒЫ	

ЖОБАНЫҢ АТАУЫ:
ӘЛЕЛЕУМЕТТІК ТҰРҒЫН ҮЙЛЕР КЕШЕНІ
ТҰРҒЫНДЫҚ ҮЙЛЕР ТОБЫ

ЖОБАЛАУ МӘНІ:
ЖОБАЛЫҚ ШЕШІМДЕР

ЖОБАЛАУ САТЫСЫ:	ЖОБА
ЖАЛПЫ ЖОСПАР	
МАСШТАБЫ:	±0.00 БӨТІНДЕРІҢ
1:200	
БЕТІ САНЫ	ЖАЛПЫ БЕТТЕР САНЫ

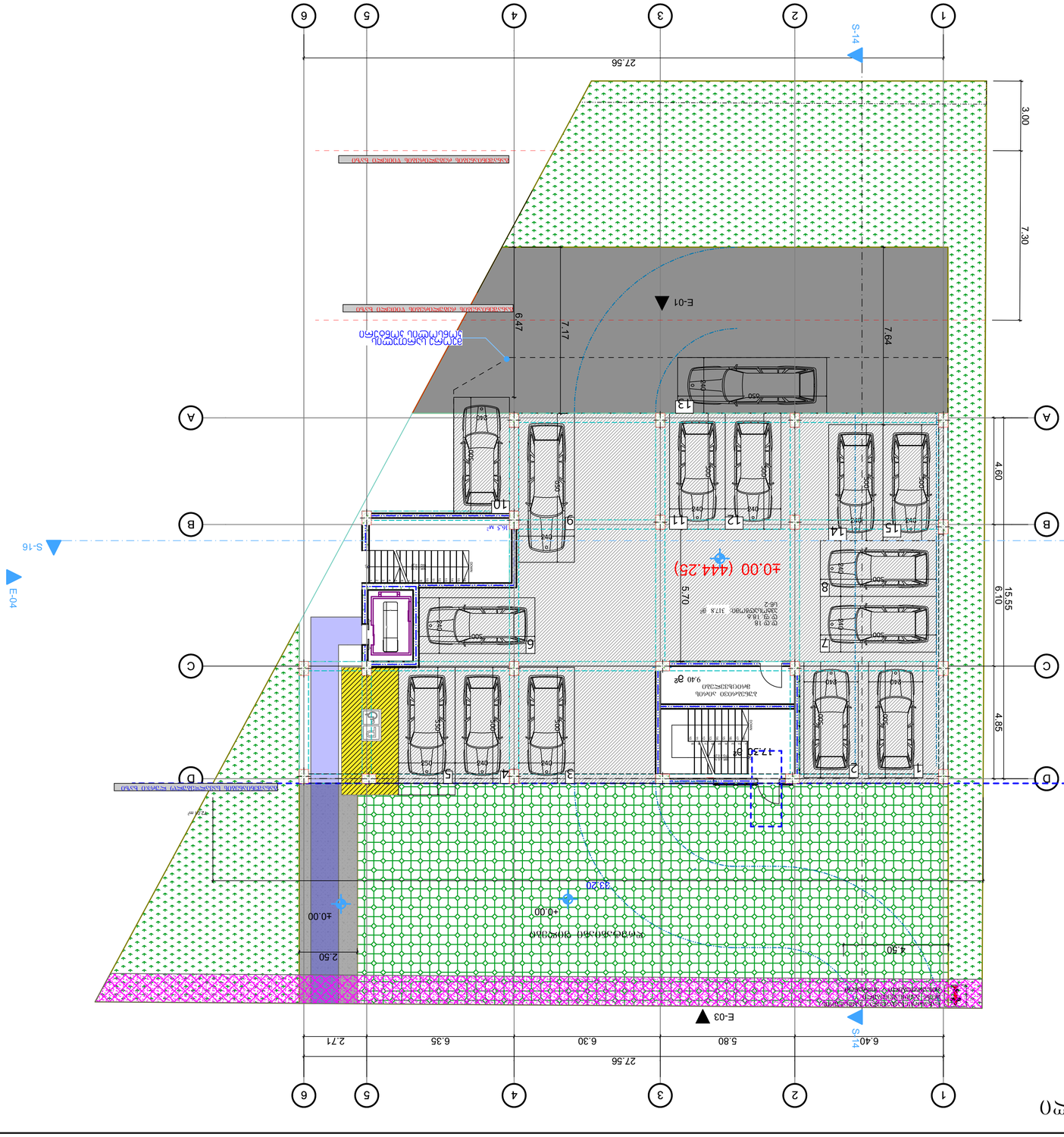

ЖАЛПЫ ЖОСПАР ±0.00 БӨТІНДЕРІҢ

გეგმა +2.800 ნიშნული

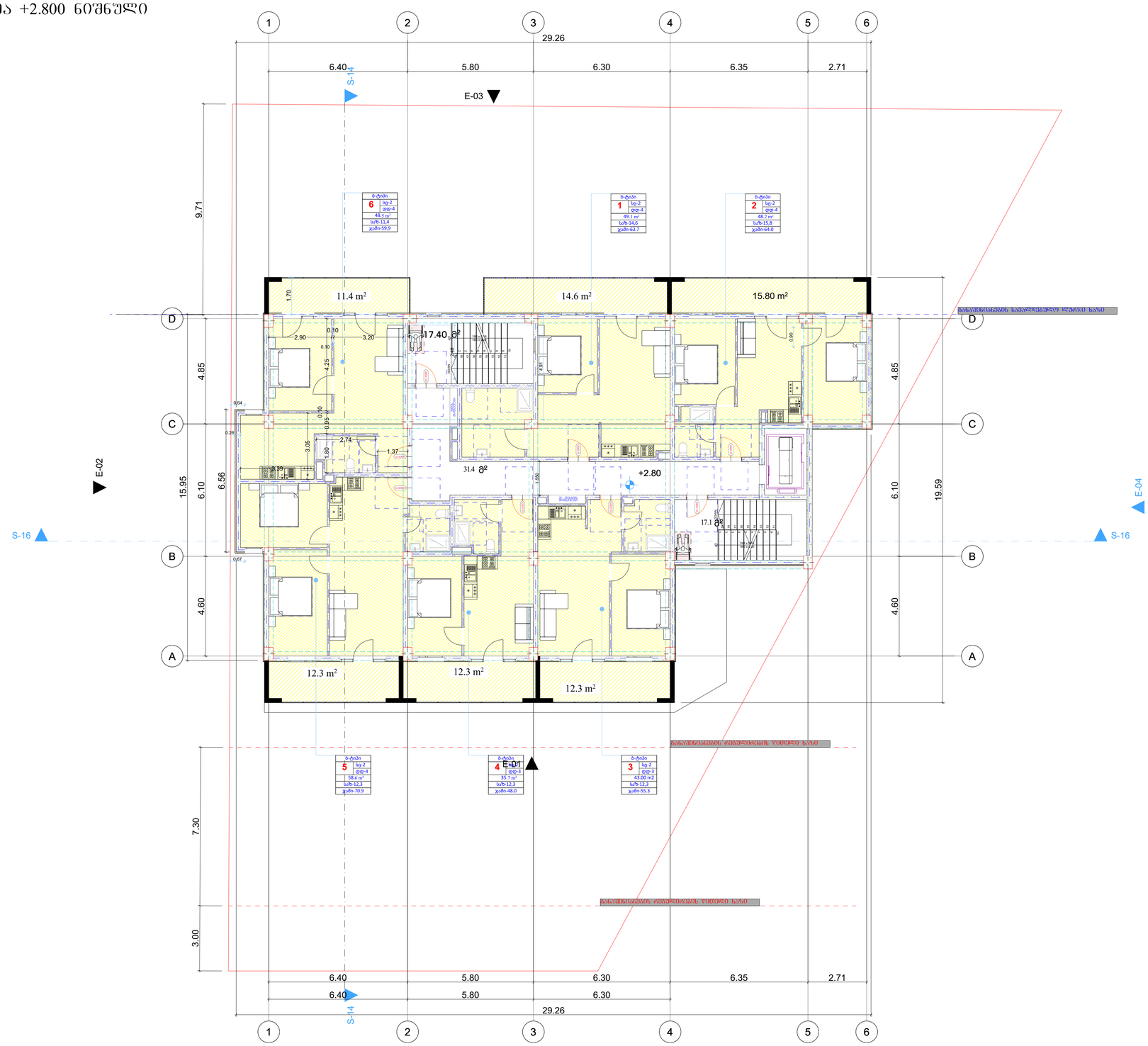

დაკვეთა №	ფორმატი A-3	პიროგითი აღნიშვნები	დამკვეთი: "შპს ჰაუსბაუ ჟონსთრაჟშენ" ს/ნ 01019060546
არქიტექტურული ნაწილი			მისამართი: ქალაქი თბილისი , სოფელი დიღომი, დავარის ქუჩა N 4 ს/კ 01.72.14.035.183
შ ე ნ ი შ ვ ნ ე ბ ი: წითელი ხაზი იხილეთ გენ-გეგმაზე			

პროექტის სახელწოდება: მრავალბინიანი საცხოვრებელი სახლი			პროექტის სტატუსი	გეგმები
			მაშტაბი: 1:200	ნახაზი: +2.800 ნიშნული
არქიტექტორი				
შეასრულა			სტადია	ფურცელი / ფურცლები
დირექტორი				

ҚҰЖАТТЫҢ №	ӨҢДЕУЛЕР ЖӨНІНДЕГІ ЖОБАЛАУ
	А-3
ЖОБАЛАУШЫ ҰЙЫМ	
ЖЕКЕ ТҰЛҒА ТҰРҒЫН ҮЙ	
ТҰРҒЫЗЫЛАТЫН МЕКЕНЖАЙ:	
ТӨЛЕБАЕВ ӨМІР ТӨЛЕБАЕВИЧ	
ЖОБАНЫҢ АТАУЫ:	
ЖЕКЕ ТҰЛҒА ТҰРҒЫН ҮЙ	
МЕКЕНЖАЙ:	
ТӨЛЕБАЕВ ӨМІР ТӨЛЕБАЕВИЧ	
ЖОБАЛАУШЫ ҰЙЫМ:	
"ҒАЗЫЗ ЗАҢЫҢ ЗҢӨЬЛӨМӨЛЗӘЗӘЗ"	
ЖШС 010190605446	
ЖОБАЛЫҚ ҚҰЖАТТАРДЫҢ ТОЛЫҚТЫҒЫ:	
ЖЕКЕ ТҰЛҒА ТҰРҒЫН ҮЙ	
ТАПСЫРЫС БЕРУШІ:	
ТӨЛЕБАЕВ ӨМІР ТӨЛЕБАЕВИЧ	
ЖОБАЛАУ МЕКЕМЕСІНІҢ ЖЕТЕКШІ МАМАНДАРЫ:	
ЖЕКЕ ТҰЛҒА ТҰРҒЫН ҮЙ	
ЖОБАЛАУШЫ ҰЙЫМ:	
"ҒАЗЫЗ ЗАҢЫҢ ЗҢӨЬЛӨМӨЛЗӘЗӘЗ"	
ЖШС 010190605446	
ЗӨЛЬЗЫЗӘӨЛӨ:	
ДЗҒЗЗӘӨЛ ДЗЗӘӨЛӨ , ЬӨҒЗЗӘӨЛӨ ӘӨЄӨҒЗӘӨ, ӘЗЗЗӘӨЛ ДЗЗӘ N 4	
01.72.14.035.183	
ЬЗ	
ЖЕКЕ ТҰЛҒА ТҰРҒЫН ҮЙ	
ТАПСЫРЫС БЕРУШІ:	
ТӨЛЕБАЕВ ӨМІР ТӨЛЕБАЕВИЧ	
ЖОБАЛАУШЫ ҰЙЫМ:	
"ҒАЗЫЗ ЗАҢЫҢ ЗҢӨЬЛӨМӨЛЗӘЗӘЗ"	
ЖШС 010190605446	
ЗӨЛЬЗЫЗӘӨЛӨ:	
ДЗҒЗЗӘӨЛ ДЗЗӘӨЛӨ , ЬӨҒЗЗӘӨЛӨ ӘӨЄӨҒЗӘӨ, ӘЗЗЗӘӨЛ ДЗЗӘ N 4	
01.72.14.035.183	
ЬЗ	
ЖЕКЕ ТҰЛҒА ТҰРҒЫН ҮЙ	
ТАПСЫРЫС БЕРУШІ:	
ТӨЛЕБАЕВ ӨМІР ТӨЛЕБАЕВИЧ	
ЖОБАЛАУШЫ ҰЙЫМ:	
"ҒАЗЫЗ ЗАҢЫҢ ЗҢӨЬЛӨМӨЛЗӘЗӘЗ"	
ЖШС 010190605446	
ЗӨЛЬЗЫЗӘӨЛӨ:	
ДЗҒЗЗӘӨЛ ДЗЗӘӨЛӨ , ЬӨҒЗЗӘӨЛӨ ӘӨЄӨҒЗӘӨ, ӘЗЗЗӘӨЛ ДЗЗӘ N 4	
01.72.14.035.183	
ЬЗ	

ЗӨЛЬЗЫЗӘӨЛӨ ЬЗЬӨҒЗЗӘӨЛӨ ӘӨЄӨҒЗӘӨ:

ӘӨЄЗЗЗЗӘӨЛӨ ЬЗЬӨҒЗЗӘӨЛӨ ЬЗЬӨЗӘЄЗЗӘӨЛӨ ЬЗЬӨЗӘЄЗЗӘӨЛӨ ЬЗЬӨЗӘЄ

ფასადების N	ფრონტონი
	A-3

ᲐᲮᲐᲚᲘ ᲨᲔᲜᲝᲑᲘᲡ ᲐᲠᲥᲘᲢᲔᲥᲢᲣᲠᲐ

ᲡᲐᲛᲔᲜᲔᲠᲒᲝ ᲙᲝᲛᲞᲚᲔᲥᲡᲘ

ᲛᲘᲡᲐᲛᲐᲠᲗᲘ: ᲥᲐᲚᲐᲥᲘ ᲗᲑᲘᲚᲘᲡᲘ, ᲓᲘᲓᲣᲑᲘᲡ ᲛᲔᲠᲛᲘᲡ ᲥᲣᲩᲐ

ᲡᲐᲙᲐᲓᲐᲡᲢᲠᲝ ᲙᲝᲓᲘ: 01.72.14.035.183

ᲛᲔᲡᲐᲑᲐᲠᲗᲕᲔᲚᲝᲡ ᲓᲐᲡᲐᲮᲔᲚᲔᲑᲐ: "ᲗᲑᲘᲚᲘᲡᲘᲡ ᲓᲘᲓᲣᲑᲘᲡ ᲛᲔᲠᲛᲘᲡ ᲥᲣᲩᲐ"

ᲡᲐᲙᲐᲓᲐᲡᲢᲠᲝ ᲜᲝᲛᲔᲠᲘ: ა/ნ 010190605446

ᲐᲠᲥᲘᲢᲔᲥᲢᲘᲡ ᲓᲐᲡᲐᲮᲔᲚᲔᲑᲐ: ᲡᲐᲪᲮᲝᲕᲠᲔᲑᲚᲝ ᲡᲐᲮᲚᲘᲡ ᲛᲨᲔᲜᲔᲑᲚᲝᲑᲘᲡ ᲞᲠᲝᲔᲥᲢᲘᲡ ᲐᲕᲢᲝᲠᲘ: ᲒᲘᲝᲠᲒᲘ ᲛᲔᲤᲐᲠᲘᲨᲕᲘᲚᲘ

ᲡᲐᲙᲐᲓᲐᲡᲢᲠᲝ ᲜᲝᲛᲔᲠᲘ: ᲐᲠᲥᲘᲢᲔᲥᲢᲘᲡ ᲓᲐᲡᲐᲮᲔᲚᲔᲑᲐ: ᲡᲐᲪᲮᲝᲕᲠᲔᲑᲚᲝ ᲡᲐᲮᲚᲘᲡ ᲛᲨᲔᲜᲔᲑᲚᲝᲑᲘᲡ ᲞᲠᲝᲔᲥᲢᲘᲡ ᲐᲕᲢᲝᲠᲘ: ᲒᲘᲝᲠᲒᲘ ᲛᲔᲤᲐᲠᲘᲨᲕᲘᲚᲘ

ᲡᲐᲙᲐᲓᲐᲡᲢᲠᲝ ᲙᲝᲓᲘ: 01.72.14.035.183

ᲛᲔᲡᲐᲑᲐᲠᲗᲕᲔᲚᲝᲡ ᲓᲐᲡᲐᲮᲔᲚᲔᲑᲐ: "ᲗᲑᲘᲚᲘᲡᲘᲡ ᲓᲘᲓᲣᲑᲘᲡ ᲛᲔᲠᲛᲘᲡ ᲥᲣᲩᲐ"

ა/ნ 010190605446

ᲐᲠᲥᲘᲢᲔᲥᲢᲘᲡ ᲓᲐᲡᲐᲮᲔᲚᲔᲑᲐ:					
ᲐᲠᲥᲘᲢᲔᲥᲢᲣᲠᲘᲡ ᲜᲐᲬᲘᲚᲘ:					
ᲡᲐᲙᲐᲓᲐᲡᲢᲠᲝ ᲙᲝᲓᲘ:					
ᲡᲐᲛᲔᲜᲔᲠᲒᲝ ᲙᲝᲛᲞᲚᲔᲥᲡᲘ					
ᲡᲐᲮᲔᲚᲘ:					
ᲡᲐᲙᲐᲓᲐᲡᲢᲠᲝ ᲜᲝᲛᲔᲠᲘ:					

ბეჭმა +12.900 ნიშნული

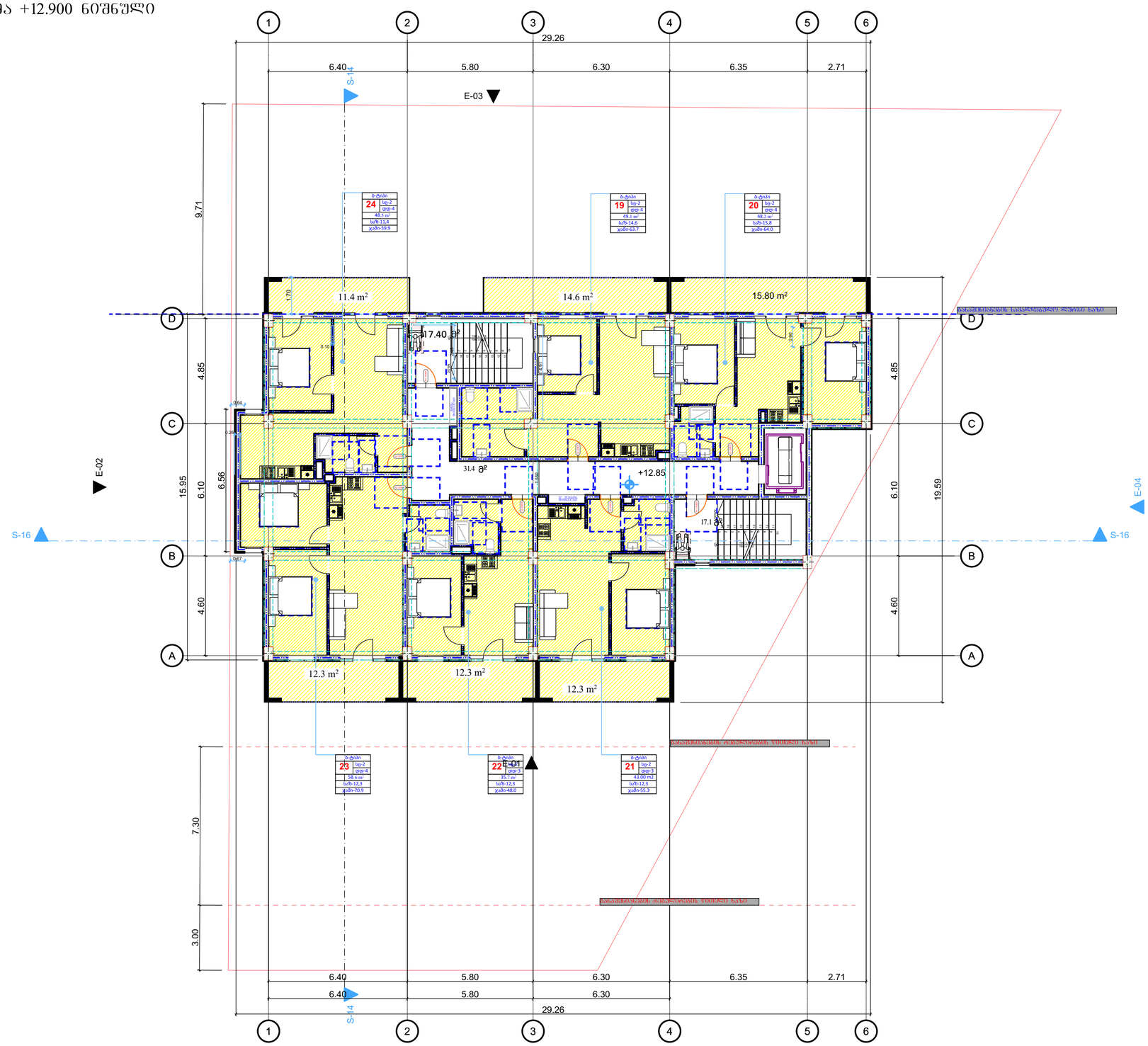

დაკვეთა №	ფორმატი A-3	პირობითი აღნიშვნები	დამკვეთი: "შპს ჰაუსბაუ ქონსთრაქშენ" ს/ნ 01019060546	პროექტის სახელწოდება: მრავალბინიანი საცხოვრებელი სახლი		პროექტის სტატუსი	ბეჭმები
არქიტექტურული ნაწილი			მისამართი: ქალაქი თბილისი , სოფელი დიღომი, დავარის ქუჩა N 4 ს/კ 01.72.14.035.183	არქიტექტორი		მაშტაბი: 1:200	ნახაზი: +12.900 ნიშნული
შ ე ნ ი შ ვ ნ ე ბ ი: წითელი ხაზი იხილეთ ბენ-ბეჭმაზე				შესასრულა		სტადია	ფურცელი / ფურცლები
				დირექტორი			

გეგმა +16.250 ნიშნული

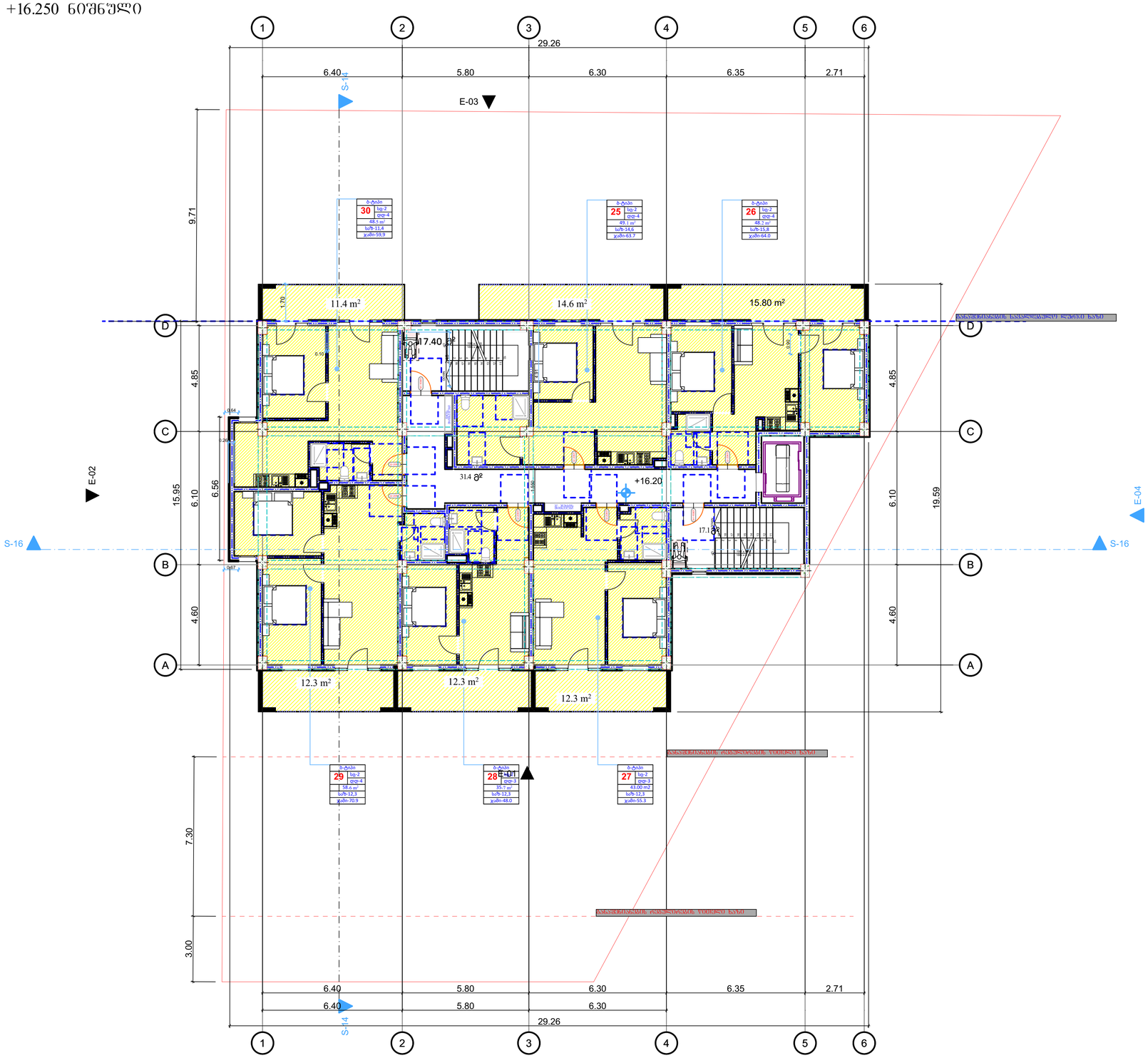

დაკვეთა №	ფორმატი	პირობითი აღნიშვნები	დამკვეთი:	პროექტის სახელწოდება:		პროექტის სტატუსი	გეგმები
5.	A-3		"შპს ჰაუსბაუ ჟონსთრაჟშენ" Story	მრავალბინიანი საცხოვრებელი სახლი			1:200
არქიტექტურული ნაწილი			ს/ნ 01019060546			მაშტაბი:	ნახაზი:
შ ე ნ ი შ ვ ნ ე ბ ი: წითელი ხაზი იხილეთ გენ-გეგმაზე			მისამართი: ქალაქი თბილისი , სოფელი დიღომი, დავარის ჟუჩა N 4 ს/კ 01.72.14.035.183	არქიტექტორი		1:200	+16.250 ნიშნული
				შემსრულა		სტადია	ფურცელი / ფურცლები
				დირექტორი			

ҚҰЖАТТЫҢ №	ӨҢДЕУЛЕР ЖӨНІНДЕГІ ЖОБАЛАУ
	А-3
ЖЕКЕМЕНШІКТІҢ БАҒДАРЛАМАЛЫҚ ӨНІМІ	
ТӘУЕКЕЛДЕРДІ БАСҚАРУ ОРТАЛЫҒЫ» ЖШС-	
0 3 6 0 3 3 6 3 9 7 Т:	

ЖОБАЛАУШЫ:
"ҒАЗЫЗ ЗАҢДЫҚ ҰЗЫҚ ӨТКІЗГІШТІКТЕР"
ЖШС 010190605446

ЖОБАЛАУШЫ:
ДЖЕЗҚАЗҒАН ОБЛЫСТЫҚ ӘКІМДІГІНІҢ
ҚҰРЫЛЫС ДЕПАРТАМЕНТІ
Б/Ә 01.72.14.035.183

ЖОБАЛАУШЫ ЫҚЫЛАСТЫРҒАН ҰЙЫМ:
ӘКІМДІКТІҢ ТҰРҒЫН ҮЙ-КОММУНАЛДЫҚ
ШАРУАШЫЛЫҒЫ ЖӘНЕ ТҰРҒЫНДЫ
ҚҰРЫЛЫСТЫ БАҚЫЛАУ БӨЛІМІ

ЖОБА ЖЕТЕКШІСІ:
ЖАҢАБЕКОВ Б.Ж.

ЖАҢҒЫРТУ ЖӨНІНДЕГІ
ЖҰМЫСТАР КӨЛЕМІ

ЖОБАЛЫҚ:
+19.600 БӨГДЕҢГЕ

ЖАЗБАЛАР:

ЖЕЛДЕТКІШТІҢ АТАУЫ				
ТҰЗДЫҚТЫҢ ТҮРІ				
ЖҰМЫСТЫҢ ТҮРІ				
ЖОБАЛАУШЫ				

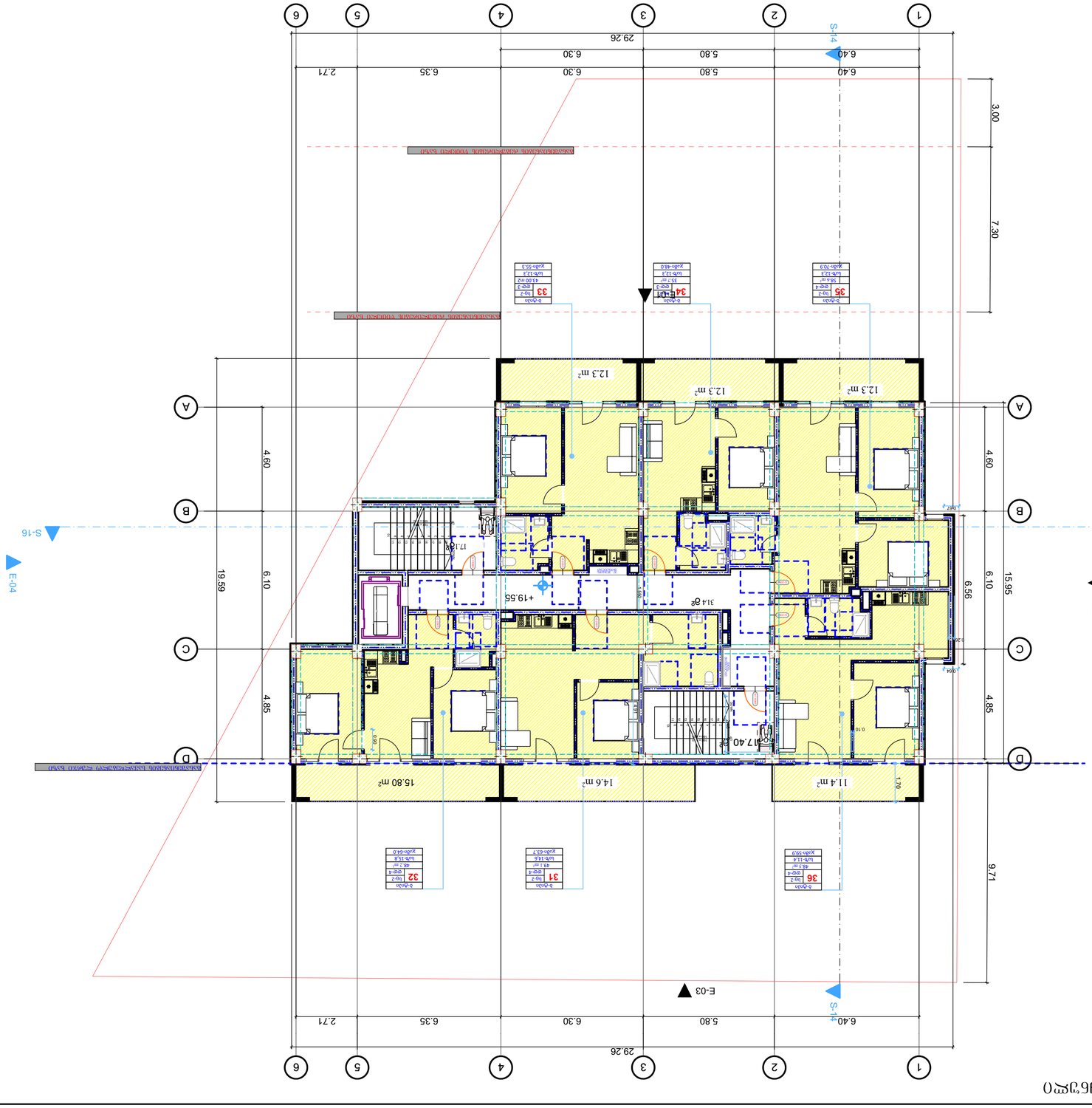

БӨГДЕҢГЕ +19.600

გეგმა +22.950 ნიშნული

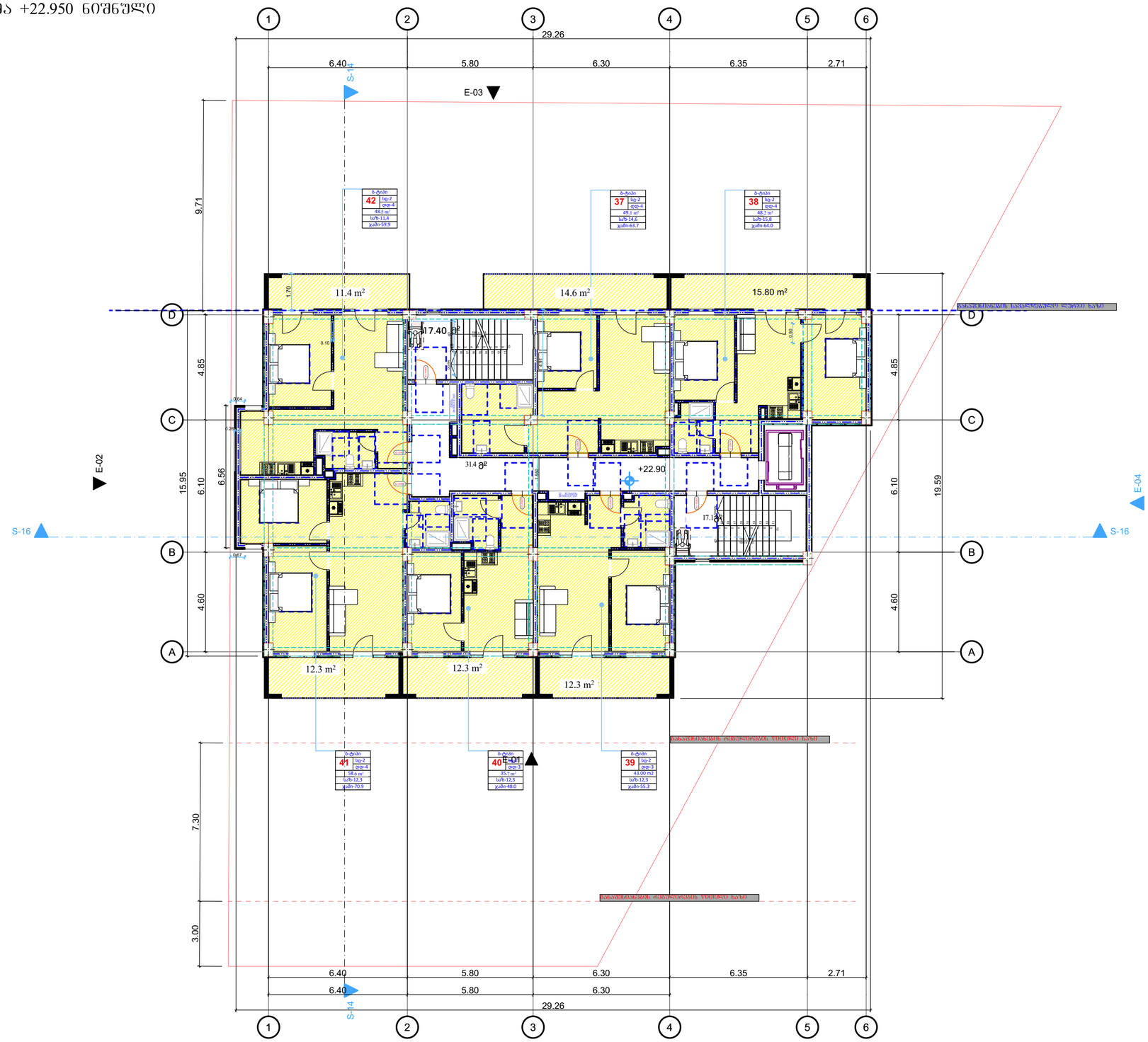

დაკვეთა №	ფორმატი A-3	პირობითი აღნიშვნები	დამკვეთი: "შპს ჰაუსბაუ ქონსთრაქშენ" ს/ნ 01019060546	პროექტის სახელწოდება: მრავალბინიანი საცხოვრებელი სახლი		პროექტის სტატუსი	გეგმები
არქიტექტურული ნაწილი			მისამართი: ქალაქი თბილისი , სოფელი დიღომი, დავარის ქუჩა N 4 ს/კ 01.72.14.035.183	არქიტექტორი		მაშტაბი: 1:200	ნახაზი: +22.950 ნიშნული
შ ე ნ ი შ ვ ნ ე ბ ი: წითელი ხაზი იხილეთ გენ-გეგმაზე				შესრულა		სტადია	ფურცელი / ფურცლები
				დირექტორი			

ს.კ 01.02.696

გეგმა +26.300 ნიშნული

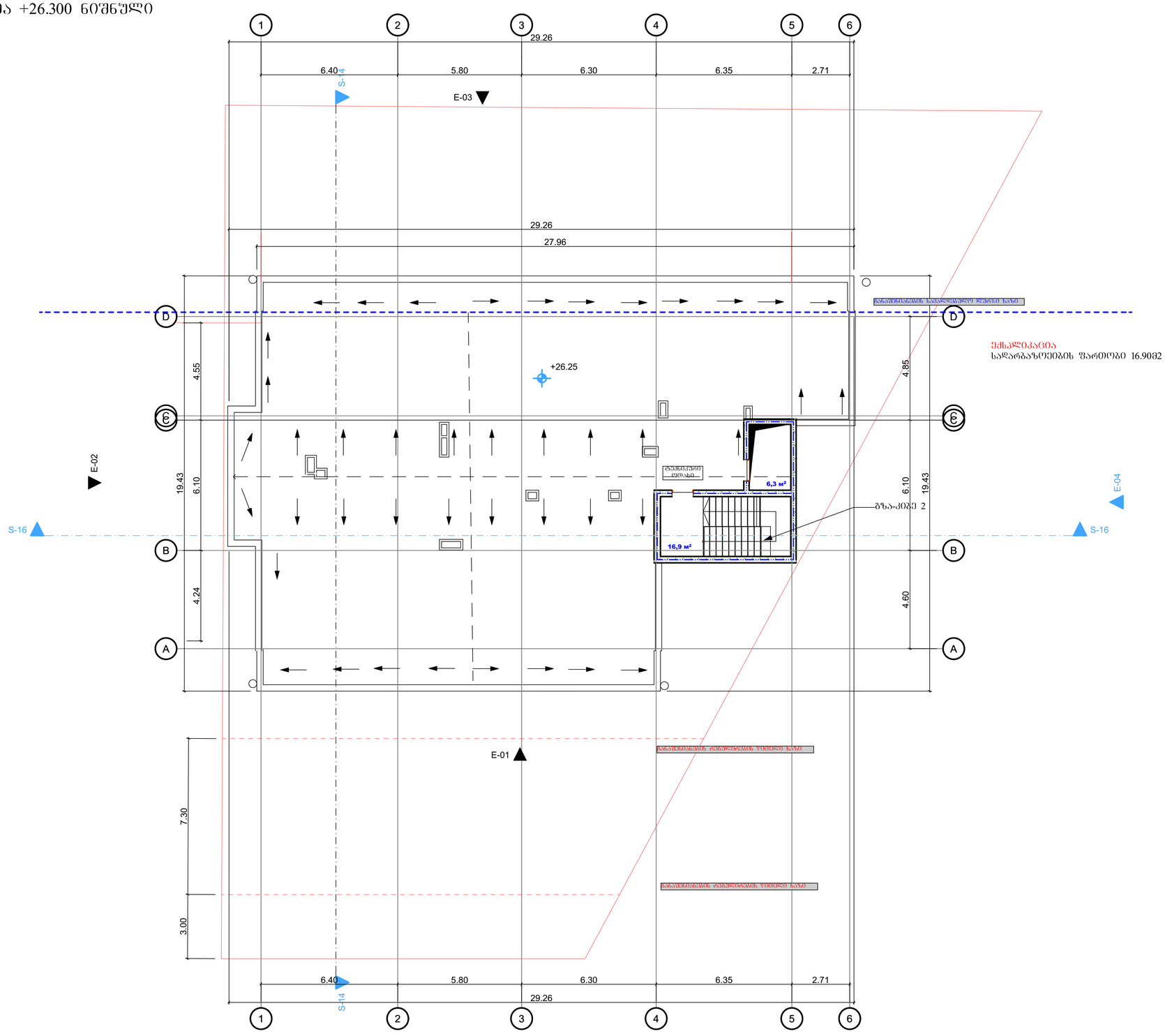

დაკვეთა №	ფორმატი A-3	პირობითი აღნიშვნები	დამკვეთი: "შპს ჰაუსბაუ ქონსთრაქშენ" ს/ნ 01019060546	პროექტის სახელწოდება: მრავალბინიანი საცხოვრებელი სახლი			პროექტის სტატუსი	გეგმები
არქიტექტურული ნაწილი			მისამართი: ქალაქი თბილისი , სოფელი დიღომი, დავარის ჭუჩა N 4 ს/კ 01.72.14.035.183	არქიტექტორი			მაშტაბი: 1:200	ნახაზი: +26.300 ნიშნული
შ ე ნ ი შ ვ ნ ე ბ ი: წითელი ხაზი იხილეთ გენ-გეგმაზე				შესრულა			სტადია	ფურცელი / ფურცლები
				დირექტორი				

ҚҰЖАТТАМА №	ҒИМАРАҚ	
	А-3	
ЗӨМ(ӨЗӨӨ) ЭСЕПТЕУЛЕР	ЭЛЕКТРЛІК ЖАБДЫҚТАНУ БАСҚАРУ	
	ТЕХНИКАЛЫҚ ЖОБА	
ҚҰЖАТТЫҢ ТҮРІ: "ЭЛЕКТРЛІК ЖАБДЫҚТАНУ БАСҚАРУ" ЖШС 010190605446	ЗЕРТТЕЛІП ОРЫНДАЛҒАН: ДӘРІГЕРЛІК ОРТАЛЫҚ , ЫҚШАМ ЖӘНЕ ЖЕЛІ, ҚАЗАҚСТАН ҒАРЫШ N 4 Б/Ғ 01.72.14.035.183	
ЖОБАЛАУШЫ ҰЙЫМ:	ТАПСЫРЫС БЕРУШІ	
ЖОБАЛАУШЫ ҰЙЫМ	ТАПСЫРЫС БЕРУШІ	
ЗЕЛЕНЫЙ ПОЛЮС ПРОЕКТ ЭЛЕКТРЛІК ЖАБДЫҚТАНУ БАСҚАРУ	МАСШТАБЫ: 1:200	ПАРАҚТАР САНЫ:
ЖОБАЛАУШЫ ҰЙЫМНЫҢ БАСШЫСЫ	ҚОЛЫ:	ТОЛЫҚ: +29.500 БӨЛІМДЕРІ
ТЕКСЕРГЕН	ТЕКСЕРГЕН	ӨЗІНӘЗІ

