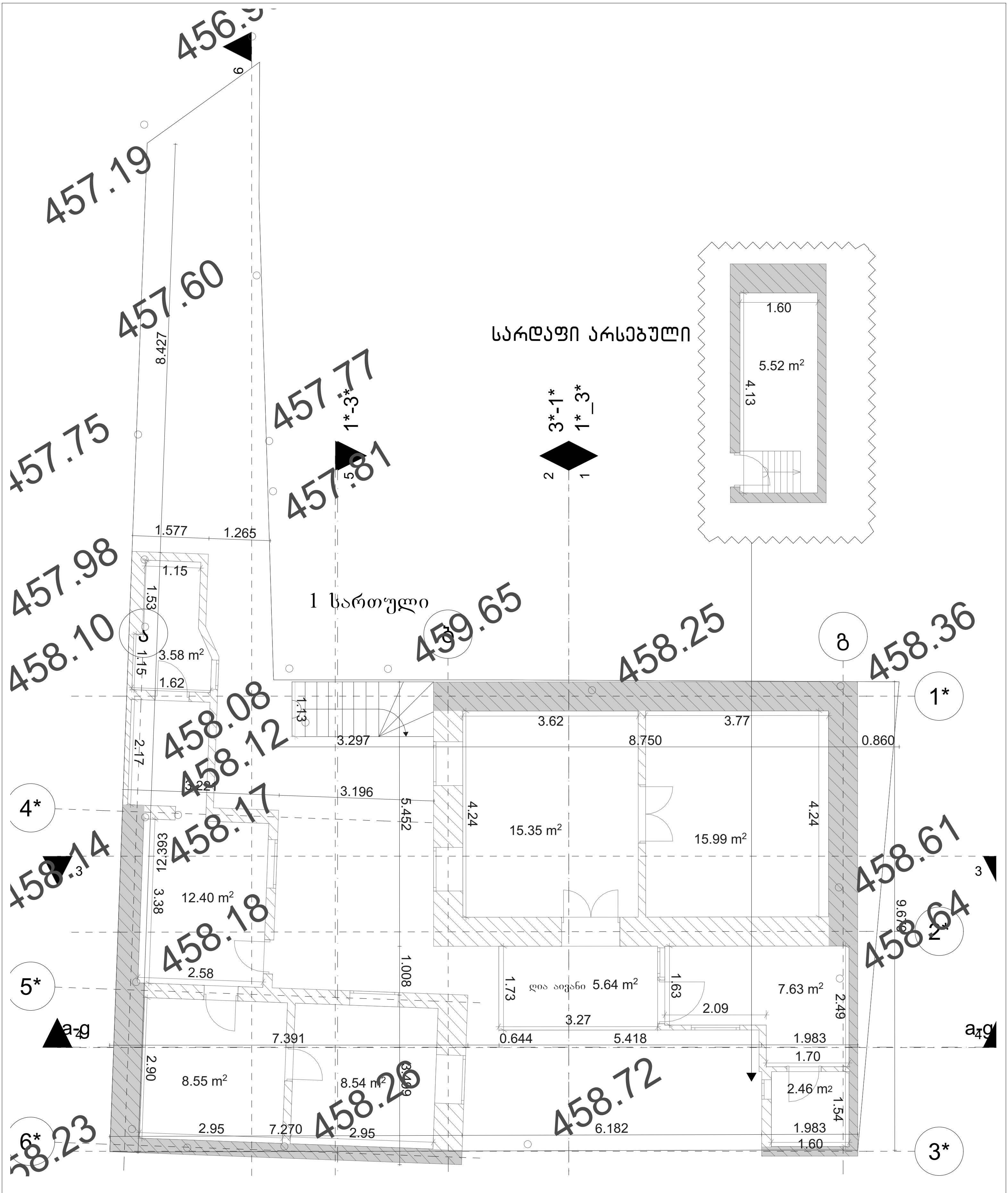


| | | |
|---|---|---|
| **ინდივიდუალური საცხოვრებელი სახლი**<br>მისამართი:<br>ზანდუკელის ქუჩა №36<br>საკადასტრო კოდი:<br>01.15.02.015.002 | არქიტექტორი<br>ნანა ივარდავა | ნახაზი:<br>გეგმა 0.00 ნიშნულზე და სარდაფის გეგმა |
| შენიშვნა:<br>დღეისათვის კონტურზე არსებული კედლები, რომლებიც უცვლელად რჩება პროექტში | საკონტაქტო ინფორმაცია:<br>Nana.Ivardava@gmail.com<br>+995 557 027 720 | მასშტაბი: **1: 100**<br>ფორმატი: **A4**<br>თარიღი: **03/01/2026** |

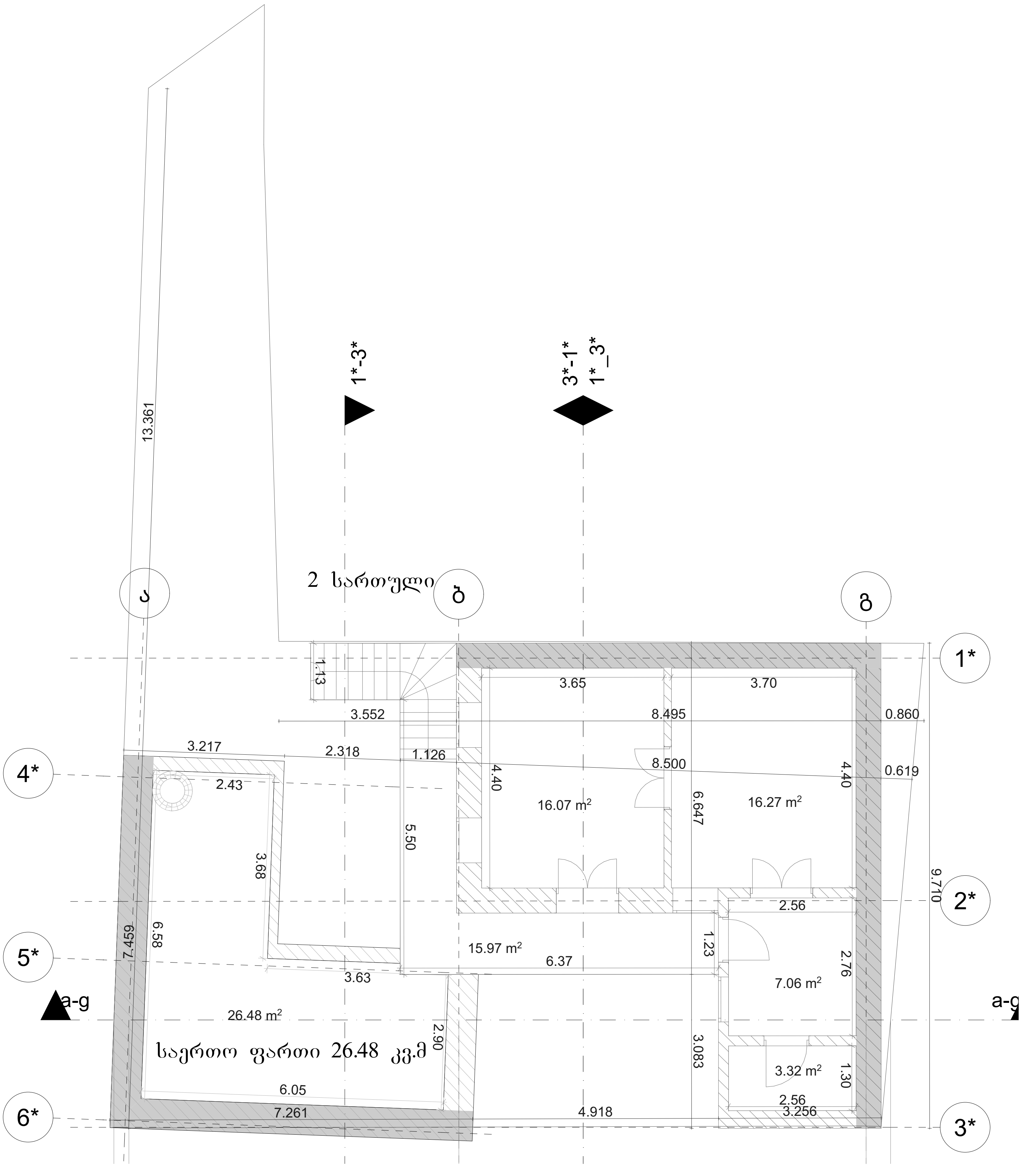


# ინდივიდუალური საცხოვრებელი სახლი

მისამართი:
ზანდუკელის ქუჩა №36
საკადასტრო კოდი:
01.15.02.015.002

არქიტექტორი
ნანა ივარდავა

ნახაზი:
გეგმა +3.20 ნიშნულზე

შენიშვნა:

დღეისათვის კონტურზე არსებული კედლები, რომლებიც უცვლელად რჩება პროექტში

საკონტაქტო ინფორმაცია:

Nana.Ivardava@gmail.com
+995 557 027 720

მასშტაბი:
**1: 100**

ფორმატი: **A4**

თარიღი: **03/01/2026**

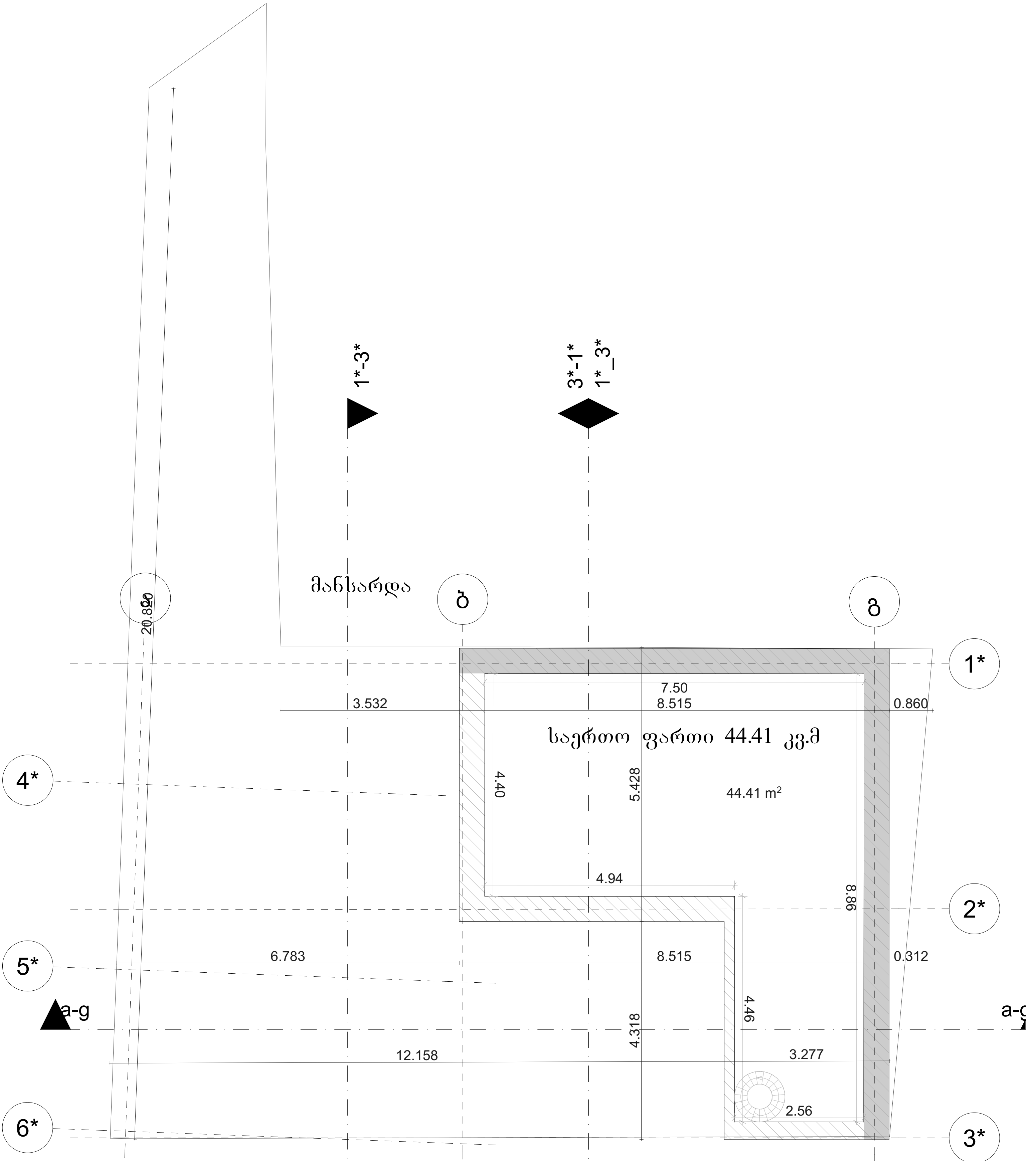


# ინდივიადუალური საცხოვრებელი სახლი

მისამართი:
ზანდუკელის ქუჩა №36
საკადასტრო კოდი:
01.15.02.015.002

არქიტექტორი

ნანა ივარდავა

ნახაზი:

მანსარდის სართულის გეგმა

შენიშვნა:

N

დღეისათვის კონტურზე არსებული კედლები, რომლებიც უცვლელად რჩება პროექტში


საკონტაქტო ინფორმაცია:

Nana.Ivardava@gmail.com
+995 557 027 720


მასშტაბი:

1: 100

ფორმატი: A4

თარიღი: 03/01/2026

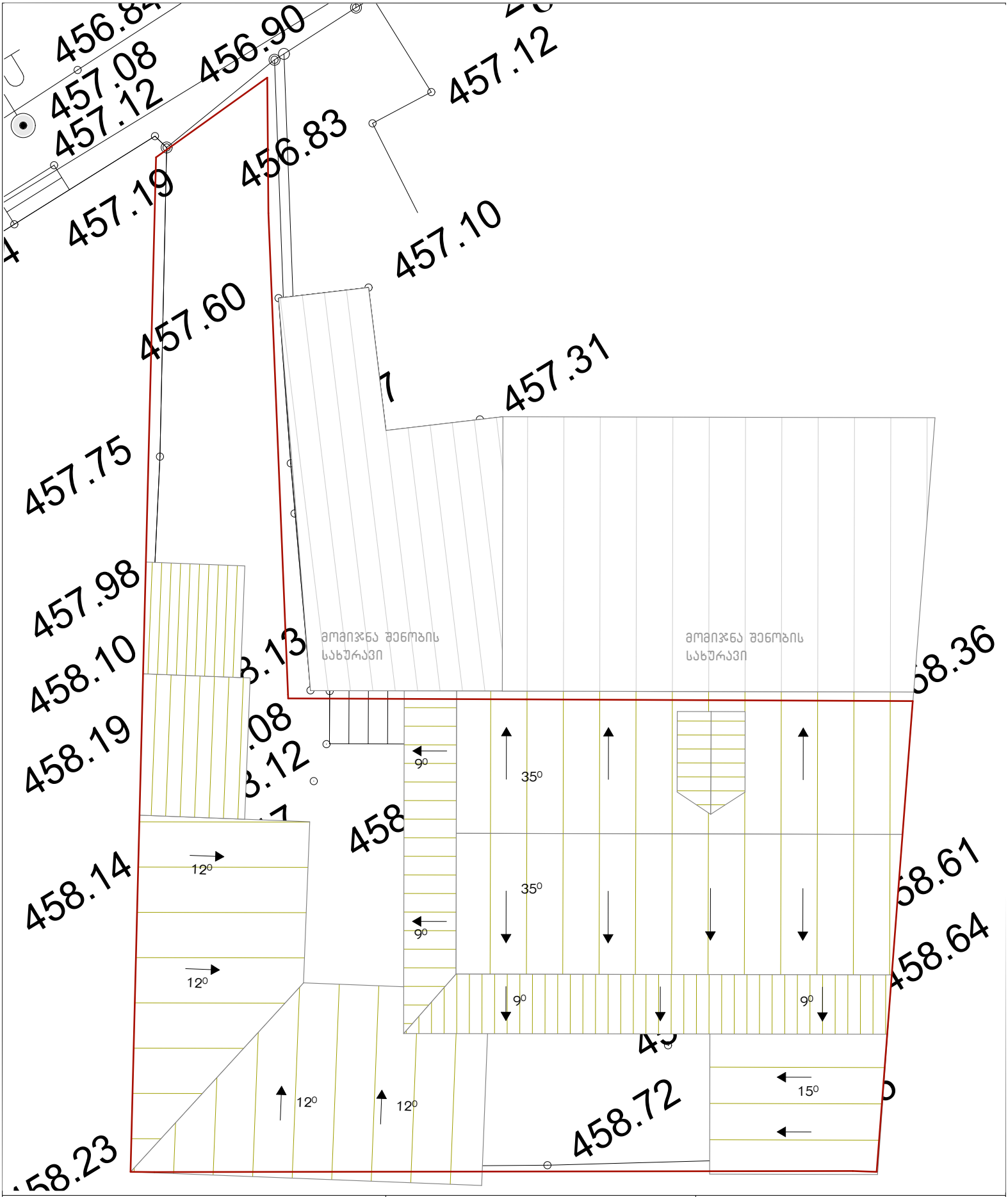


# ინდივიდუალური საცხოვრებელი სახლი

მისამართი:
ზანდუკელის ქუჩა №36
საკადასტრო კოდი:
01.15.02.015.002

არქიტექტორი

ნანა ივარდავა

ნახაზი:

არსებული სახურავის გეგმა

შენიშვნა:

საკონტაქტო ინფორმაცია:

Nana.Ivardava@gmail.com
+995 557 027 720

მასშტაბი:

**1: 200**

ფორმატი: **A4**

თარიღი: **03/01/2026**

# გეგმა -3.00 ნიშნულზე

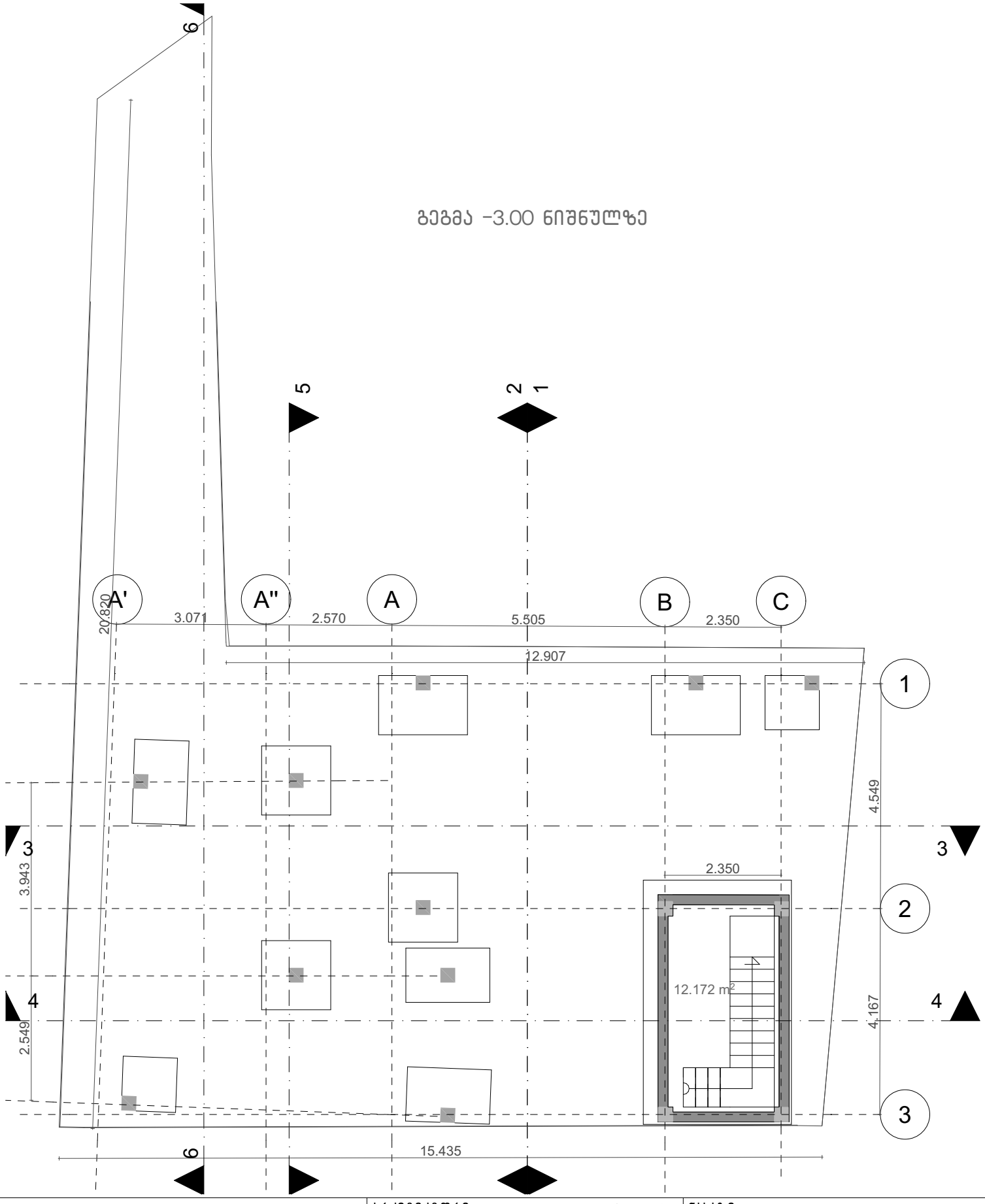


## ინდივიდუალური საცხოვრებელი სახლი

მისამართი:
ზანდუკელის ქუჩა №36
საკადასტრო კოდი:
01.15.02.015.002

არქიტექტორი

ნანა ივარდავა

ნახაზი:
სარდაფის გეგმა -3.00 ნიშნულზე

შენიშვნა:
საპროექტო ჩარევით ხდება შენობის რეკონსტრუქცია, არსებულ გაბარიტებში

საკონტაქტო ინფორმაცია:

Nana.Ivardava@gmail.com
+995 557 027 720

მასშტაბი:
**1: 100**

ფორმატი: **A4**

თარიღი: **03/01/2026**

განმარტება:
საპროექტო შენობის ა'-ა და 2-3 ღერძებში მოწყობილია საძინებელი, რომელიც გადახურული გასასვლელით უკავშირდება საერთო სივრცეს (მისაღები-სამზარეულო), ეს გეგმარებითი გადაწყვეტა გამოწვეულია, შენობის კონფიგურაციის შენარჩუნების წინაპირობით, რაზეც ადაპტირდა სათავსების ფუნქციური გადანაწილება.

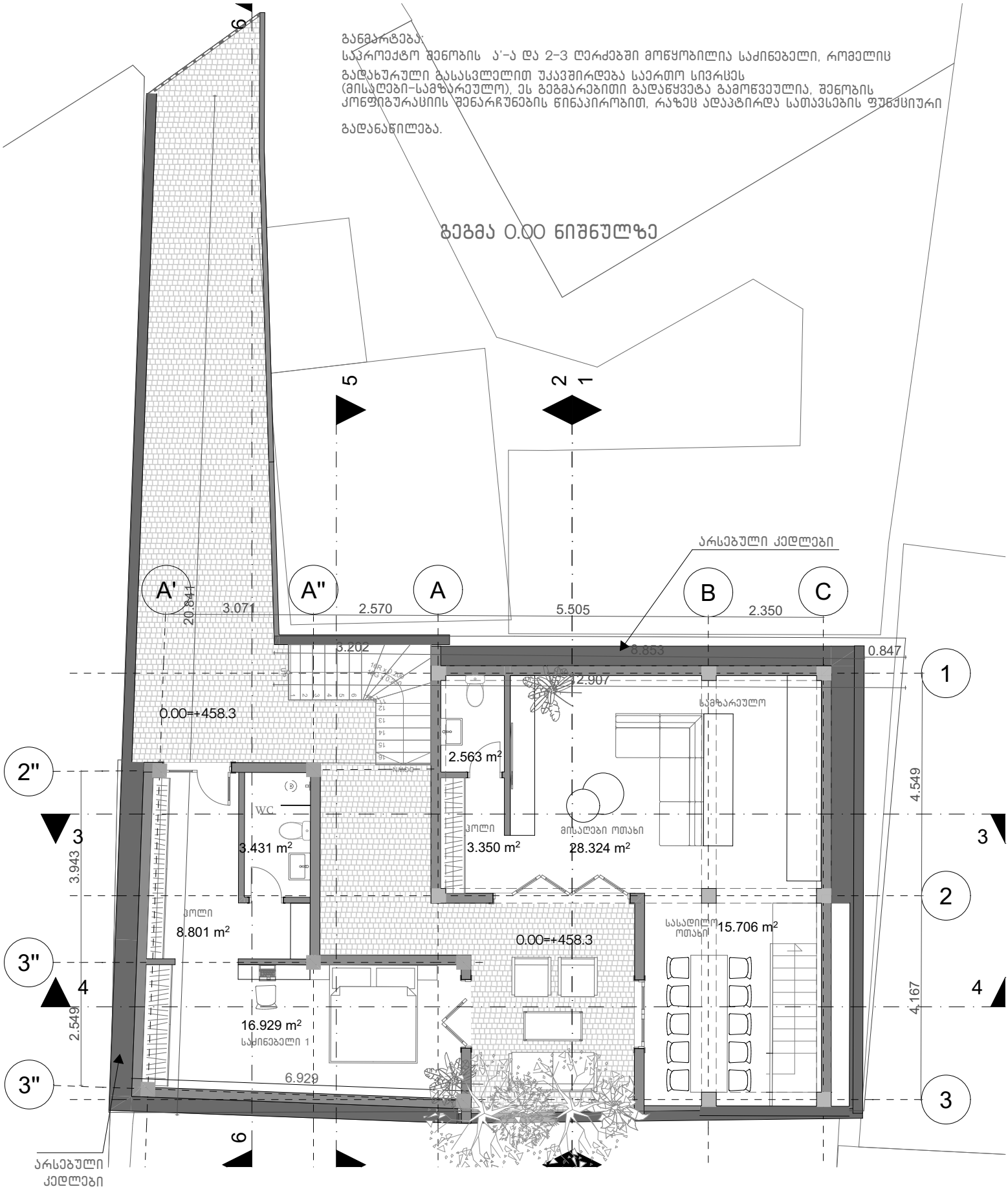


# ინდივიდუალური საცხოვრებელი სახლი

მისამართი:
ზანდუკელის ქუჩა №36
საკადასტრო კოდი:
01.15.02.015.002

არქიტექტორი

ნანა ივარდავა

ნახაზი:
გეგმა -0.00 ნიშნულზე

შენიშვნა:
საპროექტო ჩარევით ხდება შენობის რეკონსტრუქცია, არსებულ გაბარიტებში

საკონტაქტო ინფორმაცია:


Nana.Ivardava@gmail.com
+995 557 027 720


მასშტაბი:
**1: 100**

ფორმატი: **A4**

თარიღი: **03/01/2026**

# გეგმა +3.20 ნიშნულზე

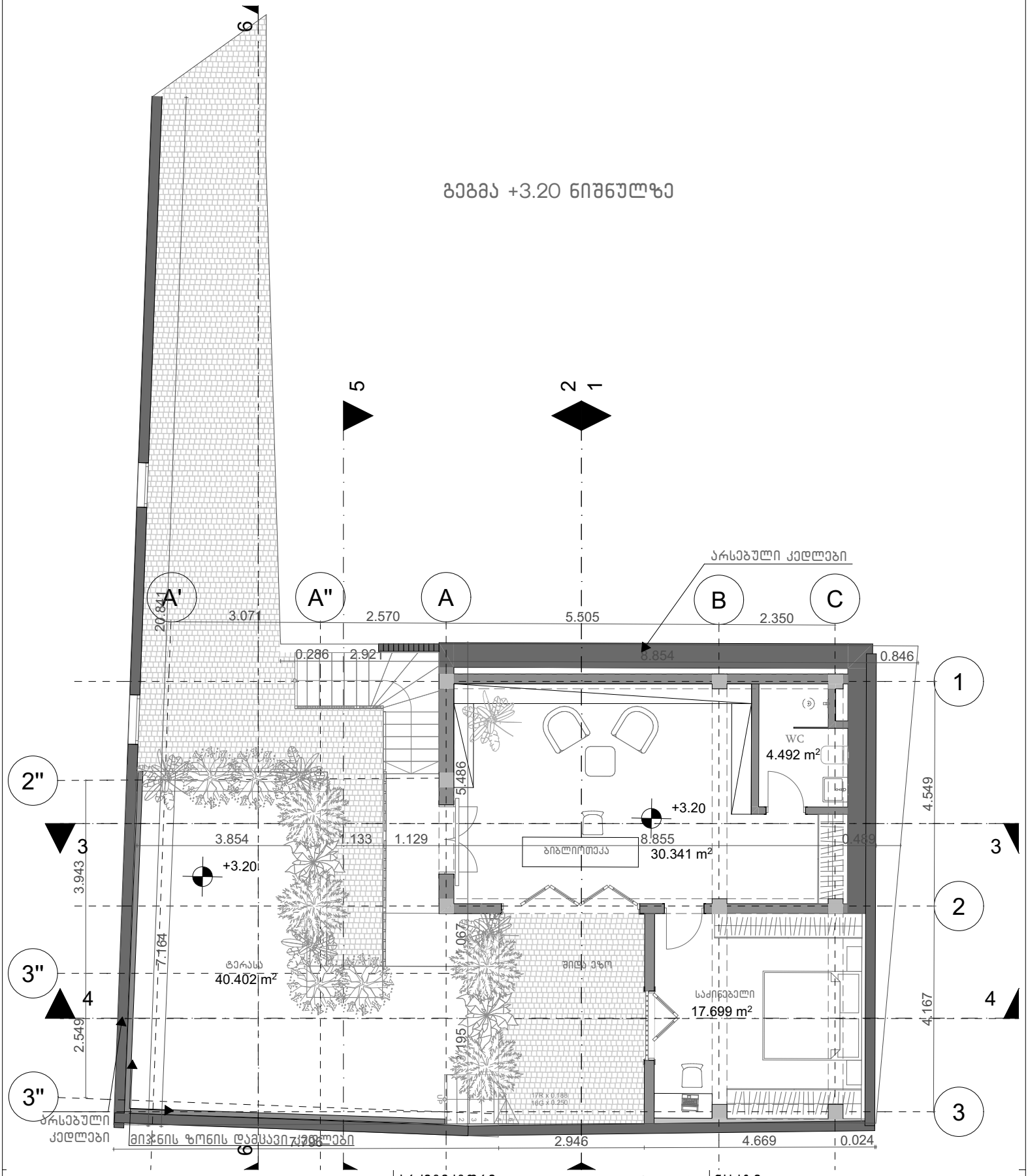


## ინდივიდუალური საცხოვრებელი სახლი

მისამართი:
ზანდუკელის ქუჩა №36
საკადასტრო კოდი:
01.15.02.015.002

არქიტექტორი

ნანა ივარდავა

ნახაზი:

გეგმა +3.20 ნიშნულზე

შენიშვნა:

საპროექტო ჩარევით ხდება შენობის რეკონსტრუქცია, არსებულ გაბარიტებში

საკონტაქტო ინფორმაცია:


Nana.Ivardava@gmail.com
+995 557 027 720


მასშტაბი:

**1: 100**

ფორმატი: **A4**

თარიღი: **03/01/2026**

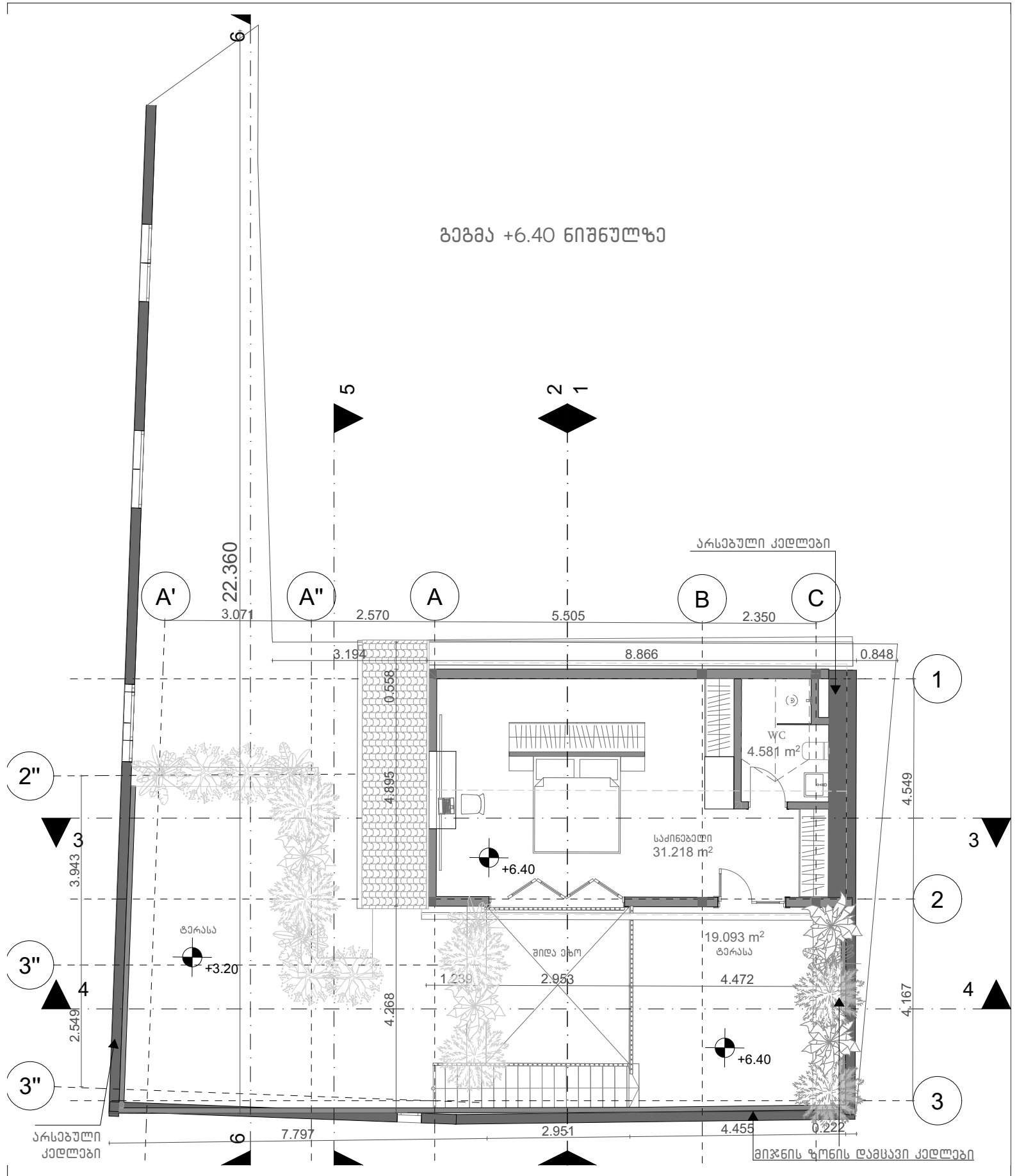


# ინდივიდუალური საცხოვრებელი სახლი

მისამართი:
ზანდუკელის ქუჩა №36
საკადასტრო კოდი:
01.15.02.015.002

არქიტექტორი

ნანა ივარდავა

ნახაზი:

გეგმა +6.40 ნიშნულზე

შენიშვნა:

საპროექტო ჩარევით ხდება შენობის რეკონსტრუქცია, არსებულ გაბარიტებში

საკონტაქტო ინფორმაცია:

Nana.Ivardava@gmail.com
+995 557 027 720

მასშტაბი:

**1: 100**

ფორმატი: **A4**

თარიღი: **03/01/2026**

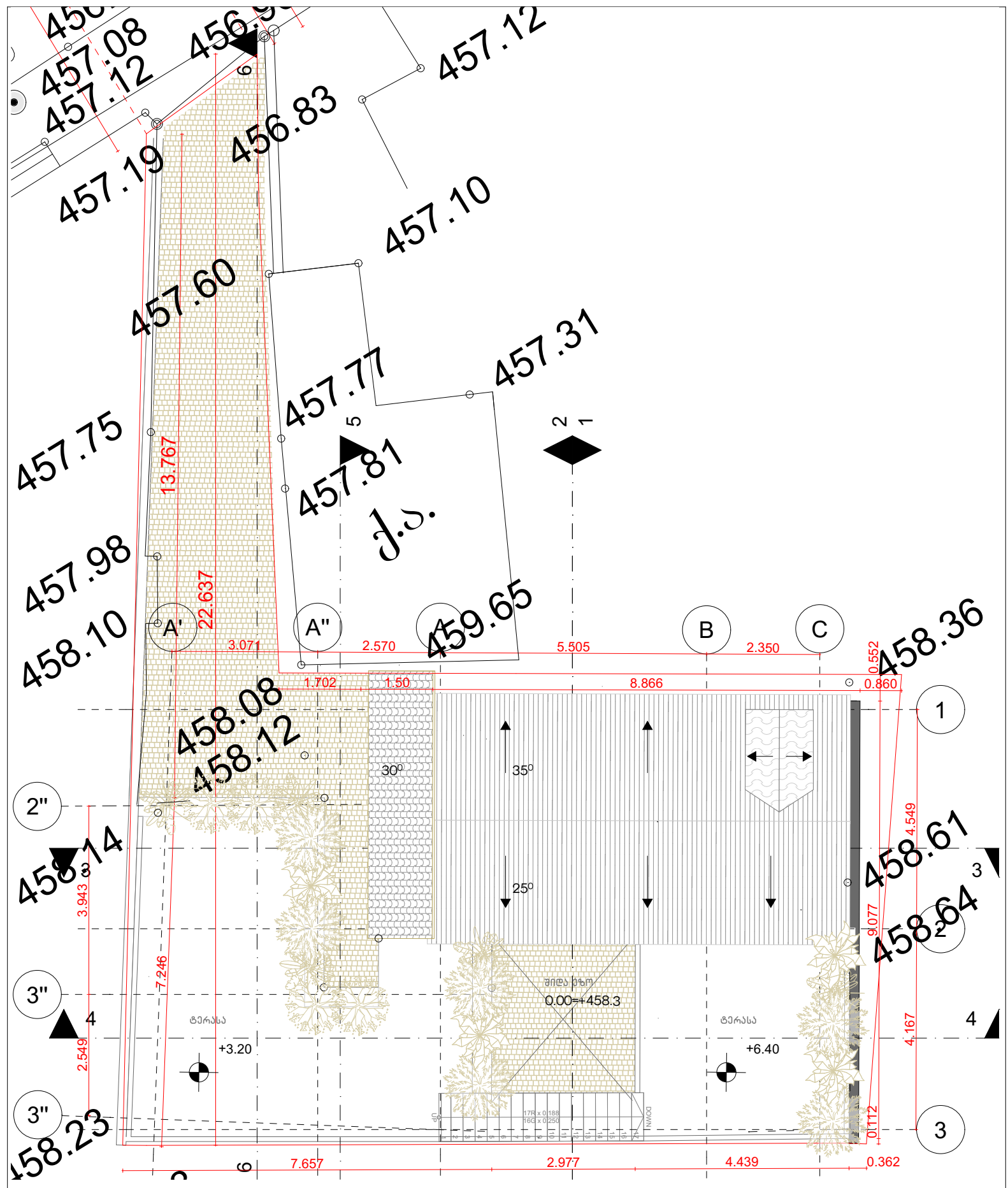


# ინდივიდუალური საცხოვრებელი სახლი

მისამართი:
ზანდუკელის ქუჩა №36
საკადასტრო კოდი:
01.15.02.015.002

არქიტექტორი

ნანა ივარდავა

ნახაზი:

სახურავის გეგმა

შენიშვნა:

საპროექტო ჩარევით ხდება შენობის რეკონსტრუქცია, არსებულ გაბარიტებში

საკონტაქტო ინფორმაცია:

Nana.Ivardava@gmail.com
+995 557 027 720

მასშტაბი:

**1: 100**

ფორმატი: **A4**

თარიღი: **03/01/2026**