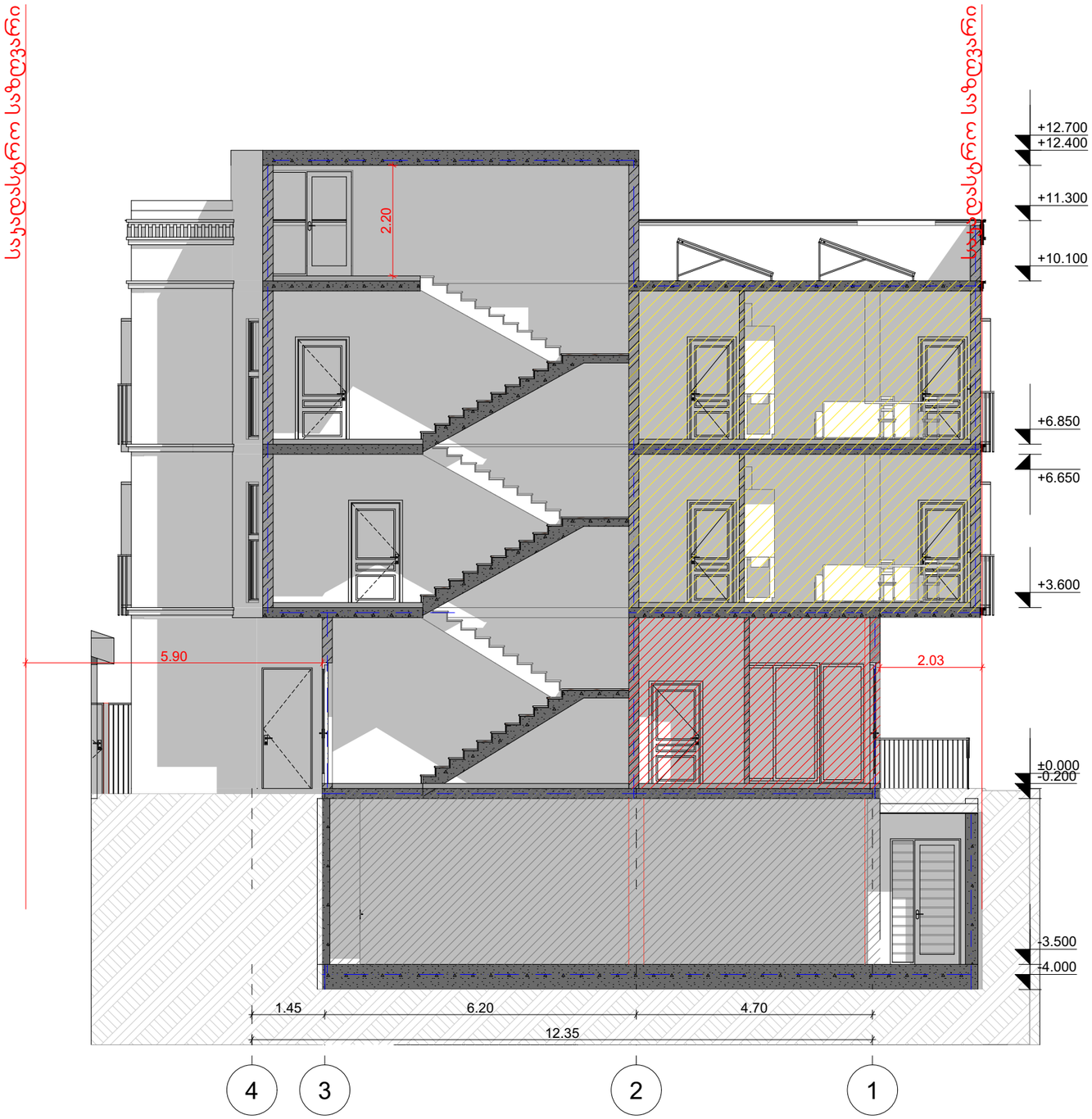

Building Section (3)

შ.პ.ს. "ბიემჯი გრუპ"
L.T.D "BMG GROUP"
ს/კ 406128239
GEORGIA SURVEY TEAM
BMG
შარტავას ქუჩა №14
598 66 70 70
557 98 08 99
groupbmg @yahoo.com

ობიექტის მისამართი	ქალაქი თბილისი, ქუჩა ბადიაურის №2-4/23
ნახაზის დასახელება	ჭრილი 1-1

ტექნიკური დირექტორი		ზაზა ბასილაძე
არქიტექტორი		ნინო გრიგოლაია
დაინტერესებული პირი		ირაკლი ბუსხრიკიძე
მასშტაბი		ფორმატი A-3
თარიღი	2026წ.	

შ.პ.ს. "ბიემჯი გრუპ"
L.T.D "BMG GROUP"
ს/კ 406128239
GEORGIA SURVEY TEAM
BMG
მარტყოფის ქუჩა №14
598 66 70 70
557 98 08 99
groupbmg @yahoo.com

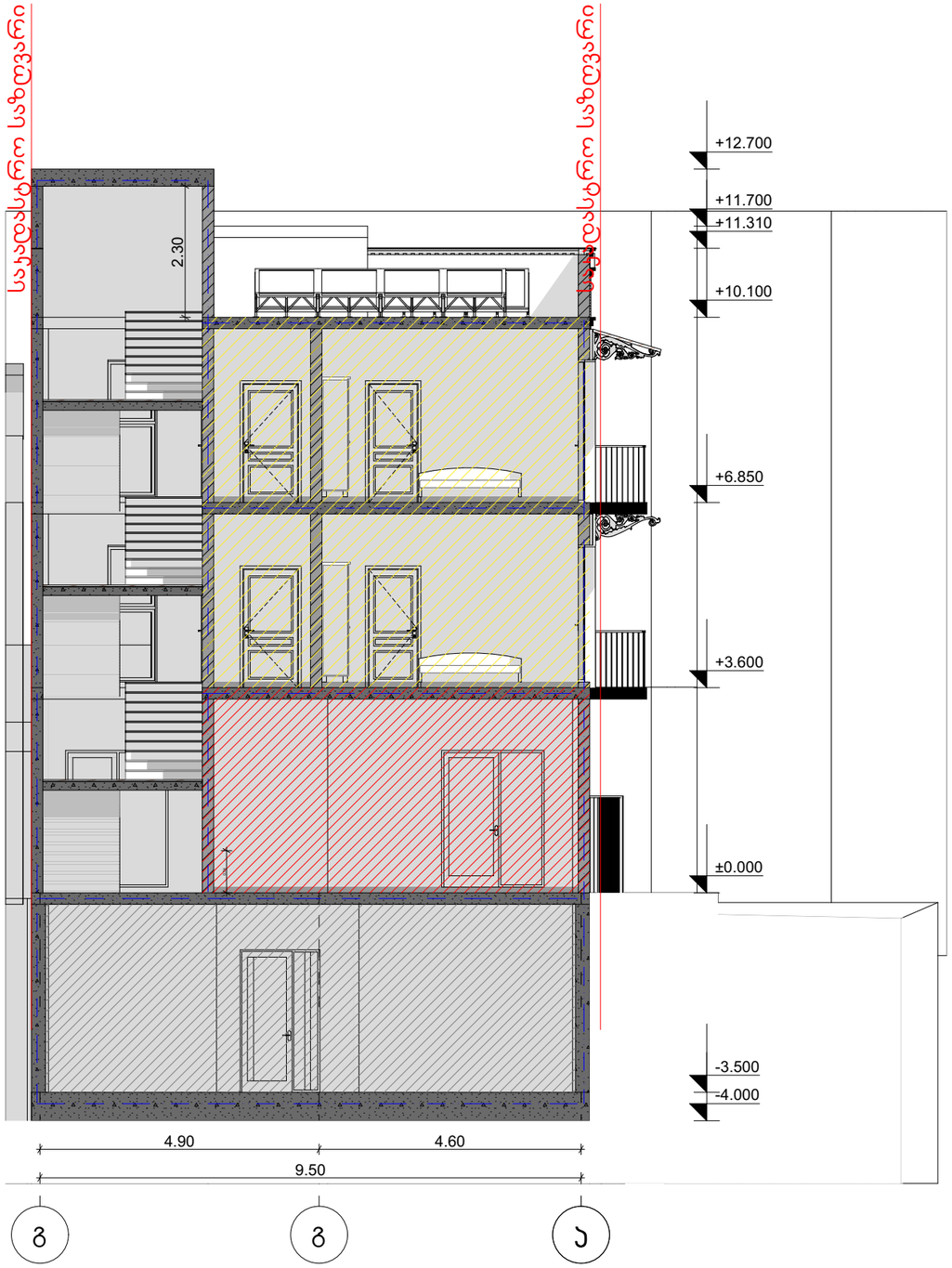

ობიექტის მისამართი	ქალაქი თბილისი, ქუჩა ბადიაურის №2-4/23
ნახაზის დასახელება	ჭრილი 2-2

ტექნიკური დირექტორი		ზაზა ბასილაძე
არქიტექტორი		ნინო გრიგოლაია
დაინტერესებული პირი		ირაკლი ბუსხრიკიძე
მასშტაბი		ფურცელი A-3
თარიღი	2026წ.	

კედლებისა და სახურავის ფრაგმენტის ჭრილი, ენერგოეფექტურობის დეკლარაციის შესაბამისად

