შენობა-ნაგებობის უსაფრთხოების წესებთან შესაბამისობის ანალიზი

გამოყენებული წესები - „შენობა-ნაგებობის უსაფრთხოების წესები“

ჩამოთვალეთ შენობის დაკავებულებები და აღწერეთ თითოეული გამოყენება
სასაწყობო ჯგუფი სწ-2 *(ავტოსადგომი, საწყობები)*
დამხმარე და სხვადასხვა დანიშნულების ჯგუფი დს *(ტექნიკური სათავსოები)*
საცხოვრებელი ჯგუფი სც-2 *(საცხოვრებელი ბინები)*
სავაჭრო ჯგუფი სვ (კომერციული ფართები)

კონსტრუქციისტიპი:	
განსაზღვრეთ კონსტრუქციის ტიპი ახალი შენობისთვის:	I-A

სიმაღლის შეზღუდვები *ცხრილი* 503 *-ის მიხედვით*		
დაკავებულობები	დასაშვები სართულიანობა	შემოთავაზებული
სასაწყობო ჯგუფი სწ-2	შეუზღუდავი	2 სართული
საცხოვრებელი ჯგუფი სც-2	შეუზღუდავი	11 სართული
დამხმარე და სხვადასხვა დანიშნულების ჯგუფი დს	შეუზღუდავი	10 სართული
სავაჭრო ჯგუფი სვ	შეუზღუდავი	1 სართული
	დასაშვები სიმაღლე	შემოთავაზებული სიმაღლე
შენობის სიმაღლე =	შეუზღუდავი	36.30 მ
მიწის დონის ზემოთ სართულ(ებ)ის რაოდენობა	შეუზღუდავი	11 სართული

ფართობის შეზღუდვები *ცხრილი* 503 *-ის*		
დაკავებულობები	**დასაშვები ფართობი (სართულზე)**	**შემოთავაზებული ფართობი (სართულზე) კვ.მ**
სასაწყობო ჯგუფი სწ-2	შეუზღუდავი	1,790.3
საცხოვრებელი ჯგუფი სც-2	შეუზღუდავი	4,960.39
დამხმარე და სხვადასხვა დანიშნულების ჯგუფი დს	შეუზღუდავი	84.40
სავაჭრო ჯგუფი სვ	შეუზღუდავი	418.5
შემოთავაზებული ფართობების ჯამი =	7,253.6	
სართულების რაოდენობა =	13 სართული	
შენობის საერთო ფართობი =	8440	

გარე კედლის ცეცხლმედეგობისა და ღიობისადმი მოთხოვნები *ცხრილების* 602*-ის და* 705.8 *-ის მიხედვით*									
გარე კედელი	**ხანძარსაწინააღმდეგო მანძილი** (*მეტრი*)	**ცეცხლმედეგობის ხარისხი** (*საათი*)		**კედლის ღიობების ფართობი** (*კედლის* %)					
		მოთხოვნილი	**გათვალისწინებული**	**დასაშვები**			**გათვალისწინებული**		
				დაცული	**დაუცველი საშხეფებით**	**დაუცველი**	**დაცული**	**დაუცველი საშხეფებით**	**დაუცველი**
1-9 (*ღერძებში*)	>9	0	0	აუცილელებელი არ არის	აუცილელებელი არ არის	შეუზღუდავია			18%
ე-ა (*ღერძებში*)	>9	0	0	აუცილელებელი არ არის	აუცილელებელი არ არის	შეუზღუდავია			69%
10-1 (*ღერძებში*)	1.85	1	2	25%	25%	10%			4%
14-11 (*ღერძებში*)	0.35	1	2	დაუშვებელია	დაუშვებელია	დაუშვებელია			არ არის ღიობი
ა-ე (*ღერძებში*)	>9	0	0	აუცილელებელი არ არის	აუცილელებელი არ არის	შეუზღუდავია			54%
11-14 (*ღერძებში*)	>9	0	0	აუცილელებელი არ არის	აუცილელებელი არ არის	შეუზღუდავია			არ არის ღიობი

ხანძრისაგან დაცვის სისტემებისადმი მოთხოვნები							
დაკავებულობები/ სივრცეები/გასასვლელი საშუალებები	ავტოსაშხეფი სისტემა	ალტერნატიული ავტომატური ცეცხლსაქრობი სისტემები	სახანძრო განგაშისა, კვამლაღმომჩენი და ცეცხლაღმოჩენი სისტემები	სახანძრო მილდგარების სისტემები	კვამლის საკონტროლო სისტემები	ხელის ცეცხლმაქრები	საავარიო განგაშის სისტემები
სასაწყობო ჯგუფი სწ-2	კი	-	კი	კი	კი (*მექნიკური განიავების სისტემით*)	კი	კი
საცხოვრებელი ჯგუფი სც-2	-	-	კი	-	-	-	კი
სავაჭრო ჯგუფი სვ	კი		კი	კი	კი	კი	კი
კიბის უჯრედი	-	-	-	კი	კი (*ვესტიბიული მექნიკური განიავების სისტემით/ დაწნევა*)	-	კი
ლიფტები	-	-	-	-	კი (*დაწნევა*)	-	-
დერეფანი	კი	-	-	-	კი (*მექანიკური განიავების სისტემით*)	კი	კი
სახანძრო-სამაშველო სამსახურის მიერ გამოსაყენებელი მისაერთებლები				კი			
სახანძრო ტუმბოები და წყლის რეზერვუარი (განთავსებულია -2 სართულზე)				კი			

განიავებისადმი მოთხოვნები		
დაკავებულობები/სივრცეები/გასასვლელი საშუალებები	ბუნებრივი განიავება	ხელოვნური განიავება
სასაწყობო ჯგუფი სწ-2	-	კი
საცხოვრებელი ჯგუფი სც-2 (ბინები)	კი	-
სავაჭრო ჯგუფი სვ	-	კი
დამხმარე და სხვადასხვა დანიშნულების ჯგუფი დს		კი
კიბის უჯრედი	-	კი
ლიფტები	-	კი
დერეფანი	-	კი

თითოეული სართულიდან გასასვლელი საშუალება									
სართულები	დაკავებულობა და დაკავებულობის დატვირთვის ჯამური მაჩვენებელ	მოთხოვნილი გასასვლელების/გასასვლელთან მისადგომის რაოდენობა	გათვალისწინებული გასასვლელების/ გასასვლელთან მისადგომის რაოდენობა და ტიპი	გასასვლელი საშუალებების სიგანე (*მეტრი*)					
				გზა-კიბეები		დერაფანი		გასასვლელის გზა-კარი	
				მოთხოვნილი	გათვალისწინებული	მოთხოვნილი	გათვალისწინებული	მოთხოვნილი	გათვალისწინებული
მიწის დონის ქვედა -2 სართული	სწ-2, დს დ.დ. 68	3 (გასასვლელი კიბე)	3 (გასასვლელი კიბე)	1.10 1.20	1.10 1.20	-	-	1.64	1.92
მიწის დონის ქვედა -1 სართული	სწ-2 დ.დ. 30	1 (გასასვლელი კარი)	1 (გასასვლელი კარი)	-	-	-	-	0.82	0.90
	სვ დ.დ. 150	2 (გასასვლელი კარი)	3 (გასასვლელი კარი)	-	-	-	-	0.82	0.90
მიწის დონის სართული 11-14 ღერძებში	ფართი N 1,2,3,4 სც-2, დ.დ. 5	1 (გასასვლელი კარი)	1 (გასასვლელი კარი)	-	-	-	-	0.82	0.90
მიწის დონის ზედა სართულები	საცხოვრებელი ჯგუფი სც-2	2 (გასასვლელი კიბე)/1 გასასვლელთან მისადგომი დერეფანი	2 (გასასვლელი კიბე)/1 გასასვლელთან მისადგომი დერეფანი	1.10 1.20	1.10 1.20	1.20	1.60	1.64	2.00

წყალსადენი სისტემის ფიქსირებული მოწყობილობების რაოდენობა (მიწის დონის ქვედა და პირველი სართულისთვის) *ცხრილი* 1602.1-*ის მიხედვით*													
სართულები	დაკავებულობა და დაკავებულობის დატვირთვის ჯამური მაჩვენებელი	ფიქსირებული მოწყობილობები (*ცალი*)											
		უნიტაზი		ტუალეტის ხელსაბანები		აბაზანა/შხაპი		სასმელი წყლის ფანტანი		სამომსახურეო ნიჟარა		სამზარეულოს ნიჟარა	
		მოთხოვნილი	*გათვალის*	*მოთხოვნილი*	*გათვალისწინებული*	*მოთხოვნილი*	*გათვალისწინებული*	*მოთხოვნილი*	*გათვალისწინებული*	*მოთხოვნილი*	*გათვალისწინებული*	*მოთხოვნილი*	*გათვალისწინებული*
-I სართული	კომერციული N1 სვ დ.დ. 150	1 ცალი 500-ზე	1	1 ცალი 750-ზე	1	-	-	1 ცალი 1000-ზე	1	1	1	-	-

წყალსადენი სისტემის ფიქსირებული მოწყობილობების რაოდენობა-საცხოვრებელი ჯგუფი

სც-2 ქვეჯგუფები

ცხრილი 1602.1-*ის მიხედვით*

სართულები	საცხოვრებელი ერთეულები	ფიქსირებული მოწყობილობები									
		უნიტაზი (ერთ საცხოვრებელ ერთეულზე)		ტუალეტის ხელსაბანები (ერთ საცხოვრებელ ერთეულზე)		აბაზანა/შხაპი (ერთ საცხოვრებელ ერთეულზე)		სამზარეულოს ნიჟარა (ერთ საცხოვრებელ ერთეულზე)		ავტომატური სარეცხი მანქანის მისაერთებელი	
		მოთხოვნილი	*გათვალისწინებული*	*მოთხოვნილი*	*გათვალისწინებული*	*მოთხოვნილი*	*გათვალისწინებული*	*მოთხოვნილი*	*გათვალისწინებული*	*მოთხოვნილი*	*გათვალისწინებული*
I სართული	თითოეული ბინისათვის	1	1	1	1	1	1	1	1	1 (20 *საცხ. ერთეულზე*)	1 (*თითო საცხ. ერთეულზე*)
II სართული	თითოეული ბინისათვის	1	1	1	1	1	1	1	1	1 (20 *საცხ. ერთეულზე*)	1 (*თითო საცხ. ერთეულზე*)
III სართული	თითოეული ბინისათვის ;	1	1	1	1	1	1	1	1	1 (20 *საცხ. ერთეულზე*)	1 (*თითო საცხ.*
IV სართული	თითოეული ბინისათვის	1	1	1	1	1	1	1	1	1 (20 *საცხ. ერთეულზე*)	1 (*თითო საცხ.*
V სართული	თითოეული ბინისათვის ;	1	1	1	1	1	1	1	1	1 (20 *საცხ. ერთეულზე*)	1 (*თითო საცხ.*
VI სართული	თითოეული ბინისათვის	1	1	1	1	1	1	1	1	1 (20 *საცხ. ერთეულზე*)	1 (*თითო საცხ. ერთეულზე*)
VII სართული	თითოეული ბინისათვის	1	1	1	1	1	1	1	1	1 (20 *საცხ. ერთეულზე*)	1 (*თითო საცხ. ერთეულზე*)
VIII სართული	თითოეული ბინისათვის	1	1	1	1	1	1	1	1	1 (20 *საცხ. ერთეულზე*)	1 (*თითო საცხ. ერთეულზე*)
IX სართული	თითოეული ბინისათვის	1	1	1	1	1	1	1	1	1 (20 *საცხ. ერთეულზე*)	1 (*თითო საცხ. ერთეულზე*)
X სართული	№ 60	1	3	1	3	1	3	1	1	1 (20 *საცხ. ერთეულზე*)	1 (*თითო საცხ.*
	№ 61	1	3	1	3	1	3	1	1	1	1
	№ 62	1	1	1	1	1	1	1	1	1	1
	№ 63	1	1	1	1	1	1	1	1	1	1

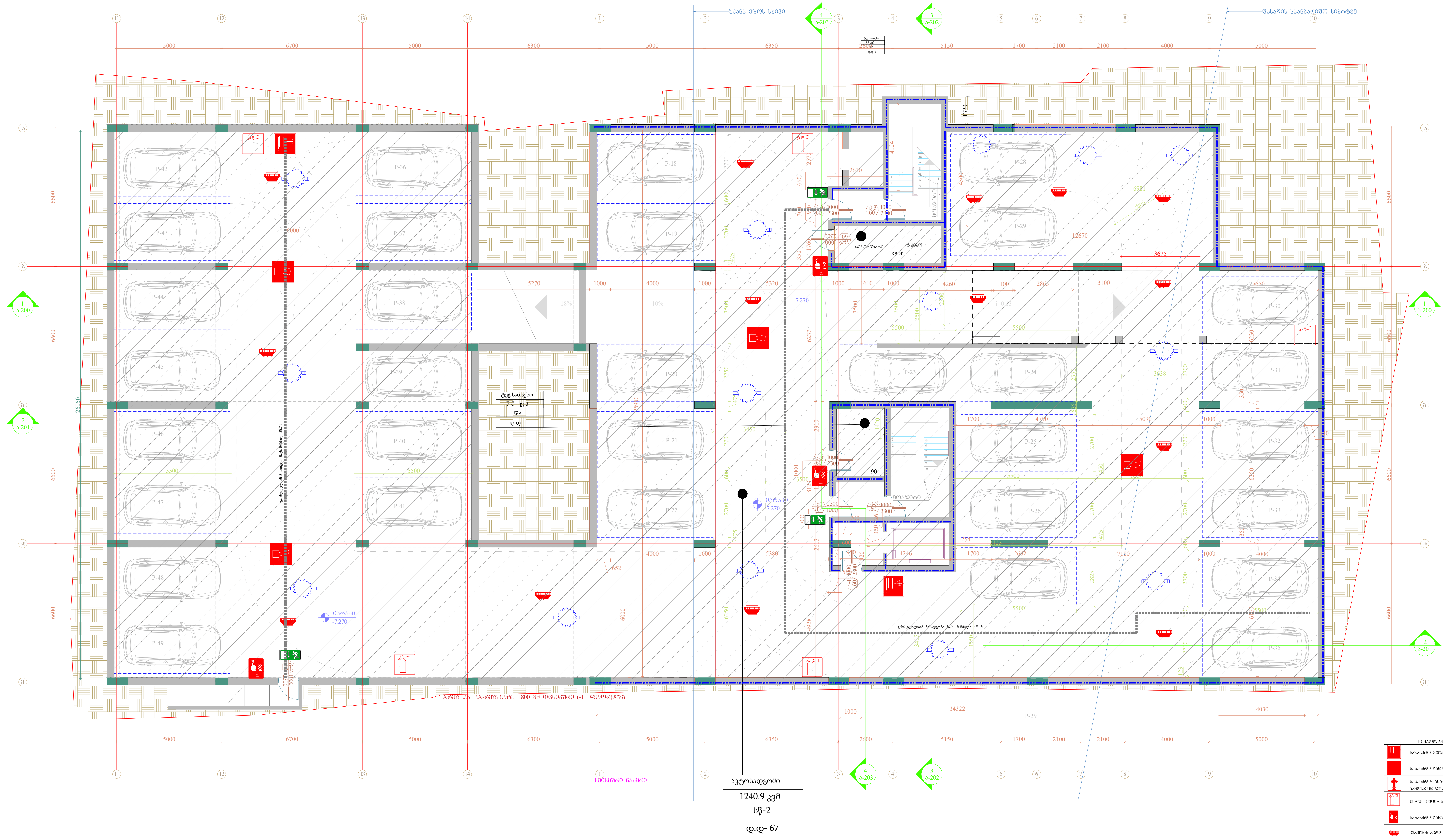

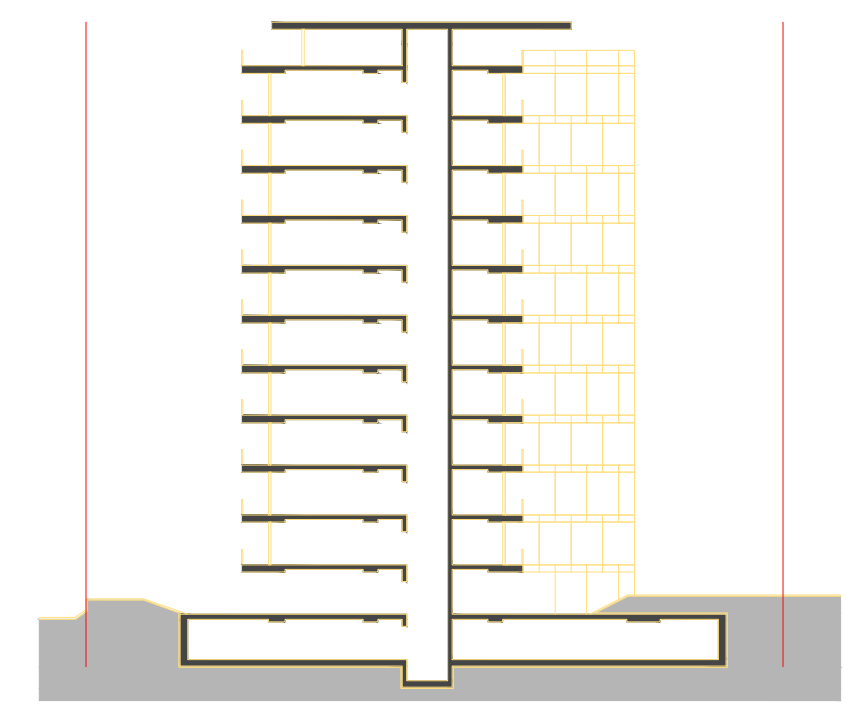

	სიმბოლოს სახელწოდება
	სახანძრო მილგაპარი
	სახანძრო გაფრთხილებასთან კავშირის სისტემა
	სახანძრო-სამაშველო სამსახურის მიერ გამოსაყენებელი მისაერთებელი - კიდრანტი
	ხელის ცეცხლსაქრობი
	სახანძრო განგაშის ღილაკი
	კვამლის ავტომატური აღმომჩენი
	კვამლზე მორეაგირე მაუწყებელი
	ავტოსაწრეტი
	საგანგებო ხმოვანი განგაშის საკომუნიკაციო სისტემა
	საევაკუაციო გასასვლელის მანიშნებელი
	სასმელი წყლის შადრევანი

შემსრულებელი: შპს თ-არქიტექტს
ქ.თბილისი, ვაკე-საბურთალოს რ-ნი, აბულაძის ნიხი N10
ტელ: 225 81 05

დამკვეთი: შპს "სიეინ CH Group"
ტელ: 599 92-88-77

პროექტი: მრავალბინიანი საცხოვრებელი სახლი

მისამართი: ქ.თბილისი, ნატახტარის ქ. N20ა

სქემატური ჭრილი:

შენიშვნა:

შარითობები:

ავტორი: გ.ინასარიძე

დაამუშავა: ნ.მაისურაძე მ.მაღლაკელიძე

სტატუსი: მიმდინარეობს პროექტის შეთანხმება ქ.თბილისის მერიის სამსახურში

პროექტის N: 001
თარიღი: 21.01.2026
მასშტაბი:
ფორმატი:

ნახაზი: გეგმა -5.94 ნიშნულზე

ა-100

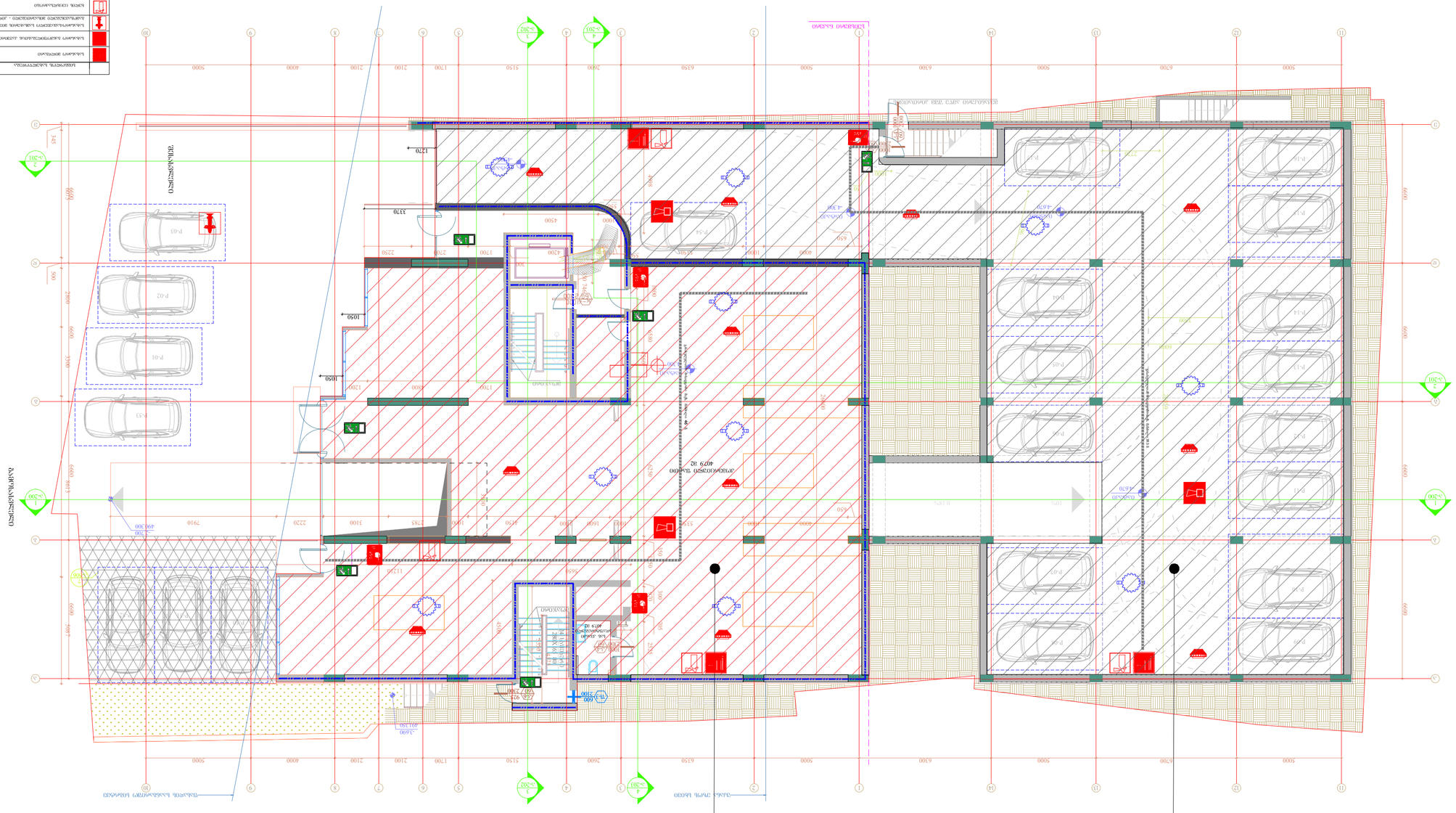
ЭЛЕКТРОЩИТОВАЯ
ВЕНТ. ШАХТА
ПРИТОЧНАЯ ВЕНТИЛЯЦИОННАЯ КАМЕРА
ВЕНТ. ШАХТА
ВЕНТ. ШАХТА
ВЕНТ. ШАХТ

მშენებლობის:	შპს ი.ა(ძეზესძს ქ.თბილისი, ვაკე-საბურთალოს რ-ნი, ა.ფოცხიშვილის ქ.№10 ტელ: 225 81 05
დამკვეთი:	შპს "ხიდები CH Group" ტელ: 599 92-88-77
პროექტის:	მრავალბინიანი საცხოვრებელი სახლი
მისამართი:	ქ.თბილისი, ნაძალადევის დ. N20ა
სიმაღლეთა სისტემა:	
მასშტაბი:	
ფაზირება:	ტექნიკური პროექტი 576.8 მ2

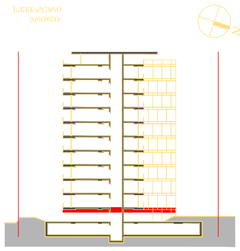

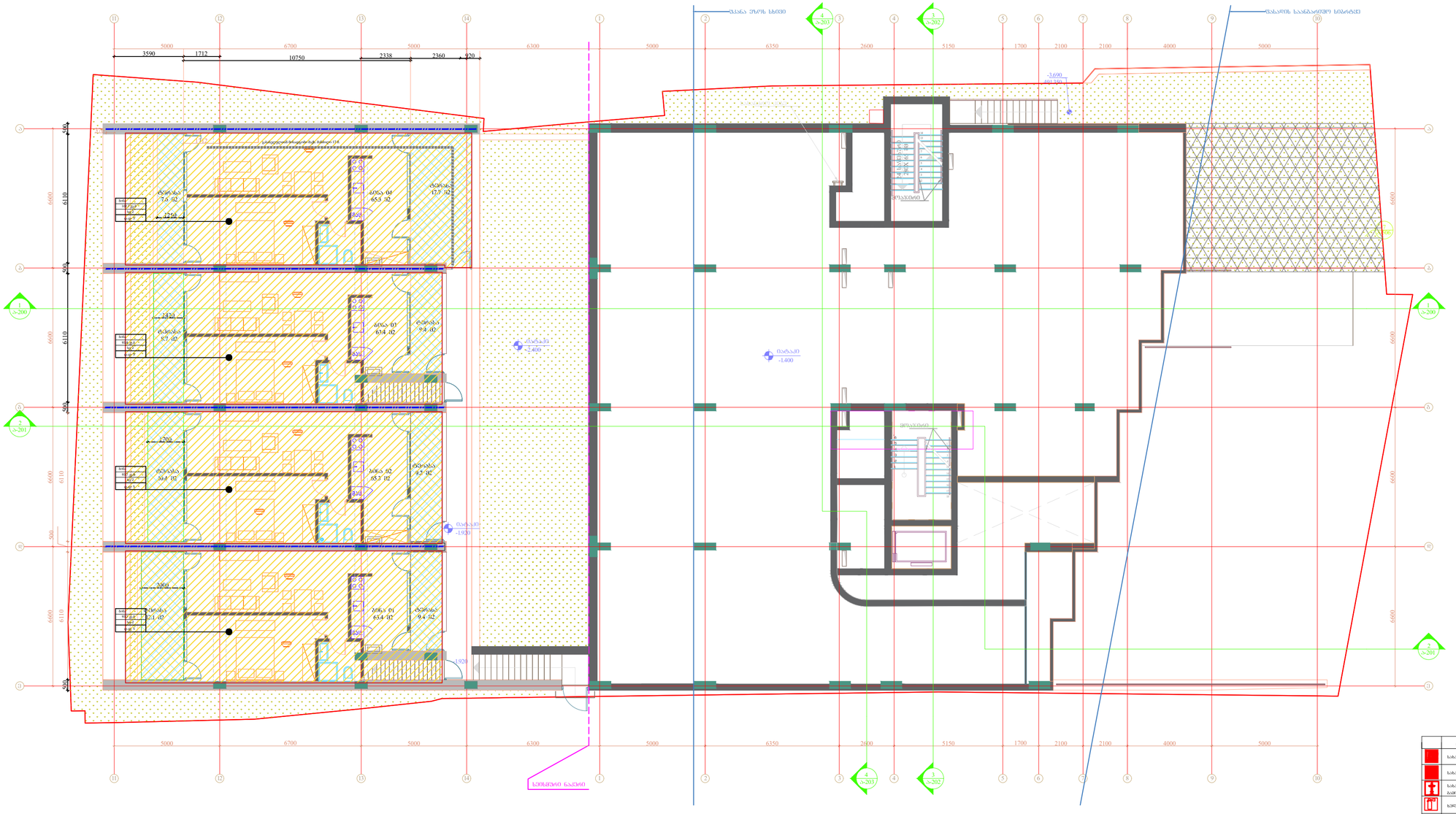
ასანა ეზოს ხაზი
ნაგებობის საანგარიშო სიმაღრე
-3.690
-0.120
-1.400
-1.920
-2.400
-1.920
-0.120
ნაგებობა
ნაგებობა
ნაგებობა

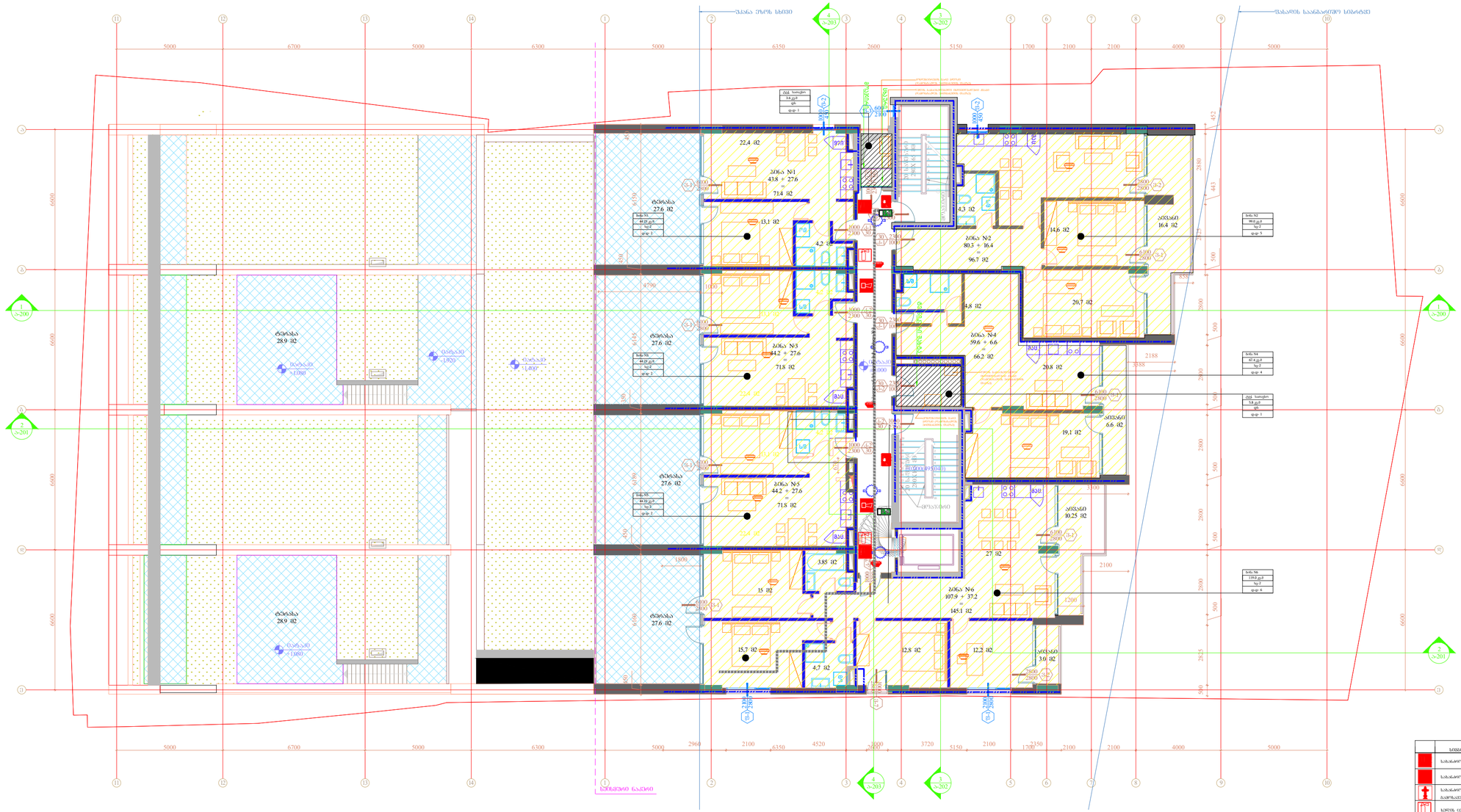
შესასვლელი საერთო ეზოდან
შესასვლელი საკანალიზაციო ჭაბურღილის მხრიდან
ბინა N1
43.8 + 27.6
=
71.4 მ2
ბინა N2
80.3 + 16.4
=
96.7 მ2
ბინა N3
44.2 + 27.6
=
71.8 მ2
ბინა N4
59.6 + 6.6
=
66.2 მ2
ბინა N5
44.2 + 27.6
=
71.8 მ2
ბინა N6
107.9 + 37.2
=
145.1 მ2
სველი წერტილი
სველი წერტილი
სველი წერტილი

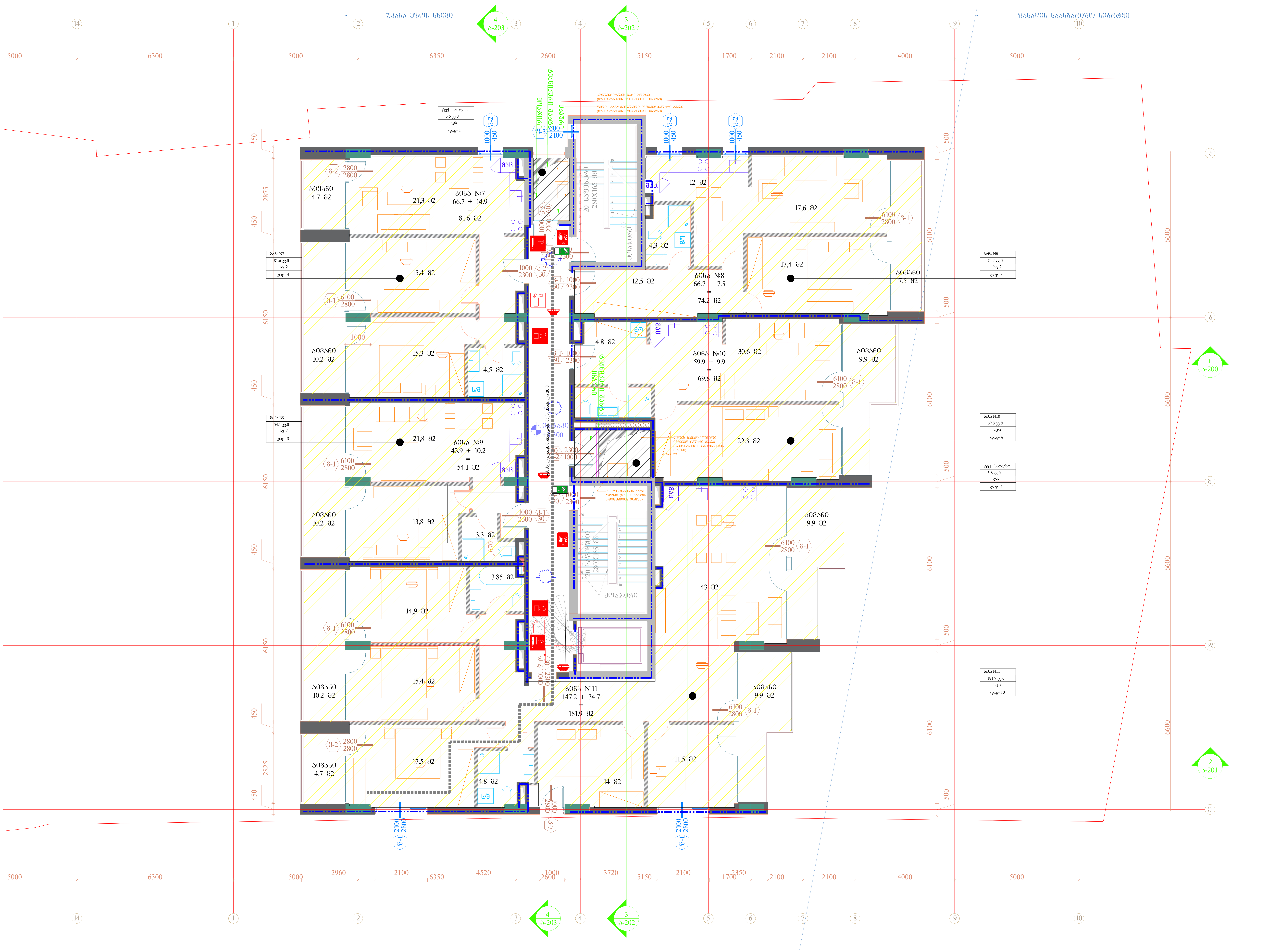

შემსრულებელი:	შპს თ-არქიტექტს ქ.თბილისი, ვაკე-საბურთალოს რ-ნი, აბულაძის ჩიხი N10 ტელ: 225 81 05
დამკვეთი:	შპს "სიეიჩ CH Group" ტელ: 599 92-88-77
პროექტი:	მრავალბინიანი საცხოვრებელი სახლი
მისამართი:	ქ.თბილისი, ნატახტარის ქ. N20ა
სქემატური ჭრილი:	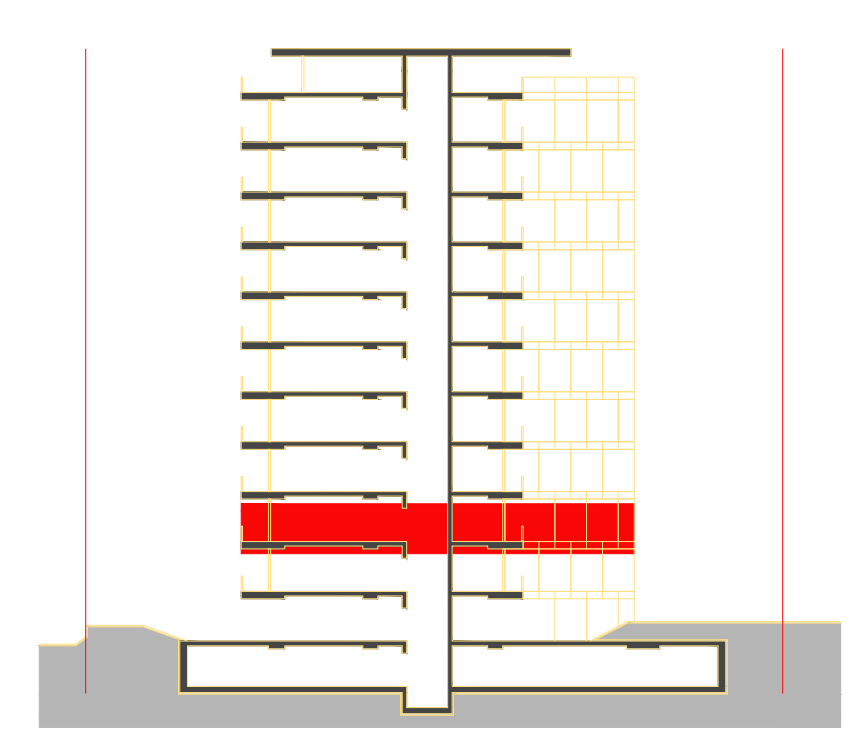
შენიშვნა:	
ფართობები:	კიბის უჯრედი და სადარბაზო: 63.8 მ2 ბინა N7: შიდა - 66.7 აივანი - 14.9 სრული - 81.6 მ2 ბინა N8: შიდა - 66.7 აივანი - 7.5 სრული - 74.2 მ2 ბინა N9: შიდა - 43.9 აივანი - 10.2 სრული - 54.1 მ2 ბინა N10: შიდა - 59.9 აივანი - 9.9 სრული - 69.8 მ2 ბინა N11: შიდა - 147.2 აივანი - 34.7 სრული - 181.9 მ2
ავტორი:	გ.ინასარიძე
დაამუშავა:	ნ.მაისურაძე მ.მაღლაკელიძე
სტატუსი:	მიმდინარეობს პროექტის შეთანხმება ქ.თბილისის მერიის სამსახურში
პროექტის N:	001
თარიღი:	21.01.2026
მასშტაბი:	1:100
ფორმატი:	A2
ნახაზი:	გეგმა +3.300 ნიშნულზე
	ა-104

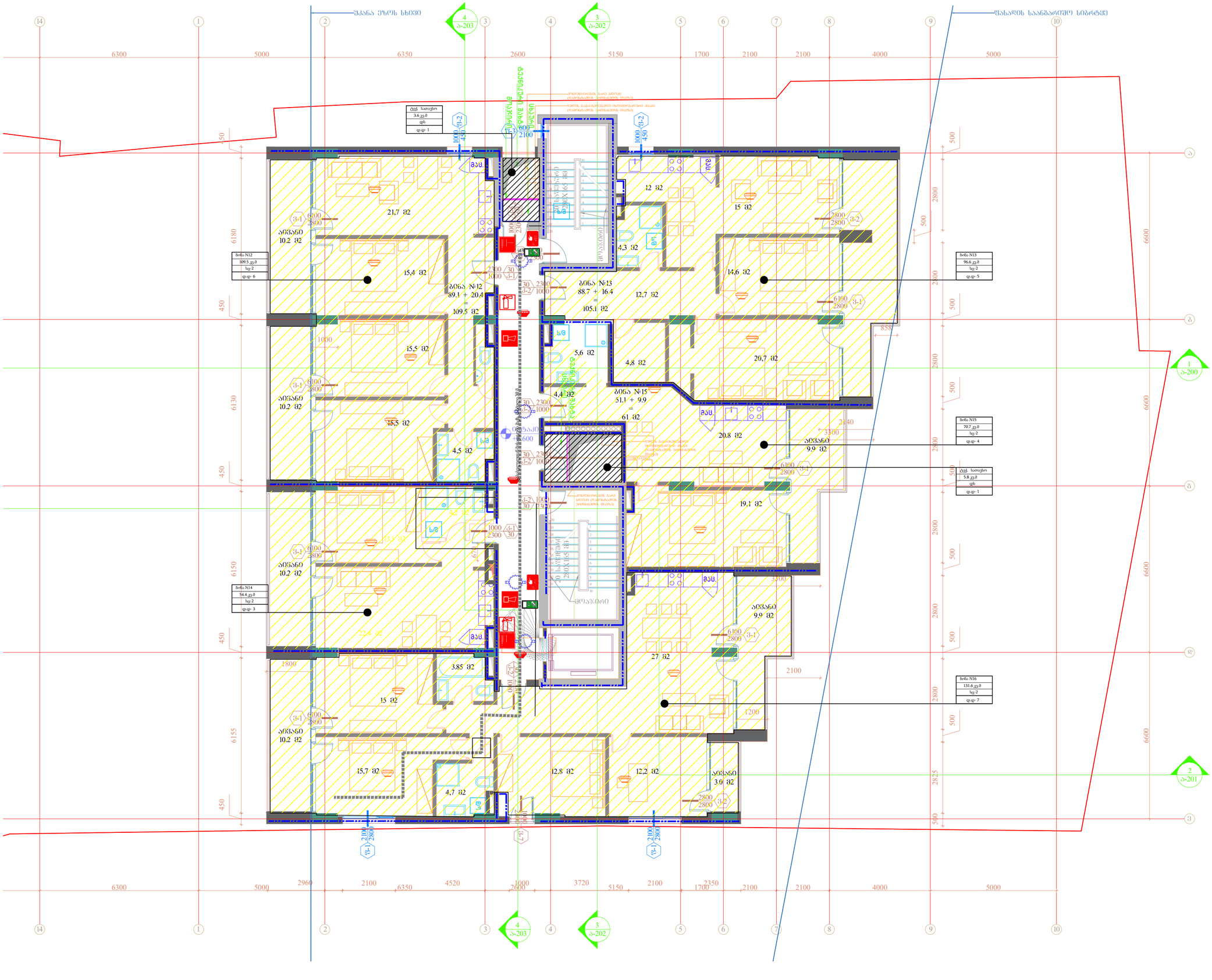
შუაკაი ეზოს ხაზი
შახალის საანგარიშო ხიბრტყე
ბინა N12
109.5 კვ.მ
სც-2
ფ.ფ- 6
ბინა N13
96.6 კვ.მ
სც-2
ფ.ფ- 5
ბინა N14
54.4 კვ.მ
სც-2
ფ.ფ- 3
ბინა N15
70.7 კვ.მ
სც-2
ფ.ფ- 4
ბინა N16
131.6 კვ.მ
სც-2
ფ.ფ- 7
ტექ. სათავსო
3.6 კვ.მ
ფხ
ფ.ფ- 1
ტექ. სათავსო
5.8 კვ.მ
ფხ
ფ.ფ- 1
ბინა №12
89.1 + 20.4
=
109.5 მ2
ბინა №13
88.7 + 16.4
=
105.1 მ2
ბინა №15
51.1 + 9.9
=
61 მ2
21,7 მ2
15,4 მ2
15,5 მ2
4,5 მ2
12 მ2
4,3 მ2
12,7 მ2
5,6 მ2
4,8 მ2
4,4 მ2
15 მ2
14,6 მ2
20,7 მ2
20,8 მ2
19,1 მ2
22,4 მ2
3,85 მ2
15 მ2
15,7 მ2
4,7 მ2
12,8 მ2
27 მ2
12,2 მ2
სველი წერტილი
სველი წერტილი
სველი წერტილი

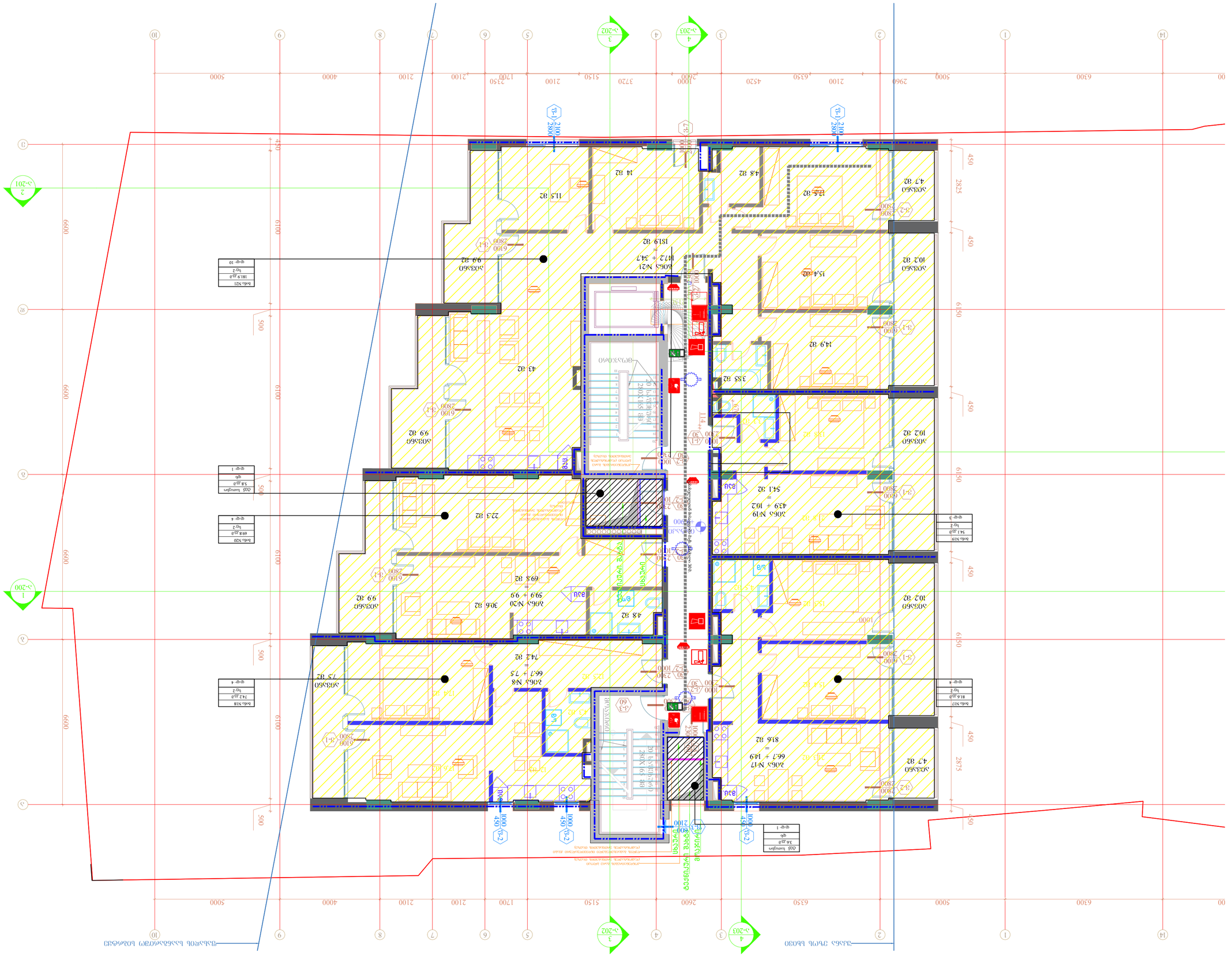
Экспликация помещений
Ведомость отделки помещений
Ведомость перемычек
Ведомость дверей
Ведомость окон
Ведомость ворот
Ведомость элементов благоустройства
Ведомость малых архитектурных форм
Ведомость ограждений
Ведомость покрытий
Ведомость полов
Ведомость отмостки
Ведомость пандусов
Ведомость лестниц
Ведомость пожарных лестниц
Ведомость металлических изделий
Ведомость спецификаций
Ведомость деталей
Ведомость фасадов
Ведомость перегородок
Ведомость перекрытий

Э-107

Экспликация помещений

№	Наименование	Площадь, м²
1	Тамбур	6,5
2	Коридор	19,1
3	Санузел	3,4
4	Комната	9,9
5	Комната	16,4
6	Комната	9,6
7	Комната	10,2
8	Комната	10,2
9	Комната	10,2
10	Комната	10,2
11	Комната	10,2

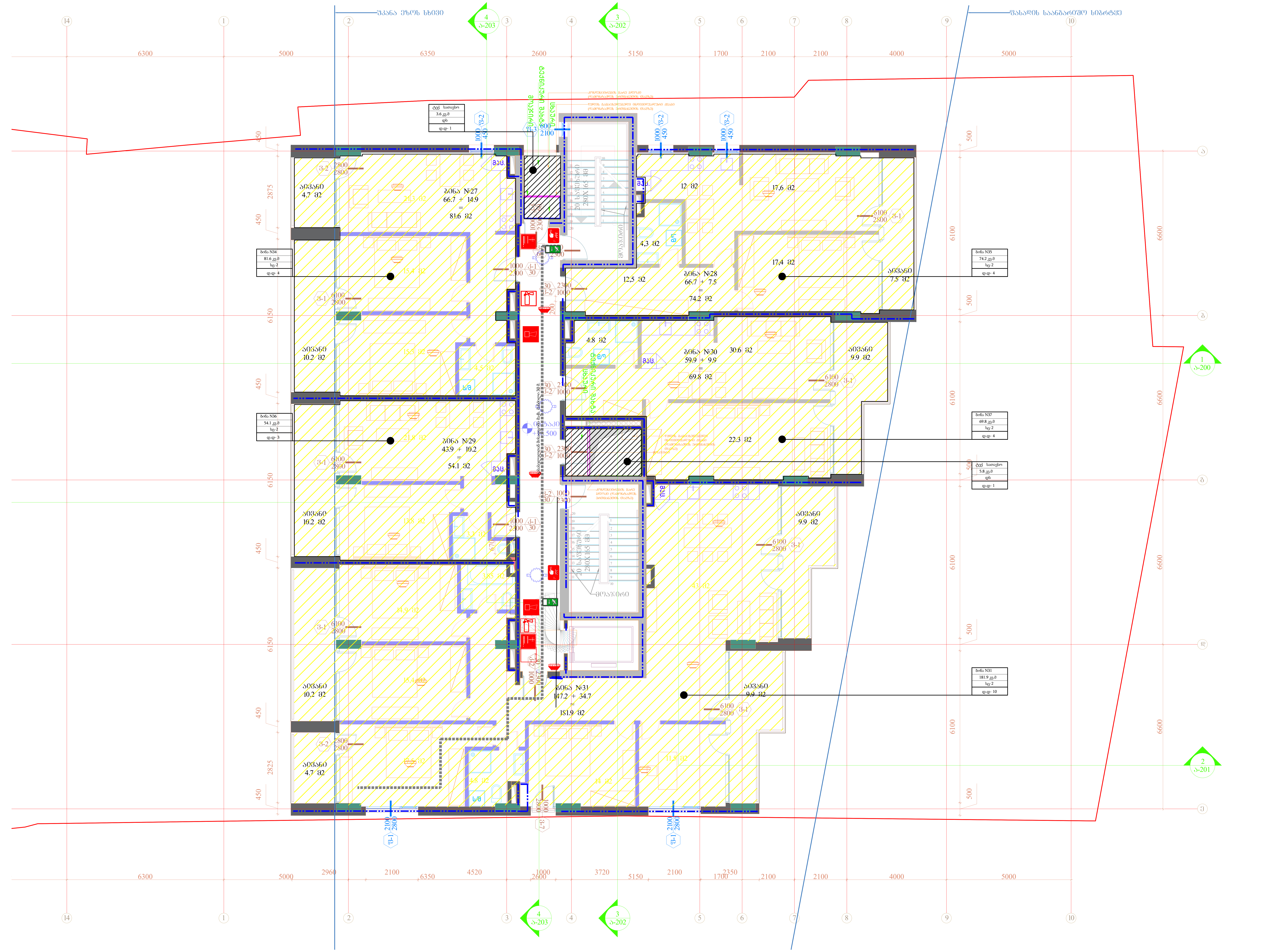

შემსრულებელი: შპს თ-არქიტექტს
ქ.თბილისი, ვაკე-საბურთალოს რ-ნი, აბულაძის ნიხი N10
ტელ: 225 81 05

დამკვეთი: შპს "სიეინ CH Group"
ტელ: 599 92-88-77

პროექტი: მრავალბინიანი საცხოვრებელი სახლი

მისამართი: ქ.თბილისი, ნატახტარის ქ. N20ა

სქემატური ჭრილი:

შენიშვნა:

ფართობები: კიბის უჯრედი და სადარბაზო: 63.8 მ2

ბინა N27:
შიდა - 66.7
აივანი - 14.9
სრული - 81.6 მ2

ბინა N28:
შიდა - 66.8
აივანი - 7.5
სრული - 74.3 მ2

ბინა N29:
შიდა - 43.9
აივანი - 10.2
სრული - 54.1 მ2

ბინა N30:
შიდა - 59.8
აივანი - 9.9
სრული - 69.7 მ2

ბინა N31:
შიდა - 147.2
აივანი - 34.7
სრული - 181.9 მ2

ავტორი: გ.ინასარიძე

დაამუშავა: ნ.მაისურაძე
მ.მაღლაკელიძე

სტატუსი: მიმდინარეობს პროექტის შეთანხმება ქ.თბილისის მერიის სამსახურში

პროექტის N: 001
თარიღი: 21.01.2026
მასშტაბი: 1:100
ფორმატი: A2

ნახაზი: გეგმა +16.500 ნიშნულზე

ა-108

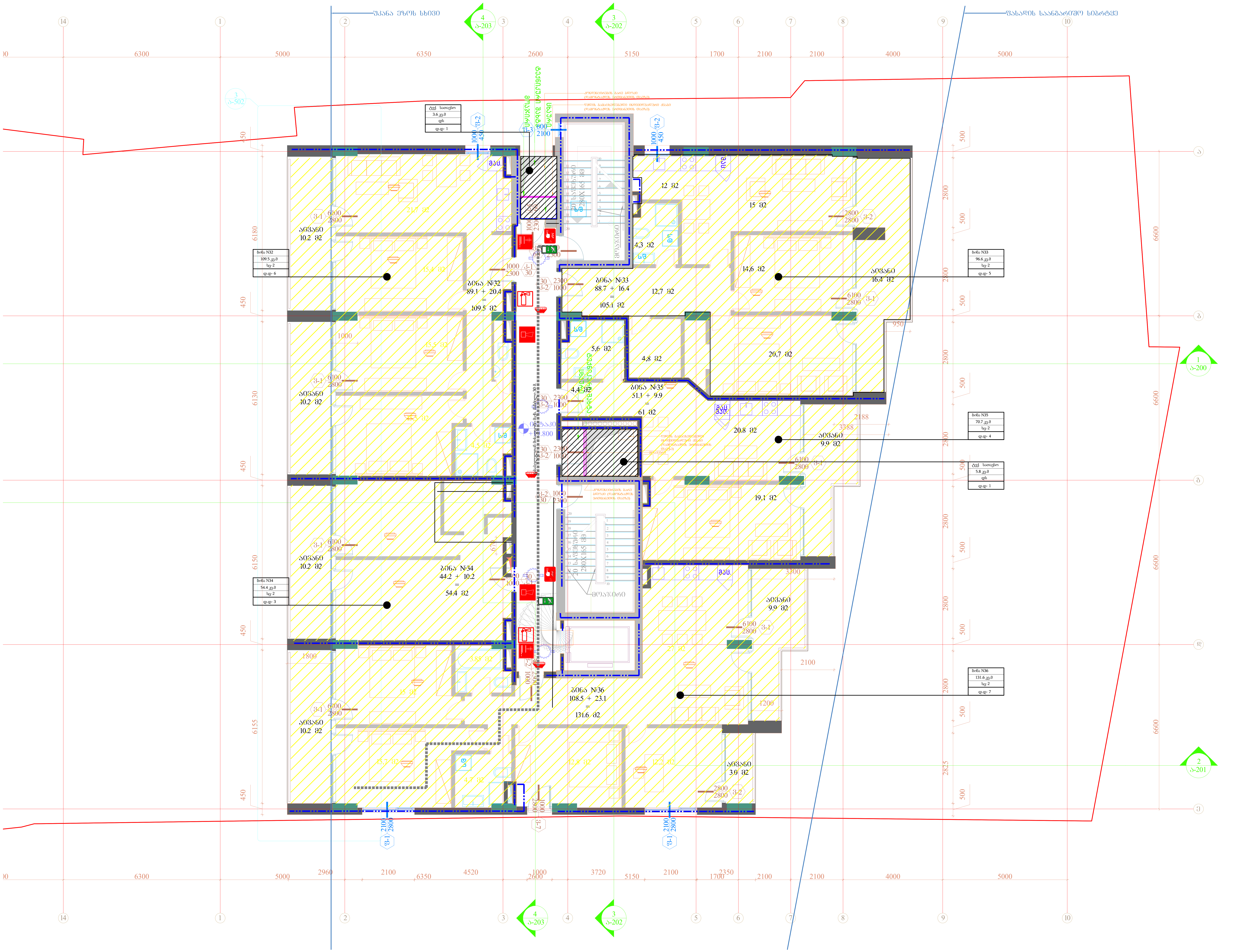

შემსრულებელი: შპს თ-არქიტექტს
ქ.თბილისი, ვაკე-საბურთალოს რ-ნი, აბულაძის ჩიხი N10
ტელ: 225 81 05

დამკვეთი: შპს "სითიჩ CH Group"
ტელ: 599 92-88-77

პროექტი: მრავალბინიანი საცხოვრებელი სახლი

მისამართი: ქ.თბილისი, ნატახტარის ქ. N20ა

სქემატური ჭრილი:

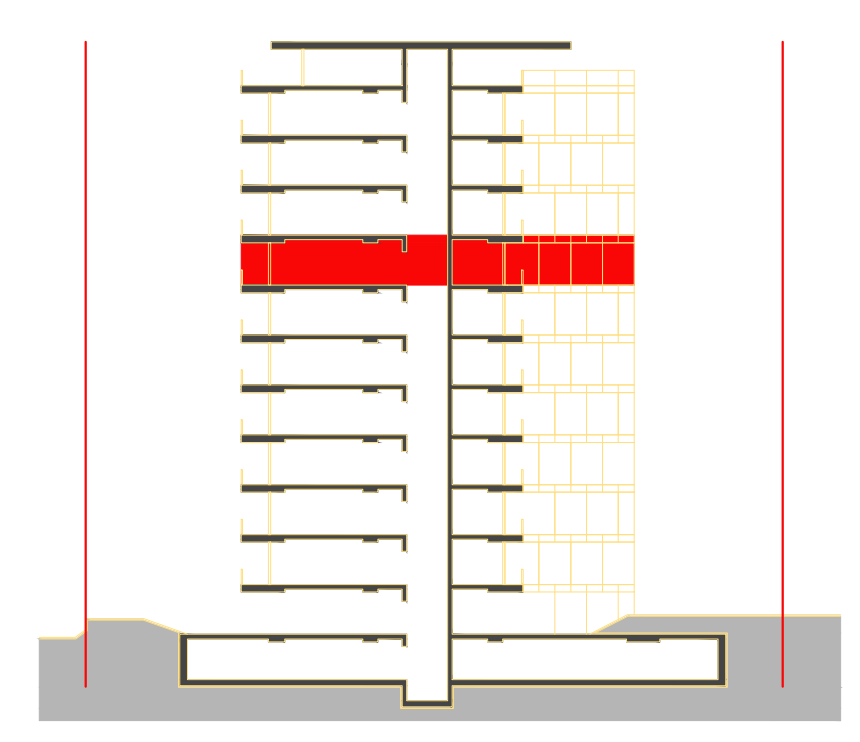

შენიშვნა:

ფართობები: კიბის უჯრედი და სადარბაზო: 67.0 მ2

ბინა N32:
შიდა - 89.1
აივანი - 20.4
სრული - 109.5 მ2

ბინა N33:
შიდა - 80.2
აივანი - 16.4
სრული - 96.6 მ2

ბინა N34:
შიდა - 44.2
აივანი - 10.2
სრული - 54.4 მ2

ბინა N35:
შიდა - 59.6
აივანი - 9.9
სრული - 69.5 მ2

ბინა N36:
შიდა - 108.5
აივანი - 23.1
სრული - 131.6 მ2

ავტორი: გ.ინასარიძე

დაამუშავა: ნ.მაისურაძე
მ.მაღლაკელიძე

სტატუსი: მიმდინარეობს პროექტის შეთანხმება ქ.თბილისის მერიის სამსახურში

პროექტის N: 001
თარიღი: 21.01.2026
მასშტაბი: 1:100
ფორმატი: A2

ნახაზი: გეგმა +19.800 ნიშნულზე

ა-109

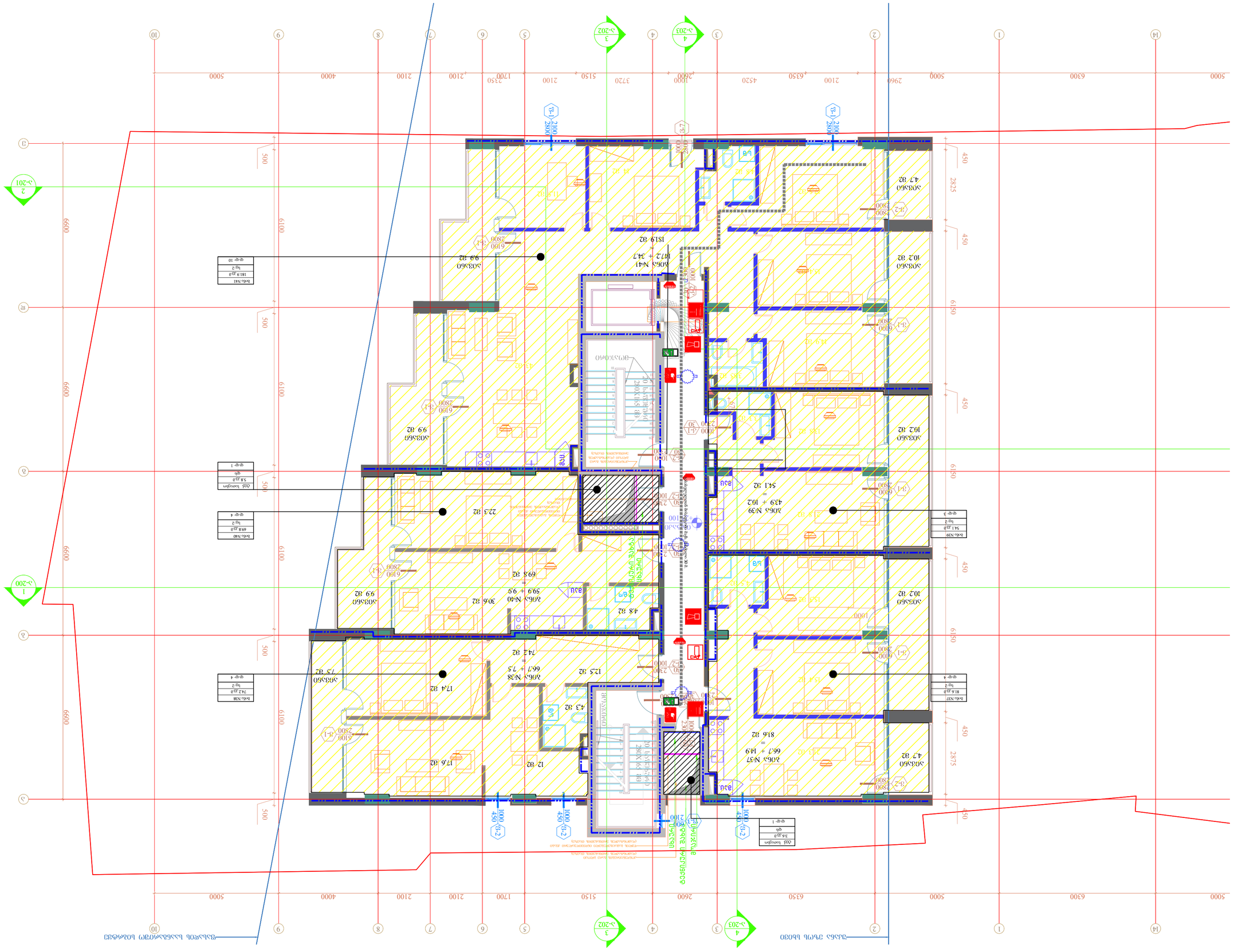
Экспликация помещений
Ведомость отделки помещений
Ведомость дверей
Ведомость окон
Ведомость перемычек
Ведомость ворот
Ведомость ограждений
Ведомость элементов благоустройства
Ведомость малых архитектурных форм
Ведомость оборудования
Ведомость спецификаций
Ведомость ссылочных и прилагаемых документов
Ведомость изменений
Ведомость примечаний
Ведомость рабочих чертежей основного комплекта
Ведомость основных комплектов повторно применяемых проектов
Ведомость основных комплектов типовых проектов
Ведомость основных комплектов экспериментальных проектов
Ведомость основных комплектов индивидуальных проектов
Ведомость основных комплектов
Ведомость
Ведомость
Ведомость

Э-111

Формат	А2
Масштаб	1:100
Дата печати	21.01.2026
Номер листа	001

Разработал: Зайцев А.С.
Проверил: Иванова Е.Н.
Н.контроль: Петров Д.В.
ГИП: Сидоров К.М.

Жилой комплекс «Речной квартал»
Корпус 3, 4 этаж
Экспликация помещений. План

ООО «СтройПроект»

Инв. № подл. | Подпись и дата | Взам. инв. №

Экспликация помещений. План

№	Наименование	Площадь, м²
1	Коридор	19,1
2	Санузел	5,8
3	Кухня-гостиная	38,4
4	Спальня	20,8
5	Спальня	14,6
6	Спальня	12,7
7	Санузел	4,3
8	Коридор	15
9	Коридор	29,7
10	Кухня-гостиная	51,1
11	Спальня	20,6
12	Спальня	14,4
13	Санузел	4,8
14	Коридор	5,6
15	Кухня-гостиная	38,4
16	Спальня	20,6
17	Спальня	14,3
18	Санузел	4,3
19	Коридор	12
20	Кухня-гостиная	54,4
21	Спальня	22,1
22	Спальня	18,6
23	Санузел	5,4
24	Коридор	9,9
25	Кухня-гостиная	38,4
26	Спальня	20,6
27	Спальня	14,3
28	Санузел	4,3
29	Коридор	15
30	Кухня-гостиная	54,4
31	Спальня	22,1
32	Спальня	18,6
33	Санузел	5,4
34	Коридор	9,9
35	Кухня-гостиная	38,4
36	Спальня	20,6
37	Спальня	14,3
38	Санузел	4,3
39	Коридор	15
40	Кухня-гостиная	54,4
41	Спальня	22,1
42	Спальня	18,6
43	Санузел	5,4
44	Коридор	9,9
45	Кухня-гостиная	38,4
46	Спальня	20,6
47	Спальня	14,3
48	Санузел	4,3
49	Коридор	15
50	Кухня-гостиная	54,4
51	Спальня	22,1
52	Спальня	18,6
53	Санузел	5,4
54	Коридор	9,9
55	Кухня-гостиная	38,4
56	Спальня	20,6
57	Спальня	14,3
58	Санузел	4,3
59	Коридор	15
60	Кухня-гостиная	54,4
61	Спальня	22,1
62	Спальня	18,6
63	Санузел	5,4
64	Коридор	9,9
65	Кухня-гостиная	38,4
66	Спальня	20,6
67	Спальня	14,3
68	Санузел	4,3
69	Коридор	15
70	Кухня-гостиная	54,4
71	Спальня	22,1
72	Спальня	18,6
73	Санузел	5,4
74	Коридор	9,9
75	Кухня-гостиная	38,4
76	Спальня	20,6
77	Спальня	14,3
78	Санузел	4,3
79	Коридор	15
80	Кухня-гостиная	54,4
81	Спальня	22,1
82	Спальня	18,6
83	Санузел	5,4
84	Коридор	9,9
85	Кухня-гостиная	38,4
86	Спальня	20,6
87	Спальня	14,3
88	Санузел	4,3
89	Коридор	15
90	Кухня-гостиная	54,4
91	Спальня	22,1
92	Спальня	18,6
93	Санузел	5,4
94	Коридор	9,9
95	Кухня-гостиная	38,4
96	Спальня	20,6
97	Спальня	14,3
98	Санузел	4,3
99	Коридор	15
100	Кухня-гостиная	54,4
101	Спальня	22,1
102	Спальня	18,6
103	Санузел	5,4
104	Коридор	9,9
105	Кухня-гостиная	38,4
106	Спальня	20,6
107	Спальня	14,3
108	Санузел	4,3
109	Коридор	15
110	Кухня-гостиная	54,4
111	Спальня	22,1
112	Спальня	18,6
113	Санузел	5,4
114	Коридор	9,9
115	Кухня-гостиная	38,4
116	Спальня	20,6
117	Спальня	14,3
118	Санузел	4,3
119	Коридор	15
120	Кухня-гостиная	54,4
121	Спальня	22,1
122	Спальня	18,6
123	Санузел	5,4
124	Коридор	9,9
125	Кухня-гостиная	38,4
126	Спальня	20,6
127	Спальня	14,3
128	Санузел	4,3
129	Коридор	15
130	Кухня-гостиная	54,4
131	Спальня	22,1
132	Спальня	18,6
133	Санузел	5,4
134	Коридор	9,9
135	Кухня-гостиная	38,4
136	Спальня	20,6
137	Спальня	14,3
138	Санузел	4,3
139	Коридор	15
140	Кухня-гостиная	54,4
141	Спальня	22,1
142	Спальня	18,6
143	Санузел	5,4
144	Коридор	9,9
145	Кухня-гостиная	38,4
146	Спальня	20,6
147	Спальня	14,3
148	Санузел	4,3
149	Коридор	15
150	Кухня-гостиная	54,4
151	Спальня	22,1
152	Спальня	18,6
153	Санузел	5,4
154	Коридор	9,9
155	Кухня-гостиная	38,4
156	Спальня	20,6
157	Спальня	14,3
158	Санузел	4,3
159	Коридор	15
160	Кухня-гостиная	54,4
161	Спальня	22,1
162	Спальня	18,6
163	Санузел	5,4
164	Коридор	9,9
165	Кухня-гостиная	38,4
166	Спальня	20,6
167	Спальня	14,3
168	Санузел	4,3
169	Коридор	15
170	Кухня-гостиная	54,4
171	Спальня	22,1
172	Спальня	18,6
173	Санузел	5,4
174	Коридор	9,9
175	Кухня-гостиная	38,4
176	Спальня	20,6
177	Спальня	14,3
178	Санузел	4,3
179	Коридор	15
180	Кухня-гостиная	54,4
181	Спальня	22,1
182	Спальня	18,6
183	Санузел	5,4
184	Коридор	9,9
185	Кухня-гостиная	38,4
186	Спальня	20,6
187	Спальня	14,3
188	Санузел	4,3
189	Коридор	15
190	Кухня-гостиная	54,4
191	Спальня	22,1
192	Спальня	18,6
193	Санузел	5,4
194	Коридор	9,9
195	Кухня-гостиная	38,4
196	Спальня	20,6
197	Спальня	14,3
198	Санузел	4,3
199	Коридор	15
200	Кухня-гостиная	54,4
201	Спальня	22,1
202	Спальня	18,6
203	Санузел	5,4
204	Коридор	9,9
205	Кухня-гостиная	38,4
206	Спальня	20,6
207	Спальня	14,3
208	Санузел	4,3
209	Коридор	15
210	Кухня-гостиная	54,4
211	Спальня	22,1
212	Спальня	18,6
213	Санузел	5,4
214	Коридор	9,9
215	Кухня-гостиная	38,4
216	Спальня	20,6
217	Спальня	14,3
218	Санузел	4,3
219	Коридор	15
220	Кухня-гостиная	54,4
221	Спальня	22,1
222	Спальня	18,6
223	Санузел	5,4
224	Коридор	9,9
225	Кухня-гостиная	38,4
226	Спальня	20,6
227	Спальня	14,3
228	Санузел	4,3
229	Коридор	15
230	Кухня-гостиная	54,4
231	Спальня	22,1
232	Спальня	18,6
233	Санузел	5,4
234	Коридор	9,9
235	Кухня-гостиная	38,4
236	Спальня	20,6
237	Спальня	14,3
238	Санузел	4,3
239	Коридор	15
240	Кухня-гостиная	54,4
241	Спальня	22,1
242	Спальня	18,6
243	Санузел	5,4
244	Коридор	9,9
245	Кухня-гостиная	38,4
246	Спальня	20,6
247	Спальня	14,3
248	Санузел	4,3
249	Коридор	15
250	Кухня-гостиная	54,4
251	Спальня	22,1
252	Спальня	18,6
253	Санузел	5,4
254	Коридор	9,9
255	Кухня-гостиная	38,4
256	Спальня	20,6
257	Спальня	14,3
258	Санузел	4,3
259	Коридор	15
260	Кухня-гостиная	54,4
261	Спальня	22,1
262	Спальня	18,6
263	Санузел	5,4
264	Коридор	9,9
265	Кухня-гостиная	38,4
266	Спальня	20,6
267	Спальня	14,3
268	Санузел	4,3
269	Коридор	15
270	Кухня-гостиная	54,4
271	Спальня	22,1
272	Спальня	18,6
273	Санузел	5,4
274	Коридор	9,9
275	Кухня-гостиная	38,4
276	Спальня	20,6
277	Спальня	14,3
278	Санузел	4,3
279	Коридор	15
280	Кухня-гостиная	54,4
281	Спальня	22,1
282	Спальня	18,6
283	Санузел	5,4
284	Коридор	9,9
285	Кухня-гостиная	38,4
286	Спальня	20,6
287	Спальня	14,3
288	Санузел	4,3
289	Коридор	15
290	Кухня-гостиная	54,4
291	Спальня	22,1
292	Спальня	18,6
293	Санузел	5,4
294	Коридор	9,9
295	Кухня-гостиная	38,4
296	Спальня	20,6
297	Спальня	14,3
298	Санузел	4,3
299	Коридор	15
300	Кухня-гостиная	54,4
301	Спальня	22,1
302	Спальня	18,6
303	Санузел	5,4
304	Коридор	9,9
305	Кухня-гостиная	38,4
306	Спальня	20,6
307	Спальня	14,3
308	Санузел	4,3
309	Коридор	15
310	Кухня-гостиная	54,4
311	Спальня	22,1
312	Спальня	18,6
313	Санузел	5,4
314	Коридор	9,9
315	Кухня-гостиная	38,4
316	Спальня	20,6
317	Спальня	14,3
318	Санузел	4,3
319	Коридор	15
320	Кухня-гостиная	54,4
321	Спальня	22,1
322	Спальня	18,6
323	Санузел	5,4
324	Коридор	9,9
325	Кухня-гостиная	38,4
326	Спальня	20,6
327	Спальня	14,3
328	Санузел	4,3
329	Коридор	15
330	Кухня-гостиная	54,4
331	Спальня	22,1
332	Спальня	18,6
333	Санузел	5,4
334	Коридор	9,9
335	Кухня-гостиная	38,4
336	Спальня	20,6
337	Спальня	14,3
338	Санузел	4,3
339	Коридор	15
340	Кухня-гостиная	54,4
341	Спальня	22,1
342	Спальня	18,6
343	Санузел	5,4
344	Коридор	9,9
345	Кухня-гостиная	38,4
346	Спальня	20,6
347	Спальня	14,3
348	Санузел	4,3
349	Коридор	15
350	Кухня-гостиная	54,4
351	Спальня	22,1
352	Спальня	18,6
353	Санузел	5,4
354	Коридор	9,9
355	Кухня-гостиная	38,4
356	Спальня	20,6
357	Спальня	14,3
358	Санузел	4,3
359	Коридор	15
360	Кухня-гостиная	54,4
361	Спальня	22,1
362	Спальня	18,6
363	Санузел	5,4
364	Коридор	9,9
365	Кухня-гостиная	38,4
366	Спальня	20,6
367	Спальня	14,3
368	Санузел	4,3
369	Коридор	15
370	Кухня-гостиная	54,4
371	Спальня	22,1
372	Спальня	18,6
373	Санузел	5,4
374	Коридор	9,9
375	Кухня-гостиная	38,4
376	Спальня	20,6
377	Спальня	14,3
378	Санузел	4,3
379	Коридор	15
380	Кухня-гостиная	54,4
381	Спальня	22,1
382	Спальня	18,6
383	Санузел	5,4
384	Коридор	9,9
385	Кухня-гостиная	38,4
386	Спальня	20,6
387	Спальня	14,3
388	Санузел	4,3
389	Коридор	15
390	Кухня-гостиная	54,4
391	Спальня	22,1
392	Спальня	18,6
393	Санузел	5,4
394	Коридор	9,9
395	Кухня-гостиная	38,4
396	Спальня	20,6
397	Спальня	14,3
398	Санузел	4,3
399	Коридор	15
400	Кухня-гостиная	54,4
401	Спальня	22,1
402	Спальня	18,6
403	Санузел	5,4
404	Коридор	9,9
405	Кухня-гостиная	38,4
406	Спальня	20,6
407	Спальня	14,3
408	Санузел	4,3
409	Коридор	15
410	Кухня-гостиная	54,4
411	Спальня	22,1
412	Спальня	18,6
413	Санузел	5,4
414	Коридор	9,9
415	Кухня-гостиная	38,4
416	Спальня	20,6
417	Спальня	14,3
418	Санузел	4,3
419	Коридор	15
420	Кухня-гостиная	54,4
421	Спальня	22,1
422	Спальня	18,6
423	Санузел	5,4
424	Коридор	9,9
425	Кухня-гостиная	38,4
426	Спальня	20,6
427	Спальня	14,3
428	Санузел	4,3
429	Коридор	15
430	Кухня-гостиная	54,4
431	Спальня	22,1
432	Спальня	18,6
433	Санузел	5,4
434	Коридор	9,9
435	Кухня-гостиная	38,4
436	Спальня	20,6
437	Спальня	14,3
438	Санузел	4,3
439	Коридор	15
440	Кухня-гостиная	54,4
441	Спальня	22,1
442	Спальня	18,6
443	Санузел	5,4
444	Коридор	9,9
445	Кухня-гостиная	38,4
446	Спальня	20,6
447	Спальня	14,3
448	Санузел	4,3
449	Коридор	15
450	Кухня-гостиная	54,4
451	Спальня	22,1
452	Спальня	18,6
453	Санузел	5,4
454	Коридор	9,9
455	Кухня-гостиная	38,4
456	Спальня	20,6
457	Спальня	14,3
458	Санузел	4,3
459	Коридор	15
460	Кухня-гостиная	54,4
461	Спальня	22,1
462	Спальня	18,6
463	Санузел	5,4
464	Коридор	9,9
465	Кухня-гостиная	38,4
466	Спальня	20,6
467	Спальня	14,3
468	Санузел	4,3
469	Коридор	15
470	Кухня-гостиная	54,4
471	Спальня	22,1
472	Спальня	18,6
473	Санузел	5,4
474	Коридор	9,9
475	Кухня-гостиная	38,4
476	Спальня	20,6
477	Спальня	14,3
478	Санузел	4,3
479	Коридор	15
480	Кухня-гостиная	54,4
481	Спальня	22,1
482	Спальня	18,6
483	Санузел	5,4
484	Коридор	9,9
485	Кухня-гостиная	38,4
486	Спальня	20,6
487	Спальня	14,3
488	Санузел	4,3
489	Коридор	15
490	Кухня-гостиная	54,4
491	Спальня	22,1
492	Спальня	18,6
493	Санузел	5,4
494	Коридор	9,9
495	Кухня-гостиная	38,4
496	Спальня	20,6
497	Спальня	14,3
498	Санузел	4,3
499	Коридор	15
500	Кухня-гостиная	54,4
501	Спальня	22,1
502	Спальня	18,6
503	Санузел	5,4
504	Коридор	9,9
505	Кухня-гостиная	38,4
506	Спальня	20,6
507	Спальня	14,3
508	Санузел	4,3
509	Коридор	15
510	Кухня-гостиная	54,4
511	Спальня	22,1
512	Спальня	18,6
513	Санузел	5,4
514	Коридор	9,9
515	Кухня-гостиная	38,4
516	Спальня	20,6
517	Спальня	14,3
518	Санузел	4,3
519	Коридор	15
520	Кухня-гостиная	54,4
521	Спальня	22,1
522	Спальня	18,6
523	Санузел	5,4
524	Коридор	9,9
525	Кухня-гостиная	38,4
526	Спальня	20,6
527	Спальня	14,3
528	Санузел	4,3
529	Коридор	15
530	Кухня-гостиная	54,4
531	Спальня	22,1
532	Спальня	18,6
533	Санузел	5,4
534	Коридор	9,9
535	Кухня-гостиная	38,4
536	Спальня	20,6
537	Спальня	14,3
538	Санузел	4,3
539	Коридор	15
540	Кухня-гостиная	54,4
541	Спальня	22,1
542	Спальня	18,6
543	Санузел	5,4
544	Коридор	9,9
545	Кухня-гостиная	38,4
546	Спальня	20,6
547	Спальня	14,3
548	Санузел	4,3
549	Коридор	15
550	Кухня-гостиная	54,4
551	Спальня	22,1
552	Спальня	18,6
553	Санузел	5,4
554	Коридор	9,9
555	Кухня-гостиная	38,4
556	Спальня	20,6
557	Спальня	14,3
558	Санузел	4,3
559	Коридор	15
560	Кухня-гостиная	54,4
561	Спальня	22,1
562	Спальня	18,6
563	Санузел	5,4
564	Коридор	9,9
565	Кухня-гостиная	38,4
566	Спальня	20,6
567	Спальня	14,3
568	Санузел	4,3
569	Коридор	15
570	Кухня-гостиная	54,4
571	Спальня	22,1
572	Спальня	18,6
573	Санузел	5,4
574	Коридор	9,9
575	Кухня-гостиная	38,4
576	Спальня	20,6
577	Спальня	14,3
578	Санузел	4,3
579	Коридор	15
580	Кухня-гостиная	54,4
581	Спальня	22,1
582	Спальня	18,6
583	Санузел	5,4
584	Коридор	9,9
585	Кухня-гостиная	38,4
586	Спальня	20,6
587	Спальня	14,3
588	Санузел	4,3
589	Коридор	15
590	Кухня-гостиная	54,4
591	Спальня	22,1
592	Спальня	18,6
593	Санузел	5,4
594	Коридор	9,9
595	Кухня-гостиная	38,4
596	Спальня	20,6
597	Спальня	14,3
598	Санузел	4,3
599	Коридор	15
600	Кухня-гостиная	54,4
601	Спальня	22,1
602	Спальня	18,6
603	Санузел	5,4
604	Коридор	9,9
605	Кухня-гостиная	38,4
606	Спальня	20,6
607	Спальня	14,3
608	Санузел	4,3
609	Коридор	15
610	Кухня-гостиная	54,4
611	Спальня	22,1
612	Спальня	18,6
613	Санузел	5,4
614	Коридор	9,9
615	Кухня-гостиная	38,4
616	Спальня	20,6
617	Спальня	14,3
618	Санузел	4,3
619	Коридор	15
620	Кухня-гостиная	54,4
621	Спальня	22,1
622	Спальня	18,6
623	Санузел	5,4
624	Коридор	9,9
625	Кухня-гостиная	38,4
626	Спальня	20,6
627	Спальня	14,3
628	Санузел	4,3
629	Коридор	15
630	Кухня-гостиная	54,4
631	Спальня	22,1
632	Спальня	18,6
633	Санузел	5,4
634	Коридор	9,9
635	Кухня-гостиная	38,4
636	Спальня	20,6
637	Спальня	14,3
638	Санузел	4,3
639	Коридор	15
640	Кухня-гостиная	54,4
641	Спальня	22,1
642	Спальня	18,6
643	Санузел	5,4
644	Коридор	9,9
645	Кухня-гостиная	38,4
646	Спальня	20,6
647	Спальня	14,3
648	Санузел	4,3
649	Коридор	15
650	Кухня-гостиная	54,4
651	Спальня	22,1
652	Спальня	18,6
653	Санузел	5,4
654	Коридор	9,9
655	Кухня-гостиная	38,4
656	Спальня	20,6
657	Спальня	14,3
658	Санузел	4,3
659	Коридор	15
660	Кухня-гостиная	54,4
661	Спальня	22,1
662	Спальня	18,6
663	Санузел	5,4
664	Коридор	9,9
665	Кухня-гостиная	38,4
666	Спальня	20,6
667	Спальня	14,3
668	Санузел	4,3
669	Коридор	15
670	Кухня-гостиная	54,4
671	Спальня	22,1
672	Спальня	18,6
673	Санузел	5,4
674	Коридор	9,9
675	Кухня-гостиная	38,4
676	Спальня	20,6
677	Спальня	14,3
678	Санузел	4,3
679	Коридор	15
680	Кухня-гостиная	54,4
681	Спальня	22,1
682	Спальня	18,6
683	Санузел	5,4
684	Коридор	9,9
685	Кухня-гостиная	38,4
686	Спальня	20,6
687	Спальня	14,3
688	Санузел	4,3
689	Коридор	15
690	Кухня-гостиная	54,4
691	Спальня	22,1
692	Спальня	18,6
693	Санузел	5,4
694	Коридор	9,9
695	Кухня-гостиная	38,4
696	Спальня	20,6
697	Спальня	14,3
698	Санузел	4,3
699	Коридор	15
700	Кухня-гостиная	54,4
701	Спальня	22,1
702	Спальня	18,6
703	Санузел	5,4
704	Коридор	9,9
705	Кухня-гостиная	38,4
706	Спальня	20,6
707	Спальня	14,3
708	Санузел	4,3
709	Коридор	15
710	Кухня-гостиная	54,4
711	Спальня	22,1
712	Спальня	18,6
713	Санузел	5,4
714	Коридор	9,9
715	Кухня-гостиная	38,4
716	Спальня	20,6
717	Спальня	14,3
718	Санузел	4,3
719	Коридор	15
720	Кухня-гостиная	54,4
721	Спальня	22,1
722	Спальня	18,6
723	Санузел	5,4
724	Коридор	9,9
725	Кухня-гостиная	38,4
726	Спальня	20,6
727	Спальня	14,3
728	Санузел	4,3
729	Коридор	15
730	Кухня-гостиная	54,4
731	Спальня	22,1
732	Спальня	18,6
733	Санузел	5,4
734	Коридор	9,9
735	Кухня-гостиная	38,4
736	Спальня	20,6
737	Спальня	14,3
738	Санузел	4,3
739	Коридор	15
740	Кухня-гостиная	54,4
741	Спальня	22,1
742	Спальня	18,6
743	Санузел	5,4
744	Коридор	9,9
745	Кухня-гостиная	38,4
746	Спальня	20,6
747	Спальня	14,3
748	Санузел	4,3
749	Коридор	15
750	Кухня-гостиная	54,4
751	Спальня	22,1
752	Спальня	18,6
753	Санузел	5,4
754	Коридор	9,9
755	Кухня-гостиная	38,4
756	Спальня	20,6
757	Спальня	14,3
758	Санузел	4,3
759	Коридор	15
760	Кухня-гостиная	54,4
761	Спальня	22,1
762	Спальня	18,6
763	Санузел	5,4
764	Коридор	9,9
765	Кухня-гостиная	38,4
766	Спальня	20,6
767	Спальня	14,3
768	Санузел	4,3
769	Коридор	15
770	Кухня-гостиная	54,4
771	Спальня	22,1
772	Спальня	18,6
773	Санузел	5,4
774	Коридор	9,9
775	Кухня-гостиная	38,4
776	Спальня	20,6
777	Спальня	14,3
778	Санузел	4,3
779	Коридор	15
780	Кухня-гостиная	54,4
781	Спальня	22,1
782	Спальня	18,6
783	Санузел	5,4
784	Коридор	9,9
785	Кухня-гостиная	38,4
786	Спальня	20,6
787	Спальня	14,3
788	Санузел	4,3
789	Коридор	15
790	Кухня-гостиная	54,4
791	Спальня	22,1
792	Спальня	18,6
793	Санузел	5,4
794	Коридор	9,9
795	Кухня-гостиная	38,4
796	Спальня	20,6
797	Спальня	14,3
798	Санузел	4,3
799	Коридор	15
800	Кухня-гостиная	54,4
801	Спальня	22,1
802	Спальня	18,6
803	Санузел	5,4
804	Коридор	9,9
805	Кухня-гостиная	38,4
806	Спальня	20,6
807	Спальня	14,3
808	Санузел	4,3
809	Коридор	15
810	Кухня-гостиная	54,4
811	Спальня	22,1
812	Спальня	18,6
813	Санузел	5,4
814	Коридор	9,9
815	Кухня-гостиная	38,4
816	Спальня	20,6
817	Спальня	14,3
818	Санузел	4,3
819	Коридор	15
820	Кухня-гостиная	54,4
821	Спальня	22,1
822	Спальня	18,6
823	Санузел	5,4
824	Коридор	9,9
825	Кухня-гостиная	38,4
826	Спальня	20,6
827	Спальня	14,3
828	Санузел	4,3
829	Коридор	15
830	Кухня-гостиная	54,4
831	Спальня	22,1
832	Спальня	18,6
833	Санузел	5,4
834	Коридор	9,9
835	Кухня-гостиная	38,4
836	Спальня	20,6
837	Спальня	14,3
838	Санузел	4,3
839	Коридор	15
840	Кухня-гостиная	54,4
841	Спальня	22,1
842	Спальня	18,6
843	Санузел	5,4
844	Коридор	9,9
845	Кухня-гостиная	38,4
846	Спальня	20,6
847	Спальня	14,3
848	Санузел	4,3
849	Коридор	15
850	Кухня-гостиная	54,4
851	Спальня	22,1
852	Спальня	18,6
853	Санузел	5,4
854	Коридор	9,9
855	Кухня-гостиная	38,4
856	Спальня	20,6
857	Спальня	14,3
858	Санузел	4,3
859	Коридор	15
860	Кухня-гостиная	54,4
861	Спальня	22,1
862	Спальня	18,6
863	Санузел	5,4
864	Коридор	9,9
865	Кухня-гостиная	38,4
866	Спальня	20,6
867	Спальня	14,3
868	Санузел	4,3
869	Коридор	15
870	Кухня-гостиная	54,4
871	Спальня	22,1
872	Спальня	18,6
873	Санузел	5,4
874	Коридор	9,9
875	Кухня-гостиная	38,4
876	Спальня	20,6
877	Спальня	14,3
878	Санузел	4,3
879	Коридор	15
880	Кухня-гостиная	54,4
881	Спальня	22,1
882	Спальня	18,6
883	Санузел	5,4
884	Коридор	9,9
885	Кухня-гостиная	38,4

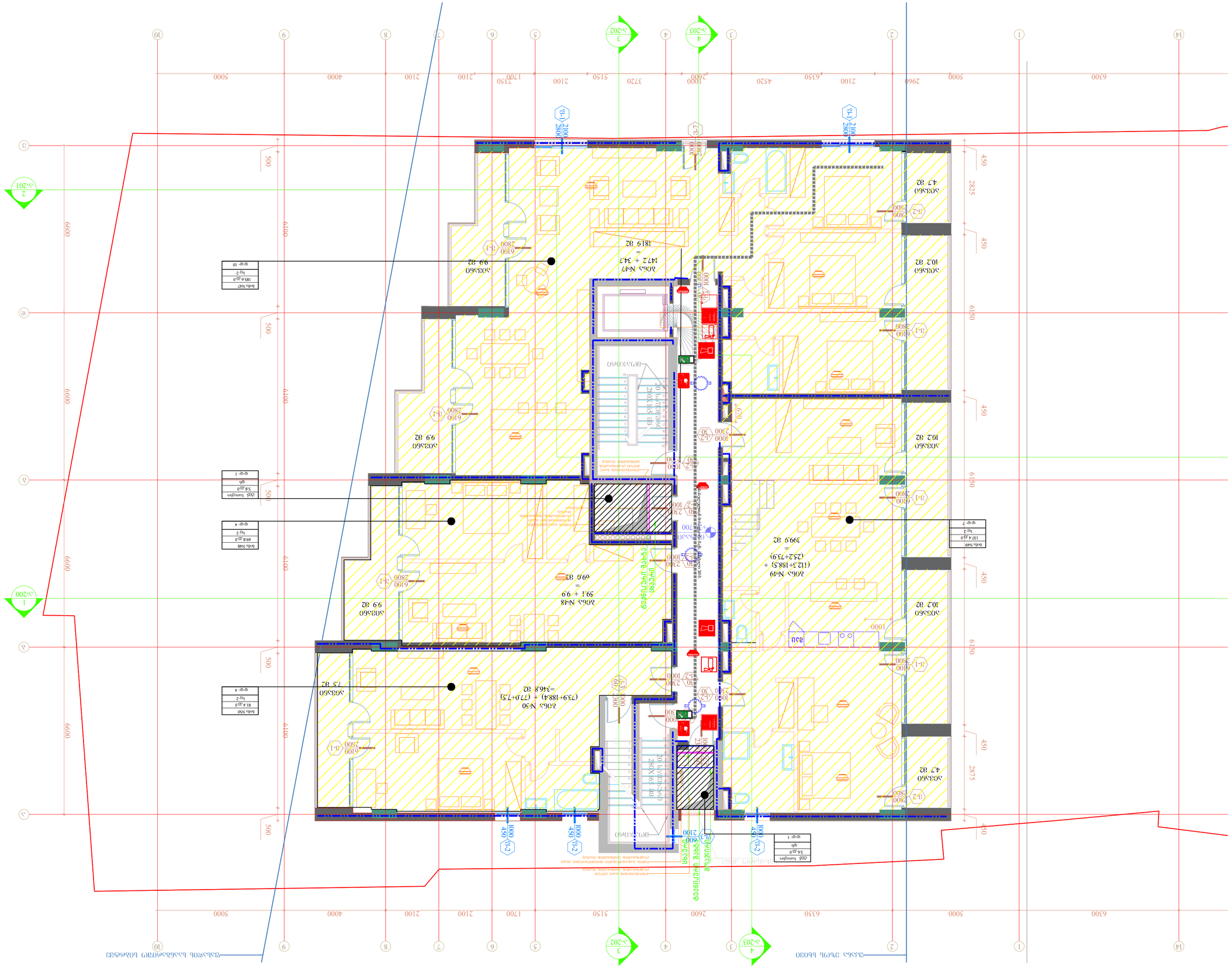
1
2
3
4
5
6
7
8
9
10
14
А
Б
В
Г
Д
Е
Ж
З
И
К
Л
М
Н
О
П
Р
С
Т
У
Ф
Х
Ц
Ч
Ш
Щ
Э
Ю
Я
1-А
1-Б
1-В
1-Г
1-Д
1-Е
1-Ж
1-З
1-И
1-К
1-Л
1-М
1-Н
1-О
1-П
1-Р
1-С
1-Т
1-У
1-Ф
1-Х
1-Ц
1-Ч
1-Ш
1-Щ
1-Э
1-Ю
1-Я
2-А
2-Б
2-В
2-Г
2-Д
2-Е
2-Ж
2-З
2-И
2-К
2-Л
2-М
2-Н
2-О
2-П
2-Р
2-С
2-Т
2-У
2-Ф
2-Х
2-Ц
2-Ч
2-Ш
2-Щ
2-Э
2-Ю
2-Я
3-А
3-Б
3-В
3-Г
3-Д
3-Е
3-Ж
3-З
3-И
3-К
3-Л
3-М
3-Н
3-О
3-П
3-Р
3-С
3-Т
3-У
3-Ф
3-Х
3-Ц
3-Ч
3-Ш
3-Щ
3-Э
3-Ю
3-Я
4-А
4-Б
4-В
4-Г
4-Д
4-Е
4-Ж
4-З
4-И
4-К
4-Л
4-М
4-Н
4-О
4-П
4-Р
4-С
4-Т
4-У
4-Ф
4-Х
4-Ц
4-Ч
4-Ш
4-Щ
4-Э
4-Ю
4-Я
5-А
5-Б
5-В
5-Г
5-Д
5-Е
5-Ж
5-З
5-И
5-К
5-Л
5-М
5-Н
5-О
5-П
5-Р
5-С
5-Т
5-У
5-Ф
5-Х
5-Ц
5-Ч
5-Ш
5-Щ
5-Э
5-Ю
5-Я
6-А
6-Б
6-В
6-Г
6-Д
6-Е
6-Ж
6-З
6-И
6-К
6-Л
6-М
6-Н
6-О
6-П
6-Р
6-С
6-Т
6-У
6-Ф
6-Х
6-Ц
6-Ч
6-Ш
6-Щ
6-Э
6-Ю
6-Я
7-А
7-Б
7-В
7-Г
7-Д
7-Е
7-Ж
7-З
7-И
7-К
7-Л
7-М
7-Н
7-О
7-П
7-Р
7-С
7-Т
7-У
7-Ф
7-Х
7-Ц
7-Ч
7-Ш
7-Щ
7-Э
7-Ю
7-Я
8-А
8-Б
8-В
8-Г
8-Д
8-Е
8-Ж
8-З
8-И
8-К
8-Л
8-М
8-Н
8-О
8-П
8-Р
8-С
8-Т
8-У
8-Ф
8-Х
8-Ц
8-Ч
8-Ш
8-Щ
8-Э
8-Ю
8-Я
9-А
9-Б
9-В
9-Г
9-Д
9-Е
9-Ж
9-З
9-И
9-К
9-Л
9-М
9-Н
9-О
9-П
9-Р
9-С
9-Т
9-У
9-Ф
9-Х
9-Ц
9-Ч
9-Ш
9-Щ
9-Э
9-Ю
9-Я
10-А
10-Б
10-В
10-Г
10-Д
10-Е
10-Ж
10-З
10-И
10-К
10-Л
10-М
10-Н
10-О
10-П
10-Р
10-С
10-Т
10-У
10-Ф
10-Х
10-Ц
10-Ч
10-Ш
10-Щ
10-Э
10-Ю
10-Я
14-А
14-Б
14-В
14-Г
14-Д
14-Е
14-Ж
14-З
14-И
14-К
14-Л
14-М
14-Н
14-О
14-П
14-Р
14-С
14-Т
14-У
14-Ф
14-Х
14-Ц
14-Ч
14-Ш
14-Щ
14-Э
14-Ю
14-Я
6300
5000
2960
2100
6350
4520
2600
1000
3720
5150
2100
2350
1700
2100
4000
2100
5000
6600
6100
500
2825
6150
450
2875
2800
2300
1000
2100
1500
2300
1000
2300
1000
2300
1000

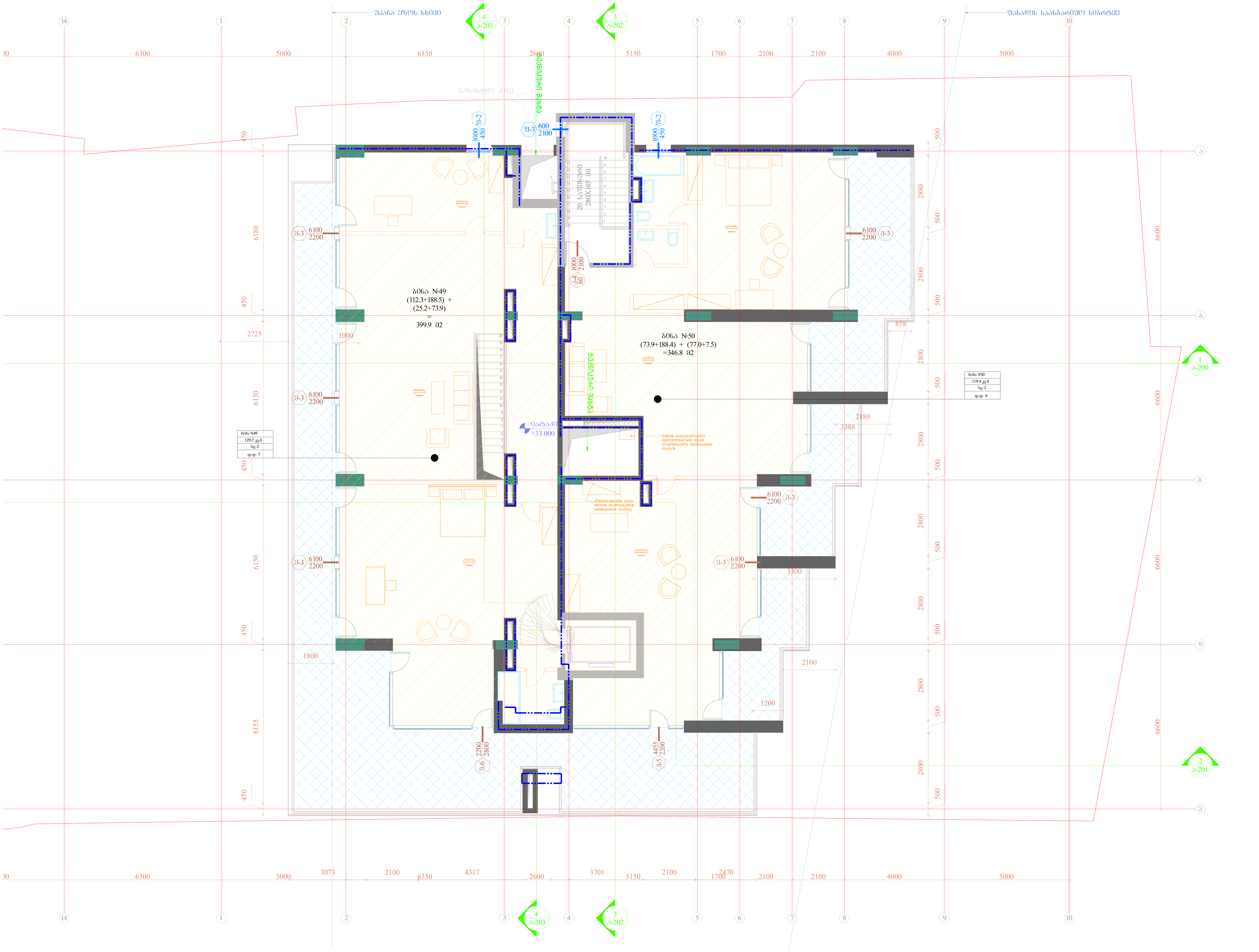

შემსრულებელი: შპს თ-არქიტექტს
ქ.თბილისი, ვაკე-საბურთალოს რ-ნი, აბულაძის ჩიხი N10
ტელ: 225 81 05

დამკვეთი: შპს "სიეიჩ CH Group"
ტელ: 599 92-88-77

პროექტი: მრავალბინიანი საცხოვრებელი სახლი

მისამართი: ქ.თბილისი, ნატახტარის ქ. N20ა

სქემატური ჭრილი:

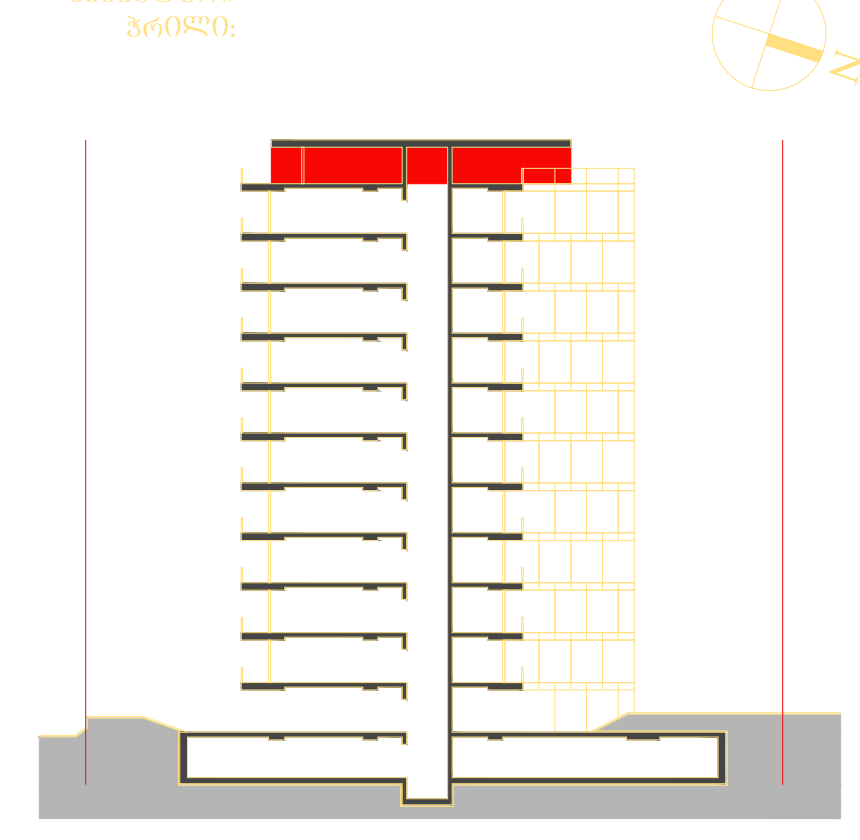

შენიშვნა:

ფართობები:
ბინა N60:
შიდა - 129.7
აივანი - 128.3
სრული - 258.0 მ2

ბინა N61:
შიდა - 119.4
აივანი - 148.9
სრული - 268.3 მ2

ავტორი: გ.ინასარიძე

დაამუშავა: ნ.მაისურაძე
მ.მაღლაკელიძე

სტატუსი: მიმდინარეობს პროექტის შეთანხმება ქ.თბილისის მერიის სამსახურში

პროექტის N: 001
თარიღი: 21.01.2026
მასშტაბი: 1:100
ფორმატი: A2

ნახაზი: გეგმა +33.000 ნიშნულზე

ა-113

Ж-114

Чертеж	Благоустройство территории
Стадия	Р
Лист	1
Листов	1
Масштаб	1:100
Формат	А2
Инв. № подл.	001
Подпись и дата	21012026
Взам. инв. №	
Инв. № дубл.	
Подпись и дата	
Инв. № подл.	

Благоустройство территории многоквартирного дома №10 по ул. Ленина в г. Нарьян-Мар Ненецкого автономного округа

ООО "ПСК Стандарт"

Ситуационный план

Условные обозначения:

- Граница земельного участка
- Проектируемое здание
- Проектируемое покрытие
- Проектируемый бордюрный камень
- Проектируемый пандус
- Проектируемый газон
- Проектируемый тротуар
- Проектируемый асфальтобетонный проезд
- Проектируемый асфальтобетонный

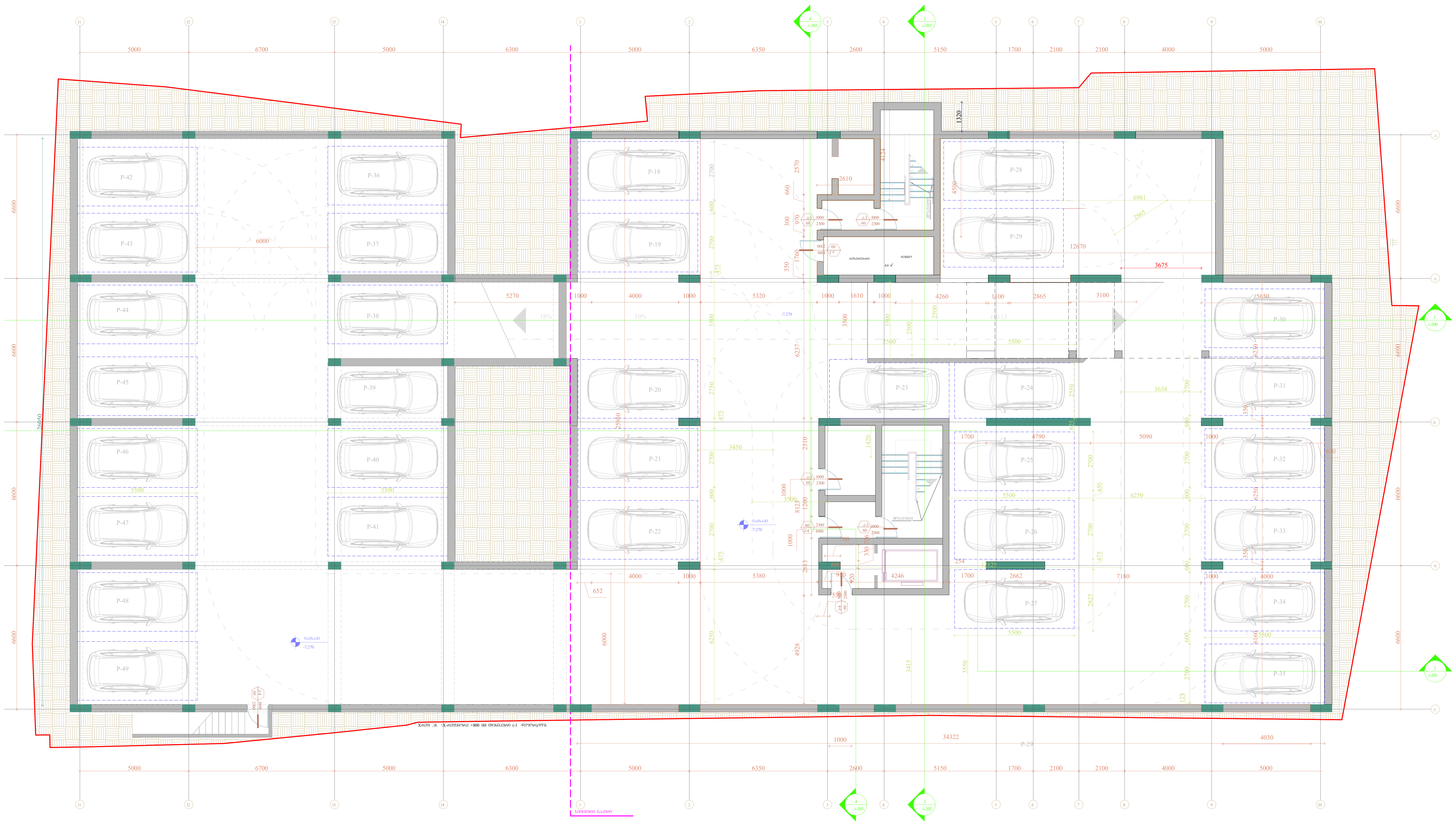

შემსრულებელი: შპს თ-არქიტექტს
ქ.თბილისი, ვაკე-საბურთალოს რ-ნი, აბულაძის ჩიხი N10
ტელ: 225 81 05

დამკვეთი: შპს "სიეიჩ CH Group"
ტელ: 599 92-88-77

პროექტი: მრავალბინიანი საცხოვრებელი სახლი

მისამართი: ქ.თბილისი, ნატახტარის ქ. N20ა

სქემატური ჭრილი:

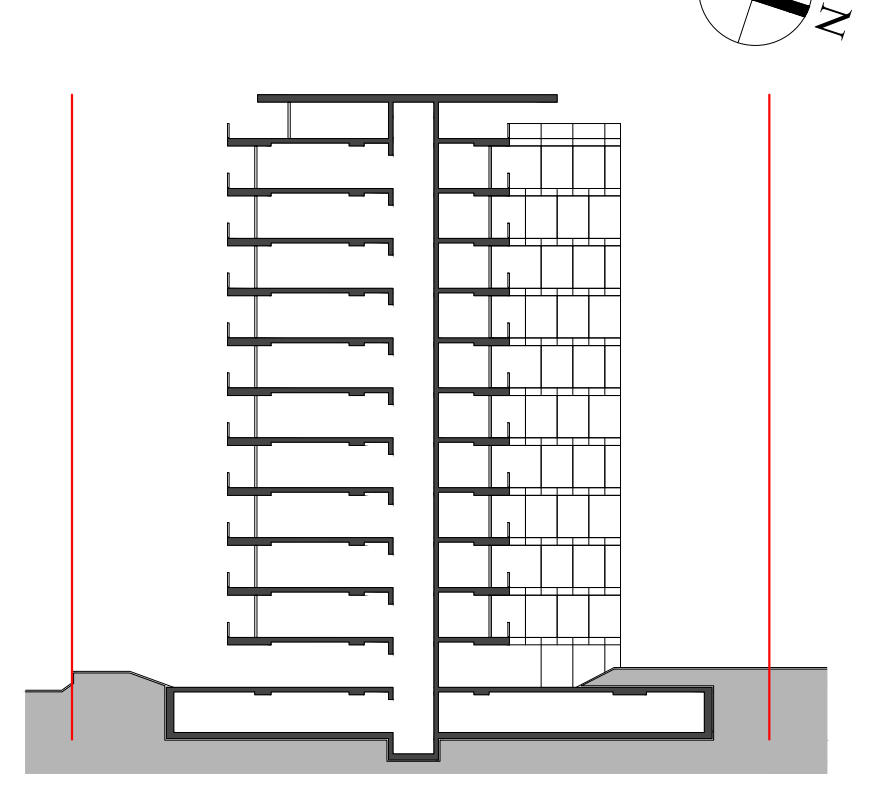

შენიშვნა:

ფართობები:

ავტორი: გ.ინასარიძე

დამუშავება: ნ.მაისურაძე
მ.მაღლაკელიძე

სტატუსი: მიმდინარეობს პროექტის შეთანხმება ქ.თბილისის მერიის სამსახურში

პროექტის N: 001
თარიღი: 21/01/2026
მასშტაბი: 1:150
ფორმატი: A2

ნახაზი: გეგმა -5.94 ნიშნულზე

ა-100

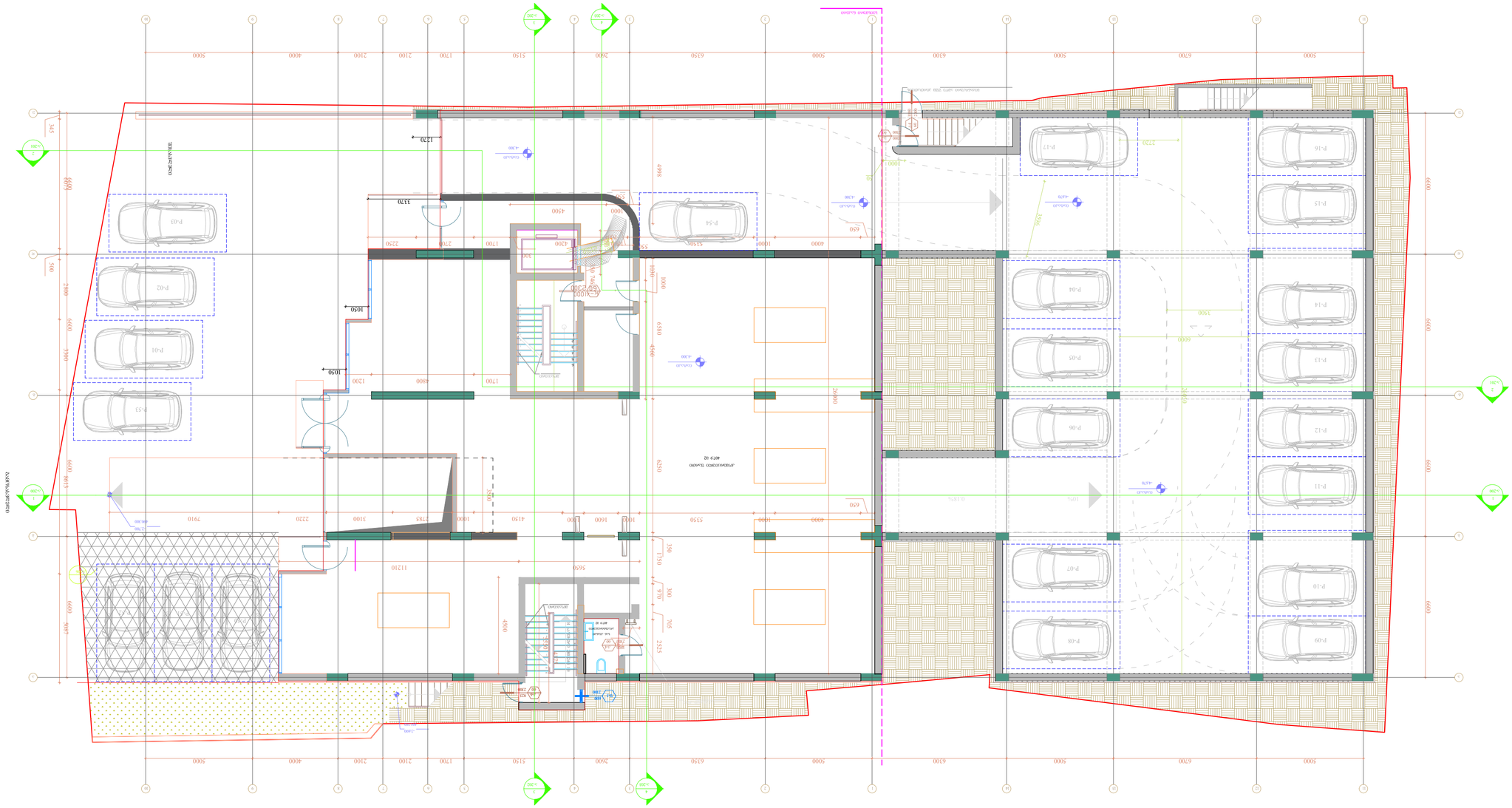
P-01
P-02
P-03
P-04
P-05
P-06
P-07
P-08
P-09
P-10
P-11
P-12
P-13
P-14
P-15
P-16
P-17
P-54
5000
6700
4000
2100
1200
5150
2600
6350
4998
6600
3500
1050
1320
4500
1000
4200
2250
2700
1700
650
4300
4400
4470
4470
4470

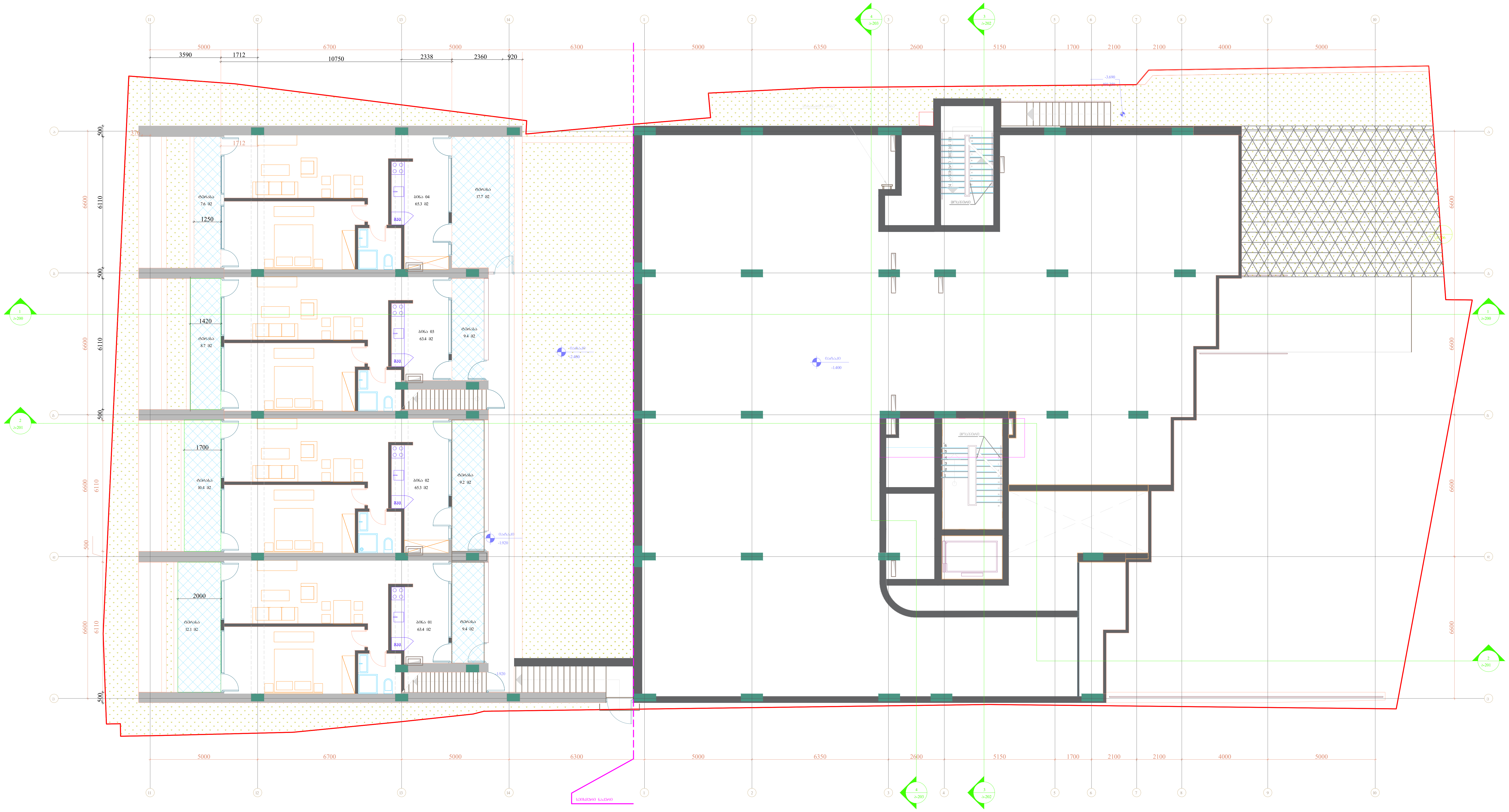

შემსრულებელი: შპს 01-არქიტექტს
ქ.თბილისი, ვაკე-საბურთალოს რ-ნი, აბულაძის ნიხი N10
ტელ: 225 81 05

დამკვეთი: შპს "სიეიჩ CH Group"
ტელ: 599 92-88-77

პროექტი: მრავალბინიანი საცხოვრებელი სახლი

მისამართი: ქ.თბილისი, ნატახტარის ქ. N20ა

სქემატური ჭრილი:

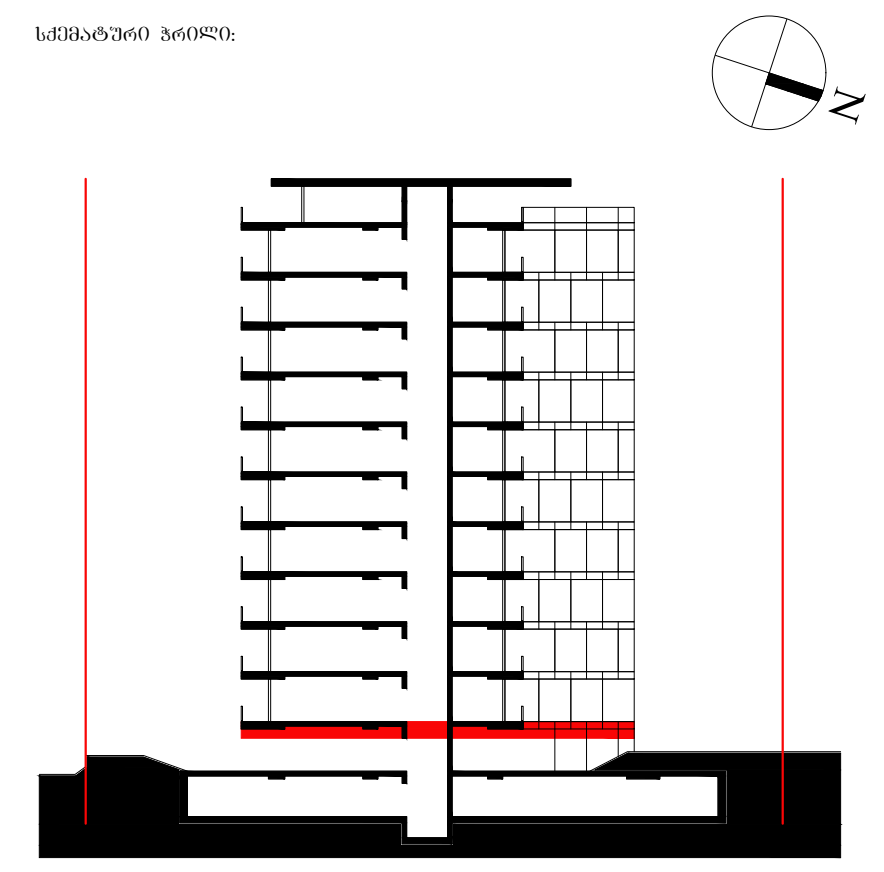

შენიშვნა:

ფართობები: ტექნიკური სართული
576.8 მ2

ბინა - 01
შიდა - 63.4 მ2
საზაფხულო - 13.2 + 9.4 + 28.9 = 51.5 მ2
საერთო - 114.9 მ2

ბინა - 02
შიდა - 65.3 მ2
საზაფხულო - 11.3 + 9.4 = 85.7 მ2
საერთო - 114.9 მ2

ბინა - 03
შიდა - 63.4 მ2
საზაფხულო - 9.2 + 9.4 + 28.9 = 47.5 მ2
საერთო - 110.9 მ2

ბინა - 04
შიდა - 65.3 მ2
საზაფხულო - 8.3 + 17.6 = 26.2 მ2
საერთო - 91.5 მ2

ავტორი: გ.ინასარიძე

დაამუშავა: ნ.მაისურაძე
მ.მაღლაკელიძე

სტატუსი: მიმდინარეობს პროექტის შეთანხმება ქ.თბილისის მერიის სამსახურში

პროექტის N: 001
თარიღი: 21.01.2026
მასშტაბი: 1:150
ფორმატი: A2

ნახაზი: ტექნიკური სართულის გეგმა -1.400 ნიშნულზე

ა-102

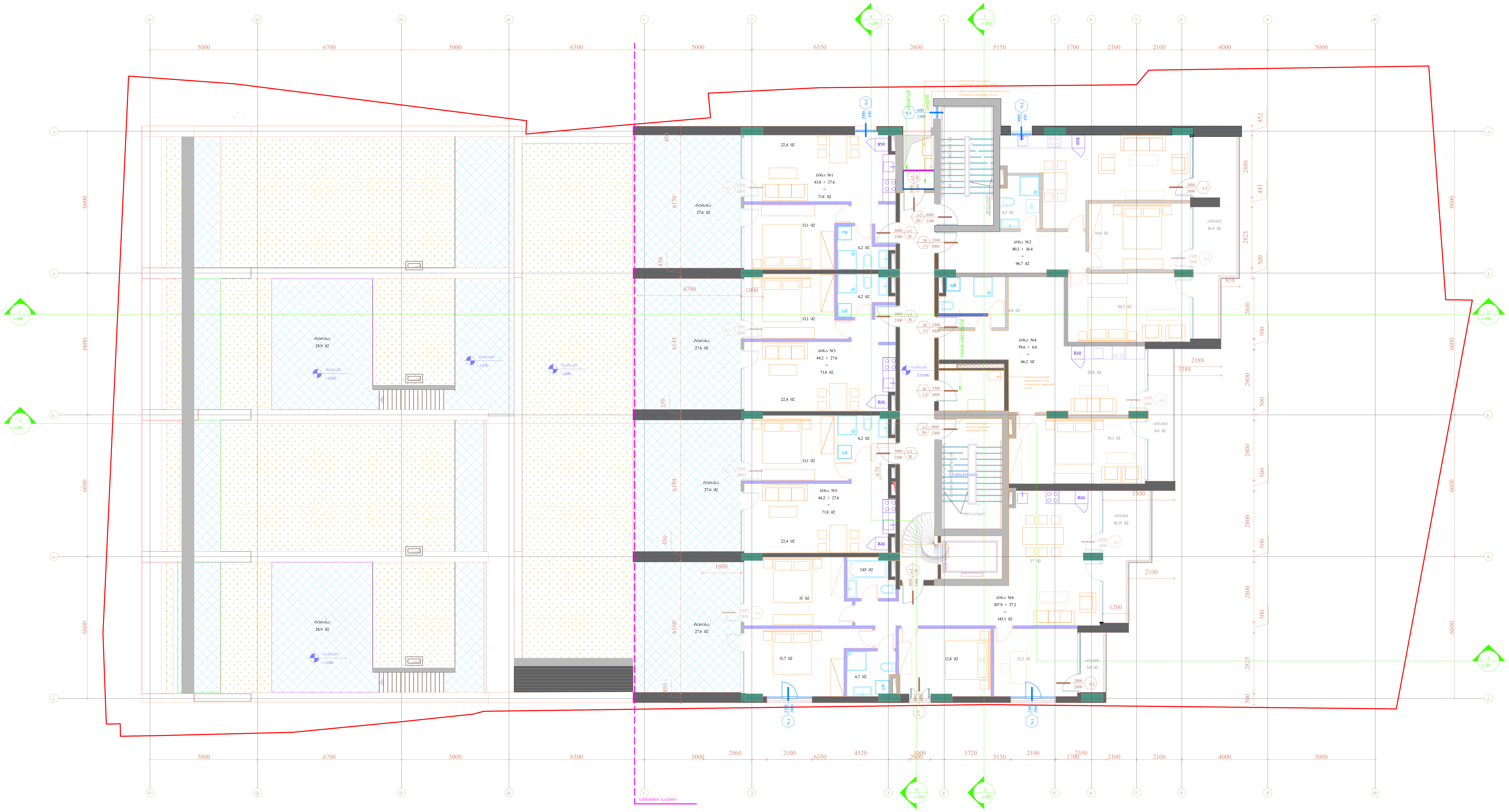

შემსრულებელი: შპს თი-არქიტექტს

ქ.თბილისი, ვაკე-საბურთალოს რ-ნი, აბულაძის ნიხი N10

ტელ: 225 81 05

დამკვეთი: შპს "ზიეიჩ CH Group"

ტელ: 599 92-88-77

პროექტი: მრავალბინიანი საცხოვრებელი სახლი

მისამართი: ქ.თბილისი, ნატახტარის ქ. N20ა

სქემატური ჭრილი:

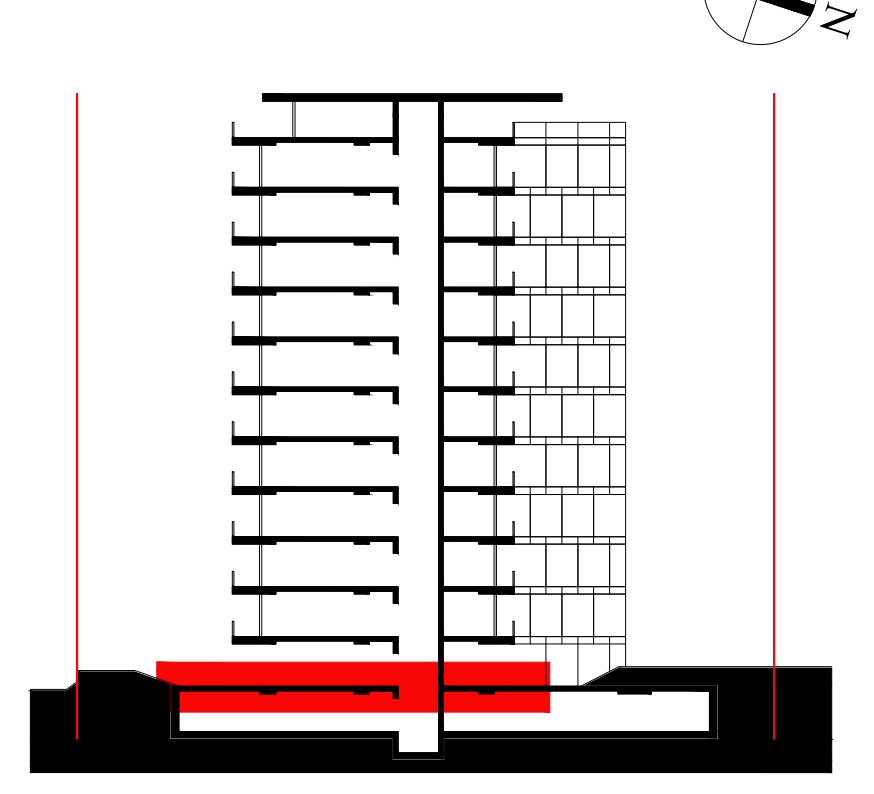

შენიშვნა:

ფართობები:

კიბის უჯრედი და სადარბაზო: 67.0 მ2

ბინა N1:
შიდა - 43.8
აივანი - 27.6
სრული - 71.4 მ2

ბინა N2:
შიდა - 80.3
აივანი - 16.4
სრული - 96.7 მ2

ბინა N3:
შიდა - 44.2
აივანი - 27.6
სრული - 71.8 მ2

ბინა N4:
შიდა - 59.6
აივანი - 6.6
სრული - 66.2 მ2

ბინა N5:
შიდა - 44.2
აივანი - 27.6
სრული - 71.8 მ2

ბინა N6:
შიდა - 107.9
აივანი - 37.2
სრული - 145.1 მ2

ავტორი: გ.ინასარიძე

დაამუშავა: ნ.მაისურაძე
მ.მაღლაკელიძე

სტატუსი: მიმდინარეობს პროექტის შეთანხმება ქ.თბილისის მერიის სამსახურში

პროექტის N: 001
თარიღი: 21.01.2026
მასშტაბი: 1:150
ფორმატი: A2

ნახაზი: გეგმა ±0.000 (495.040) ნიშნულზე

ა-103

Э-104

Адрес объекта
г. Москва, ул. Ивана Бабушкина, вл. 1, корп. 1, стр. 1

Наименование объекта
Многоквартирный жилой дом с подземной автостоянкой

Стадия
Р

Номер документа
2101.2026

Дата
01.04.2026

Масштаб
1:100

Формат
А2

Количество листов
1

Изм. Кол.уч. Лист № док. Подп. Дата

Разработал
Проверил
Н. контр.
ГИП

Экспликация помещений 1 этажа

Ведомость ссылочных и прилагающихся документов

Ведомость рабочих чертежей основного комплекта

Ведомость элементов заполнения проемов

Ведомость перемычек

Ведомость спецификаций

Ведомость ведомостей

Ведомость ведомостей

Ведомость ведомостей

Э-105

Схема 2360А 7+6400 6706А3Т5Т43

Формат А2

Масштаб 1:100

Дата 21012026

Лист №: 001

Наименование этажа 3ЭТАЖ ПЛАНИРОВОЧНЫЙ ЭЛЕМЕНТ ЗЭТАЖА

Заказчик ЗАО "Специализированный застройщик "Ленинградская область"

Главный архитектор 6АЗАЛЕЗ

Главный инженер проекта 6АЗАЛЕЗ

Разработал 2ЛЕКСЕЕВ

Н.контроль 2ЛЕКСЕЕВ

ЖК "Ленинградская область" Всеволожский район, Муринское городское поселение, д. Новое Девяткино, участок 2

Экспликация помещений

Экспликация полов

Ведомость отделки помещений

Ведомость перемычек

Ведомость элементов заполнения проемов

Ведомость перегородок

Ведомость дверей

Ведомость окон

Ведомость балконов

Ведомость ограждений

Ведомость лестниц

Ведомость пандусов

Ведомость вентиляционных решеток

Ведомость вентиляционных каналов

Ведомость дымовых каналов

Ведомость мусоропроводов

Ведомость технологического оборудования

Ведомость инженерного оборудования

Ведомость инженерных систем

Ведомость инженерных сетей

Ведомость инженерных приборов

Ведомость инженерных устройств

Ведомость инженерных элементов

Ведомость инженерных конструкций

Ведомость инженерных материалов

Ведомость инженерных изделий

Ведомость инженерных работ

Ведомость инженерных услуг

Ведомость инженерных поставок

Ведомость инженерных монтажей

Ведомость инженерных демонтажей

Ведомость инженерных ремонтов

Ведомость инженерных испытаний

Ведомость инженерных наладок

Ведомость инженерных пусконаладок

Ведомость инженерных сдач

Ведомость инженерных приемок

Ведомость инженерных актов

Ведомость инженерных протоколов

Ведомость инженерных журналов

Ведомость инженерных книг

Ведомость инженерных альбомов

Ведомость инженерных чертежей

Ведомость инженерных схем

Ведомость инженерных планов

Ведомость инженерных разрезов

Ведомость инженерных фасадов

Ведомость инженерных деталей

Ведомость инженерных узлов

Ведомость инженерных спецификаций

Ведомость инженерных ведомостей

Ведомость инженерных экспликаций

Ведомость инженерных каталогов

Ведомость инженерных справочников

Ведомость инженерных таблиц

Ведомость инженерных графиков

Ведомость инженерных диаграмм

Ведомость инженерных расчетов

Ведомость инженерных пояснительных записок

Ведомость инженерных технических условий

Ведомость инженерных рабочих чертежей

Ведомость инженерных проектов

Ведомость инженерных изысканий

Ведомость инженерных обследований

Ведомость инженерных экспертиз

Ведомость инженерных заключений

Ведомость инженерных рекомендаций

Ведомость инженерных предложений

Ведомость инженерных вариантов

Ведомость инженерных решений

Ведомость инженерных концепций

Ведомость инженерных идей

Ведомость инженерных гипотез

Ведомость инженерных теорий

Ведомость инженерных моделей

Ведомость инженерных прототипов

Ведомость инженерных образцов

Ведомость инженерных эталонов

Ведомость инженерных стандартов

Ведомость инженерных норм

Ведомость инженерных правил

Ведомость инженерных требований

Ведомость инженерных условий

Ведомость инженерных ограничений

Ведомость инженерных допусков

Ведомость инженерных посадок

Ведомость инженерных квалитетов

Ведомость инженерных шероховатостей

Ведомость инженерных отклонений

Ведомость инженерных погрешностей

Ведомость инженерных измерений

Ведомость инженерных испытаний

Ведомость инженерных наладок

Ведомость инженерных пусконаладок

Ведомость инженерных сдач

Ведомость инженерных приемок

Ведомость инженерных актов

Ведомость инженерных протоколов

Ведомость инженерных журналов

Ведомость инженерных книг

Ведомость инженерных альбомов

Ведомость инженерных чертежей

Ведомость инженерных схем

Ведомость инженерных планов

Ведомость инженерных разрезов

Ведомость инженерных фасадов

Ведомость инженерных деталей

Ведомость инженерных узлов

Ведомость инженерных спецификаций

Ведомость инженерных ведомостей

Ведомость инженерных экспликаций

Ведомость инженерных каталогов

Ведомость инженерных справочников

Ведомость инженерных таблиц

Ведомость инженерных графиков

Ведомость инженерных диаграмм

Ведомость инженерных расчетов

Ведомость инженерных пояснительных записок

Ведомость инженерных технических условий

Ведомость инженерных рабочих чертежей

Ведомость инженерных проектов

Ведомость инженерных изысканий

Ведомость инженерных обследований

Ведомость инженерных экспертиз

Ведомость инженерных заключений

Ведомость инженерных рекомендаций

Ведомость инженерных предложений

Ведомость инженерных вариантов

Ведомость инженерных решений

Ведомость инженерных концепций

Ведомость инженерных идей

Ведомость инженерных гипотез

Ведомость инженерных теорий

Ведомость инженерных моделей

Ведомость инженерных прототипов

Ведомость инженерных образцов

Ведомость инженерных эталонов

Ведомость инженерных стандартов

Ведомость инженерных норм

Ведомость инженерных правил

Ведомость инженерных требований

Ведомость инженерных условий

Ведомость инженерных ограничений

Ведомость инженерных допусков

Ведомость инженерных посадок

Ведомость инженерных квалитетов

Ведомость инженерных шероховатостей

Ведомость инженерных отклонений

Ведомость инженерных погрешностей

Ведомость инженерных измерений

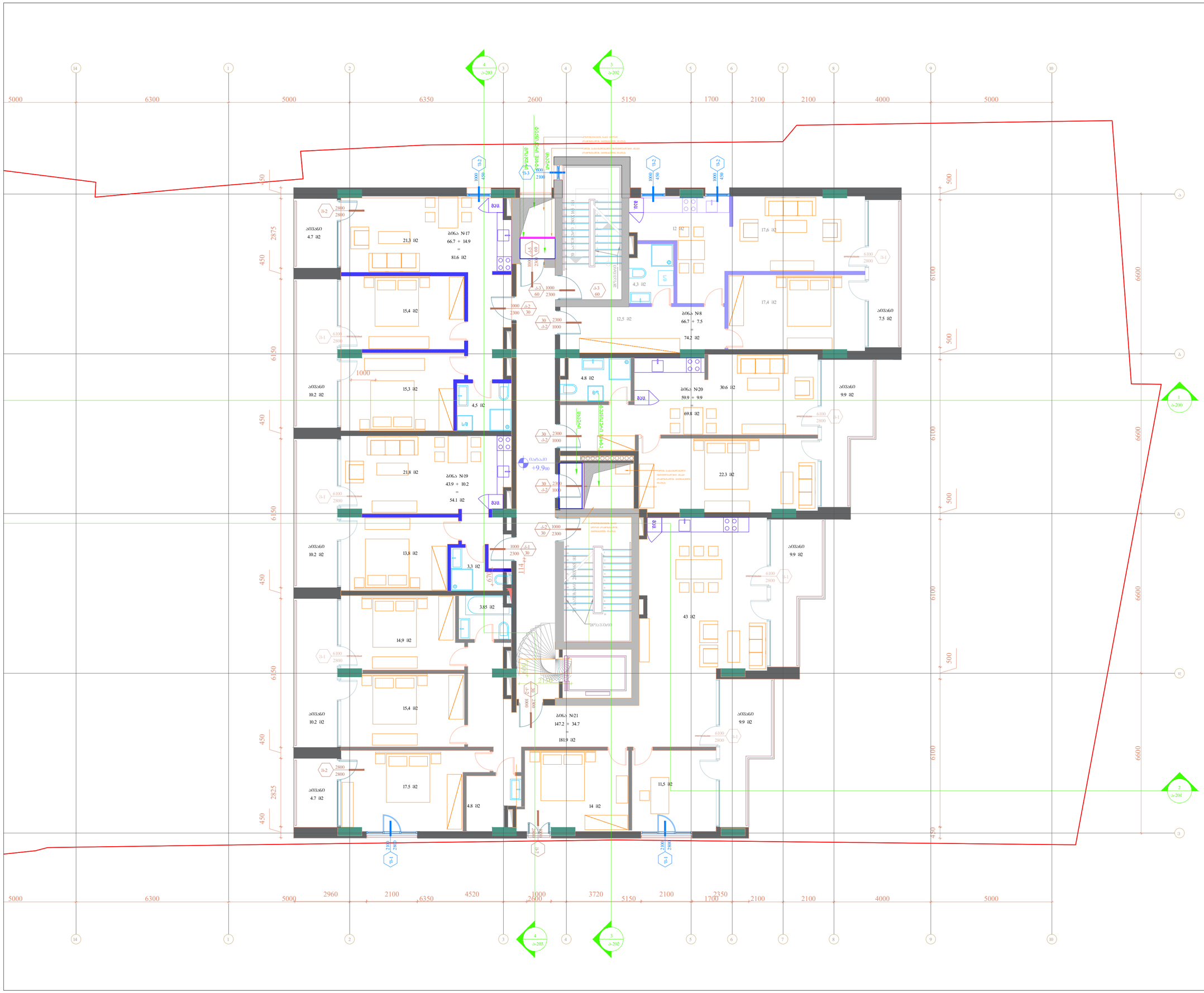

პროექტის დასახელება:	შპს ი-არქიტექტებს კონსორციუმი, პასპორტიზაციისა და ტექნიკური ზედამხედველობის ჯგუფი №8 ტელ: 225 81 05
დამკვეთი:	შპს "სითი CH Group" ტელ: 599 92-88-77
პროექტის:	მრავალსართულიანი საცხოვრებელი სახლი
მისამართი:	კონსორციუმი, ნაზახანაგის ქ. №20ა
სიტუაციის ჩარჩო:	
შენობები:	
ფართობები:	კორპუსის შესრულების და სარდაფებში: 63.8 მ2 ბინა №17: შიდა - 66.7 აივანი - 14.9 სარეგისტრო - 81.6 მ2 ბინა №18: შიდა - 66.8 აივანი - 7.5 სარეგისტრო - 74.3 მ2 ბინა №19: შიდა - 43.9 აივანი - 10.2 სარეგისტრო - 54.1 მ2 ბინა №20: შიდა - 59.9 აივანი - 9.9 სარეგისტრო - 69.7 მ2 ბინა №21: შიდა - 147.2 აივანი - 34.7 სარეგისტრო - 181.9 მ2
არქიტექტ:	გ.ბინახანაგიძე
ინჟინრები:	ნ.ჭანტურია მ.ჭანკვეტაძე
სახატავი:	მიწისქვეშა/ფენის არეულობის შემოსაზღვრა ქ.ონი,ნაზღანაგის მე/ფონი საცხოვრებელი
პროექტის N:	001
თარიღი:	21.01.2026
მასშტაბი:	1:100
ფორმატი:	A2
სართული:	ბეტონი +9.900 ნიშნულისთვის
	ა-106

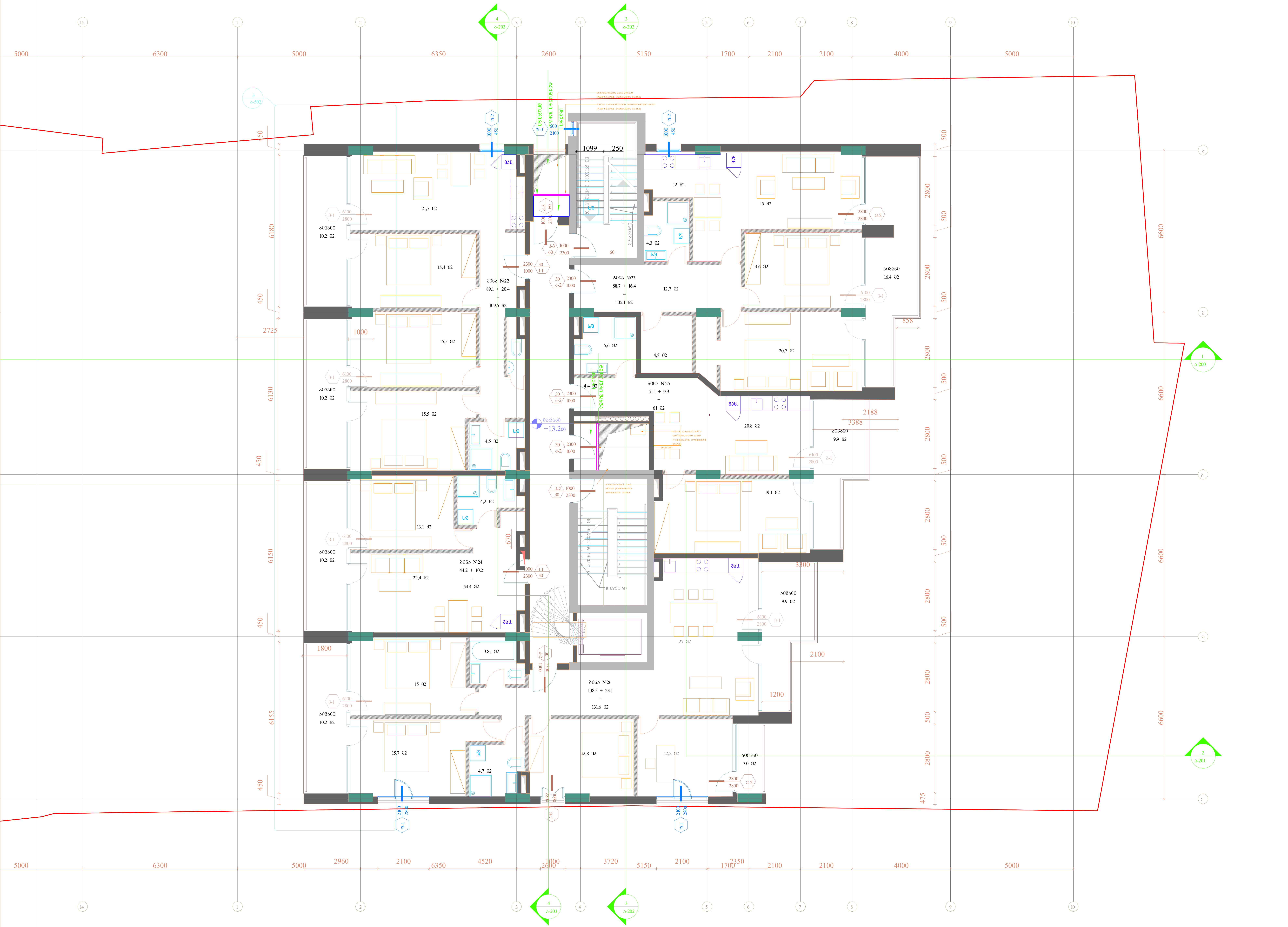

შემსრულებელი: შპს თ-არქიტექტს
ქ.თბილისი, ვაკე-საბურთალოს რ-ნი, აბულაძის ჩიხი N10
ტელ: 225 81 05

დამკვეთი: შპს "სიეიჩ CH Group"
ტელ: 599 92-88-77

პროექტი: მრავალბინიანი საცხოვრებელი სახლი

მისამართი: ქ.თბილისი,
ნატახტარის ქ. N20ა

სქემატური ჭრილი:

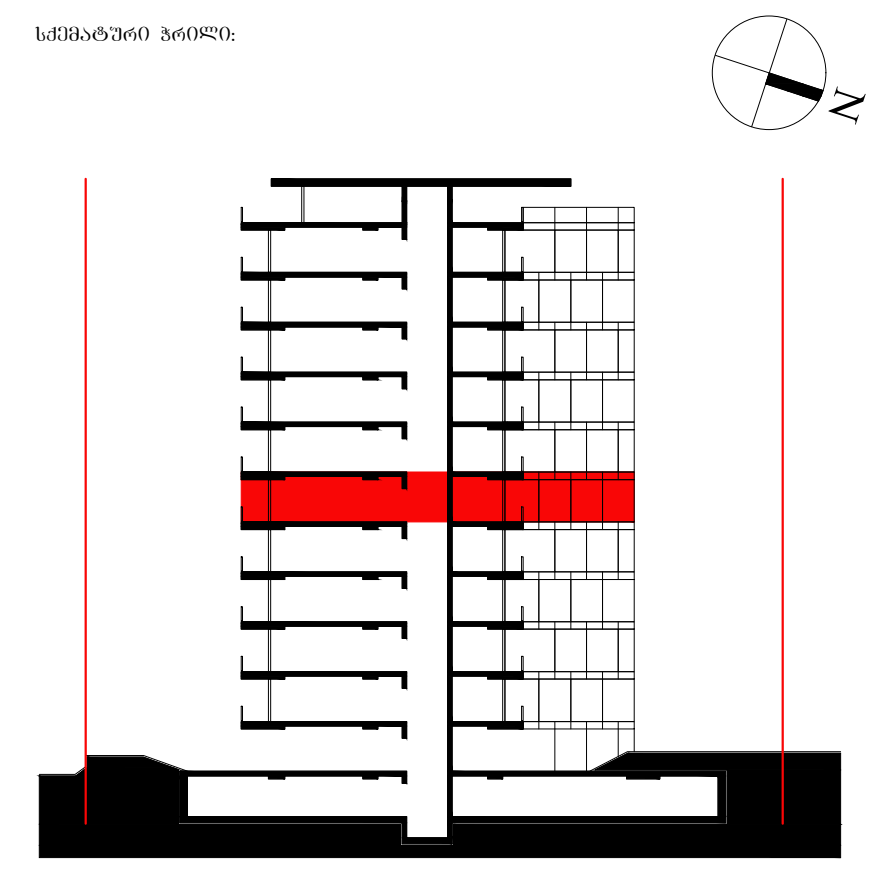

შენიშვნა:

ფართობები: კიბის უჯრედი და სადარბაზო: 66.5 მ2

ბინა N22:
შიდა - 89.1
აივანი - 20.4
სრული - 109.5 მ2

ბინა N23:
შიდა - 88.7
აივანი - 16.4
სრული - 105.1 მ2

ბინა N24:
შიდა - 44.2
აივანი - 10.2
სრული - 54.4 მ2

ბინა N25:
შიდა - 51.1
აივანი - 9.9
სრული - 61.0 მ2

ბინა N26:
შიდა - 108.5
აივანი - 23.1
სრული - 131.6 მ2

ავტორი: გ.ინასარიძე

დაამუშავა: ნ.მაისურაძე
მ.მაღლაკელიძე

სტატუსი: მიმდინარეობს პროექტის შეთანხმება ქ.თბილისის მერიის სამსახურში

პროექტის N: 001
თარიღი: 21.01.2026
მასშტაბი: 1:100
ფორმატი: A2

ნახაზი: გეგმა +13.200 ნიშნულზე

ა-107

Ა-108

ტიპი	2206 +16500 60მ36ფ2ჯ
პროექტის N:	001
თარიღი	21012026
მასშტაბი	1:100
ფორმატი	A2
სახელი	ЗОЗЕЄОЬЭЄЭГЭ2Ь ЭЄЭЄЭЬЭЬ ЗЭЭЭЭЭЭЬ ЭЄЭЭЭЬЭЬЭЄЭ
	ДЭЭЭЭЭЭЭЬ ЭЭЭЭЬ ЬЭЬЭЬЭЄЭ

ავტორი	ბაგრატიონი გიორგი
ხელმძღვანელი	ბაგრატიონი გიორგი
კონსულტანტი	

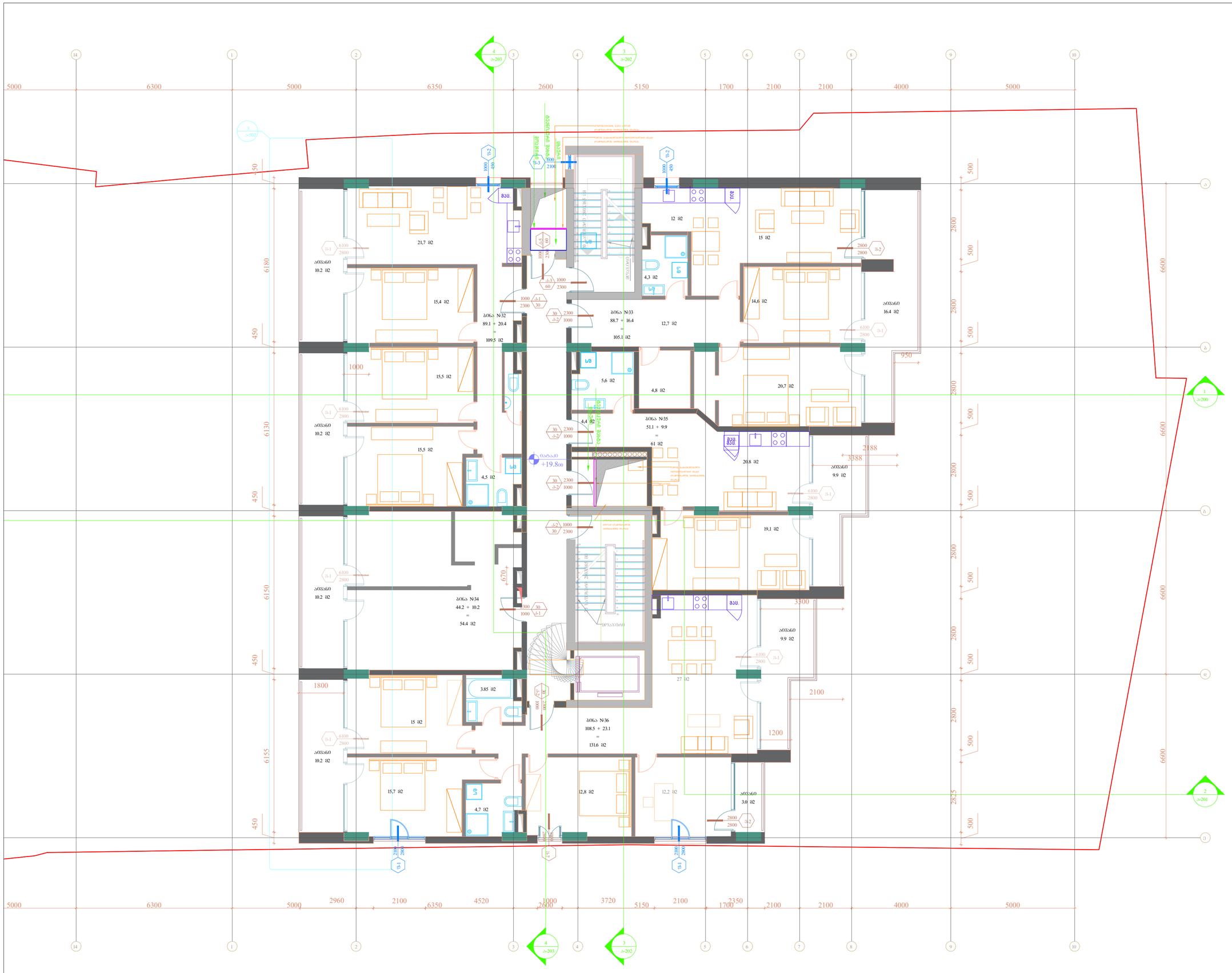

შპს ი-არქიტექტებს

ქ.თბილისი, ვაკე-საბურთალოს რ-ნი, აბესალომ დადიანის ქუჩა №8

ტელ: 225 81 05

შპს "სითი CH Group"

ტელ: 599 92-88-77

მრავალფუნქციანი საცხოვრებელი სახლი

ქ.თბილისი, ნაძახანაულის ქ. №20ა

N

ბინა №32:
შიდა - 89.1
აივანი - 20.4
ხარჯი - 109.5 მ2

ბინა №33:
შიდა - 88.7
აივანი - 16.4
ხარჯი - 105.1 მ2

ბინა №34:
შიდა - 44.2
აივანი - 10.2
ხარჯი - 54.4 მ2

ბინა №35:
შიდა - 51.1
აივანი - 9.9
ხარჯი - 61.0 მ2

ბინა №36:
შიდა - 108.5
აივანი - 23.1
ხარჯი - 131.6 მ2

ბინების ფართი: 67.0 მ2

გ.ჩხაიძე

გ.ჩხაიძე

მ.ქანდელაკი

მიწისქვეშა პარკინგის პრემისებსა ქიმაძორესა და სამსახურებში

001

21.01.2026

1:100

A2

ნიშნული +19.800 ზღვის დონიდან

ა-109

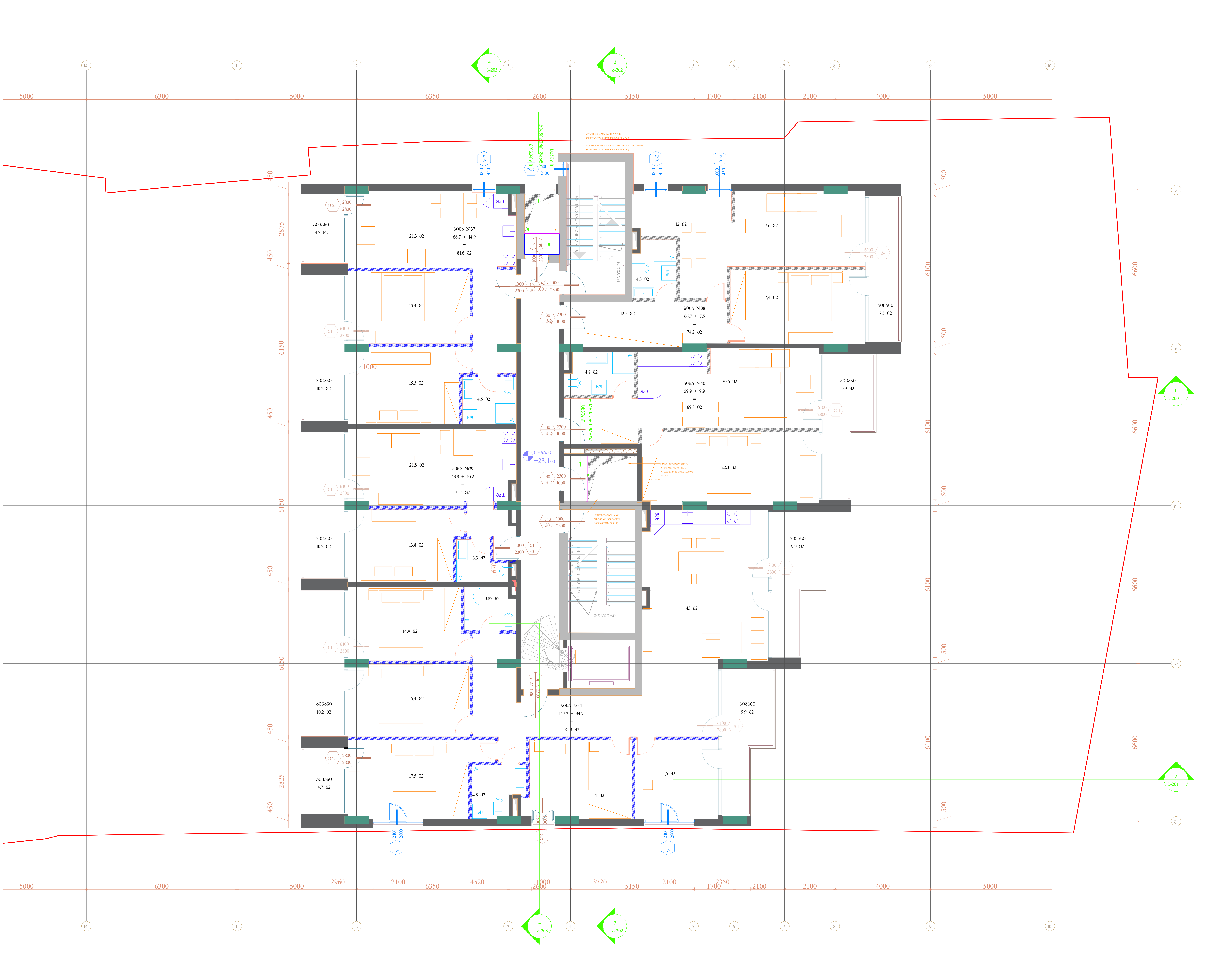

შემსრულებელი: შპს თ-არქიტექტს

ქ.თბილისი, ვაკე-საბურთალოს რ-ნი, აბულაძის ნიხი N10

ტელ: 225 81 05

დამკვეთი: შპს "სიეიჩ CH Group"

ტელ: 599 92-88-77

პროექტი: მრავალბინიანი საცხოვრებელი სახლი

მისამართი: ქ.თბილისი, ნატახტარის ქ. N20ა

სქემატური ჭრილი:

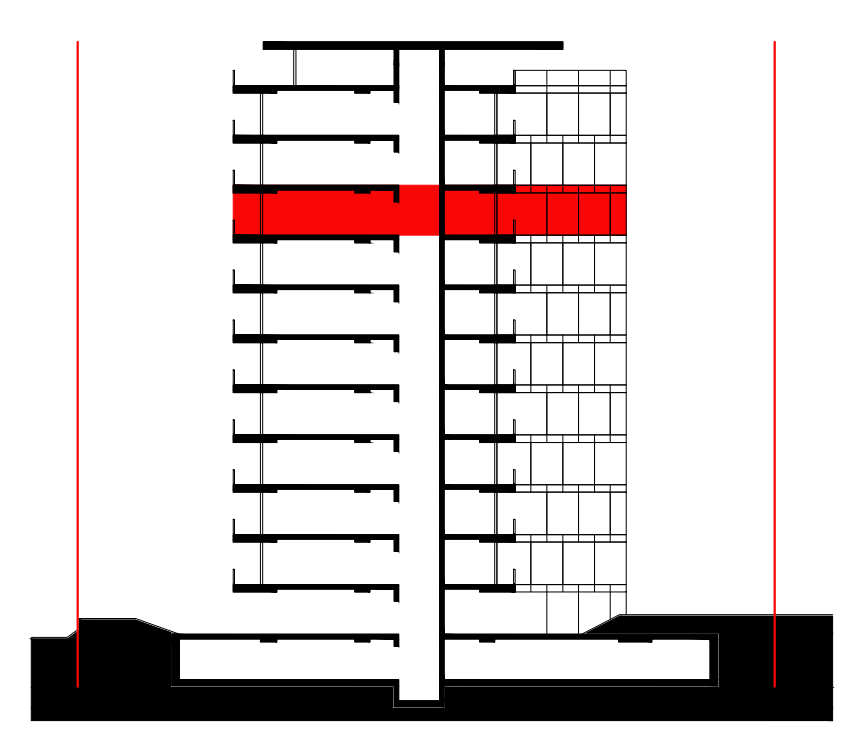

შენიშვნა:

ფართობები: კიბის უჯრედი და სადარბაზო: 63.8 მ2

ბინა N37:
შიდა - 66.7
აივანი - 14.9
სრული - 81.6 მ2

ბინა N38:
შიდა - 66.7
აივანი - 7.5
სრული - 74.2 მ2

ბინა N39:
შიდა - 43.9
აივანი - 10.2
სრული - 54.1 მ2

ბინა N40:
შიდა - 59.9
აივანი - 9.9
სრული - 69.8 მ2

ბინა N41:
შიდა - 147.2
აივანი - 34.7
სრული - 181.9 მ2

ავტორი: გ.ინასარიძე

დაამუშავა: ნ.მაისურაძე
მ.მაღლაკელიძე

სტატუსი: მიმდინარეობს პროექტის შეთანხმება ქ.თბილისის მერიის სამსახურში

პროექტის N: 001
თარიღი: 21.01.2026
მასშტაბი: 1:100
ფორმატი: A2

ნახაზი: გეგმა +23.100 ნიშნულზე

ა-110

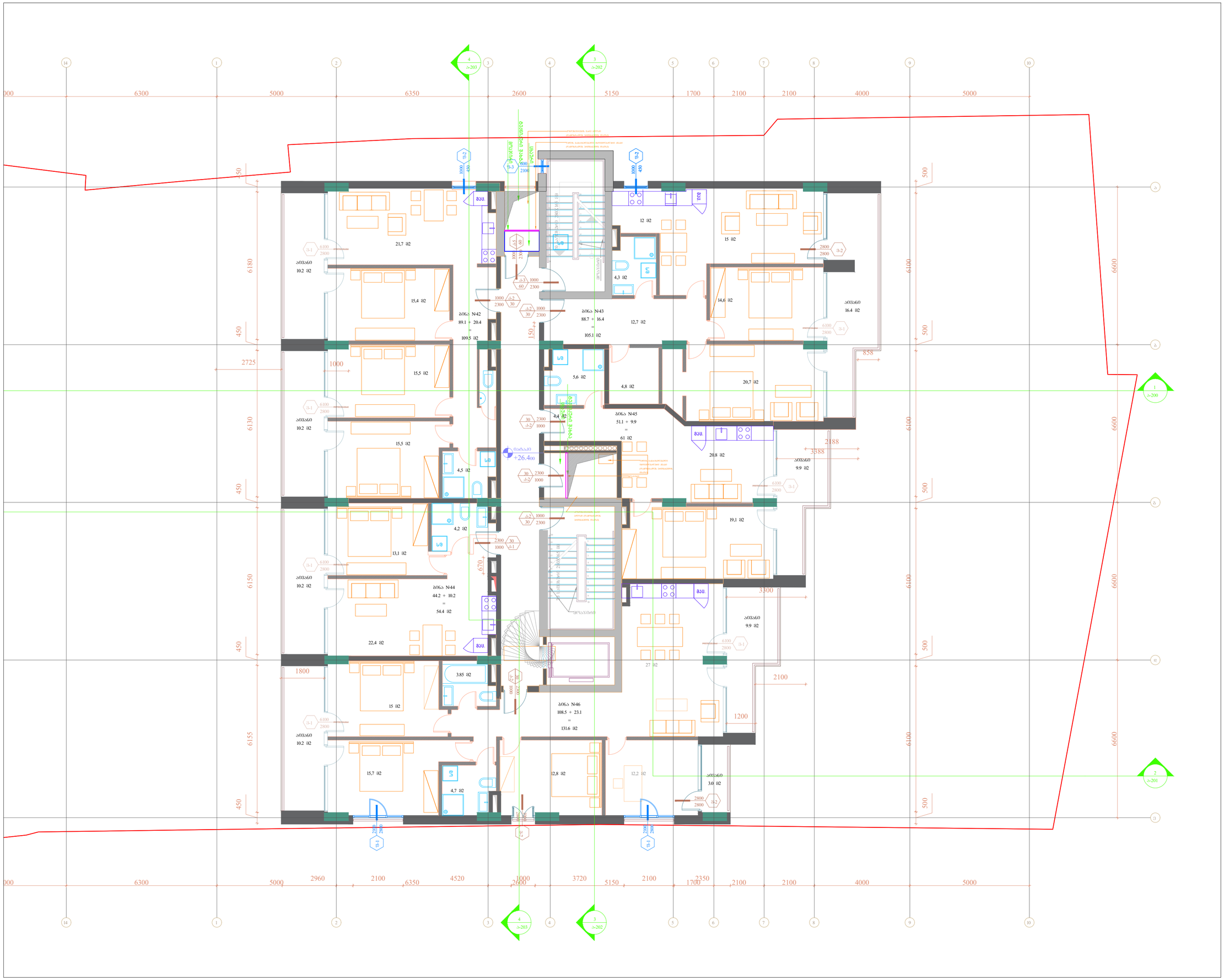
ბინა N42
89.1 + 20.4
=
109.5 მ2
ბინა N43
88.7 + 16.4
=
105.1 მ2
ბინა N44
44.2 + 10.2
=
54.4 მ2
ბინა N45
51.1 + 9.9
=
61 მ2
ბინა N46
108.5 + 23.1
=
131.6 მ2
+26.400
21,7 მ2
15,4 მ2
15,5 მ2
15,5 მ2
4,5 მ2
12 მ2
4,3 მ2
12,7 მ2
5,6 მ2
4,8 მ2
4,4 მ2
15 მ2
14,6 მ2
16.4 მ2
20,7 მ2
20.8 მ2
9.9 მ2
19,1 მ2
27 მ2
13,1 მ2
4,2 მ2
22,4 მ2
3,85 მ2
15 მ2
15,7 მ2
4,7 მ2
12,8 მ2
12,2 მ2
3.0 მ2
აივანი
10.2 მ2
აივანი
16.4 მ2
აივანი
9.9 მ2
აივანი
10.2 მ2
აივანი
10.2 მ2
აივანი
3.0 მ2
მპყრ.
მპყრ.
მპყრ.

Э-112

Схема +79,700 бетонных работ

Формат А2

Масштаб 1:100

Дата 21.01.2026

Лист № 001

Наименование этажа
Планировочная схема квартир 1-го этажа

Стадия
Б
Р

Архитектурно-планировочное решение

Заказчик
"ГК "ПОЛИС"

Объект
Многоквартирный жилой дом № 1 по ул. Ленина в г. Ростове-на-Дону

Экспликация помещений
Площадь квартиры - 347,1 м2

Экспликация помещений
Площадь квартиры - 409,9 м2

Экспликация помещений
Площадь квартиры - 251

Экспликация помещений
Площадь квартиры - 112,3

Экспликация помещений
Площадь квартиры - 69,0 м2

Экспликация помещений
Площадь квартиры - 99

Экспликация помещений
Площадь квартиры - 99,1

Экспликация помещений
Площадь квартиры - 347

Экспликация помещений
Площадь квартиры - 147,2

Экспликация помещений
Площадь квартиры - 181,9 м2

Экспликация помещений
Площадь квартиры - 75

Экспликация помещений
Площадь квартиры - 739

Экспликация помещений
Площадь квартиры - 99,2

Экспликация помещений
Площадь квартиры - 346,8 м2

Экспликация помещений
Площадь квартиры - 181,9 м2

Экспликация помещений
Площадь квартиры - 47,2 м2

Экспликация помещений
Площадь квартиры - 102,2 м2

Экспликация помещений
Площадь квартиры - 47,2 м2

Экспликация помещений
Площадь квартиры - 102,2 м2

Экспликация помещений
Площадь квартиры - 399,9 м2

Экспликация помещений
Площадь квартиры - 102,2 м2

Экспликация помещений
Площадь квартиры - 47,2 м2

Экспликация помещений
Площадь квартиры - 99,2 м2

Экспликация помещений
Площадь квартиры - 99,2 м2

Экспликация помещений
Площадь квартиры - 75,2 м2

Экспликация помещений
Площадь квартиры - 99,2 м2

Экспликация помещений
Площадь квартиры - 99,2 м2

Экспликация помещений
Площадь квартиры - 99

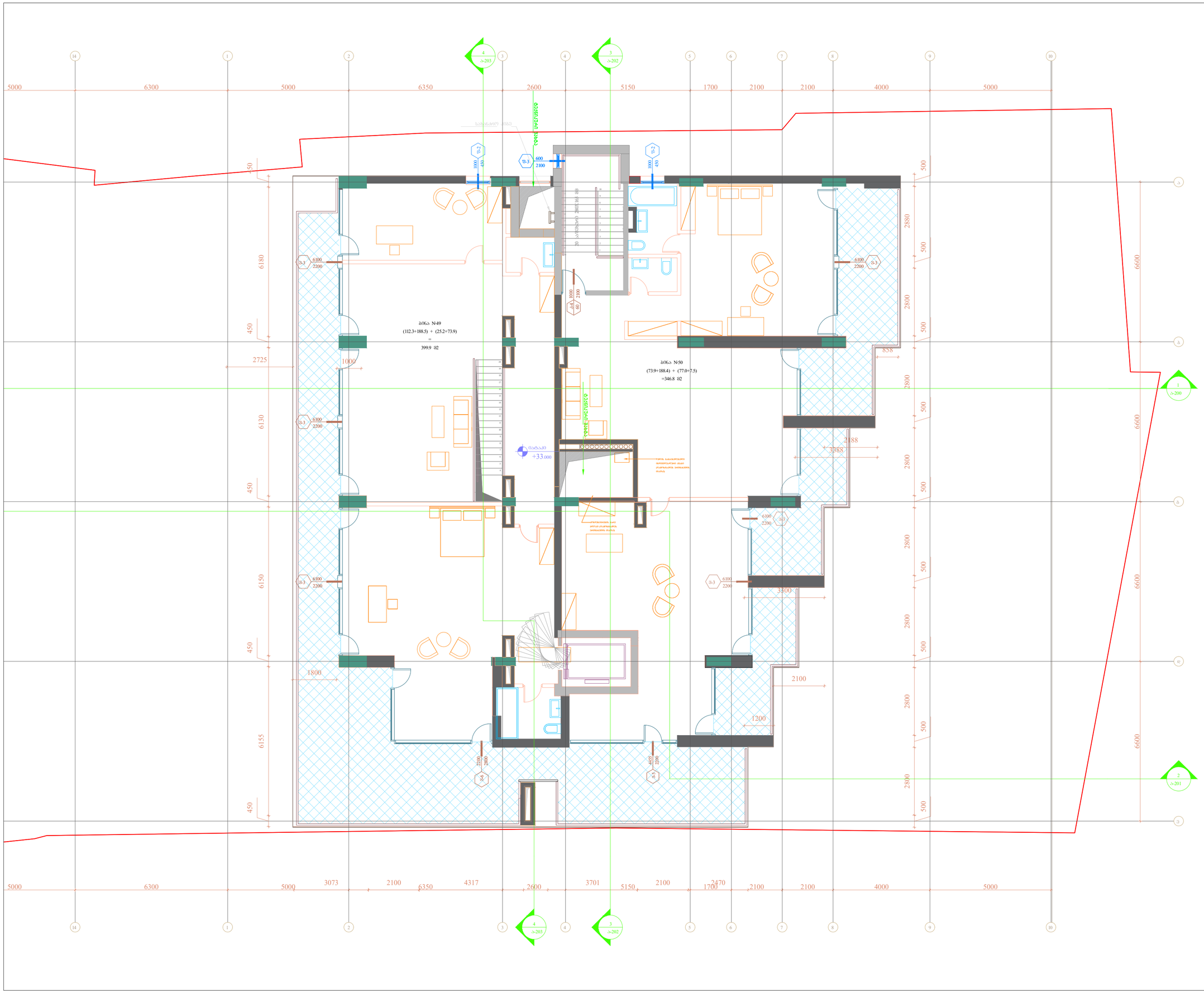

პროექტის დასახელება:	შპს ი.ა-ის ტიპის სახლი ქ.თბილისი, ვაკე-საბურთალოს რაიონი, ა.ჭავჭავაძის გამზ. N28 ფარც: 225 81 05
დამკვეთი:	შპს "სითი CH Group" ტელ: 599 92-88-77
პროექტის:	მრავალფუნქციური საცხოვრებელი სახლი
მისამართი:	ქ.თბილისი, ნაძახახანის ქ. N20ა
სიტუაციური ნახაზის:	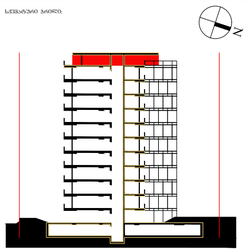
შენიშვნა:	
ფართების:	ბინა N49: შიდა - 188.5 აივანი - 75.0 სარეგ - 400.9 მ2 ბინა N50: შიდა - 188.4 აივანი - 77.3 სარეგ - 347.1 მ2
პროექტირების:	მიწიერი არტერიის პრომანიპულაცია ქ.თბილისის მუნიციპ. საქმიანობაში
პროექტის N:	001
თარიღი	21.01.2026
მასშტაბი	1:100
ფორმატი	A2
ნახაზის:	ჭრილი +33.000 ნიშნულზე
ა-113	
ავტორი:	გ.ტინიაშვილი
ინჟინერი:	ნ.ჩხეიძე მ.ჩხაიდაშვილი

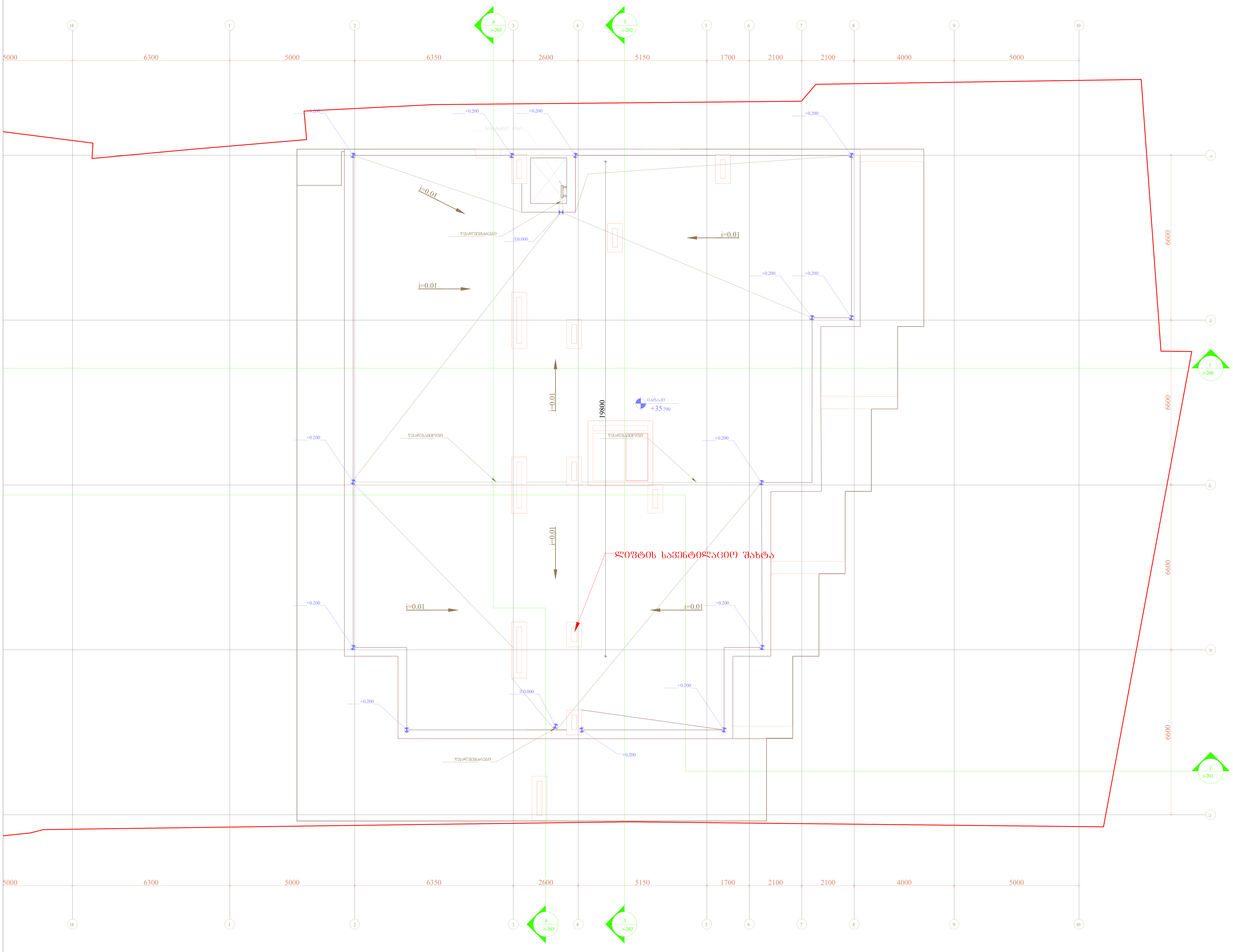

შემსრულებელი: შპს თ-არქიტექტს
ქ.თბილისი, ვაკე-საბურთალოს რ-ნი, აბულაძის ჩიხი N10
ტელ: 225 81 05

დამკვეთი: შპს "სიეიჩ CH Group"
ტელ: 599 92-88-77

პროექტი: მრავალბინიანი საცხოვრებელი სახლი

მისამართი: ქ.თბილისი, ნატახტარის ქ. N20ა

სქემატური ჭრილი:

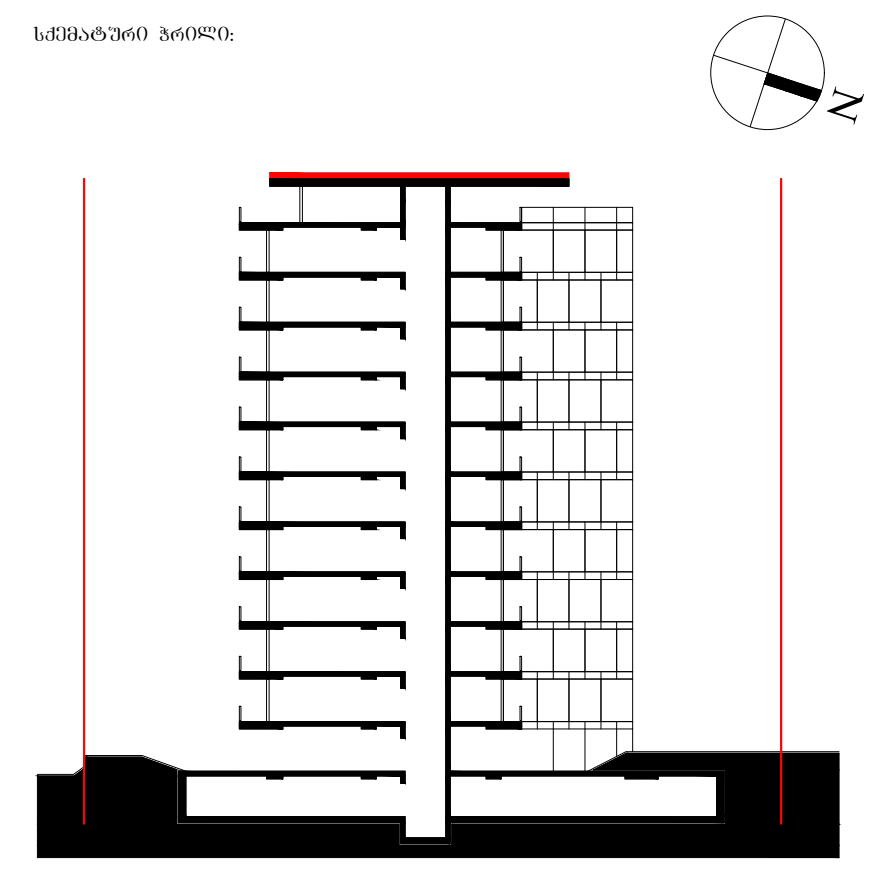

შენიშვნა:

ფართობები:

ავტორი: გ.ინასარიძე

დამუშავა: ნ.მაისურაძე
მ.მაღლაკელიძე

სტატუსი: მიმდინარეობს პროექტის შეთანხმება ქ.თბილისის მერიის სამსახურში

პროექტის N: 001
თარიღი: 21.01.2026
მასშტაბი: 1:100
ფორმატი: A2

ნახაზი: სახურავის გეგმა

ა-114