ფორმატი: A3	ფაილის # ობიექტის ნომერი:
	გვერდის ნომერი:
	±0.00=(411,50)

ტიპიური პროექტის ნომერი:	
შენობის ტიპი:	
ბინების რაოდენობა:	
სართულების რაოდენობა:	
სადარბაზოების რაოდენობა:	
შენობის სიგრძე:	
შენობის სიმაღლე:	

არქიტექტორი:			
კონსტრუქციული ნაწილი:			
ინჟინერული ქსელები:			
ინჟინერული ქსელები:			
ინჟინერული ქსელები

ჭრილი 2-2 მ:1:200

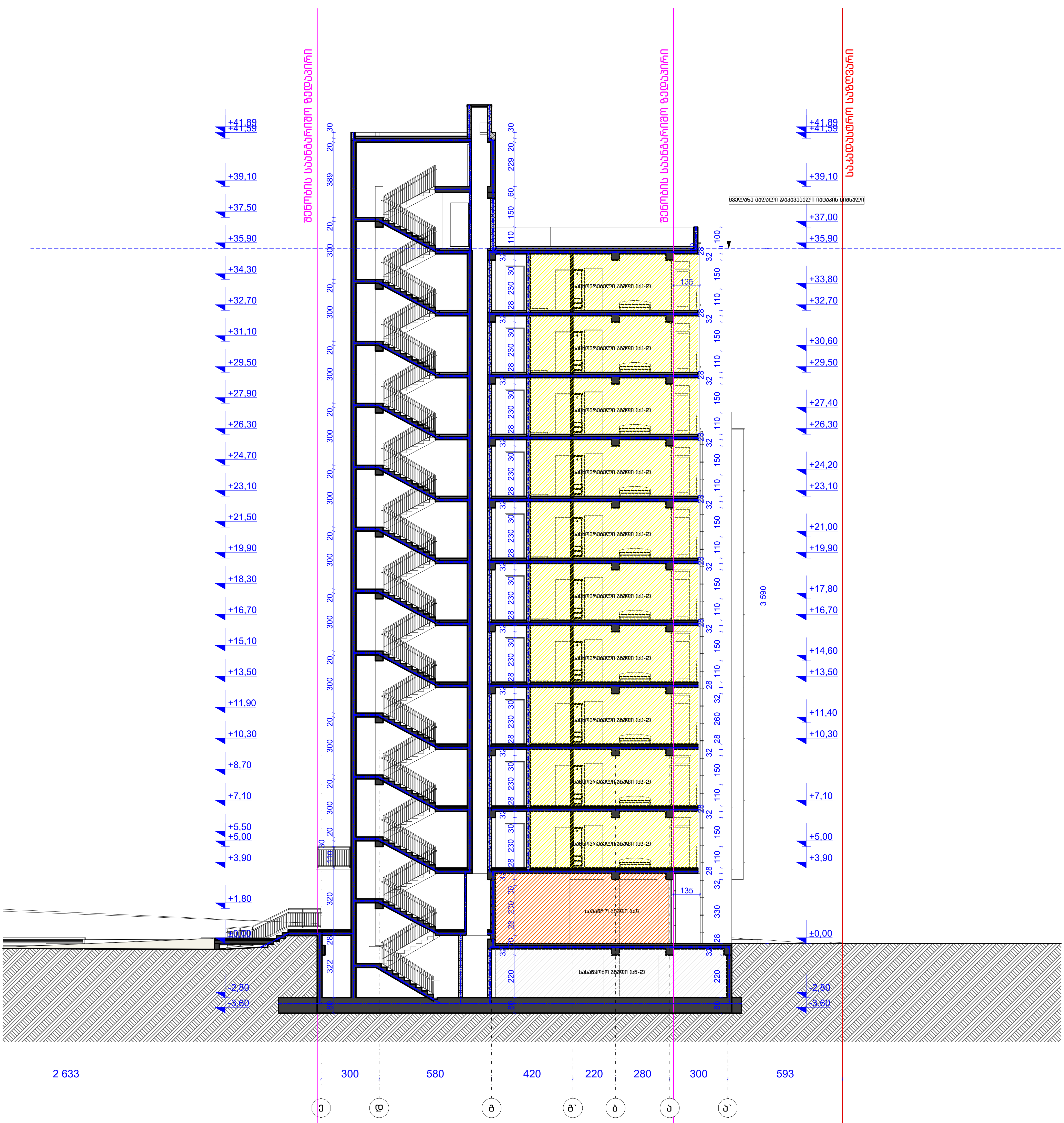

ფორმატი: A3	დაკვეთა #	პირობითი ნიშნები:
შენიშვნები:		
±0.00=(411,50)		

დამკვეთი:
შპს თმგ ID 206107559

მისამართი:
ქალაქი თბილისი, შესახვევი ქინძმარაულის, II, #4

პროექტის სახელწოდება:
მრავალბინიანი საცხოვრებელი სახლი
"ა„ ბლოკი

თანამდებობა	გვარი	ხელმოწერა
დირექტორი	ლ. ხუხახშვილი	
პრ. მთ. არქიტექტორი	ლ. ხუხახშვილი	
ავტორები:		
არქიტექტორი	გ. გვანცელაძე	
არქიტექტორი	ლ. ხუხახშვილი	
შეასრულა	გ. გვანცელაძე	

TBILQALAQPROEQTI
თბილქალაქპროექტი

შ.პ.ს. "თბილქალაქპროექტი"

მასშტაბი	1:200	ნახაზი:
თარიღი	--.--.2026	ჭრილი 2-2

სტადია	ფურცელი	ფურცლები
პროექტი	ა-202	37

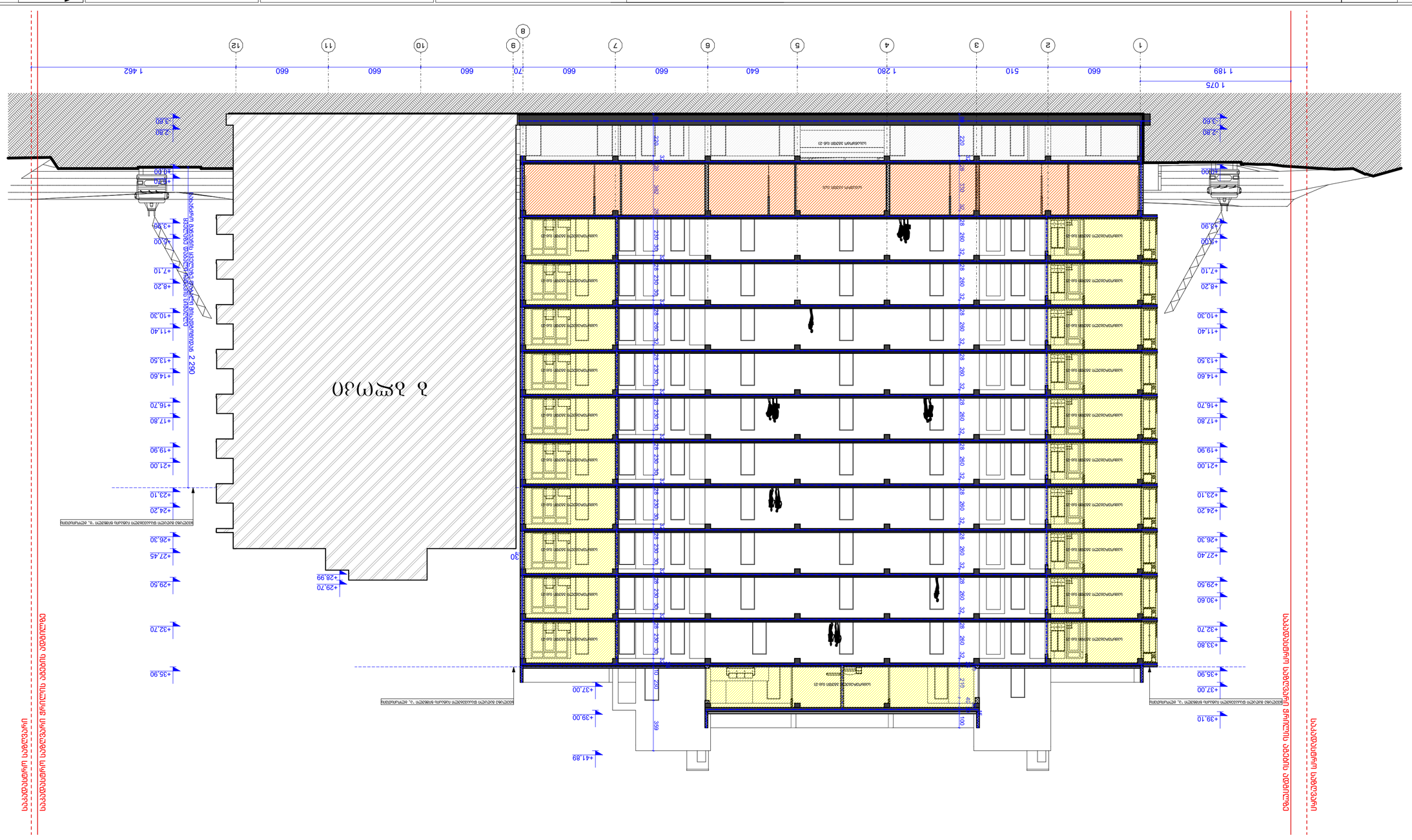

ვარიანტი 3-ის გ:1:200

ფორმატი: A3	ფაილის #	ფაილის სახელი:	
		ფასადების ნაწილი	
ობიექტის მისამართი: ქ. თბილისი, ვაკის რაიონი, ალ. ყაზბეგის გამზირი			
ინვესტორი: შპს ინოვაციური ტექნოლოგიების ცენტრი საკადასტრო კოდი: 01.08.04.010.001			
ტოპოგრაფიული გეგმის ავტორი:			
არქიტექტორი: ნ. ბასილაია, ნ. ბასილაია, ნ. ბასილაია,