ჭრილი 1-1 (1) მ.: 1:100



ფორმატი	დაკვეთა #	ფაილის სახელი
A-1		

ეჯაპლიკაცია:

მენიშვნები:

ზომები მოცემულია სანტიმეტრებში
ნიშნულები მოცემულია მეტრებში
აბს. ნიშნ. ±0,00 = +414,10

პროექტის სახელწოდება:

Prestige Kostava

არქიტექტურული პროექტი

	გვარი	ხელმოწერა
დირექტორი:	შ. ბოკუჩავა	
მთ. არქიტექტორი:	შ. ბოკუჩავა	
აგტორები:	შ. ბოკუჩავა	
დაიმუშავა:	ნ.გვაზავა	ნ.გვაზავა

მ.პ.ს "არდუ"

მასშტაბი:	1:100	ჭრილი 1-1 (1)
თარიღი:	3/2/2026	

სტადია	ფურცელი	ფურცლები
ა.პ.	A-4.1	

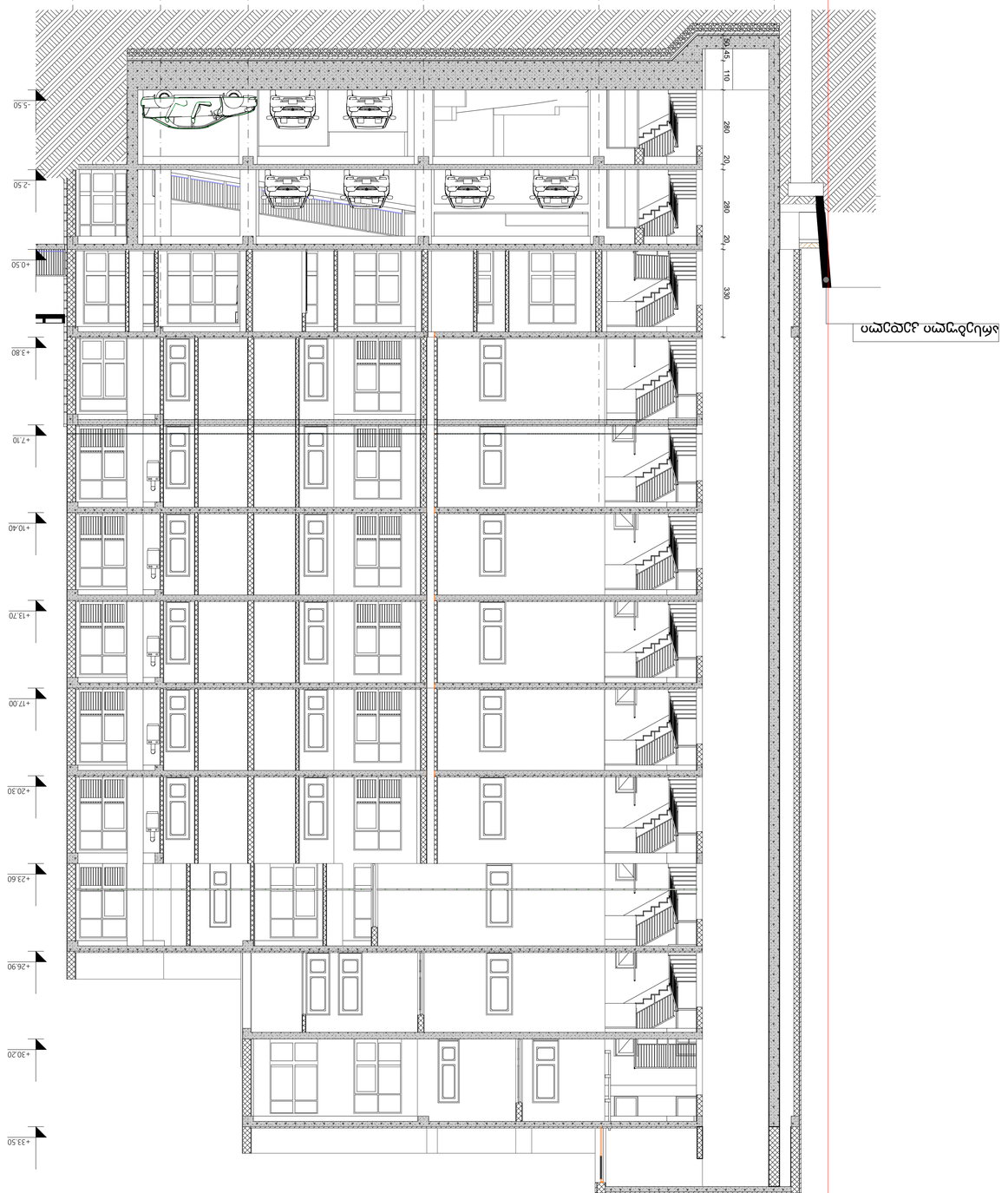

სატელეფონო ხაზის ღერძი

ჯოხეთი 1-1 (2) მ.: 1:100

დამკვეთი	ა.პ.	ა.პ.
არქიტექტორი	ა.პ.	ა.პ.
კონსტრუქციები	ა.პ.	ა.პ.
ინჟინერული სისტემები	ა.პ.	ა.პ.

ნახაზის ნომერი: ა.პ.

ნახაზის დასახელება	ფურცლების რაოდენობა	ფურცლის №
	ა.პ.	ა.პ.

ნახაზის ნომერი: ა.პ.-1

ნახაზის დასახელება: ჯოხეთი 1-1 (2) მ.: 1:100

ნახაზის დონეების სისტემა: Bentley Systems, Inc. Geographics ფაილის დონეების სისტემაზე დაყრდნობით მიღებული ნიშნულები მ.ზ.დ. ნულოვანი ნიშნული = +414.10

	ა.პ.	ა.პ.
დირექტორი	ა.პ.	ა.პ.
მთ. არქიტექტორი	ა.პ.	ა.პ.
დიზაინერი	ა.პ.	ა.პ.
ხელმძღვანელი	ა.პ.	ა.პ.

შპს "ა.პ.ა."

მასშტაბი: 1:100 (2)

თარიღი: 3/2/2026

ცვლილების №	ფურცლების №	ცვლილების თარიღი
	A-4.2	

ჭრილი 2-2 მ.: 1:100

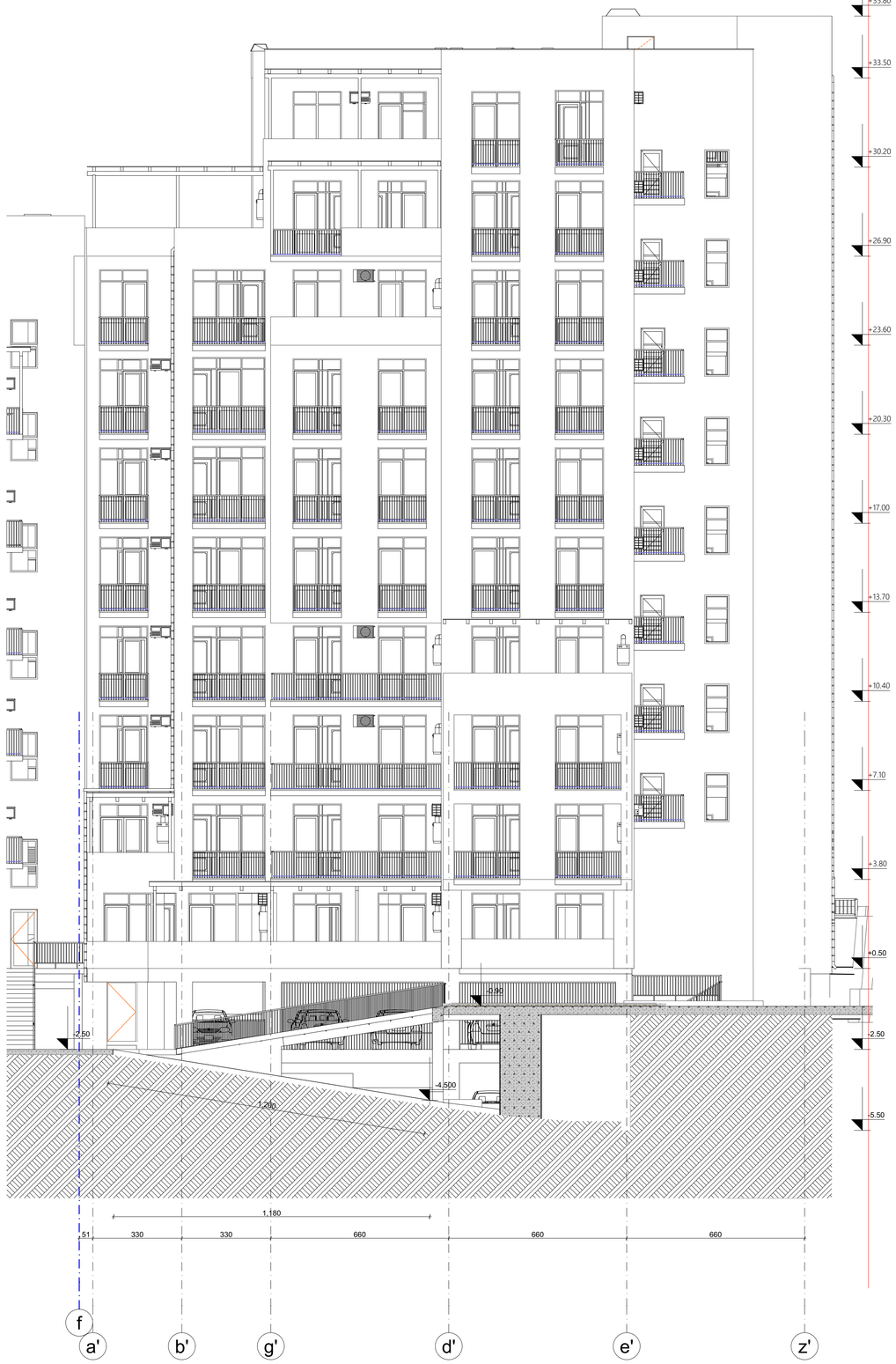

ფორმატი	დაკვეთა #	ფაილის სახელი
A-1		

ეჯაპლიკაცია:

მენიშვნები:

ზომები მოცემულია სანტიმეტრებში
ნიშნულები მოცემულია მეტრებში
აბს. ნიშნ. ±0,00 = +414,10

პროექტის სახელწოდება:

Prestige Kostava

არქიტექტურული პროექტი

	გვარი	ხელმოწერა
დირექტორი:	შ. ბოკუჩავა	
მო. არქიტექტორი:	შ. ბოკუჩავა	
აგტორები:	შ. ბოკუჩავა	
დიმუნივა:	ნ.გვაზავა	ნ.გვაზავა

მ.პ.ს "არდუ"

მასშტაბი:	1:100	ჭრილი 2-2
თარიღი:	3/2/2026	

სტადია	ფურცელი	ფურცლები
ა.პ.	A-4.3	