განმარტება:

არსებული სიტუაციის მიხედვით, ეზოს აქვს ჭანობი და შემოსასვლელი დ. ყიფიანის ქუჩიდან გალავანში მოწყობილი კარის სახით.
პროექტის მიხედვით იგეგმება გალავანში არსებული ღიობების ამოშენება და ეზოს სიბრტყის გასწორება -0.15 ნიშნულზე ბრუნტის შეტანით (წყალგამტარი ზედაპირი, რომელიც საპროექტო ობიექტის კ3 კოეფიციენტს შეადგენს)
ასევე რეკონსტრუქციის პროექტი გულისხმობს ტროტუარზე გამავალი კიბის მოხსნას

არსებული ჭრილ-ფასადი 3-3 მასშტაბი. 1:100



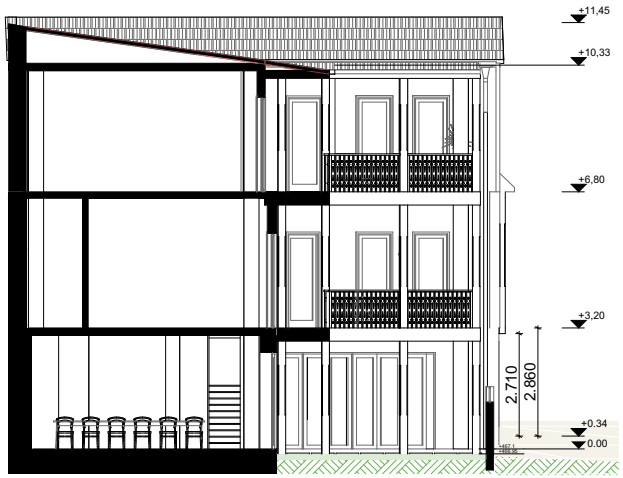

ეზოს მოსასწორებელი არეალი

საპროექტო ჭრილი 2-2 მასშტაბი. 1:100

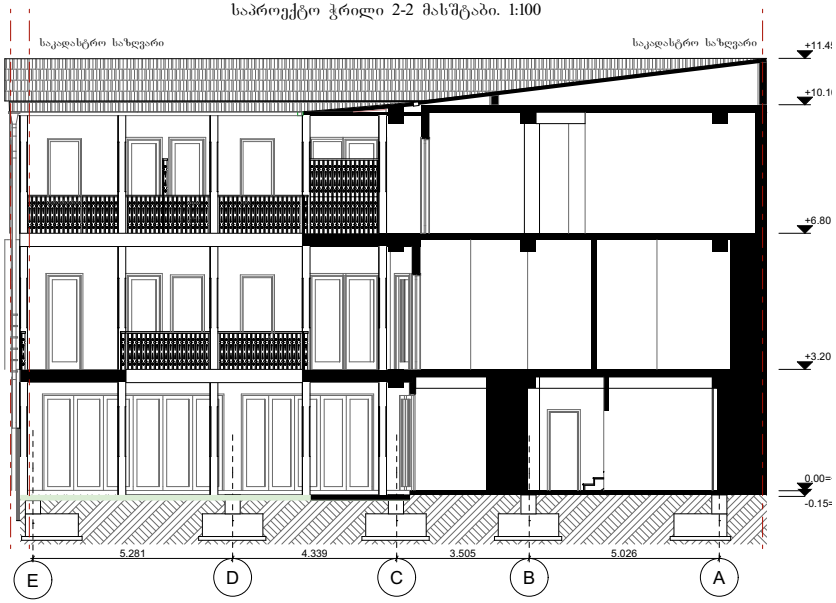

არსებული ჭრილი 2-2 მასშტაბი. 1:100

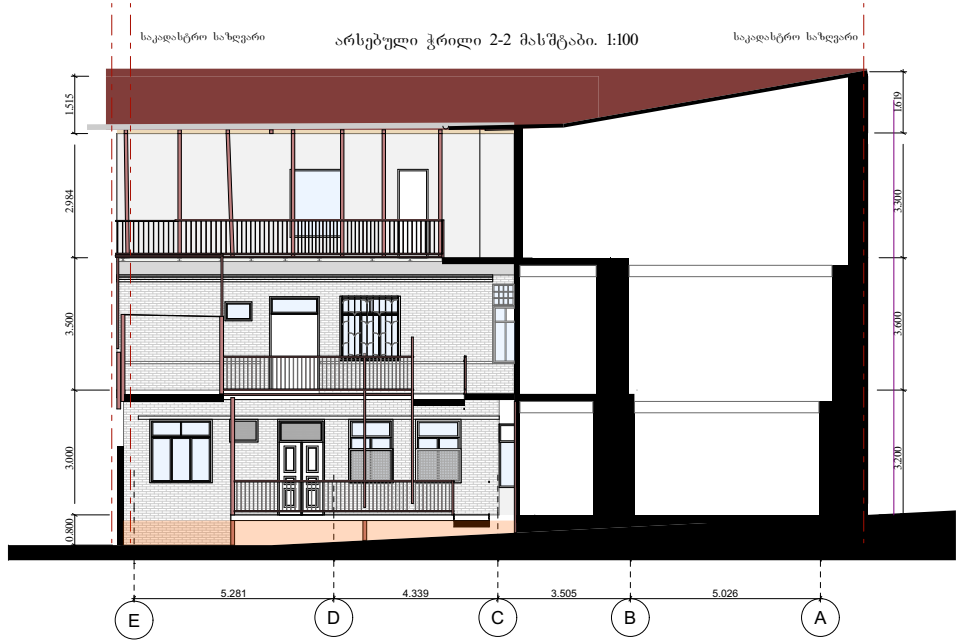

შენიშვნა:	მისამართი: დიმიტრი ყიფიანის №20, თბილისი საკადასტრო კოდი: 01.15.05.039.022	ნახაზი: ეზოს ფორმირება	არქიტექტორი: ნანა ივარდავა	მასშტაბი 1:200 თარიღი: 24/11/2025 ფორმატი: A4 გვ 43