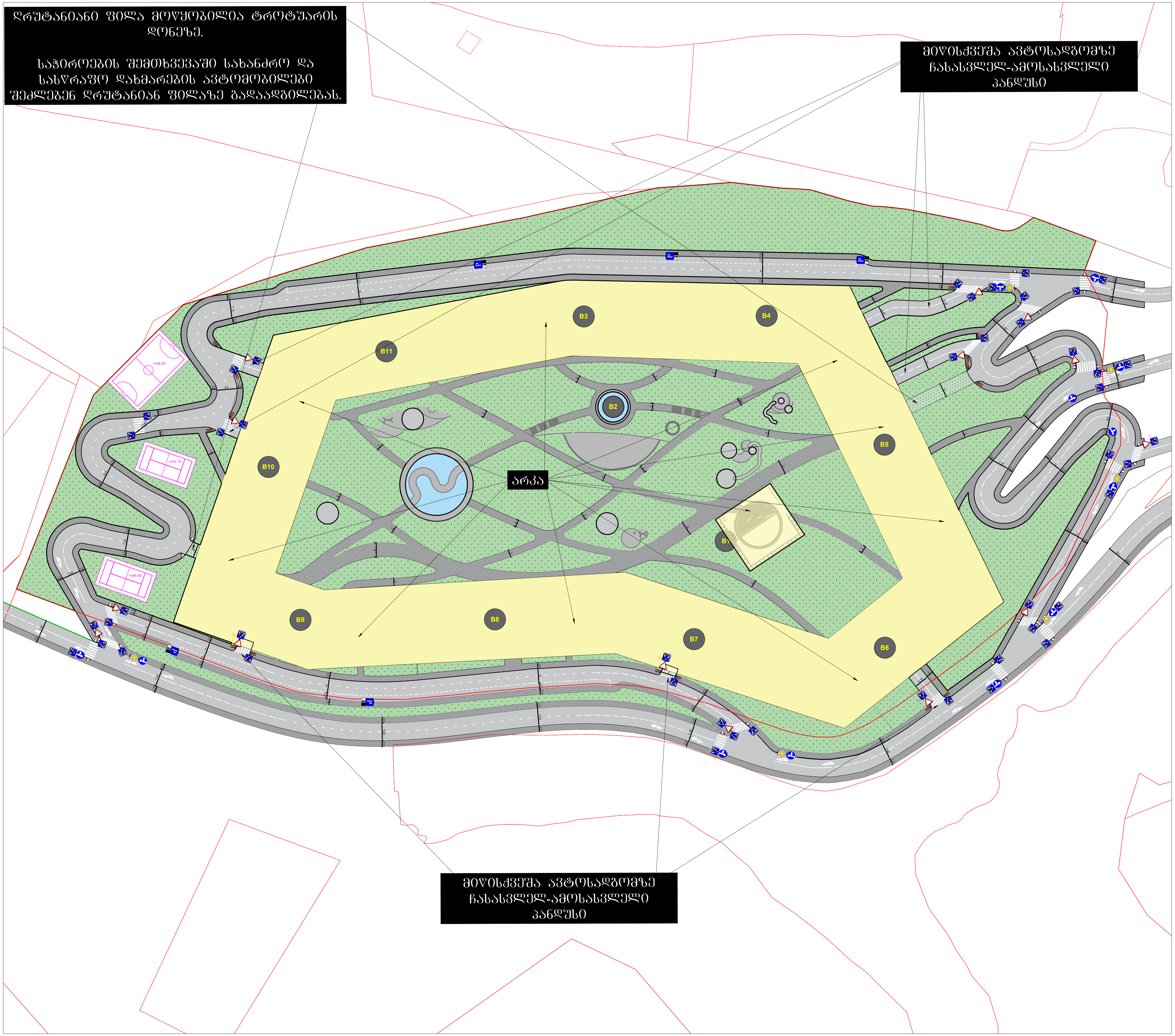

საგზაო მოძრაობის ორგანიზების სქემა

მისამართი:

ქ. თბილისი გიორგი დანელიას ქუჩის მიმდებარედ
(ს.კ. 01.14.06.004.003)
საგზაო მოძრაობის ორგანიზების სქემა.

თარიღი: 2024 წელი	მასშტაბი: პირობითი
დამკვეთი:	სს"გრინ ქეპითალ"

შ.პ.ს "STS"
(Smart Transportation Solutions)
ტელ: 577-15-55-75

შესრულდა: სალომე მიქელაძე
ტელ: 599-09-04-33

შეამოწმა: ნიკა სიდამონიძე
ტელ: 598-77-88-48

საგზაო მოძრაობის ორგანიზაციის ტექნიკური საშუალებები

- 2.1 - 6ც
- 2.3 - 15ც
- 4.1.4 - 6ც
- 4.1.5 - 6ც
- 5.19.1 - 48ც
- 5.19.2 - 48ც
- 7.4 - 5ც
- 8.6.1 - 5ც

პირობითი აღნიშვნები

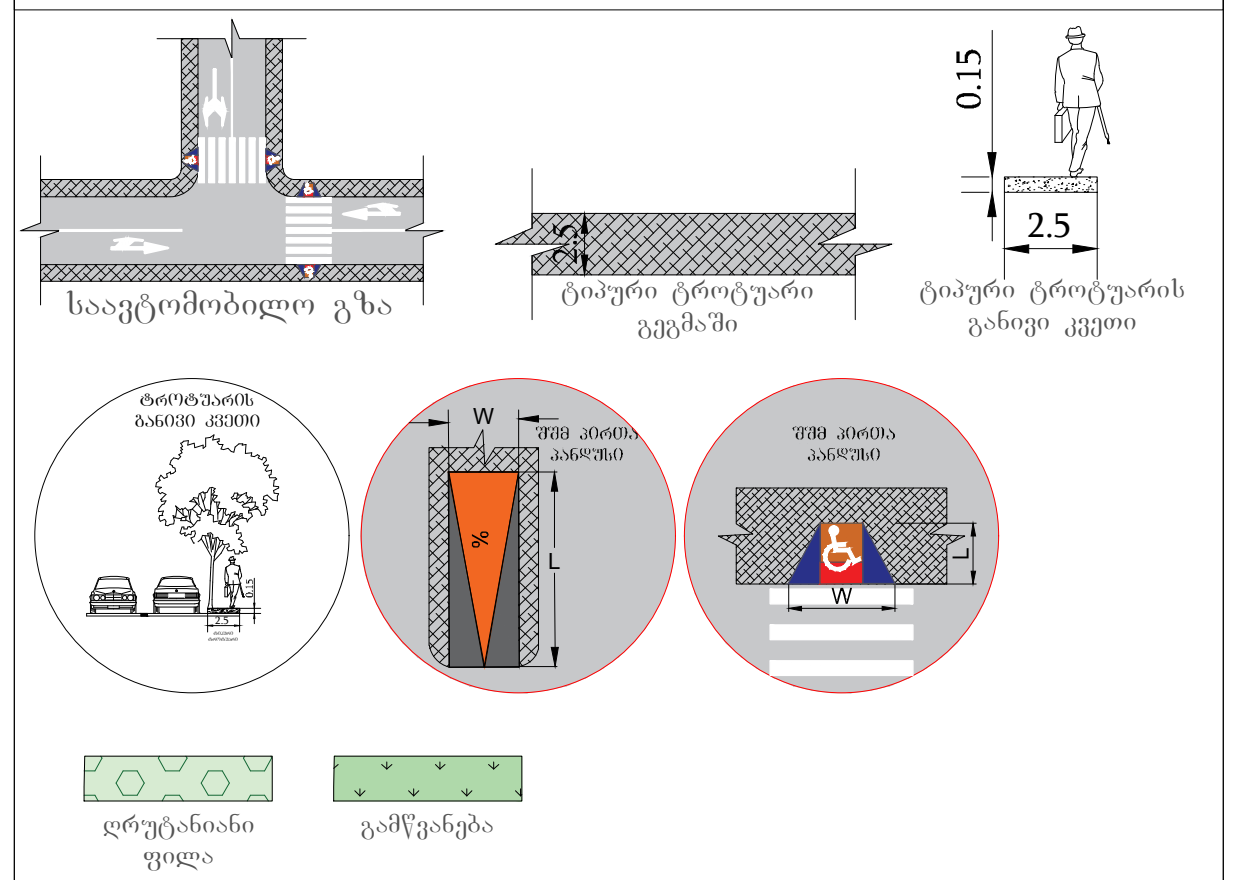

შენიშვნა:
პანდუსის პარამეტრები განისაზღვრება 41-ე დადგენილების ქვეთავი 406-ის მიხედვით.

SMART TRANSPORTATION SOLUTIONS

ქალაქ თბილისის მუნიციპალიტეტის საჯარო სამართლის იურიდიული პირი – ქალაქ თბილისის მუნიციპალიტეტის ტრანსპორტისა და ურბანული განვითარების სააგენტო

წერილის ნომერი: **16-01260203185**
გაცემის თარიღი: **20/01/2026**

ადრესატი: ლუკა ჩაგანავა
პირადი ნომერი: 01017043074
მისამართი: თბილისი ზარლამპ სავანელის ქ. N 18

ქალაქ თბილისის მუნიციპალიტეტის სსიპ - ქალაქ თბილისის მუნიციპალიტეტის ტრანსპორტისა და ურბანული განვითარების სააგენტომ განიხილა 2025 წლის 14 იანვრის № 01260142670-16 განცხადება, რომელთან დაკავშირებითაც გაცნობებთ შემდეგს:

დაკმაყოფილდეს 2025 წლის 14 იანვრის № 01260142670-16 განცხადება და შეთანხმდეს ქალაქ თბილისში, ნაფეტვრებისაკენ მიმავალ გზაზე, (ნაკვეთი 03/004)-ში არსებულ მიწის ნაკვეთზე (საკადასტრო კოდი: N 01.14.06.004.003) საგზაო მოძრაობის ორგანიზების სქემა თანდართულ ბმულზე არსებული დანართის შესაბამისად.

საგზაო მოძრაობის ორგანიზების სქემის ცვლილება საჭიროებს შეთანხმებას სააგენტოსთან.

გადაწყვეტილების გასაჩივრება, დაინტერესებული მხარის მიერ, შესაძლებელია ამ გადაწყვეტილების გაცნობიდან ერთი თვის ვადაში ქალაქ თბილისის მუნიციპალიტეტის მერთან (მისამართი: ჟ. შარტავას ქუჩა N7) კანონმდებლობით დადგენილი წესით.

დანართი: სსიპ - ტრანსპორტისა და ურბანული განვითარების სააგენტოს მიერ შეთანხმებული საგზაო მოძრაობის ორგანიზების სქემები იხილეთ თანდართულ ბმულზე :

https://cloud.msda.ge/index.php/s/6SeIyhPS5k7Ajwp

პატივისცემით,

ნინო ბაგაშვილი

სააგენტოს უფროსი

გამოყენებულია კვალიფიციური ელექტრონული ხელმოწერა/ ელექტრონული შტამპი

საქართველოს შინაგან საქმეთა სამინისტრო
საპატრულო პოლიციის დეპარტამენტი

MINISTRY OF INTERNAL AFFAIRS OF GEORGIA
PATROL POLICE DEPARTMENT

21/01/2026

MIA 4 26 00194737

შპს "ენ ეს სტუდიო"-ს წარმომადგენელს ლ. ჩაგანავას
თქვენს 2026 წლის 21 იანვრის განცხადებაზე

ასლი: შსს საპატრულო პოლიციის დეპარტამენტის
ქ. თბილისის მთავარი სამმართველოს

შსს საპატრულო პოლიციის დეპარტამენტში განხილულ იქნა თქვენი განცხადება, რომელიც ეხება ქ. თბილისი, ნაფეტვრებისაკენ მიმავალ გზაზე ს/კ 01.14.06.004.003-ის მიმდებარედ ქ. თბილისის მერიის მუნიციპალიტეტის სსიპ ტრანსპორტის და ურბანული განვითარების სააგენტოს თანხმობის საგზაო მოძრაობის ორგანიზების სქემის შეთანხმებას (მოძრაობის უსაფრთხოების კუთხით), რომელსაც ვითანხმებთ და შენიშვნები არ გაგვაჩნია.

საპატრულო პოლიციის დეპარტამენტი /
საორგანიზაციო სამმართველო / საგზაო მოძრაობის
ზედამხედველობის განყოფილება
განყოფილების უფროსი
ბარბაქაძე დავით

0190, თბილისი, წოე რამიშვილის ქ. №38
№38, Noe Ramishvili St. 0190, Tbilisi, Georgia

ტელ./Tel.: (+995 32) 2 41 42 42
(+995 32) 2 41 85 02
E-mail: patrolinfo@mia.gov.ge