LEGENDS

ლობი	ოთახის სახელი
0/01 ნომერი	სართული/ოთახის
±0.000 / -0.150	მოპირკეთებული იატაკის ნიშნული / კონსტრუქციული ფილის ნიშნული
±0.000	მოპირკეთებული იატაკის ნიშნული
1 / A-	დეტალის № / ნახაზის კოდი
1 / A-200	ჭრილის № / ნახაზის კოდი
WG00/WB00	კედლის ტიპი
FLR00	იატაკის ტიპი

თვითმფრინავის ასაფრენი ზოლის შეზღუდვა

სიმაღლის შეზღუდვა ნიშნული 509.0

	ბეტონის კედელი
	ბლოკის კედელი
	თაბაშირმუყაოს კედელი

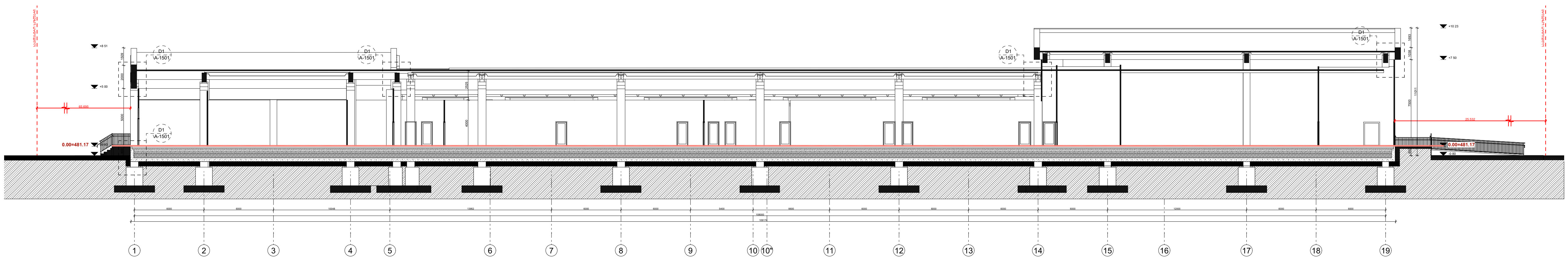

KEY PLAN

LEVEL DIAGRAM

ზოგადი შენიშვნები

დაუშვებელია ნახაზის გადაზომვა.
ნებისმიერი ხარვეზის/უზუსტობის აღმოჩენის შემთხვევაში დაუყოვნებლივ უნდა ეცნობოს საპროექტო ორგანიზაციას.
ყველა ზომა მოცემულია მილიმეტრებში.
ეს დოკუმენტაცია ინტელექტუალური საკუთრებაა.
ნებისმიერი არასანქცირებული გამოყენება, გამჟღავნება, გავრცელება ან დუბლირება ნებისმიერი ინფორმაციის, შეიძლება გამოიწვიოს პასუხისგებლობა მოქმედი კანონმდებლობის მიხედვით.

არქიტექტორი	პროექტის მენეჯერი	დამკვეთი	პროექტი	სათაური	სტატუსი		
TRIA Architecture		შპს ,, ოკეანე ''	თევზის საწარმო ქალაქი თბილისი, მიხეილ გრიგორაშვილის ქუჩა, N19 ს/კ 01.19.24.018.012	ჭრილი 1-19	არქიტექტურული პროექტი	რევიზია: 00 თარიღი: 07.07.2023 ფორმატი: A1 მასშტაბი: 1:180	გვ.№ A-202

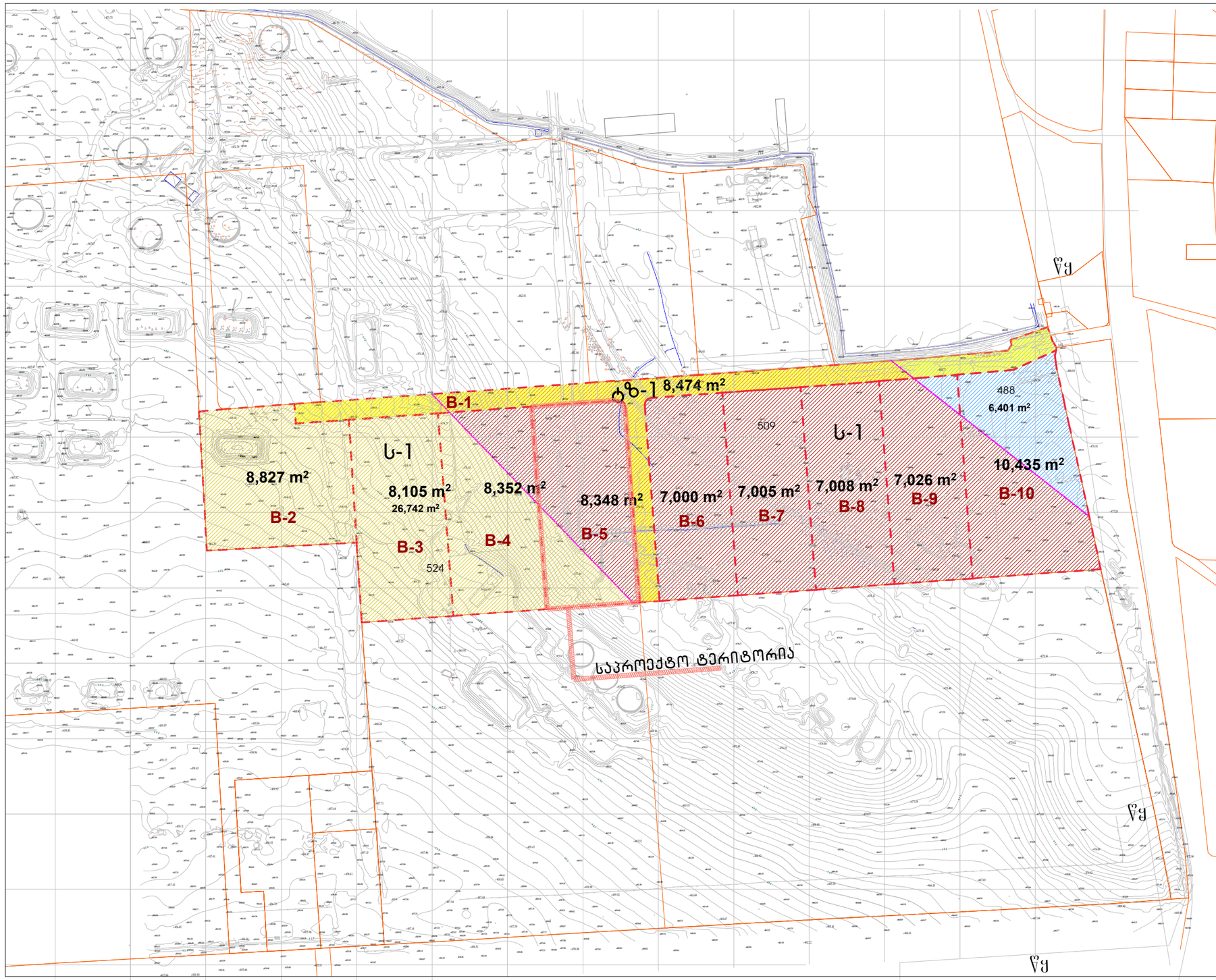

პარამეტრების ცხრილი

თვითმფრინავის ასაფრენი ზოლის შეზღუდვა

სახელი	შოთა რუსთაველის სახელობის თბილისის საერთაშორისო აეროპორტის დაბრკოლების შემზღუდველი ზედაპირებით შემოფარგლული აეროდრომის რაიონის სქემა
საფუძველი	Tav Urban Georgia LLC/25.12.2019
ტიპი	შიდა ჰორიზონტალური ზედაპირი
შენობა-ნაგებობის დასაშვები ზღვრული აბსოლუტური სიმაღლე,ზღვის დონიდან, (მ)	524

თვითმფრინავის ასაფრენი ზოლის შეზღუდვა

სახელი	შოთა რუსთაველის სახელობის თბილისის საერთაშორისო აეროპორტის დაბრკოლების შემზღუდველი ზედაპირებით შემოფარგლული აეროდრომის რაიონის სქემა
საფუძველი	Tav Urban Georgia LLC/25.12.2019
ტიპი	გარდამავალი ზედაპირი
შენობა-ნაგებობის დასაშვები ზღვრული აბსოლუტური სიმაღლე,ზღვის დონიდან, (მ)	509

თვითმფრინავის ასაფრენი ზოლის შეზღუდვა

სახელი	შოთა რუსთაველის სახელობის თბილისის საერთაშორისო აეროპორტის დაბრკოლების შემზღუდველი ზედაპირებით შემოფარგლული აეროდრომის რაიონის სქემა
საფუძველი	Tav Urban Georgia LLC/25.12.2019
ტიპი	დასაფრენად შესვლის ზედაპირი
შენობა-ნაგებობის დასაშვები ზღვრული აბსოლუტური სიმაღლე,ზღვის დონიდან, (მ)	488

თვითმფრინავის ასაფრენი ზოლის შეზღუდვა

სახელი	შოთა რუსთაველის სახელობის თბილისის საერთაშორისო აეროპორტის დაბრკოლების შემზღუდველი ზედაპირებით შემოფარგლული აეროდრომის რაიონის სქემა
საფუძველი	Tav Urban Georgia LLC/25.12.2019
ტიპი	აფრენისას სიმაღლის აღების ზედაპირი
შენობა-ნაგებობის დასაშვები ზღვრული აბსოლუტური სიმაღლე,ზღვის დონიდან, (მ)	480-დან 524-მდე

პირობითი აღნიშვნები

- B-1 ნაკვეთის პირობითი ნომერი
- საპროექტო ტერიტორიის საზღვარი
- არსებული მიწის ნაკვეთის წითელი ხაზი
- გამიჯვნის შეგეგად მიღებული მიწის ნაკვეთის წითელი ხაზები
- აეროპორტის შეზღუდვის საზღვარი
- აეროპორტის შეზღუდვა H=488
- აეროპორტის შეზღუდვა H=509
- აეროპორტის შეზღუდვა H=524
- სამშენებლოდ შეზღუდული: გზა, ტროტუარი
- UTM საერთაშორისო სისტემის კოორდინატები

პროექტის დასახელება	მონაწილე ძირითადი სპეციალისტები		ხელმოწერა	ექსპლიკაცია	შენიშვნა	ფორმატი	A3
განაშენიანების რეგულირების გეგმა ქ.თბილისი, მ. გრიგორაშვილის ქ. №19-ში	პრ.მთ.არქიტექტორი	ნ.ხოსრუაშვილი		**გეგმარების შემზღუდავი კონსტრუქციული ზონირება**	**რეგლამენტი:** პროექტი დამუშავებულია ქ.თბილისის მუნიციპალიტეტის საკრებულოს 2016 წლის 24 მაისის დადგენილება #14-39-ის შესაბამისად	**სტადია**	C
	არქიტექტორი					**ნაწილი**	C.Z.L.FZ.2
	არქიტექტორი					მასშტაბი	1:2500
დამკვეთი: სს "ნიკორა" ს/კ 200050675	არქიტექტორი					ფურცელი	სულ ფურცელ.
შემსრულებელი: ფ/პ ნ.ხოსრუაშვილი პ/ნ 01009011823							