სარდაფის სართულის გეგმა -3.30 ნიშნულზე

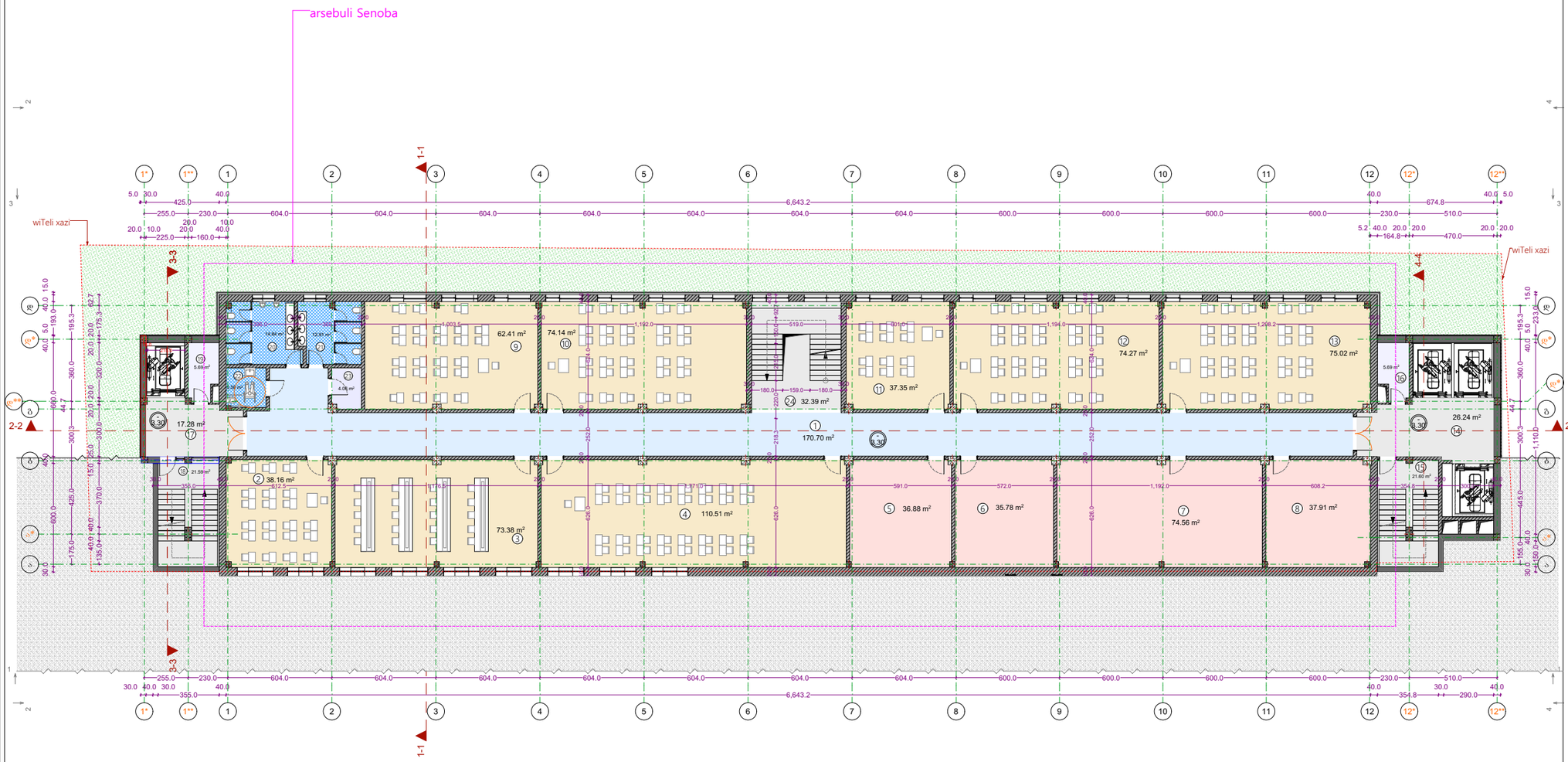

შენიშვნა: არსებულ შენობაზე ყველა კოჭი, სვეტი და კედელი გამრუდებულია

ფორმატი:	დაკვეთა: №2025.03	თბილისი 2026 წელი

ექსპლიკაცია:

1.	ჰოლი	170.70 მ²
2.	სასწავლო აუდიტორია	38.16 მ2
3.	სასწავლო აუდიტორია	73.38 მ2
4.	სასწავლო აუდიტორია	110.51 მ2
5.	სათავსო	36.88 მ²
6.	სათავსო	35.78 მ²
7.	ინვენტარის სათავსო	74.56 მ²
8.	ინვენტარის სათავსო	37.91 მ²
9.	სასწავლო აუდიტორია	62.41 მ²
10.	სასწავლო აუდიტორია	74.14 მ²
11.	სასწავლო აუდიტორია	37.35 მ²
12.	სასწავლო აუდიტორია	74.27 მ²
13.	სასწავლო აუდიტორია	75.02 მ²
14.	ჰოლი	26.24 მ²
15.	კიბის უჯრედი	20.72 მ²
16.	სათავსო	5.69 მ²
17.	ჰოლი	17.28 მ²
18.	კიბის უჯრედი	20.71 მ²
19.	სათავსო	5.69 მ²
20.	სან.კვანძი	14.84 მ²
21.	სან.კვანძი	12.91 მ²
22.	სან.კვანძი	5.58 მ²
23.	დამლაგებლის სათავსო	3.75 მ²
24.	კიბის უჯრედი	32.39 მ²

საერთო ფართი: 1067.18 მ²

სასარგებლო ფართი: 448.12 მ2

აუდიტორიების ფართი: 545.24 მ²

კიბის უჯრედის ფართი: 73.82 მ²

შენიშვნები

ზომები მოცემულია მილიმეტრებში

სიმაღლეები მოცემულია მეტრებში

ობიექტი

უმაღლესი სასწავლებელი
მის: ქ. თბილისი, სარაჯიშვილის გამზირი №2.
ნაკვეთი: 01.11.04.026.167

დამკვეთი

შ.პ.ს. ევროპის სამედიცინო უნივერსიტეტი
ს.კ. 400199469

შემსრულებელი

შ.პ.ს. ევროპის სამედიცინო უნივერსიტეტი
ს.კ. 400199469

დირექტორი			
მთავარი არქიტექტორი	ალილობერიძე		
არქიტექტორი	ლ. გოგუაძე		
მასშტაბი	1 : 100	სარდაფის სართულის გეგმა	
თარიღი	2026 წ.	-3.30 ნიშნულზე	
სტადია		ფურცლები	ფურცელი
არქიტექტურული პროექტი		1	ა--

პირველი სართულის გეგმა 0.00 ნიშნულზე

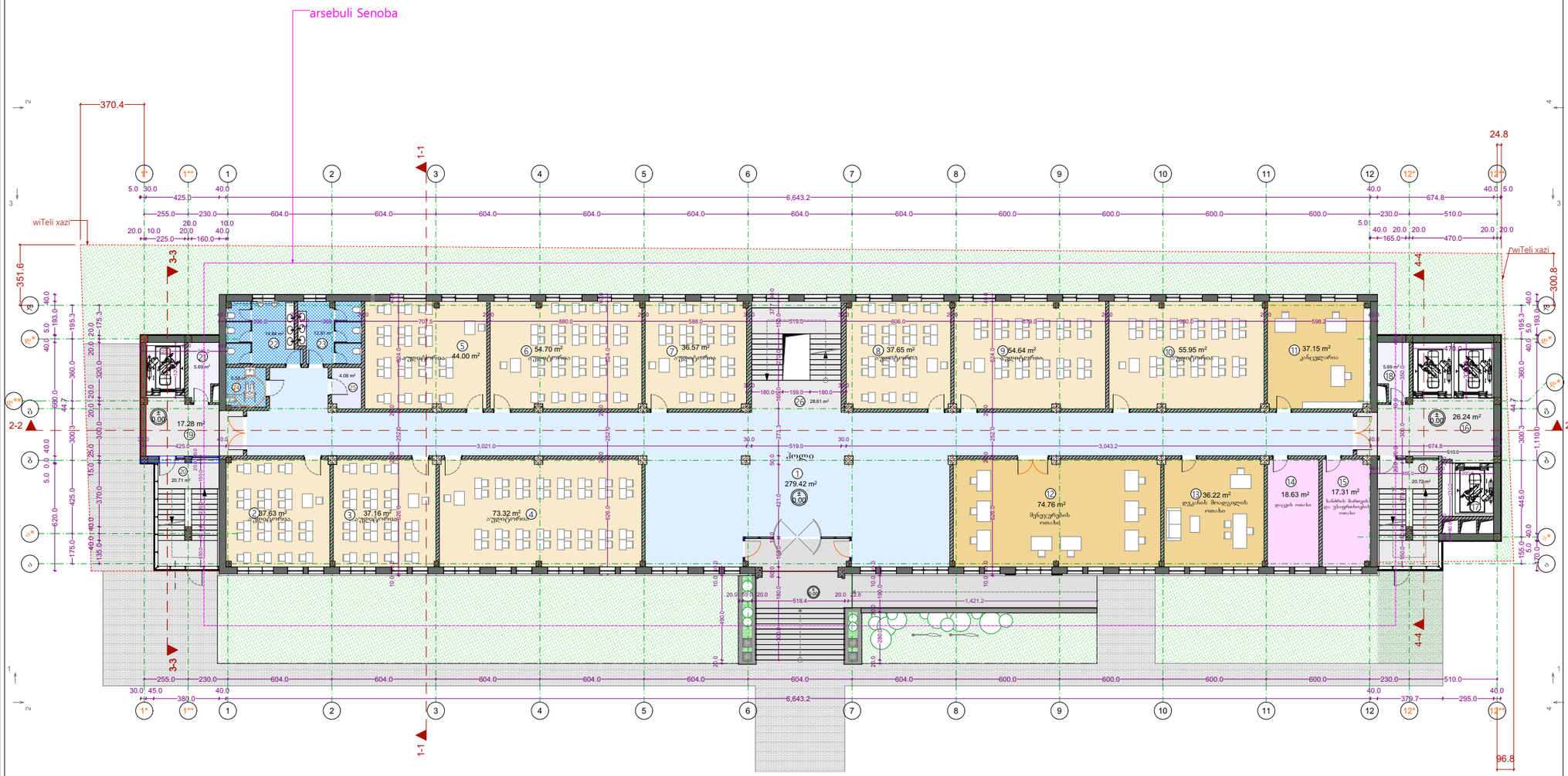

შენიშვნა: არსებულ შენობაზე ყველა კოჭი, სვეტი და კედელი გამრუდებულია

ფორმატი:	დაკვეთა: №2025.03	თბილისი 2026 წელი

ექსპლიკაცია:

1.	ჰოლი	279.42 მ²
2.	სასწავლო აუდიტორია	37.63 მ²
3.	სასწავლო აუდიტორია	37.16 მ²
4.	სასწავლო აუდიტორია	73.32 მ²
5.	სასწავლო აუდიტორია	44.00 მ²
6.	სასწავლო აუდიტორია	54.70 მ²
7.	სასწავლო აუდიტორია	36.57 მ²
8.	სასწავლო აუდიტორია	37.65 მ²
9.	სასწავლო აუდიტორია	54.64 მ²
10.	სასწავლო აუდიტორია	55.95 მ²
11.	კანცელარია	37.15 მ²
12.	მენეჯერების ოთახი	74.76 მ²
13.	დეკანის მოადგილეს ოთახი	36.22 მ²
14.	დაცვის ოთახი	18.63 მ²
15.	სანიტრის მართვის და უსაფრთხოების ოთახი	17.31 მ²
16.	ჰოლი	26.24 მ²
17.	კიბის უჯრედი	20.72 მ²
18.	სათავსო	5.69 მ²
19.	ჰოლი	17.28 მ²
20.	კიბის უჯრედი	20.71 მ²
21.	სათავსო	5.69 მ²
22.	სან.კვანძი	14.84 მ²
23.	სან.კვანძი	12.91 მ²
24.	სან.კვანძი	5.58 მ²
25.	დამლაგებლის სათავსო	4.06 მ²
26.	კიბის უჯრედი	28.61 მ²

საერთო ფართი: 1057.44 მ²

სასარგებლო ფართი: 555.78 მ²

აუდიტორიების ფართი: 431.62 მ²

კიბის უჯრედის ფართი: 70.04 მ²

შენიშვნები

ზომები მოცემულია მილიმეტრებში

სიმაღლეები მოცემულია მეტრებში

ობიექტი

უმაღლესი სასწავლებელი
მის: ქ. თბილისი, სარაჯიშვილის გამზირი №2.
ნაკვეთი: 01.11.04.026.167

დამკვეთი

შ.პ.ს. ევროპის სამედიცინო უნივერსიტეტი
ს.კ. 400199469

შემსრულებელი

შ.პ.ს. ევროპის სამედიცინო უნივერსიტეტი
ს.კ. 400199469

დირექტორი			
მთავარი არქიტექტორი	ალოლობერიძე		
არქიტექტორი	ლ. გოგუაძე		
მასშტაბი	1 : 100	პირველი სართულის გეგმა	
თარიღი	2026 წ.	0.00 ნიშნულზე	
სტადია		ფურცლები	ფურცელი
არქიტექტურული პროექტი		2	ა--

მეორე სართულის გეგმა +3.30 ნიშნულზე

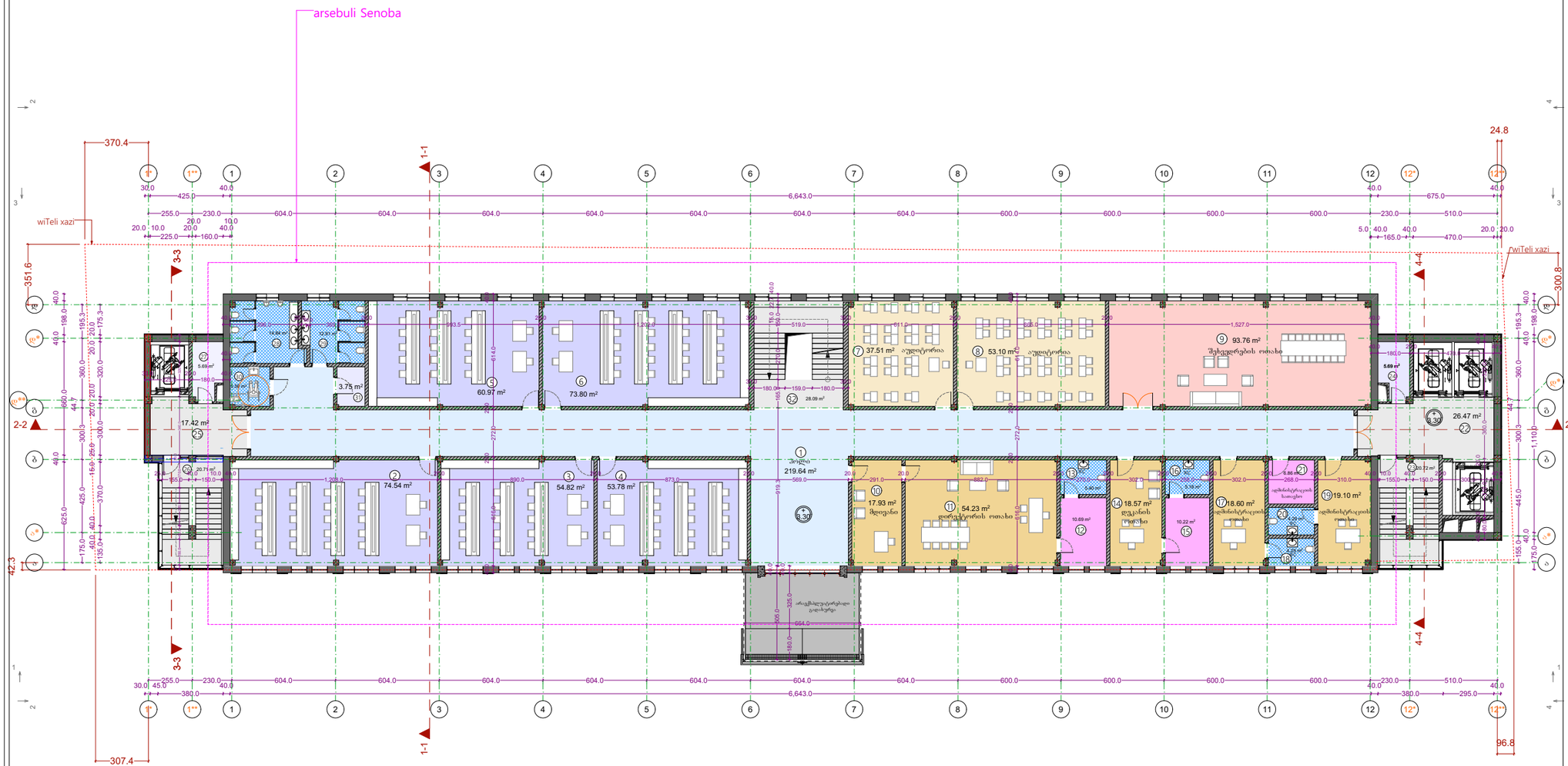

შენიშვნა: არსებულ შენობაზე ყველა კოჭი, სვეტი და კედელი გამრუდებულია

ფორმატი:	დაკვეთა: №2025.03	თბილისი 2026 წელი

ექსპლიკაცია:

1.	ჰოლი	219.64 მ²
2.	სასწავლო აუდიტორია	74.54 მ²
3.	სასწავლო აუდიტორია	54.82 მ²
4.	სასწავლო აუდიტორია	53.78 მ²
5.	სასწავლო აუდიტორია	60.97 მ²
6.	სასწავლო აუდიტორია	73.80 მ²
7.	სასწავლო აუდიტორია	37.51 მ²
8.	სასწავლო აუდიტორია	53.10 მ²
9.	შეხვედრების ოთახი	93.76 მ²
10.	მდივანი	17.93 მ²
11.	დირექტორის ოთახი	54.23 მ²
12.	სათავსო	10.69 მ²
13.	სან.კვანძი	5.40 მ²
14.	დეკანის ოთახი	18.57მ²
15.	სათავსო	10.22 მ²
16.	სან.კვანძი	5.16 მ²
17.	ადმინისტრაციის ოთახი	18.60 მ²
18.	სან.კვანძი	4.29 მ²
19.	ადმინისტრაციის ოთახი	19.10 მ²
20.	სან.კვანძი	4.29 მ²
21.	ადმინისტრაც. სათავსო	6.86 მ²
22.	ჰოლი	26.47 მ2
23.	კიბის უჯრედი	20.72 მ2
24.	სათავსო	5.69 მ²
25.	ჰოლი	17.42 მ²
26.	კიბის უჯრედი	20.71 მ2
27.	სათავსო	5.69 მ²
28.	სან.კვანძი	14.84 მ²
29.	სან.კვანძი	12.91 მ2
30.	სან.კვანძი	5.58 მ²
31.	დამლაგებლის სათავსო	3.75 მ²
32.	კიბის უჯრედი	28.09 მ²

საერთო ფართი: 1059.13 მ²

სასარგებლო ფართი: 581.09 მ²

აუდიტორიების ფართი: 408.52 მ²

კიბის უჯრედის ფართი: 69.52 მ²

შენიშვნები

ზომები მოცემულია მილიმეტრებში

სიმაღლეები მოცემულია მეტრებში

ობიექტი

უმაღლესი სასწავლებელი

მის: ქ. თბილისი, სარაჯიშვილის გამზირი №2.
ნაკვეთი: 01.11.04.026.167

დამკვეთი

შ.პ.ს. ევროპის სამედიცინო უნივერსიტეტი
ს.კ. 400199469

შემსრულებელი

შ.პ.ს. ევროპის სამედიცინო უნივერსიტეტი
ს.კ. 400199469

დირექტორი			
მთავარი არქიტექტორი	ალილობერიძე		
არქიტექტორი	ლ. გოგუაძე		
მასშტაბი	1 : 100	მეორე სართულის გეგმა	
თარიღი	2026 წ.	+3.30 ნიშნულზე	
სტადია		ფურცლები	ფურცელი
არქიტექტურული პროექტი		3	ა--

მესამე სართულის გეგმა +6.60 ნიშნულზე

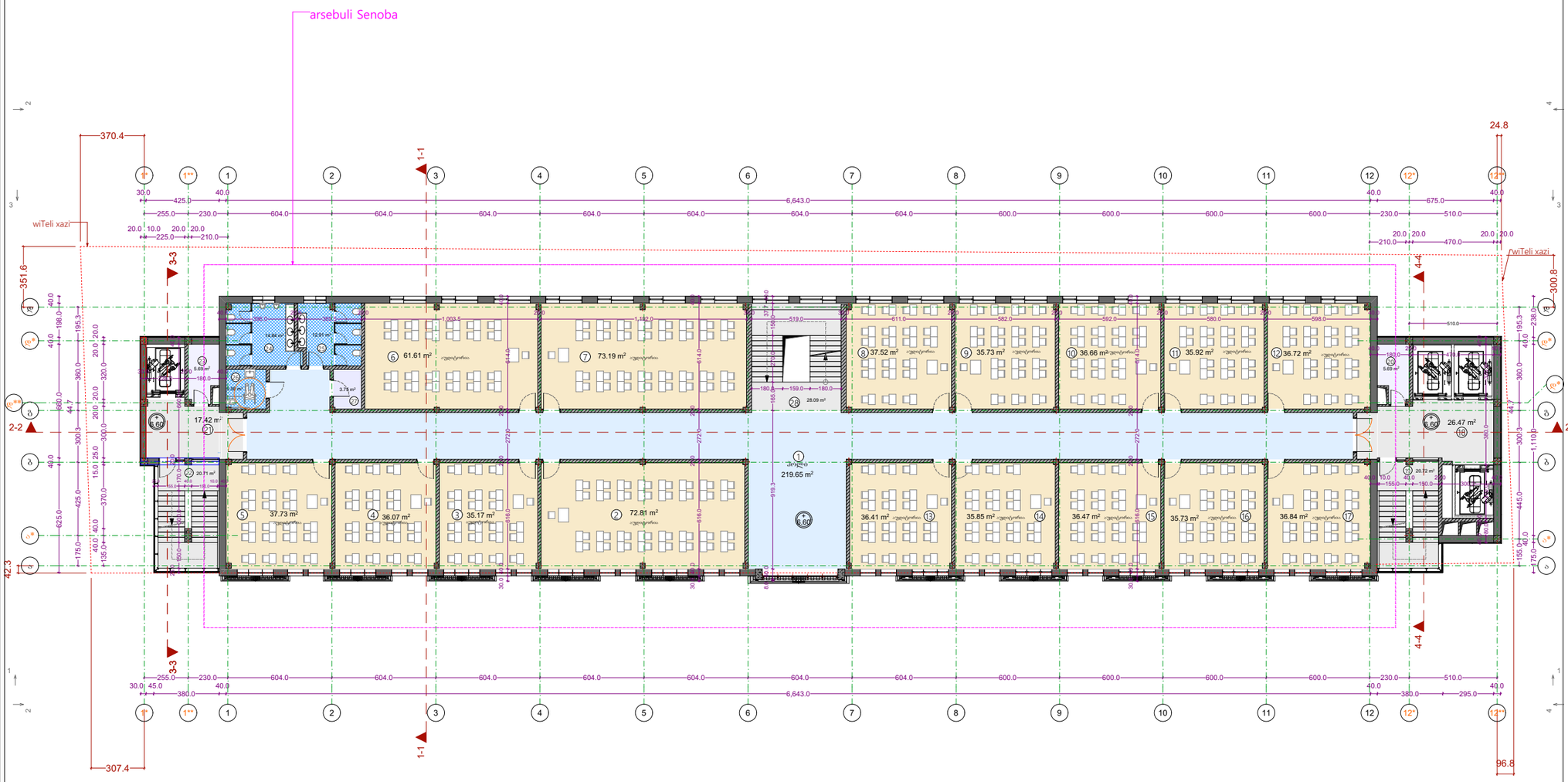

შენიშვნა: არსებულ შენობაზე ყველა კოჭი, სვეტი და კედელი გამრუდებულია

ფორმატი:	ლაკვეთი: №2025.03	თბილისი 2026 წელი

ექსპლიკაცია:

1.	ჰოლი	219.65 მ²
2.	სასწავლო აუდიტორია	72.81 მ²
3.	სასწავლო აუდიტორია	35.17 მ²
4.	სასწავლო აუდიტორია	36.04 მ²
5.	სასწავლო აუდიტორია	37.73 მ²
6.	სასწავლო აუდიტორია	61.61 მ²
7.	სასწავლო აუდიტორია	73.19 მ²
8.	სასწავლო აუდიტორია	37.52 მ²
9.	სასწავლო აუდიტორია	35.73 მ²
10.	სასწავლო აუდიტორია	36.66 მ²
11.	სასწავლო აუდიტორია	35.92 მ²
12.	სასწავლო აუდიტორია	36.72 მ²
13.	სასწავლო აუდიტორია	36.41 მ²
14.	სასწავლო აუდიტორია	35.85 მ²
15.	სასწავლო აუდიტორია	36.47 მ²
16.	სასწავლო აუდიტორია	35.73 მ²
17.	სასწავლო აუდიტორია	36.84 მ²
18.	ჰოლი	26.47 მ²
19.	კიბის უჯრედი	20.72 მ2
20.	სათავსო	5.69 მ²
21.	ჰოლი	17.42 მ²
22.	კიბის უჯრედი	20.71 მ2
23.	სათავსო	5.69 მ²
24.	სან.კვანძი	14.84 მ²
25.	სან.კვანძი	12.91 მ²
26.	სან.კვანძი	5.58 მ²
25.	დამლაგებლის სათავსო	3.75 მ²
26.	კიბის უჯრედი	28.09 მ²

საერთო ფართი: 1061.95 მ²

სასარგებლო ფართი: 312.00 მ²

აუდიტორიების ფართი: 680.43 მ²

კიბის უჯრედის ფართი: 69.52 მ²

შენიშვნები

ზომები მოცემულია მილიმეტრებში

სიმაღლეები მოცემულია მეტრებში

ობიექტი

უმაღლესი სასწავლებელი

მის: ქ. თბილისი, სარაჯიშვილის გამზირი №2.
ნაკვეთი: 01.11.04.026.167

დამკვეთი

შ.პ.ს. ევროპის სამედიცინო უნივერსიტეტი
ს.კ. 400199469

შემსრულებელი

შ.პ.ს. ევროპის სამედიცინო უნივერსიტეტი
ს.კ. 400199469

დირექტორი			
მთავარი არქიტექტორი	ალილობერიძე		
არქიტექტორი	ლ. გოგუაძე		
მასშტაბი	1 : 100	მესამე სართულის გეგმა	
თარიღი	2026 წ.	+6.60 ნიშნულზე	
სტადია		ფურცლები	ფურცელი
არქიტექტურული პროექტი		4	ა--

მეოთხე სართულის გეგმა +9.90 ნიშნულზე



შენიშვნა: არსებულ შენობაზე ყველა კოჭი, სვეტი და კედელი გამრუდებულია

ფორმატი:		დაკვეთა: №2025.03	თბილისი 2026 წელი
	ექსპლიკაცია:		
1.	ჰოლი	227.26 მ²	
2.	მართვის ცენტრი	16.14 მ²	
3.	სასწავლო აუდიტორია	36.84 მ²	
4.	სასწავლო აუდიტორია	52.24 მ²	
5.	სასწავლო აუდიტორია	76.57 მ²	
6.	სასწავლო აუდიტორია	44.09 მ²	
7.	სასწავლო აუდიტორია	53.33 მ²	
8.	სასწავლო აუდიტორია	36.10 მ²	
9.	სასწავლო აუდიტორია	36.90 მ²	
10.	სასწავლო აუდიტორია	36.35 მ²	
11.	სასწავლო აუდიტორია	36.35 მ²	
12.	სასწავლო აუდიტორია	35.61 მ²	
13.	სასწავლო აუდიტორია	36.72 მ²	
14.	სასწავლო აუდიტორია	35.79 მ²	
15.	სასწავლო აუდიტორია	36.47 მ²	
16.	სასწავლო აუდიტორია	36.47 მ²	
17.	სასწავლო აუდიტორია	35.73 მ²	
18.	სასწავლო აუდიტორია	36.84 მ²	
19.	ჰოლი	26.47 მ²	
20.	კიბის უჯრედი	20.72 მ²	
21.	სათავსო	5.69 მ²	
22.	ჰოლი	17.42 მ²	
23.	კიბის უჯრედი	20.71 მ²	
24.	სათავსო	5.69 მ²	
25.	სან.კვანძი	14.84 მ²	
26.	სან.კვანძი	12.91 მ²	
27.	სან.კვანძი	5.58 მ²	
28.	დამლაგებლის სათავსო	3.75 მ²	
29.	კიბის უჯრედი	28.09 მ²	

საერთო ფართი: 1044.92 მ²

სასარგებლო ფართი: 312.00 მ²

აუდიტორიების ფართი: 663.40 მ²

კიბის უჯრედის ფართი: 69.52 მ²

შენიშვნები

ზომები მოცემულია მილიმეტრებში

სიმაღლეები მოცემულია მეტრებში

ობიექტი

უმაღლესი სასწავლებელი
მის: ქ. თბილისი, სარაჯიშვილის გამზირი №2.
ნაკვეთი: 01.11.04.026.167

დამკვეთი

შ.პ.ს. ევროპის სამედიცინო უნივერსიტეტი
ს.კ. 400199469

შემსრულებელი

შ.პ.ს. ევროპის სამედიცინო უნივერსიტეტი
ს.კ. 400199469

დირექტორი			
მთავარი არქიტექტორი	ა.ალოლობერიძე		
არქიტექტორი	ლ. გოგუაძე		
მასშტაბი	1 : 100	მეოთხე სართულის გეგმა	
თარიღი	2026 წ.	+9.90 ნიშნულზე	
სტადია		ფურცლები	ფურცელი
არქიტექტურული პროექტი		5	ა--

მანსარდის სართულის გეგმა +13.20 ნიშნულზე

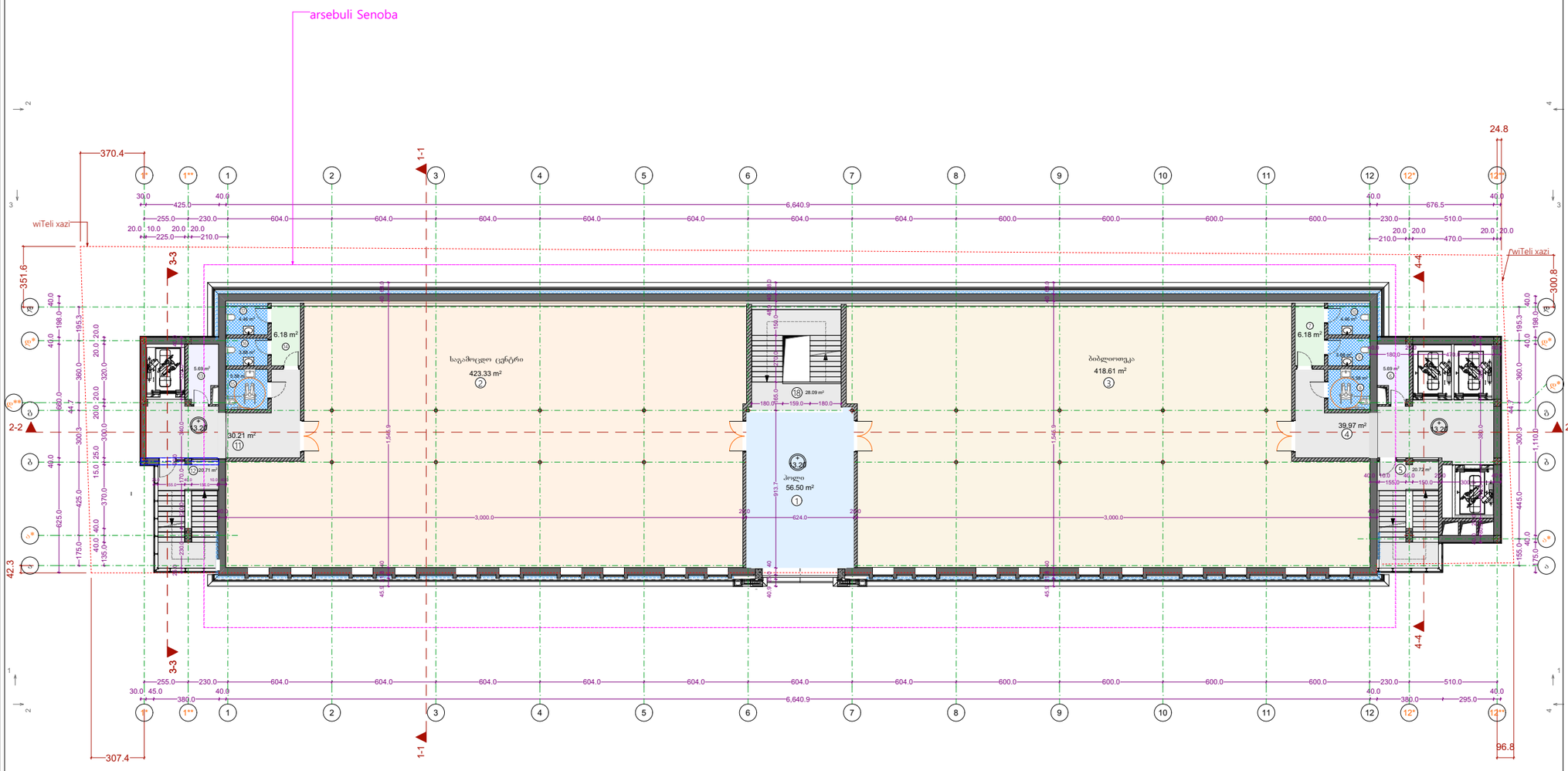

შენიშვნა: არსებულ შენობაზე ყველა კოჭი, სვეტი და კედელი გამრუდებულია

ფორმატი:	დაკვეთა: №2025.03	თბილისი 2026 წელი

ექსპლიკაცია:

1.	ჰოლი	56.50 მ²
2.	საგამოცდო ცენტრი	423.33 მ²
3.	ბიბლიოთეკა	418.61 მ²
4.	ჰოლი	39.97 მ²
5.	კიბის უჯრედი	20.72 მ²
6.	სათავსო	5.69 მ²
7.	ჰოლი	6.18 მ²
8.	სან.კვანძი	5.58 მ²
9.	სან.კვანძი	3.88 მ²
10.	სან.კვანძი	4.46 მ²
11.	ჰოლი	30.21 მ²
12.	კიბის უჯრედი	20.71 მ²
13.	სათავსო	5.69 მ²
14.	ჰოლი	6.18 მ²
15.	სან.კვანძი	3.88 მ²
16.	სან.კვანძი	4.46 მ²
17.	სან.კვანძი	5.58 მ²
18.	კიბის უჯრედი	28.09 მ²

საერთო ფართი: 1089.72 მ²

სასარგებლო ფართი: 1020.20 მ²

კიბის უჯრედის ფართი: 69.52 მ²

შენიშვნები

ზომები მოცემულია მილიმეტრებში

სიმაღლეები მოცემულია მეტრებში

ობიექტი

უმაღლესი სასწავლებელი
მის: ქ. თბილისი, სარაჯიშვილის გამზირი №2.
ნაკვეთი: 01.11.04.026.167

დამკვეთი

შ.პ.ს. ევროპის სამედიცინო უნივერსიტეტი
ს.კ. 400199469

შემსრულებელი

შ.პ.ს. ევროპის სამედიცინო უნივერსიტეტი
ს.კ. 400199469

დირექტორი			
მთავარი არქიტექტორი	ალილობერიძე		
არქიტექტორი	ლ. გოგუაძე		
მასშტაბი	1 : 100	მანსარდის სართულის გეგმა	
თარიღი	2026 წ.	+13.20 ნიშნულზე	
სტადია		ფურცლები	ფურცელი
არქიტექტურული პროექტი		6	ა--

სახურავის გეგმა

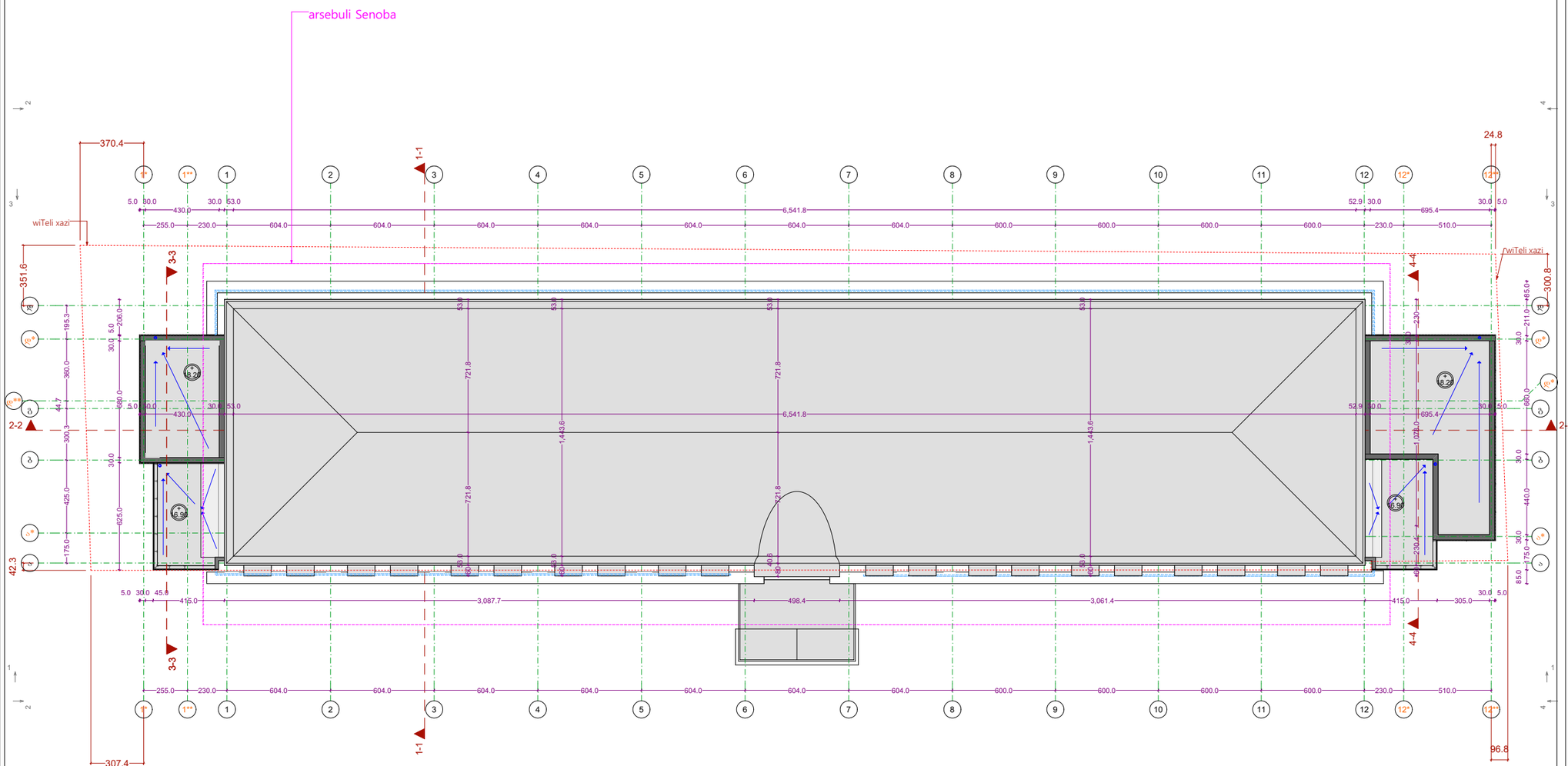

შენიშვნა: არსებულ შენობაზე ყველა კოჭი, სვეტი და კედელი გამრუდებულია

ფორმატი:	დაკვეთა: №2025.03	თბილისი 2026 წელი

შენიშვნები

ზომები მოცემულია მილიმეტრებში

სიმაღლეები მოცემულია მეტრებში

ობიექტი

უმაღლესი სასწავლებელი
მის: ქ. თბილისი, სარაჯიშვილის გამზირი №2.
ნაკვეთი: 01.11.04.026.167

დამკვეთი

შ.პ.ს. ევროპის სამედიცინო უნივერსიტეტი
ს.კ. 400199469

შემსრულებელი

შ.პ.ს. ევროპის სამედიცინო უნივერსიტეტი
ს.კ. 400199469

დირექტორი			
მთავარი არქიტექტორი	ალალობერიძე		
არქიტექტორი	ლ. გოგუაძე		
მასშტაბი	1 : 100	სახურავის გეგმა	
თარიღი	2026 წ.		
სტადია		ფურცლები	ფურცელი
არქიტექტურული პროექტი		7	ა--