

ᑕᓐᓇᕆᔨᒃᑯᓐ ᐊᓐᓂᖅᓴᓇᕆᑦ
ᓴᓇ ᐊᑐᓇᓇᑦ ᐊᓐᓂᖅᓴᓇᕆᑦ ᓴᐊᑦᓯᖅᑲᐊᓂᖅ ᑎᐊᓇᑦᑲᓇᔪᓐ
ᓴᒪᕐᓂᐊᕐᒥ ᐊᓇᐊᑯᕐᑲᓇᑦᓯᓂᖅ ᒥᐊᑦᑲᒥᐊᓂᖅᓴᑦᑯᑎᐊᓐᑲ
ᒥᐊᑦᓴᓇ ᓴᕿᓴᑦᓴᓇ ᐊᒥᓇᔪᓇᒃ ᒥᐊᑦᒪᓐᓴᓇ „ᖃ-ᖃ„
ᐸᕐᓇᓇᒥᑦᑲᒃᑯ ᐊᐊᓐᔅᔭ- ᓴᑲᓂᑦ

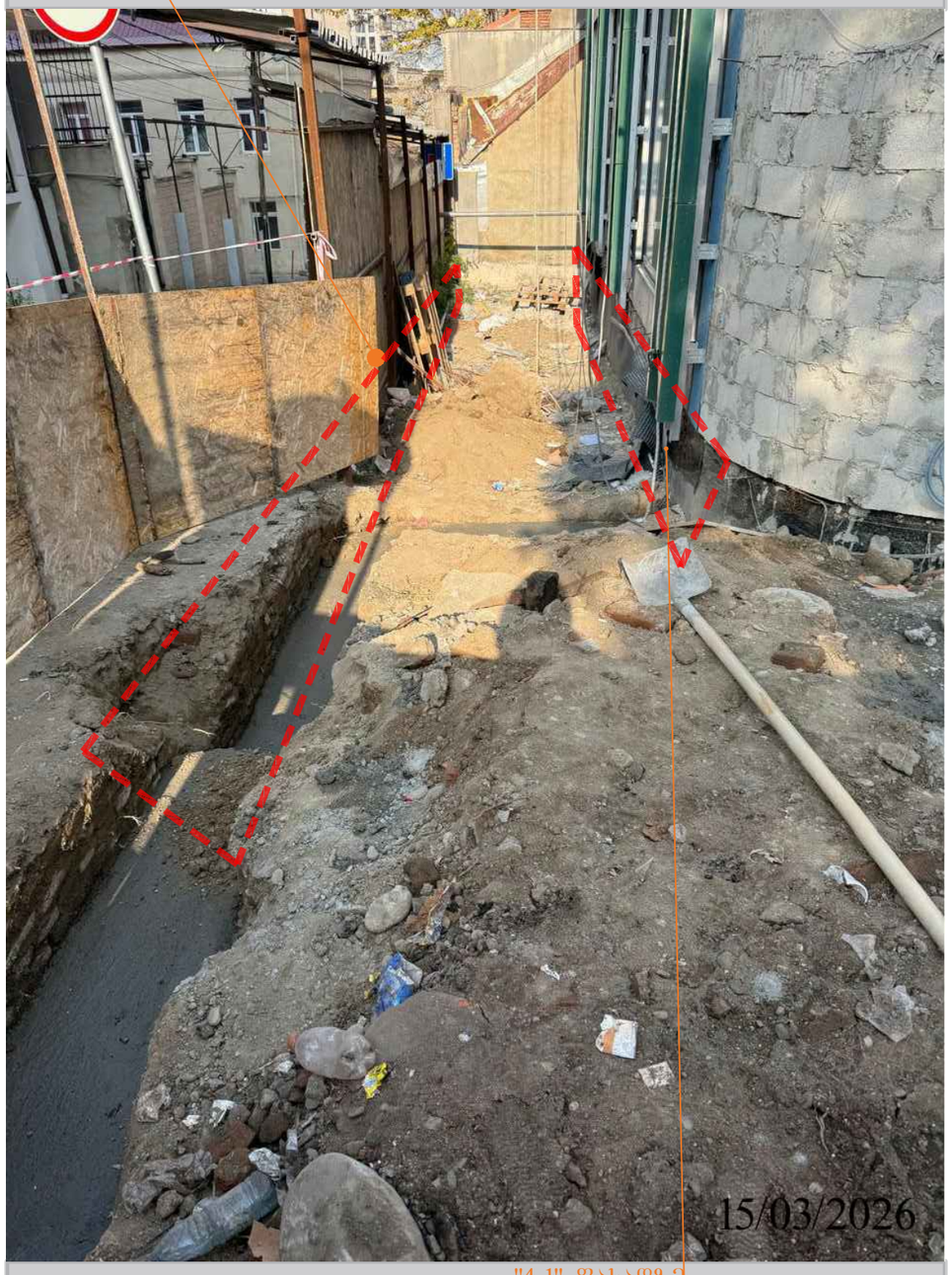

გებმა +0.000 ნიშნულზე: "ა" ღერძის გასწვრივ, შეიცვალა შენობის შემომზღუდავი ღობის ვიზუალი.

"4-1" ფასადზე
შეიცვალა ფასადის მოპირკეთება. კერამიკული ფილების მაგივრად იქნება თუნუქის ფშრცელი. ცვლილებას არ მოუხდენია ზეგავლენა ენერგოეფექტურობაზე.



შეიცვალა "ე"-"დ" ღერძებს შორის არსებული ფასადის მოპირკეთება. კერძოდ შეიცვალა ფილების ფერი. ცვლილებას არ მოუხდენია ზეგავლენა ენერგოეფექტურობაზე.

გეგმა +0.000 ნიშნულზე:
"ე" ღერძის გასწვრივ არსებულ ტერასაზე
დაემატა პერგოლა, ტერასის ფართობის და
კონფიგურაციის ცვლილების გარეშე.



+21.400 ნიშნულზე შეიცვალა პერგოლის გაბარიტები. დაკორექტირდა შახტების სიმაღლე და გაბარიტები.

ამჟამად პერგოლა და შახტები განხორციელებულია შეთანხმებული პროექტის მიხედვით. შეიცვლება პერგოლის დგარების რაოდენობა.



შეიცვალა "დ"-"ა" ღერძებს შორის არსებული ფასადის მოპირკეთება.
კომპოზიტური პანელის მაბივრად იძნება შელესვა, შეფითხვნა, შეღებვა RAL7006 ფერის შესაბამისი.
ცვლილებას არ მოუხდენია ზეგავლენა ენერგოეფექტურობაზე.



გეგმა +0.000 ნიშნულზე: მთავარი შესასვლელის წინ არსებულ მონაკვეთში დაკორექტირდა კვ კოეფიციენტის კონტური. ცვლილება აისახა დენდროლოგიურ პროექტში.



"1-4" ფასადზე, მესამე ღერძის გასწვრივ,
დაემატა ლითონის კარი.

