არსებული ჯივიპის მილი შეზღუდვით

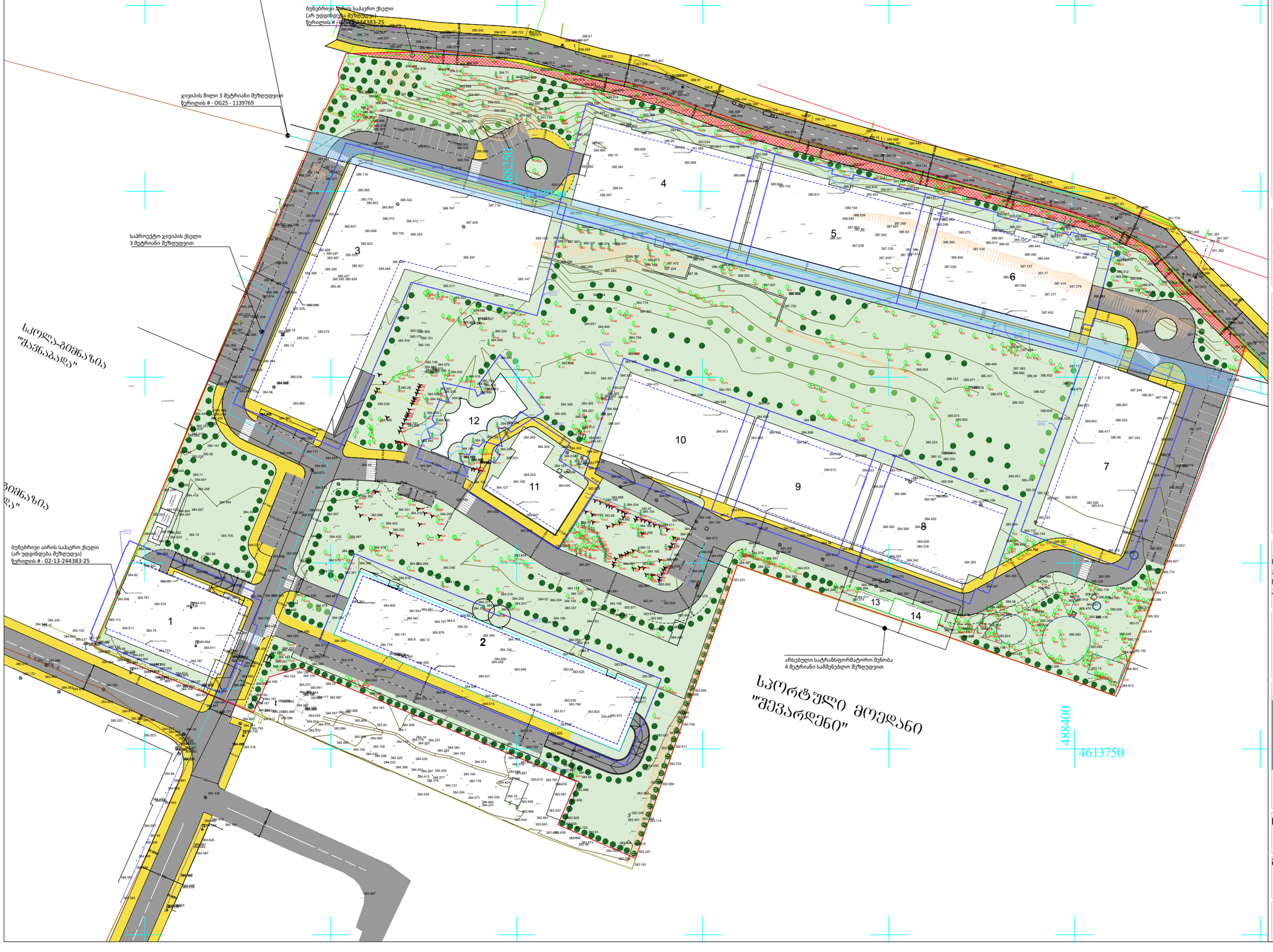

პირობითი აღნიშვნები

- საკადასტრო საზღვარი
- საპროექტო დასარგავი ხეები
- გადარგული ხეები

დასარგავი სახეობები

№	სახელწოდება	ლათინური სახელწოდება	რაოდენობა
1	მინდვრის ნეკერჩხალი	Acer campestre	10
2	ჰიმალაის კედარი	Cedrus deodara	10
3	ამერიკული ცაცხვი	Tilia americana	10
4	ირმის რქა	Lagerstroemia indica	10

გადარგული ხეები

№ თოჯია - 45, 75, 123, 166, 167, 494, 1044, 1237, 1387, 1388, 1390, 1415, 1419, 1523, 1527, 1623, 1646, 1649, 1669, 1676, 1829, 1832, 1843, 1856, 1864, 1878, 1899-1901, 1904-1907, 1938, 1939, 1946;
ლამაზი - 54, 55;
ალუის ხე - 88- 94, 103, 140-145;
ვერხვი - 104-111, 113, 117, 1023, 1077, 1681, 1685, 1686, 1688-1692, 1715, 2130;
წნორი - 120;
აკაკი - 169-172, 479-482, 504, 643-645, 676-678, 1540-1560, 1562, 1569-1571, 1574, 1575, 1621, 1622, 1624, 1625, 1630-1639, 1647, 1648, 1652-1654, 1661, 1882, 1883, 1897, 1898, 1911, 1921-1923, 1925, 1929, 1940-1942, 1945, 1947, 1949, 1954, 1955, 1957, 1996, 2030, 2031, 2049, 2052, 2053;
ხეხილოები - 173, 391, 467, 503, 669-671, 673-675, 796, 961-964, 969-972, 1014, 1015, 1046, 1325, 1330, 1524, 1526, 1530, 1765;
თელა - 220, 221, 1021, 1025, 1026, 1054, 1071, 1113, 1114, 1134, 1680, 1696;
დეკორა - 238, 393, 396, 399, 404, 488, 490, 501, 672, 698, 703, 1798, 1826, 1838-1842, 1844, 1865-1869, 1871, 1948, 1953, 1958, 1964, 1965, 1969, 1973, 1992-1994, 2005, 2010, 2044;
სოფორა - 392, 394, 398, 402, 405, 408, 468, 1337, 1711, 1793-1795, 1903, 1908, 1961, 1968, 1970, 1971;
კალორეტრეა - 400, 506, 1047, 1616-1620, 1629, 1641, 1645, 1717-1719, 1721, 1722, 1972, 2046;
ნეკერჩხალი ამერიკული - 694-696, 702, 1017, 1412, 1804, 1846, 1852;
კეთილი - 893, 953, 965, 1197, 1238, 1239, 1258, 1259, 1306, 1308, 1310, 1384-1386, 1392-1404, 1424-1442, 1477-1486, 1713;
ხურმა - 1013, 1830, 1833, 1877, 1924, 2045;
კალმის ხე - 1057, 1238, 1239, 1529, 1797;
ასკელა - 1307, 1309, 1311-1313;
ბოლტა - 1324, 1326, 1327, 1331, 1333, 1336, 1340-1347;
კეთილი (ხე) - 1416, 1417, 1675, 1677, 1678, 2041;
ჭადარი - 1525;
ბალკანი - 1740, 1741, 1743, 1744, 1746, 1759, 1767, 1769-1773, 1775-1777, 1779, 1781, 1782, 1785, 1786;
აკაკი - 1828;
ლეღვი - 1888.

შენიშვნა

ნახაზზე ყველა ცვლილება უნდა შეთანხმდეს პროექტის ავტორთან.
ნახაზზე ნებისმიერი სახის ცვლილებით ავტომატურად უქმდება პირველადი ვარიანტი.

ზოგადი ინფორმაცია

მისამართი: ქ. თბილისი, ჭუჭა წულაძე, N34

საკადასტრო კოდი: 01.17.11.034.071

საერთო ფართობი: 39 800 კვ.მ. კ-3 = 11 940 (0,3)

შემსრულებელი კომპანია შპს "ტასჰაბი"

ტასჰაბი

დირექტორი სერგო გიორგაია
დენდროლოგი თეიმურაზ ნაფეტვარიძე

ნახაზის სახელწოდება
გამწვანების გენ. გეგმა

მასშტაბი
1:500, 1:1000

ფორმატი
A3