შენობა-ნაგებობის უსაფრთხოების წესებთან შესაბამისობის ანალიზი

გამოყენებული წესები - „შენობა-ნაგებობის უსაფრთხოების წესები“

ჩამოთვალეთ შენობის დაკავებულებები და აღწერეთ თითოეული გამოყენება
საცხოვრებელი ჯგუფი სც-2 (საცხოვრებელი ბინები)
სასაწყობე ჯგუფი სწ-2 (ავტოსადგომი)
დამხმარე დს (სატუმბი ოთახი და ხანძრის მართვის ცენტი)
საქმიანი ჯგუფი სქ (ოფისები)

კონსტრუქციის ტიპი:	
განსაზღვრეთ კონსტრუქციის ტიპი	I-A

სიმაღლის შეზღუდვები ცხრილი 503 -ის მიხედვით		
დაკავებულობები	დასაშვები სართულიანობა	შემოთავაზებული სართულიანობა
საცხოვრებელი ჯგუფი სც-2	შეუზღუდავი	15 სართული
საწყობე ჯგუფი სწ-2 (ავტოსადგომი)	შეუზღუდავი	3 სართული
დამხმარე დს (სატუმბი, ოთახი)	შეუზღუდავი	2 სართული
საქმიანი სქ (ოფისები)	შეუზღუდავი	4 სართული
	დასაშვები სიმაღლე	შემოთავაზებული სიმაღლე
შენობის სიმაღლე =	შეუზღუდავი	69.40
მიწის დონის ზემოთ სართულ(ებ)ის რაოდენობა	21 სართული	

ფართობის შეზღუდვები ცხრილი 503 -ის მიხედვით		
დაკავებულობები	დასაშვები ფართობი (სართულზე კვ.მ)	შემოთავაზებული ფართობი (ჯამური)
საცხოვრებელი ჯგუფი სც-2	შეუზღუდავი	5354
საწყობე ჯგუფი სწ-2 (ავტოსადგომი)	შეუზღუდავი	1753
დამხმარე დს (სატუმბი, ოთახი)	შეუზღუდავი	45
საქმიანი ჯგუფი სქ	შეუზღუდავი	1205.2
შემოთავაზებული ფართობების ჯამი =	7410.0	

სართულების რაოდენობა =	21 სართული
შენობის საერთო ფართობი =	7410.0

გარე კედლის ცეცხლმედეგობისა და ღიობისადმი მოთხოვნები ცხრილების 602-ის და 705.8 -ის									
გარე კედელი	ხანძარსაწინააღმდეგო მანძილი (მეტრი)	ცეცხლმედეგობის ხარისხი		კედლის ღიობების ფართობი (კედლის %)					
		მოთხოვნილი	გათვალისწინებული	დასაშვები			გათვალისწინებული		
				დაცული	დაუცველი საშხეფებით	დაუცველი	დაცული	დაუცველი საშხეფებით	დაუცველი
3-ა (ღერძებში)	>9	0	0	შეუზღდავია	შეუზღდავია	შეუზღდავია			45%
ა-3 (ღერძებში)	>9	0	0	შეუზღდავია	შეუზღდავია	შეუზღდავია			45%
1-6 (ღერძებში)	>3	1	1	0	0	0		-	0%
6-1 (ღერძებში)	>9	0	0	შეუზღდავია	შეუზღდავია	შეუზღდავია			45%

ხანძრისაგან დაცვის სისტემებისადმი მოთხოვნები							
დაკავებულობები/ სივრცეები/გასასვლელი საშუალებები	ავტოსაშხეფი სისტემა	ალტერნატიული ავტომატური ცეცხლსაქრობი სისტემები	სახანძრო განგაშისა, კვამლაღმომჩენი და ცეცხლაღმო	სახანძრო მილდგარების სისტემები	კვამლის საკონტროლო სისტემები	ხელის ცეცხლმაქრები	საავარიო განგაშის სისტემები
საცხოვრებელი ჯგუფი სც-2	-	-	კი	კი	კი		
საწყობე ჯგუფი სწ-2 (ავტოსადოგმ	კი	-	კი	კი	კი	კი	
დამხმარე დს (სატუმბი, ოთახი)	არა	-	კი	კი	კი	კი	
საქმიანი ჯგუფი სქ	კი		კი	კი	კი	კი	

კიბის უჯრედი			კი	კი (ვესტიბიულში მილდგარე	კი მექანიკური განიავებით		კი
ლიფტები					კი დაწნევის სისტემით		
დერეფანი	კი		კი	კი (სახანძრო კარადები)	კი (მექანიკური განიავების სისტემით)	კი	კი
სახანძრო-სამაშველო სამსახურის მიერ გამოსაყენებელი მისაერთებლები				კი			
სახანძრო ტუმბოები და წყლის რეზერვუარი				კი			

სართულები	დაკავებულობა და დაკავებულობის დატვირ	მოთხოვნილი გასასვლელების/გასასვლელთან მისადგომის რაოდენობა	გათვალისწინებული გასასვლელების/ გასასვლელთან მისადგომის რაოდენობა და ტიპი	გასასვლელი საშუალებების სიგანე (მეტრი)					
				გზა-კიბეები		დერაფანი		გასასვლელის გზა-კარი	
				მოთხოვნილი	გათვალისწინებული	მოთხოვნილი	გათვალისწინებული	მოთხოვნილი	გათვალისწინებული
II-V სართული	სქ დ.დ	2 გასასველი კიბე	2 გასასველი კიბე	1.10	1.20	1.20	1.20	82	90
მიწისქვეშა -2, -1 და 1 სართული	სწ-2 დ.დ	2 გასასველი კიბე	2 გასასველი კიბე	1.10	1.20	1.20	1.20	82	90
VI სართულიდან XXI სართულამდე (თითოეული სართულისთვის)	სც-2 დ.დ.	2 გასასველი	2 გასასველი	1.10	1.20	1.10	1.40	82	90

განიავებისადმი მოთხოვნები		
დაკავებულობები/სივრცეები/გასასვლელი საშუალებები	ბუნებრივი განიავება	ხელოვნური განიავება
საცხოვრებელი ჯგუფი სც-2	კი	-
საწყობე ჯგუფი სწ-2		კი
დამხმარე დს (სატუმბი, ოთახი)		კი
საქმიანი ჯგუფი სქ	კი	
კიბის უჯრედი		კი
ლიფტები	-	კი
დერეფანი	-	კი

წყალსადენი სისტემის ფიქსირებული მოწყობილობების რაოდენობა-საცხოვრებელი ჯგუფი სც-2 ქვეჯგუფები ცხრილი 1602.1-ის მიხედვით											
სართულები	საცხოვრებელი ერთეულები	ფიქსირებული მოწყობილობები									
		უნიტაზი (ერთ საცხოვრებელ ერთეულზე)		ტუალეტის ხელსაბანები (ერთ საცხოვრებელ ერთეულზე)		აბაზანა/შხაპი (ერთ საცხოვრებელ ერთეულზე)		სამზარეულოს ნიჟარა (ერთ საცხოვრებელ ერთეულზე)		ავტომატური სარეცხი მანქანის მისაერთებელი	
		მოთხოვნილი	გათვალისწინებული	მოთხოვნილი	გათვალისწინებული	მოთხოვნილი	გათვალისწინებული	მოთხოვნილი	გათვალისწინებული	მოთხოვნილი	გათვალისწინებული
VI-XXI სართული	(თითოეულ სართულზე)	1	1	1	1	1	1	1	1	1 (20 საცხ. ერთეულზე)	1 (თითო საცხ. ერთეულზე)

-2 სართულის გეგმა

მ.1:250

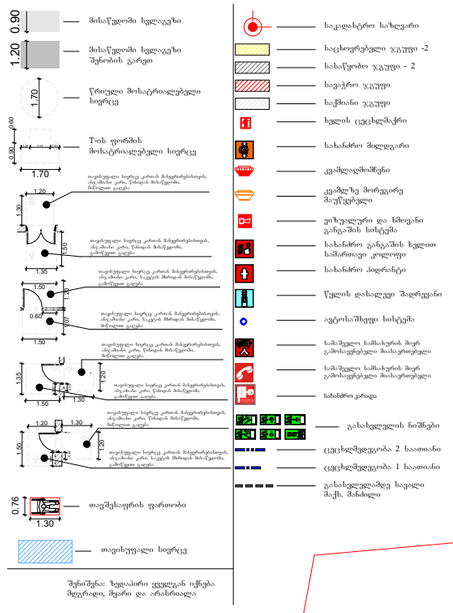

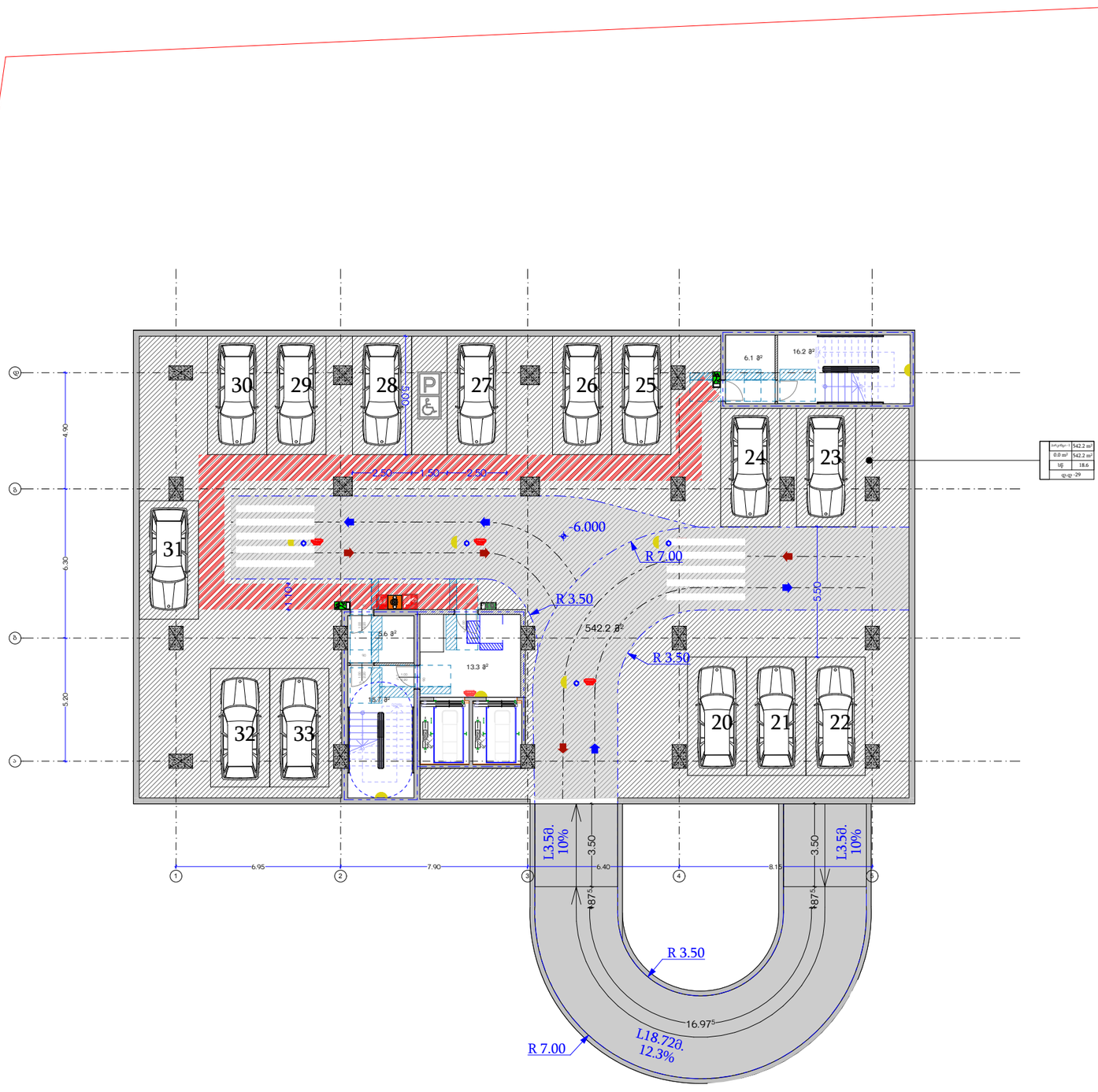

ᲛᲐᲜᲐᲜᲘ

ს/კ: 406265410

მის: ქ. თბილისი, კრწანისის რაიონი, კრწანისის ქ. №22/24

ტელ:+(995) 593 49 71 71

TASHUB

Adress: Tbilisi, Krtsanisi St. # 22/24

Tel: +(995) 593 49 71 71

ქ. თბილისი სანდრო ეულის ქუჩა #7- (ს.კ 01.14.05.007.274)

Tbilisi
2022 w

-1 სართულის გეგმა მ.1:250

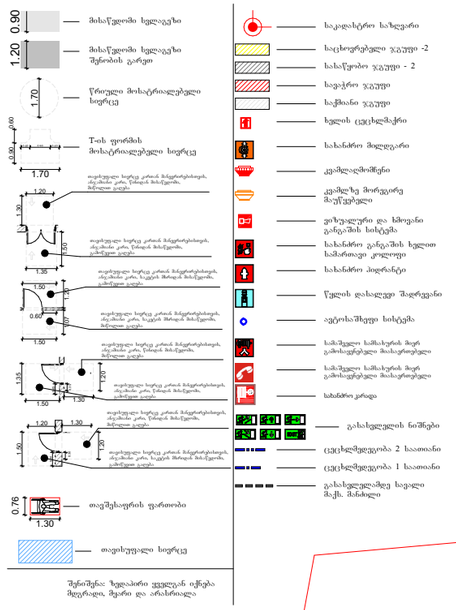

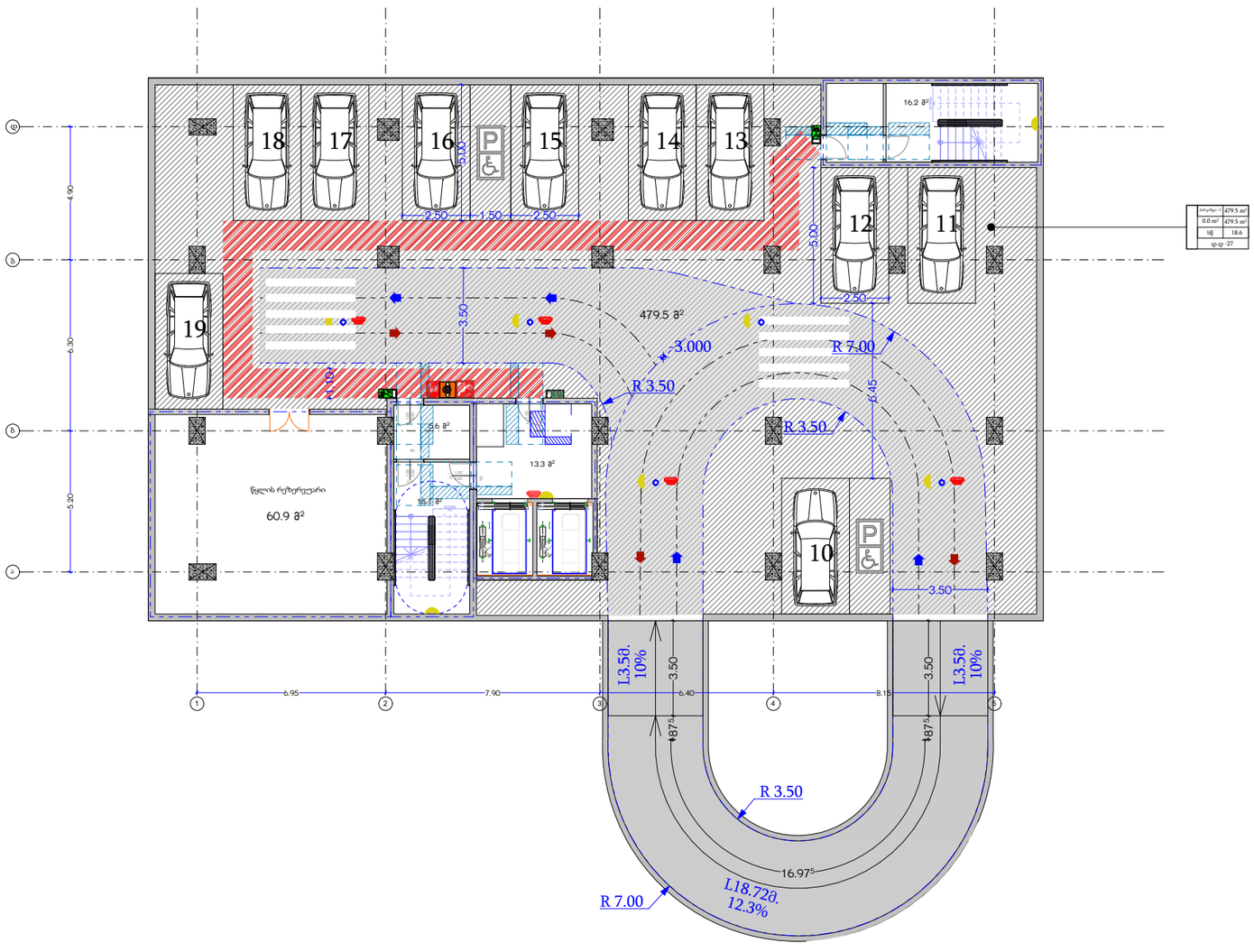

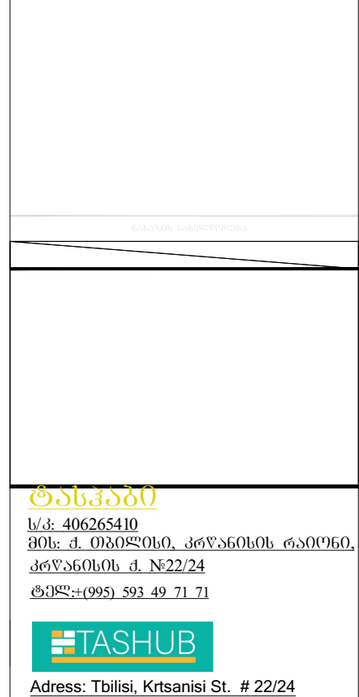

I სართულის გეგმა

მ.1:250

ქ. თბილისი სანდრო ეულის ქუჩა #7-
(ს.კ 01.14.05.007.274)

საბავშვო
მოედანი

GWP წ.ქ.ლარინება
ს.კ (01.00.287)

±0.000 (549.80)

-3.000

-2.650

-0.450

-0.100 (549.70)

R 7.00

R 3.50

L3.5მ.
10%

L15.67მ.
14.3%

სავეხმაროო სივრცე

ბეტონი

ბეტონი

556.000

554.000

549.500

548.000

ტასჰაბი
ს/კ: 406265410
მის: ქ. თბილისი, კრწანისის რაიონი,
კრწანისის ქ. №22/24
ტელ.:+(995) 593 49 71 71

TASHUB
Adress: Tbilisi, Krtsanisi St. # 22/24
Tel: +(995) 593 49 71 71

Tbilisi
2022 w

II-VI სართულის ტიპური გეგმა

მ.1:250

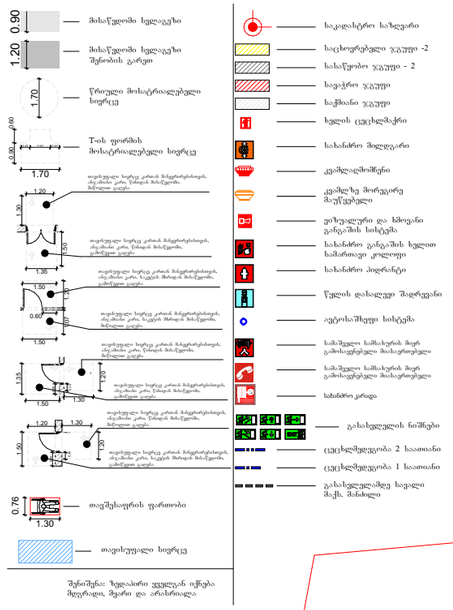

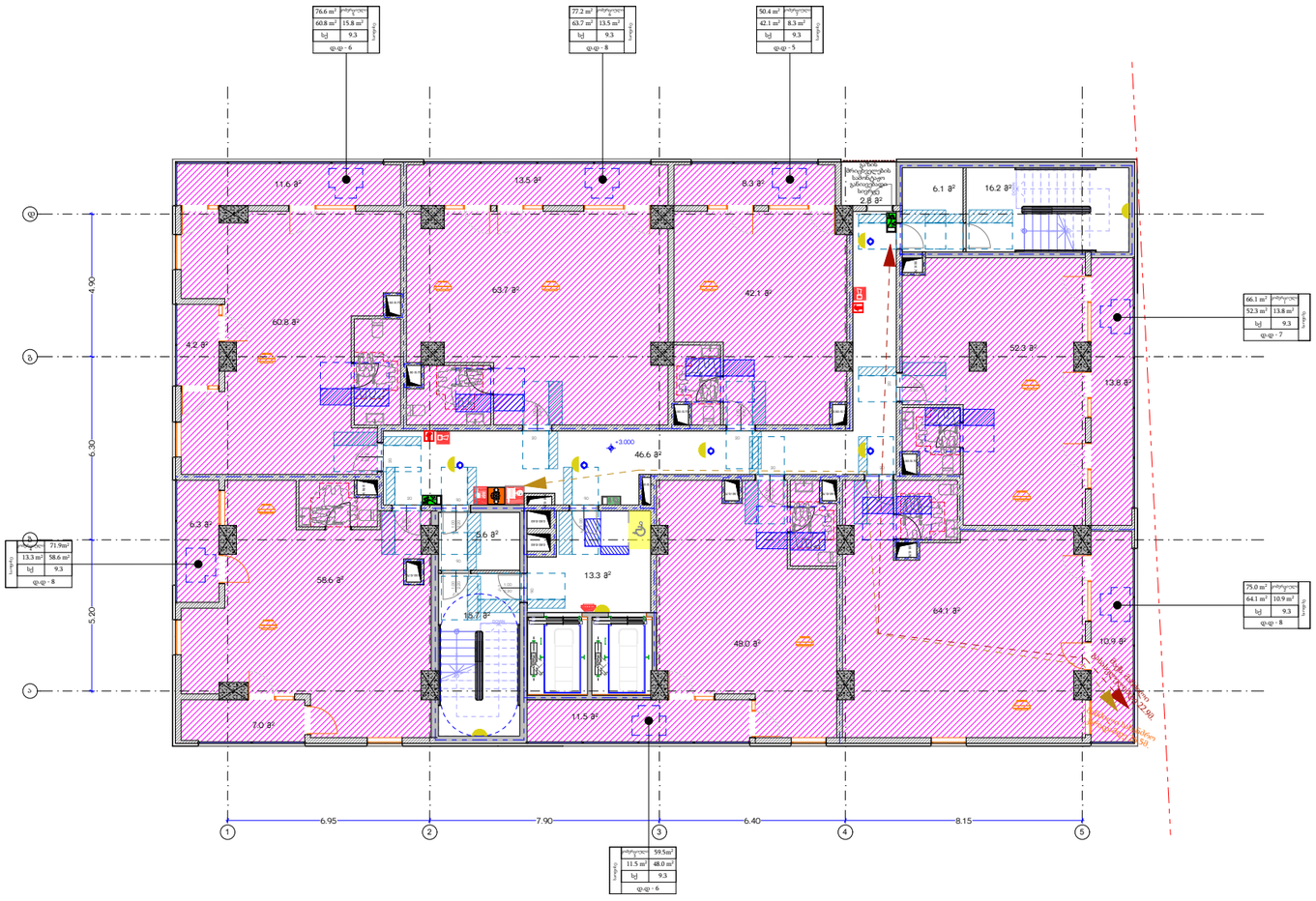

ქ. თბილისი სანდრო ეულის ქუჩა #7-
(ს.კ 01.14.05.007.274)

ᲡᲐᲡᲬᲐᲕᲚᲝ

ს/კ: 406265410
მის: ქ. თბილისი, კრწანისის რაიონი,
კრწანისის ქ. №22/24
ტელ.:+(995) 593 49 71 71

TASHUB

Adress: Tbilisi, Krtsanisi St. # 22/24
Tel: +(995) 593 49 71 71

VI-VII სართულის ტიპური გეგმა

მ.1:250

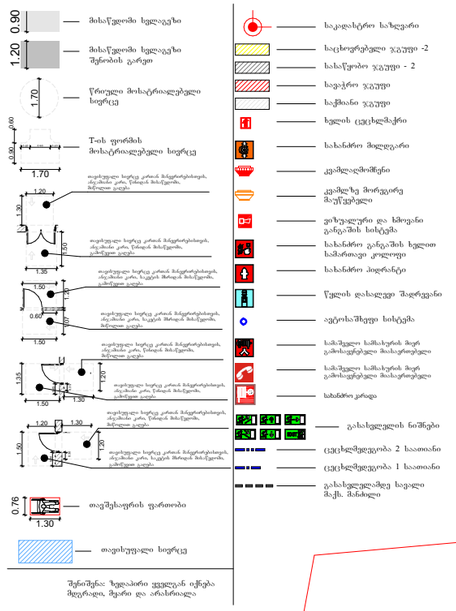

შენიშვნა: ზედაპირი ყველგან იწრება მყრქალი, მყარი და არაბრალი

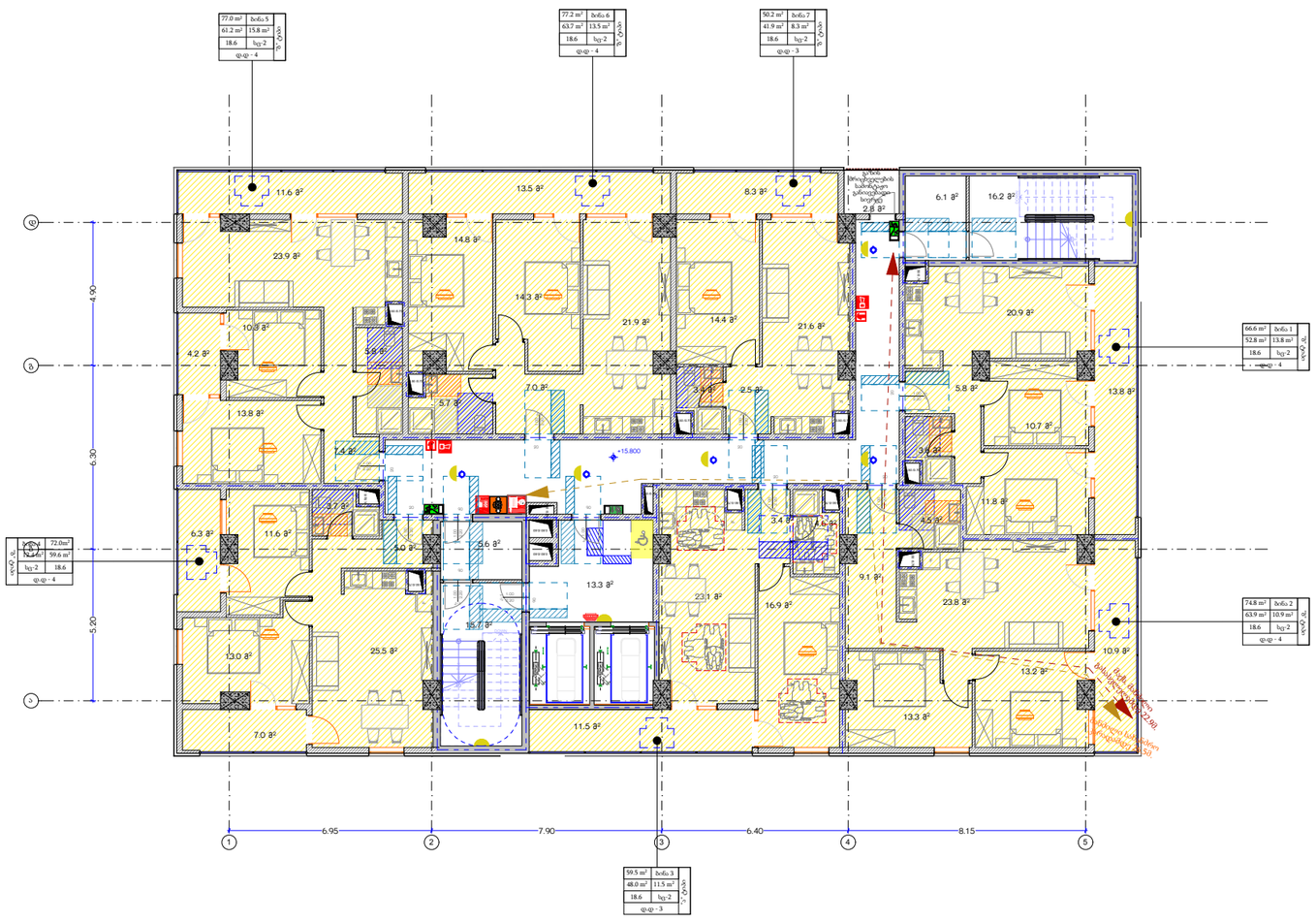

ოპერატორი

ს/კ: 406265410

მის: ქ. თბილისი, კრწანისის რაიონი, კრწანისის ქ. №22/24

ტელ:+(995) 593 49 71 71

TASHUB

Adress: Tbilisi, Krtsanisi St. # 22/24

Tel: +(995) 593 49 71 71

ქ. თბილისი სანდრო ეულის ქუჩა #7-
(ს.კ 01.14.05.007.274)

VIII-XX სართულის ტიპური გეგმა

მ.1:250

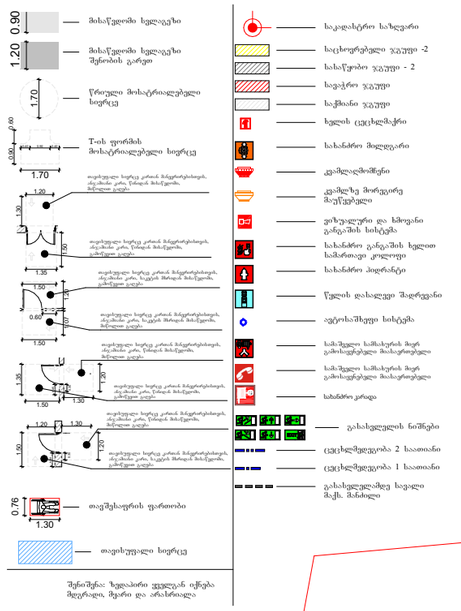

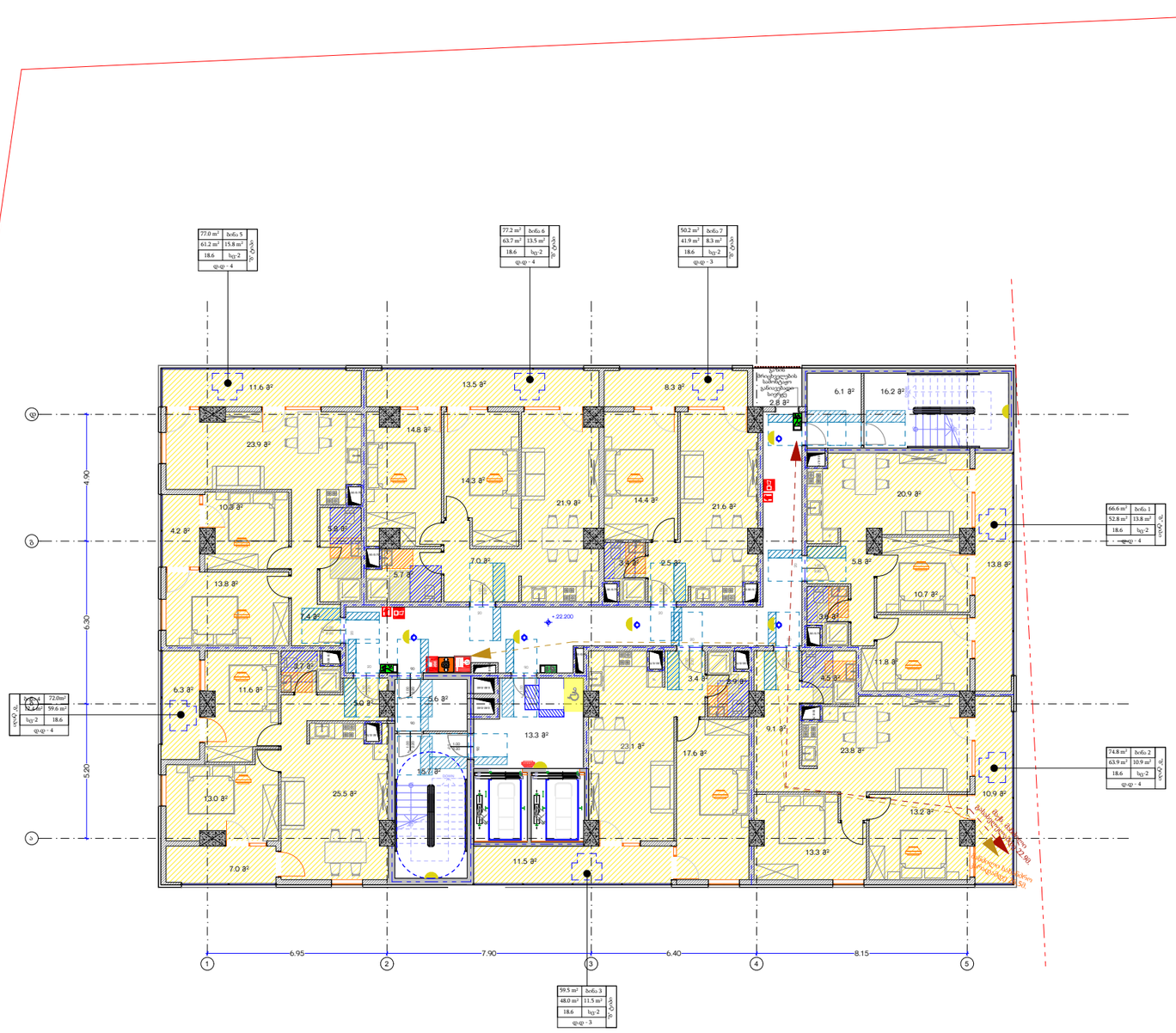

შპს ტაშჰაბ
ს/კ: 406265410
მის: ქ. თბილისი, კრწანისის რაიონი, კრწანისის ქ. №22/24
ტელ:+(995) 593 49 71 71

TASHUB
Adress: Tbilisi, Krtsanisi St. # 22/24
Tel: +(995) 593 49 71 71

ქ. თბილისი სანდრო ეულის ქუჩა #7-
(ს.კ 01.14.05.007.274)

formati A3 | Tbilisi 2022 w | stadia | massStabi | N: | 01

XI-XVII სართულის ტიპური გეგმა

მ.1:250

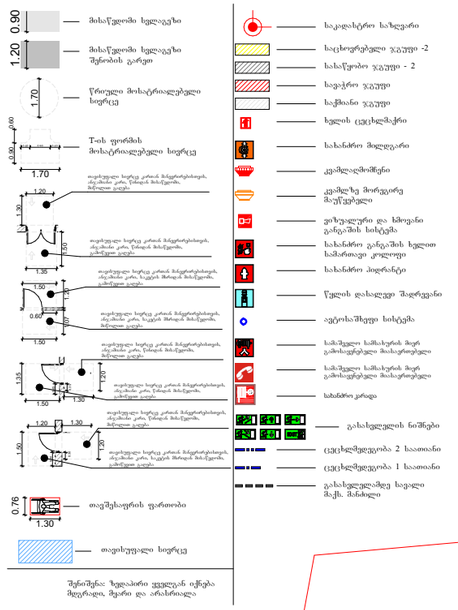

- მისაწვდომი სველაკვანძი
- მისაწვდომი სველაკვანძი შეზღუდული ვარგით
- წრიული მოსატრიალებელი სივრცე
- T-ის ფორმის მოსატრიალებელი სივრცე
- თავისუფალი სივრცე
- თაგვისუფალი სივრცე

შენიშვნა: ზედაპირი ფუძეზე იქნება მყარი, ბეტონი და არაბრიალა

- საკაბელო არხები
- საცხოვრებელი ჯგუფი -2
- სახანძრო ჯგუფი - 2
- სავაჭრო ჯგუფი
- საგმაო ჯგუფი
- ხელის ცეცხლმაქრი
- სახანძრო მილსადენი
- ავტომატური სპრინკლერი
- ავტომატური მორთული მაუწყებელი
- ფოტოლუმინესცენტური ნიშანი ევაკუაციის გზის მანათობელი ხაზით
- სახანძრო განგაშის ხელით სამართავი კოლოფი
- სახანძრო ბიდონანტი
- წყლის დასაცლელი შადრევანი
- ავტომატური სისტემა
- სამაშველო სამსახურის მიერ გამოსაყენებელი მოსატრიალებელი
- სამაშველო სამსახურის მიერ გამოსაყენებელი მოსატრიალებელი
- სახანძრო კარადა
- გასასვლელის ნიშნები
- ცეცხლმედეგობა 2 საათიანი
- ცეცხლმედეგობა 1 საათიანი
- გასასვლელამდე სავალი ზონა, მანძილი

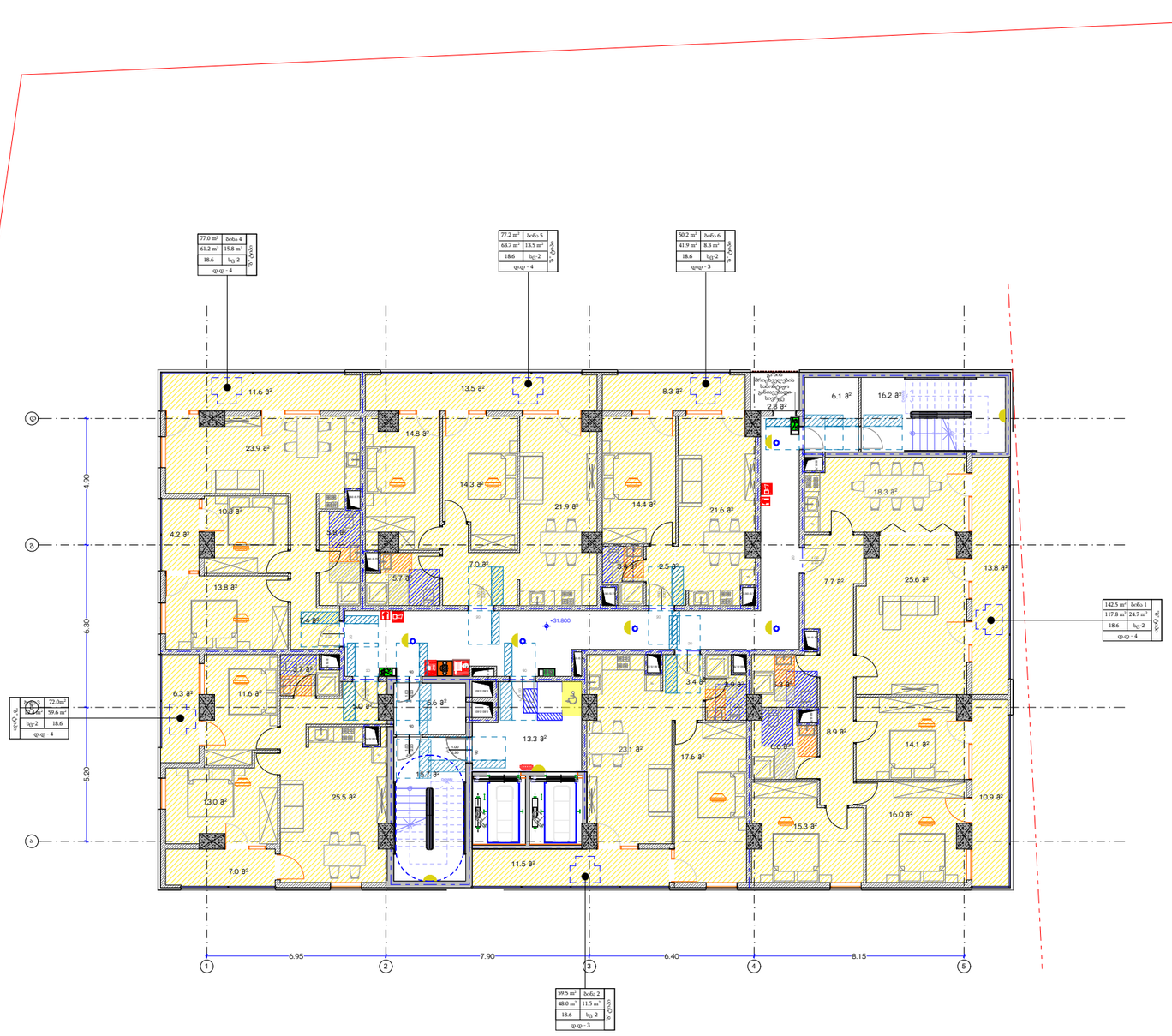

ᲨᲐᲡᲐᲜᲐᲕᲘ

ს/კ: 406265410

მის: ქ. თბილისი, კრწანისის რაიონი, კრწანისის ქ. №22/24

ტელ:+(995) 593 49 71 71

TASHUB

Adress: Tbilisi, Krtsanisi St. # 22/24

Tel: +(995) 593 49 71 71

ქ. თბილისი სანდრო ეულის ქუჩა #7-
(ს.კ 01.14.05.007.274)

formati A3

Tbilisi 2022 w

stadia

masStabi

N:

XVIII სართულის გეგმა

მ.1:250

- 0.90 — მისაწვდომი სველაგეში
- 1.20 — მისაწვდომი სველაგეში შეზღუდული გარემო
- 1.70 — წრიული მოსატრიალებელი სივრცე
- T-ის ფორმის მოსატრიალებელი სივრცე
- მაგრებული სიგრძე კარიან მბეჭდურებისთვის, ასაცილები კარის წინიდან მხარეებში, მიწილით გაღება
- მაგრებული სიგრძე კარიან მბეჭდურებისთვის, ასაცილები კარის წინიდან მხარეებში, გამოწვეით გაღება
- მაგრებული სიგრძე კარიან მბეჭდურებისთვის, ასაცილები კარის ჩაკეტის მხარეებში, მიწილით გაღება
- მაგრებული სიგრძე კარიან მბეჭდურებისთვის, ასაცილები კარის წინიდან მხარეებში, გამოწვეით გაღება
- მაგრებული სიგრძე კარიან მბეჭდურებისთვის, ასაცილები კარის წინიდან მხარეებში, მიწილით გაღება
- მაგრებული სიგრძე კარიან მბეჭდურებისთვის, ასაცილები კარის ჩაკეტის მხარეებში, გამოწვეით გაღება
- 0.76 / 1.30 — თაეშესაფრის ფარობა
- თაეისუფალი სიგრძე

შენიშვნა: ზედაპირი ფეფლეან იწრება მფერადი, მფარი და არაბრიალე

- საკადასტრო საზღვარი
- საცხოვრებელი ჯგუფი -2
- სახაწყობო ჯგუფი - 2
- სავაჭრო ჯგუფი
- საგმაინი ჯგუფი
- ხელის ცეცხლმაქრი
- სახანძრო მილფეარი
- ავტომატიზირი
- ფიზიფალური და სმოკეი განეგმის სისტემა
- სახანძრო განეგაშის ხელით საპარიფი კოლეფი
- სახანძრო პიფორანტი
- წყლის დასაფალფე შეფრფეფანი
- ავტოსაშიფი სისტემა
- სამაშველო სამსახურის მიერ გამოსაყენებელი მოსატრიალებელი
- სამაშველო სამსახურის მიერ გამოსაყენებელი მოსატრიალებელი
- სახანძრო კარადა
- გასასვლელების ნიშნები
- ცეცხლმფეფელობა 2 საათიანი
- ცეცხლმფეფელობა 1 საათიანი
- გასასვლელებზე საფალი მაკრ. მანძილი



ᲐᲡᲬᲐᲕᲘ

ს/კ: 406265410

მის: ქ. თბილისი, კრწანისის რაიონი, კრწანისის ქ. №22/24

ტელ.:+(995) 593 49 71 71

TASHUB

Adress: Tbilisi, Krtsanisi St. # 22/24

Tel: +(995) 593 49 71 71

ქ. თბილისი სანდრო ეულის ქუჩა #7-
(ს.კ 01.14.05.007.274)

formati A3 | Tbilisi 2022 w | stadia | masStabi

XIX სართულის გეგმა

მ.1:250

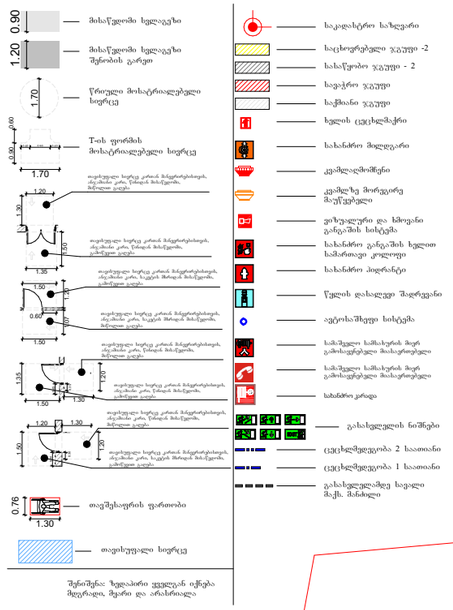

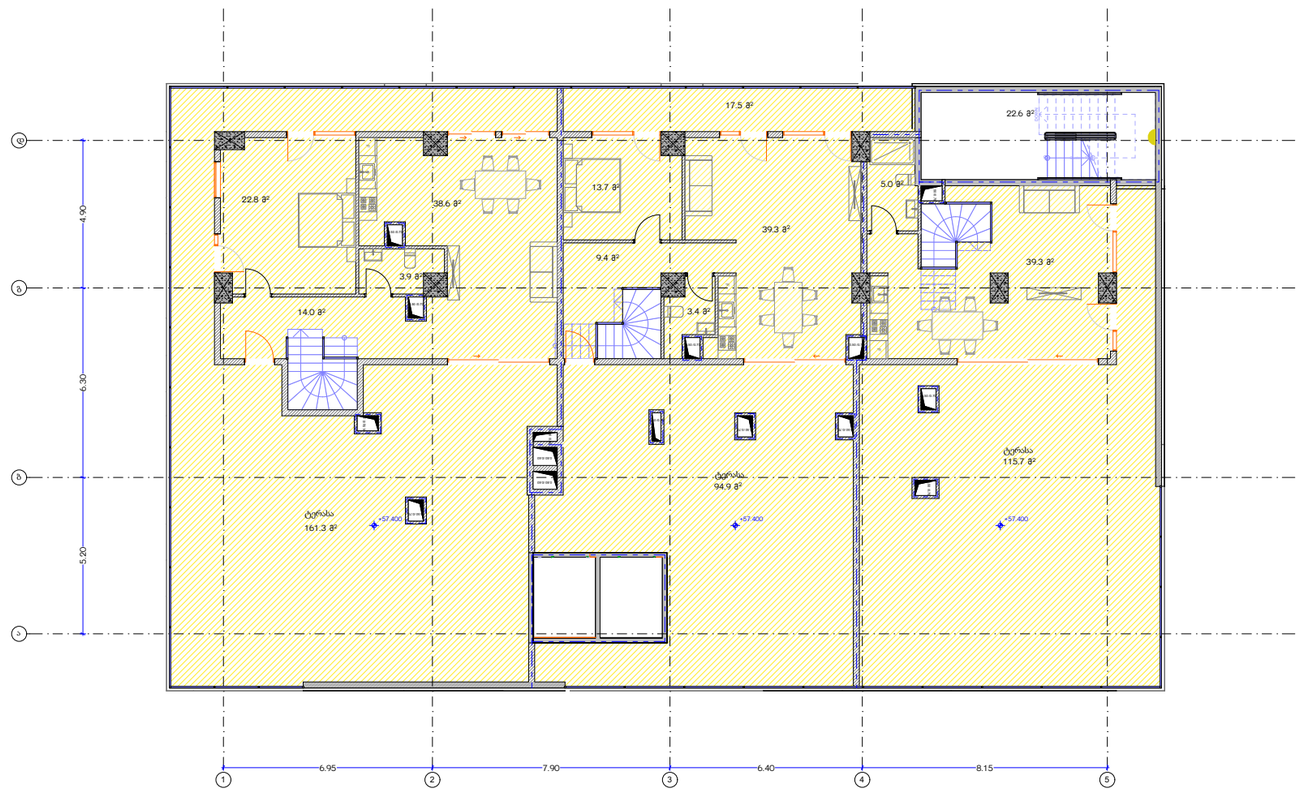

ქ. თბილისი სანდრო ეულის ქუჩა #7-
(ს.კ 01.14.05.007.274)

ᲛᲐᲡᲬᲐᲕᲚᲔᲑᲘ

ს/კ: 406265410

მის: ქ. თბილისი, კრწანისის რაიონი, კრწანისის ქ. №22/24

ტელ:+(995) 593 49 71 71

TASHUB

Adress: Tbilisi, Krtsanisi St. # 22/24

Tel: +(995) 593 49 71 71

formati
Tbilisi
2022 w
studia :
masStabi
N:
A3

სახურავის გეგმა

მ.1:250



- მისაწვდომი სველაგეზი
- მისაწვდომი სველაგეზი შეზრობის გარეთ
- წრიული მოსატრიალებელი სივრცე
- T-ის ფორმის მოსატრიალებელი სივრცე
- თავისუფალი სივრცე

შენიშვნა: ზედაპირი ყველგან იქნება მყარი, მყარი და არაბრიალა

- საკანალიზაციო სახურავი
- საცხოვრებელი ჯგუფი -2
- სახანძრო ჯგუფი - 2
- სავაჭრო ჯგუფი
- საგმაო ჯგუფი
- ხელის ცეცხლსაქრობი
- სახანძრო მილსადენი
- ყველადმოშორებული
- ყველაზე მორყეული მაუწყებელი
- ფიზიკალური და სხვათა განგაშის სისტემა
- სახანძრო განგაშის ხელით სამართავი კოლეფი
- სახანძრო ბიდრანტი
- წყლის დასასველებელი შეფრქვევანი
- ავტომატიკური სისტემა
- სამაშველო სამსახურის მიერ გამოსაყენებელი მოსატრიალებელი
- სამაშველო სამსახურის მიერ გამოსაყენებელი მოსატრიალებელი
- სახანძრო კარადა
- გასასვლელის ნიშნები
- ცეცხლმედეგობა 2 საათიანი
- ცეცხლმედეგობა 1 საათიანი
- გასასვლელამდე სავალი მანძ. მანძილი

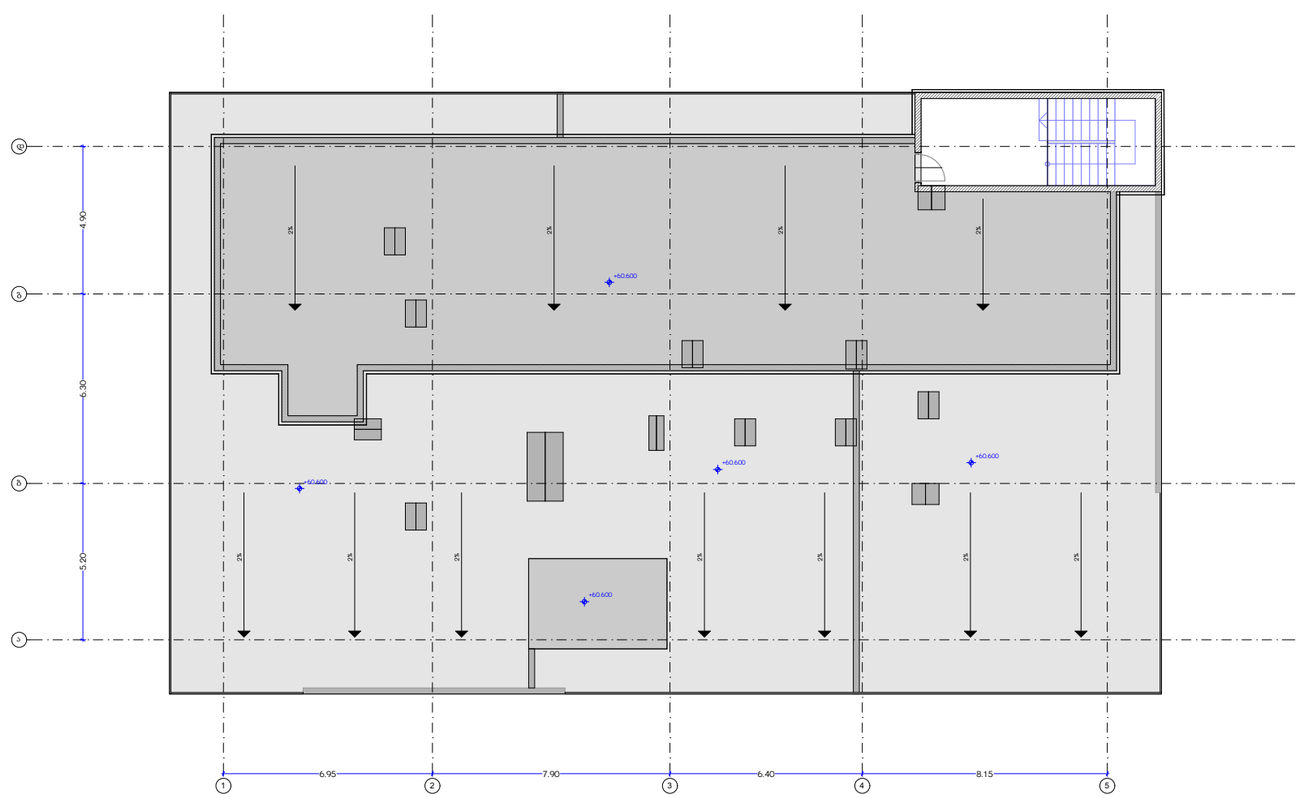

ᲛᲐᲡᲬᲐᲕᲘ

ს/კ: 406265410

მის: ქ. თბილისი, კრწანისის რაიონი, კრწანისის ქ. №22/24

ტელ:+(995) 593 49 71 71

TASHUB

Adress: Tbilisi, Krtsanisi St. # 22/24

Tel: +(995) 593 49 71 71

ქ. თბილისი სანდრო ეულის ქუჩა #7-
(ს.კ 01.14.05.007.274)

formati Tbilisi 2022 w stadia mainStabi

A3

სახურავის გეგმა

მ.1:250

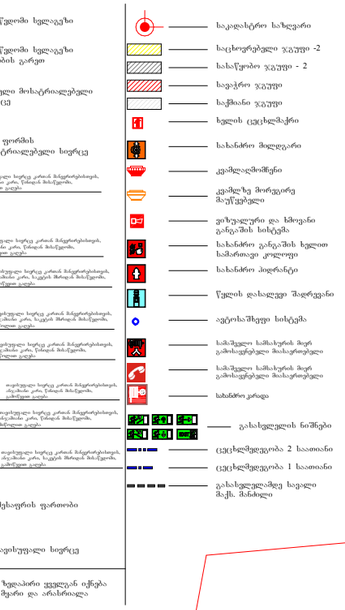

მისაწვდომი სველაგეზი

მისაწვდომი სველაგეზი შეზრობის გარეთ

წრიული მოსატრიალებელი სივრცე

T-ის ფორმის მოსატრიალებელი სივრცე

თავისუფალი სივრცე

შენიშვნა: ზედაპირი ფუძეზეზ იქნება მყარი, ზვარი და არაზრიალა

საკანალიზაციო სახურავი

საცხოვრებელი ჯგუფი -2

სახანძრო ჯგუფი - 2

სავაჭრო ჯგუფი

საგზაო ჯგუფი

ხელის ცეცხლსაქრობი

სახანძრო მილსადენი

ყუმბარაგამაშრენი

ყუმბარის მორგებული მაუწყებელი

ფიზიკური და სხივური გაიგრძობის სისტემა

სახანძრო განგაშის ხელით სამართავი კოლეოდი

სახანძრო ბიდრანტი

წყლის დასაწყვეთი შეღრეცანი

ავტომატიკური სისტემა

სამაშველო სამსახურის მიერ გამოსაყენებელი მოსატრიალებელი

სამაშველო სამსახურის მიერ გამოსაყენებელი მოსატრიალებელი

სახანძრო კარადა

გასასვლელის ნიშნები

ცეცხლმედეგობა 2 საათიანი

ცეცხლმედეგობა 1 საათიანი

გასასვლელამდე სავალი მკაც. მანძილი

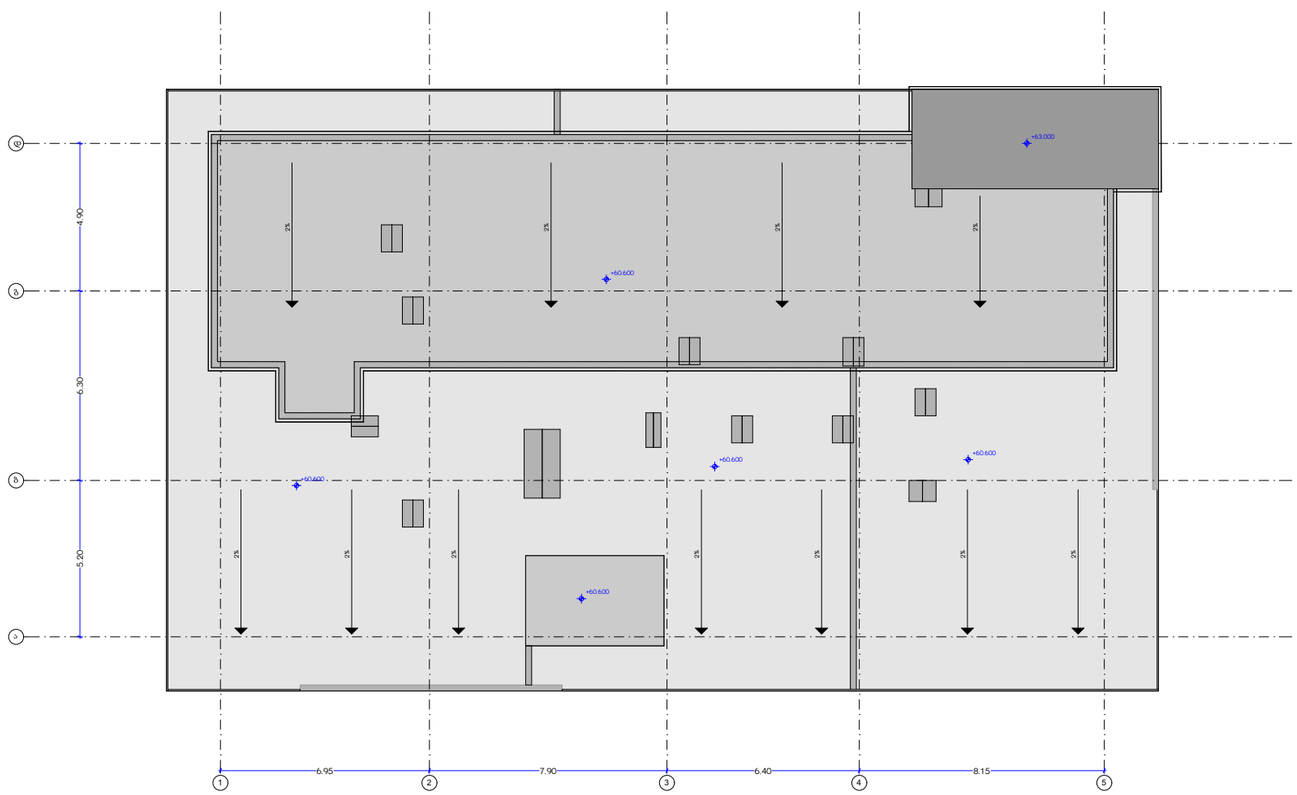

ქ. თბილისი სანდრო ეულის ქუჩა #7- (ს.კ 01.14.05.007.274)

შპს TASHUB

ს/კ: 406265410

მის: ქ. თბილისი, კრწანისის რაიონი, კრწანისის ქ. №22/24

ტელ:+(995) 593 49 71 71

TASHUB

Adress: Tbilisi, Krtsanisi St. # 22/24

Tel: +(995) 593 49 71 71

formati Tbilisi 2022 w stadia mainStabi

A3

მრავალბინიან საცხოვრებელ სახლში გათვალისწინებულია ორი ერთეული ა ტიპის ბინა

ა - ტიპის ბინა +15.800 და +19.000 ნიშნულზე

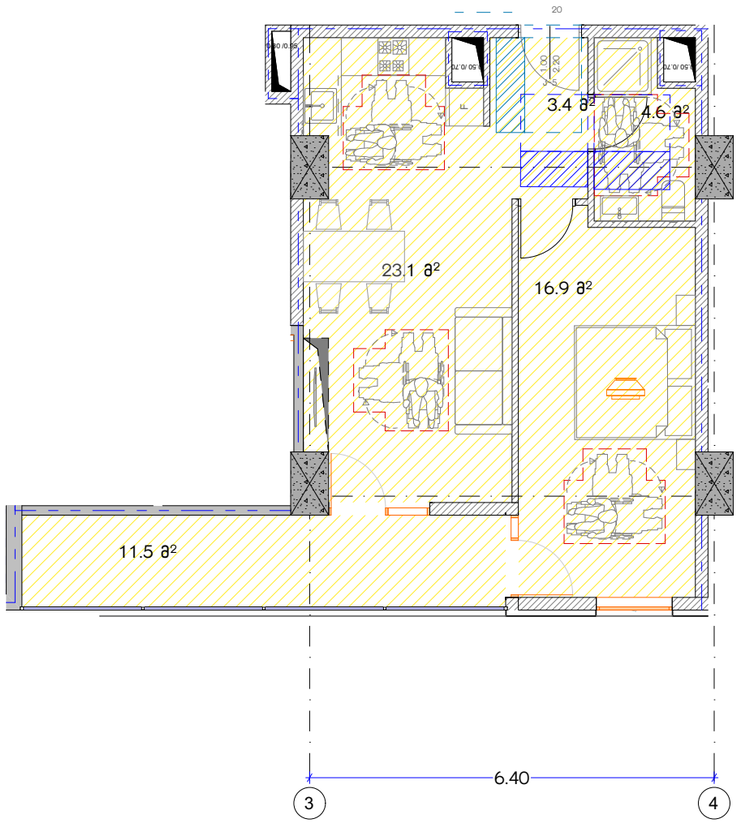

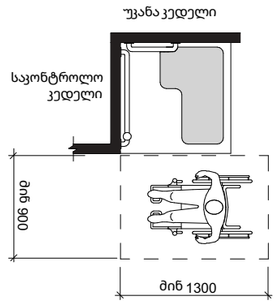

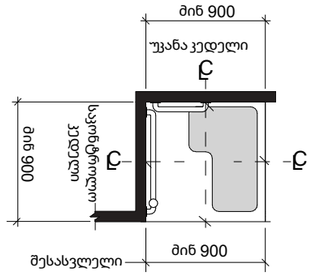

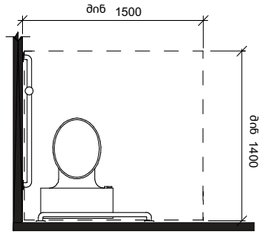

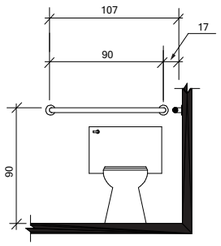

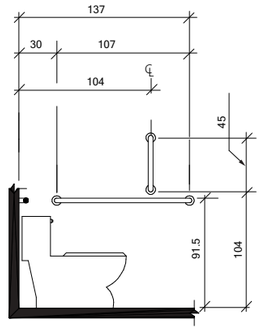

ა - ტიპის ბინის მისაწვდომი საპირფარეშო +15.800 და +19.000 ნიშნულზე

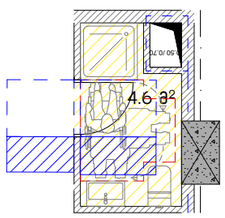

მინიმალური თავისუფალი სივრცე სამზარეულოსთან "ა" და "ბ" ტიპის ბინებში

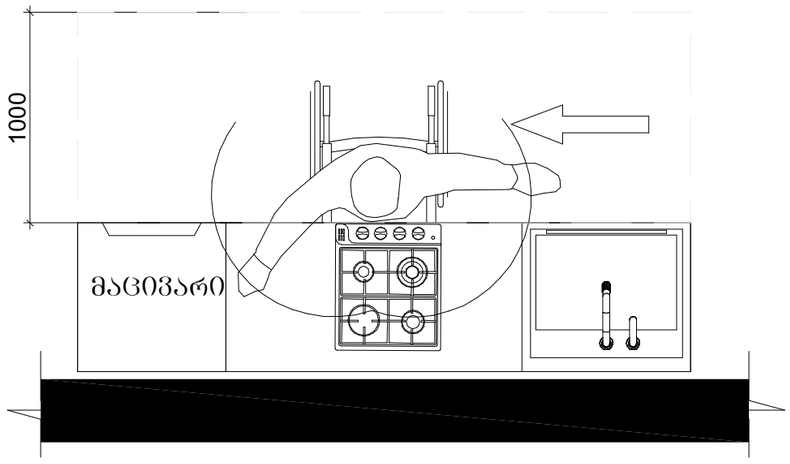

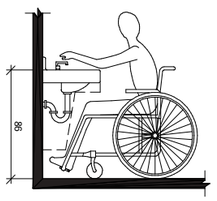

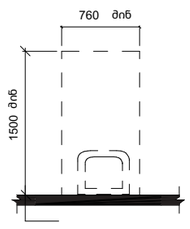

ტასჰაბი
ს/კ: 406265410
მის: ქ. თბილისი, კრწანისის რაიონი, კრწანისის ქ. №22/24
ტელ:+(995) 593 49 71 71

TASHUB
Adress: Tbilisi, Krtsanisi St. # 22/24
Tel: +(995) 593 49 71 71

Tbilisi
2022 w
A3

სავაჭრო სვ და საოფისე სქ მისაწვდომი საპირფარეშო

საოფისე სქ მისაწვდომი საპირფარეშო +3.00;+6.20;+9.40 და +12.60 ნიშნულზე

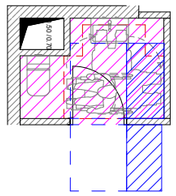

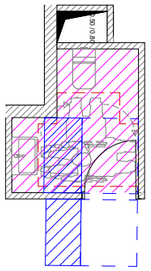

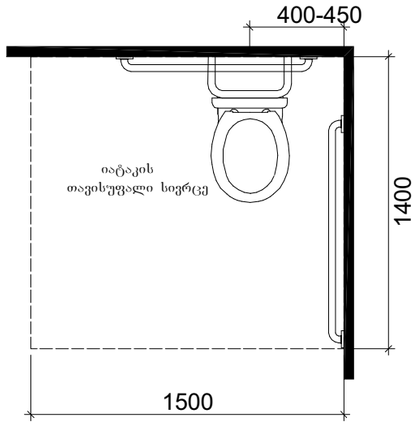

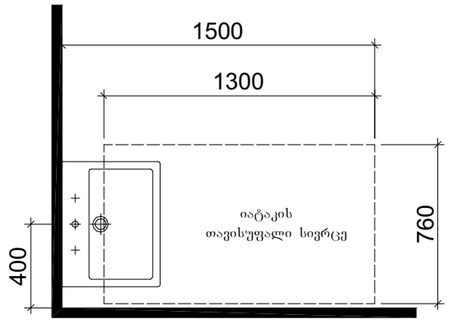

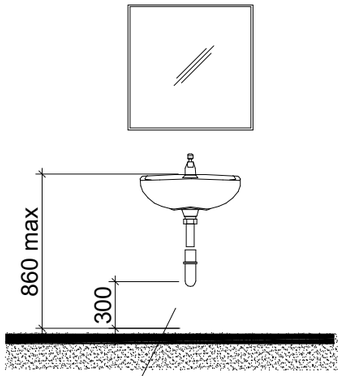

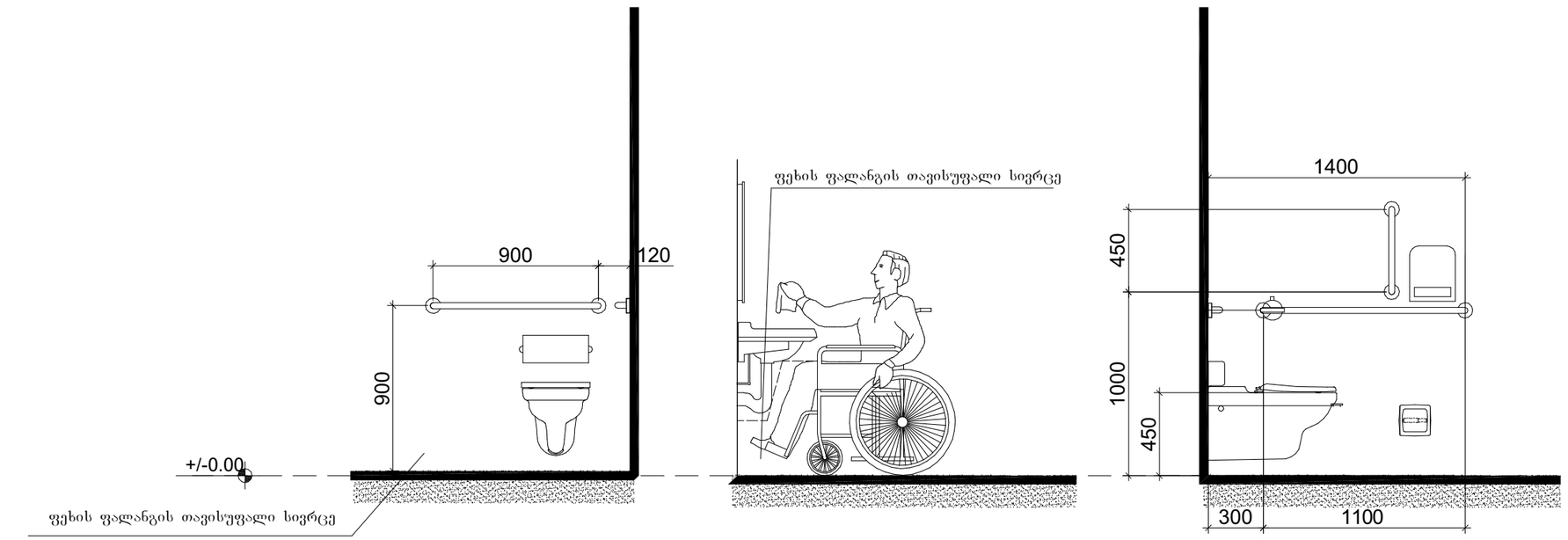

ქ. თბილისი სანდრო ეულის ქუჩა #7- (ს.კ 01.14.05.007.274)

ტასკაბი
ს/კ: 406265410
მის: ქ. თბილისი, კრწანისის რაიონი, კრწანისის ქ. №22/24
ტელ:+(995) 593 49 71 71

TASHUB
Adress: Tbilisi, Krtsanisi St. # 22/24
Tel: +(995) 593 49 71 71

Tbilisi
2022 w
A3

შენიშვნები:

შენობაში გამოყენებულია 408-ე ქვეთავის შესაბამისად შეზღუდული გამოყენების ლიფტი

- ლიფტი შესაბამისობაში იქნება ASME A 17.1/CSA B44 სტანდარტთან
- ლიფტის გამოსაძახებელი ღილაკები და კლავიშებიშესაბამისობაში იქნება 407.2.1. ქვეთავთან
- ფოიეს სიგნალები შესაბამისობაში იქნება 407.2.2 ქვეთავთან.
- ლიფტის შახტებთან განთავსებული ნიშნები შესაბამისობაში იქნება 407.2.3 ქვეთავთან.
- ლიფტის კაბინის ბალანსირება შესაბამისობაში იქნება 407.4.4-ე ქვეთავთან.
- ლიფტის კაბინის განათება შესაბამისობაში იქნება 407.4.5-ე ქვეთავთან
- ლიფტის კაბინის სამართავები შესაბამისობაში იქნება 407.4.6.-ე ქვეთავთან. მართვის პანელები განთავსდება გვერდითა კედლის ცენტრში.
- კაბინის სამართავების აღნიშვნები და მითითებები შესაბამისობაში იქნება 407.4.7.-ქვეთავთან
- კაბინაში მოეწყობა 407.4.10-ე ქვეთავის შესაბამისი საავარიო სიგნალიზაციის მექანიზმები

-- დეტალი №1

სასწრაფო სამედიცინო დახმარების საერთაშორისო სიმბოლო
(სიცოცხლის ვარსკვლავი) განთავსდება ლიფტის ჩარჩოს ორივე მხარეს

ნიშანი განთავსდება ლიფტის გამოსაძახებელ ღილაკთან

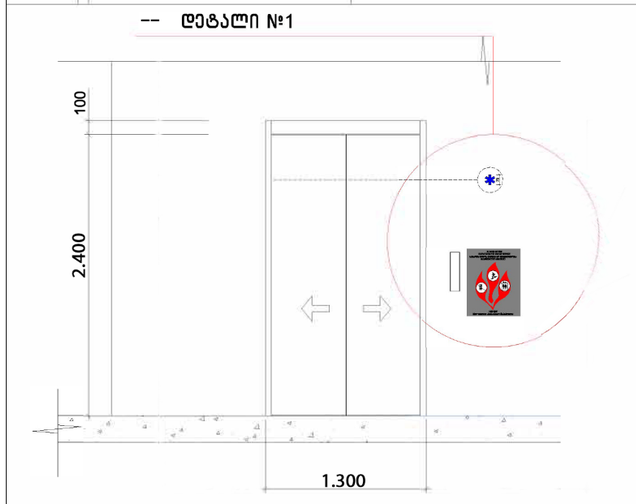

ლიფტის დეტალი

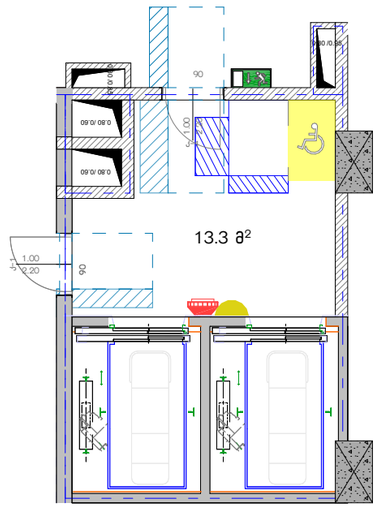

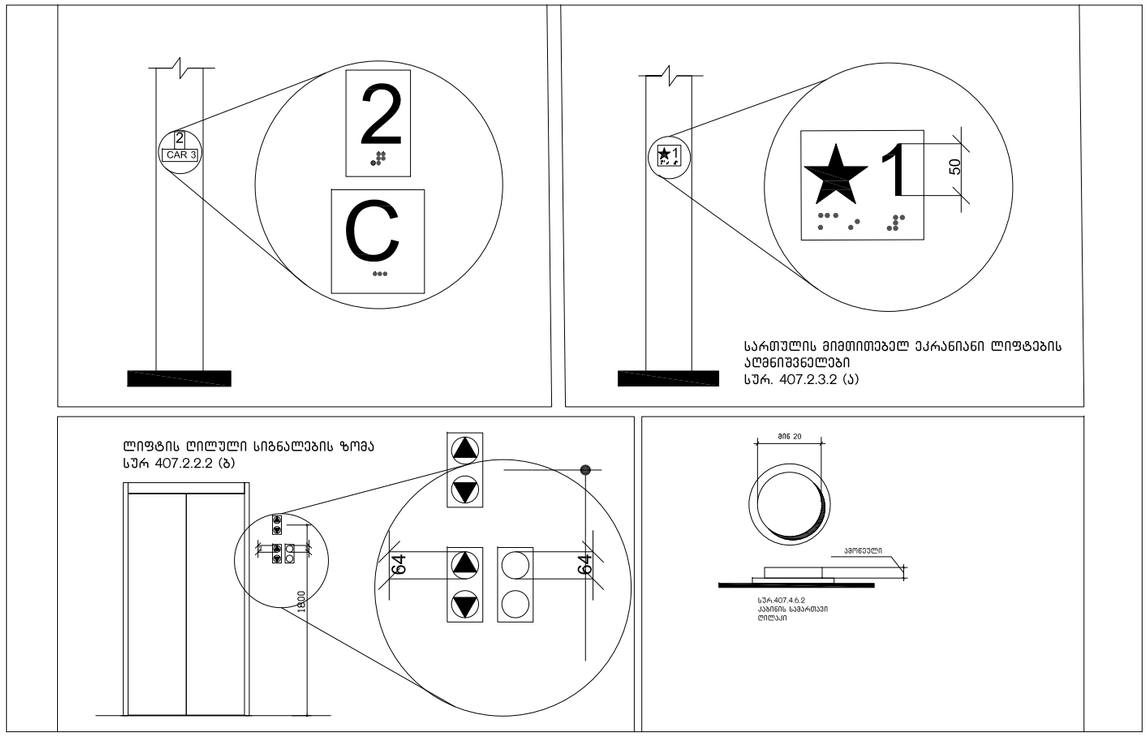

შპს
ს/კ: 406265410
მის: ქ. თბილისი, კრწანისის რაიონი, კრწანისის ქ. №22/24
ტელ:+(995) 593 49 71 71

TASHUB
Adress: Tbilisi, Krtsanisi St. # 22/24
Tel: +(995) 593 49 71 71

მოაჯირის ფრაგმენტული ნახაზი

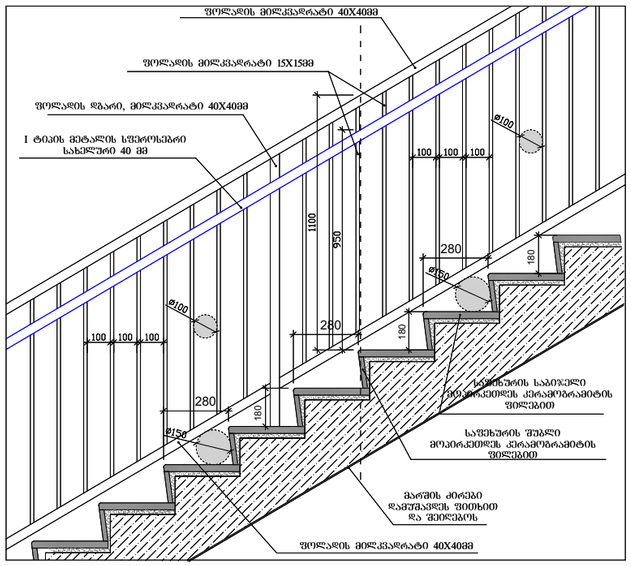

საფეხურების დეტალი

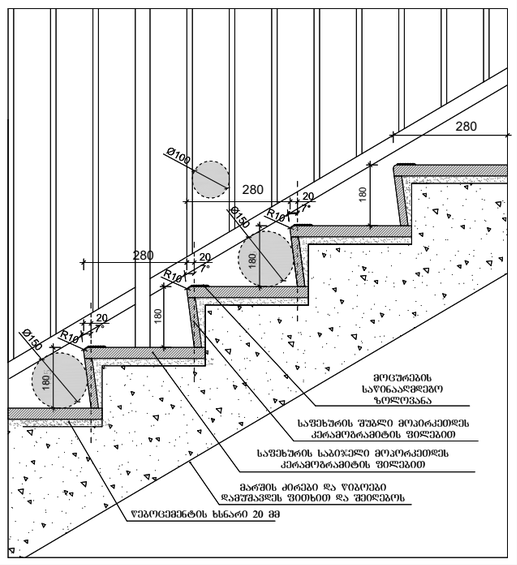

სახელური

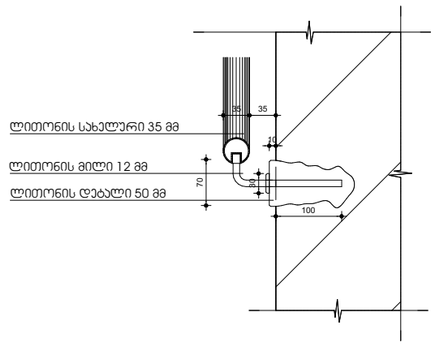

პანდუსის დეტალი

-1 _ _-2 სართულების პარკინგების
სამანქანე პანდუსი
დახრა - 10.0% / 12.3% /10.0%

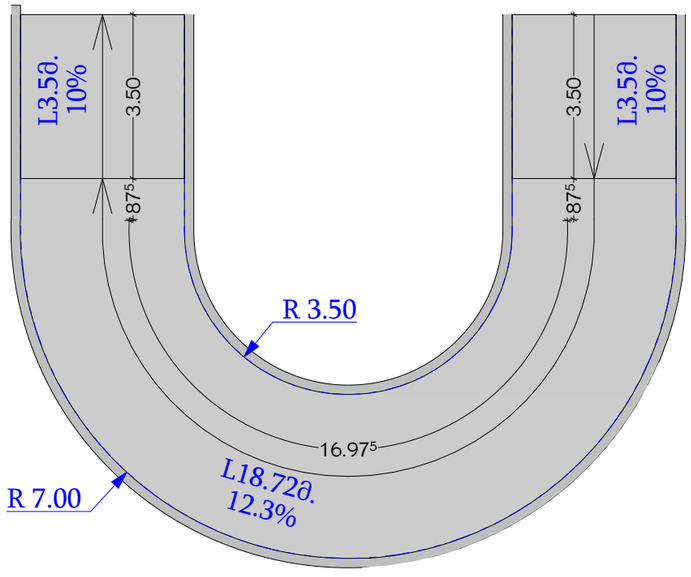

კიბის დეტალი

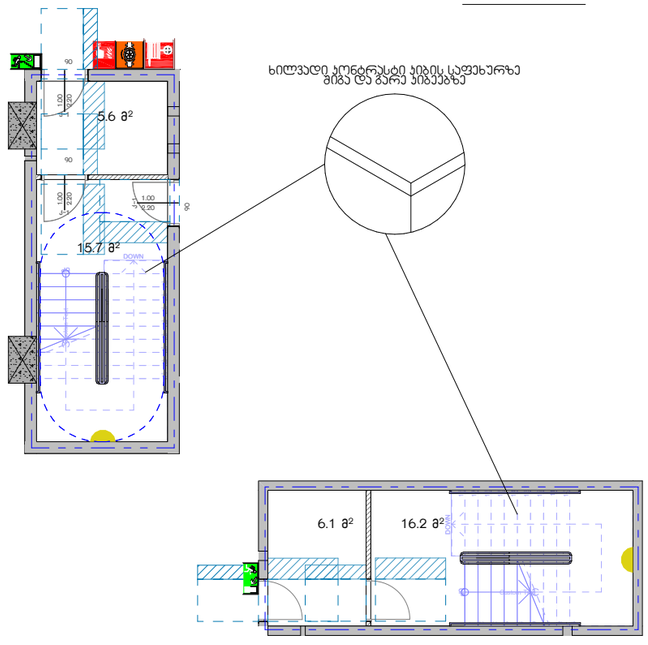

შენიშვნები:

1. ყველა კიბეს (მათ შორის გარე კიბეს) ყოველი საფეხურის და საბიჯულის სავალ ნაწილს ,

2. მისაწვდომი გზაკიბის საზღვრებში იატაკის ზედაპირები იქნება მდგრადი, მყარი და არასრიალა.

3. კიბის საფეხურების განსხვავებული მონიშვნა იქნება გამძლე.

4. შენობის გარეთ მდებარე კიბის საფეხურები და ბაქნები ისე დაგეგმარდება, რომ სავალ ზედაპირზე წყალი არ დაგროვდება.

5. გასანათებელი სამუალებები უზრუნველყოფს კიბეების განათებას, რომელიც გაიზომება საბიულების ზედაპირების და ბაქნების ზედაპირების ცენტრში გაზომვისას საფეხურის წინაპირიდან 600 მმ-ის საზღვრებში , მემდეგი წესის შესაბამისად:

- არაუმცირეს 11 ლუქსი განათება,
- არაუმცირეს 110 ლუქსი განათება, კიბით სარგებლობის დროს,
- კიბების გამოყენებისას 11 ლუქსიდან 110 ლუქსზე გადასვლა შესაძლებელი უნდა იყოს განათების სამართავებით უზრუნველყოფილი ავტომატური, მოძრავი სენსორული ტიპის განათების ჩამრთველებით, რომლებიც შეესაბამება ყველა ქვემოთ ჩამოთვლილს:
- განათების სამართავები აღჭურვილი იქნება საიმედო ოპერაციული სისტემით და შეფასებული იქნება ამ მიზნით გამოყენებისთვის,
- მოძრავი სენსორი გააქტიურდება დამკაბების მოძრაობით საფეხურებზე ან საფეხურების ბაქნებზე,
- განათების გამააქტიურებლები დაყენებული იქნება არაუმცირეს 15 წუთიანი მოქმედების პერიოდით,
- გზა–კიბის განათება ჩაირთვება ავტომატური სენსორული ჩამრთველებით, ასეთის არსებობის შემთხვევაში, ისე, რომ შესასვლელში მდებარე ბაქანზე, შესასვლელში მდებარე ბაქნის მოსაზღვრე თითოეულ კიბის მარშსა და შესასვლელში მდებარე ბაქნის ზემოთ და ქვემოთ მდებარე ბაქნებზე მე–4 პუნქტით დაფენილი განათებულობის დონე საფეხურის გამოყენებამდე იქნება უზრუნველყოფილი,
- კიბის საბეტონრები და ნებისმიერი კედლები ან მათ მომიჯნავედ მდებარე სხვა ზედაპირი არ იქნება ბასრი ან უხეში ელემენტების შემცველი,
- კიბის საბეტონრები არ იტრიალებს მათი ბუდეების საზღვრებში.

ქუნება
ერთგვაროვანი ფერის მქონე ზედაპირი, რომელიც საფეხურის დანარჩენი ნაწილისგან მკვეთრად განსხვავებული იქნება (მუქი ტონი ფონზე). ხილვადი კონტრასტი გაგრძელდება ყოველი საფეხურის ერთი კიდიდან საფეხურის მეორე კიდემდე.

ტასჰაბი

ს/კ: 406265410
მის: ქ. თბილისი, კრწანისის რაიონი, კრწანისის ქ. №22/24
ტელ:+(995) 593 49 71 71

TASHUB
Adress: Tbilisi, Krtsanisi St. # 22/24
Tel: +(995) 593 49 71 71

formati
Tbilisi 2022 w
stadia
masStabi
N:
A3

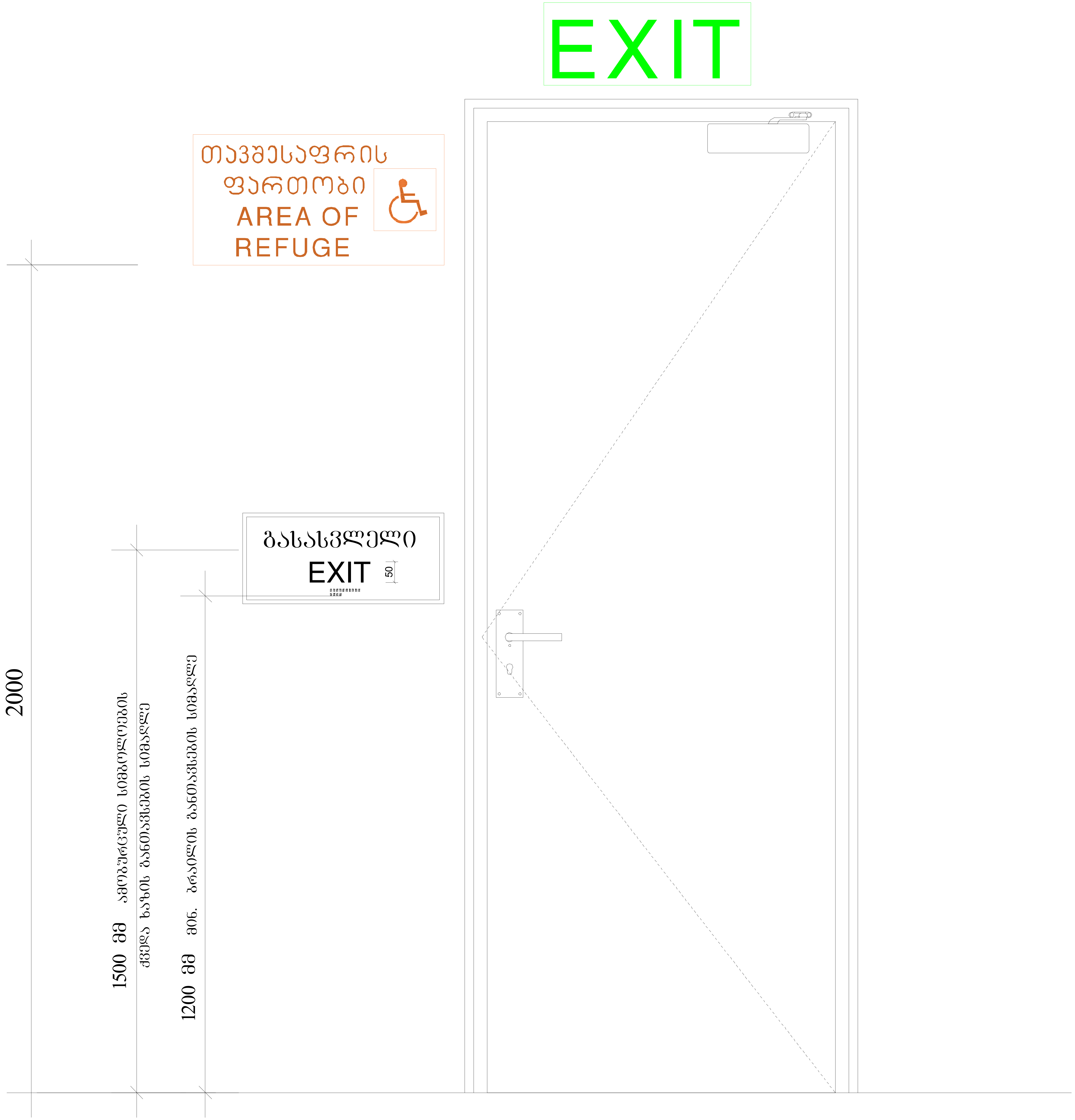

ტასჰაბი
ს/კ: 406265410
მის: ქ. თბილისი, კრწანისის რაიონი, კრწანისის ქ. №22/24
ტელ:+(995) 593 49 71 71

TASHUB
Adress: Tbilisi, Krtsanisi St. # 22/24
Tel: +(995) 593 49 71 71

formati A3
Tbilisi 2022 w
stadia :
masStabi
grg
direqtori s.giorgaia
x. a.
mT.arqiteqtori
x. a.
g.xelmZRvaneli
x. a.
proeqtis avtori
x. a.
arqiteqtori
x. a.

შენიშვნები:

შენობაში გამოყენებულია 408-ე ქვეთავის შესაბამისად შეზღუდული გამოყენების ლიფტი

- ლიფტი შესაბამისობაში იქნება ASME A 17.1/CSA B44 სტანდარტთან
- ლიფტის გამოსაძახებელი ღილაკები და კლავიშებიშესაბამისობაშ იქნება 407.2.1. ქვეთავთან
- ფოიეს სიგნალები შესაბამისობაშ იქნება 407.2.2 ქვეთავთან.
- ლიფტის შახტებთან განთავსებული ნიშნები შესაბამისობაშ იქნება 407.2.3 ქვეთავთან.
- ლიფტის კაბინის ბალანსირება შესაბამისობაში იქნება 407.4.4-ე ქვეთავთან.
- ლიფტის კაბინის განათება შესაბამისობაში იქნება 407.4.5-ე ქვეთავთან
- ლიფტის კაბინის სამართავები შესაბამისობაშ იქნება 407.4.6.-ე ქვეთავთან. მართვის პანელები განთავსდება გვერდითა კედლის ცენტრში.
- კაბინის სამართავების აღნიშვნები და მითითებები შესაბამისობაში იქნება 407.4.7.-ქვეთავთან
- კაბინაში მოეწყობა 407.4.10-ე ქვეთავის შესაბამისი საავარიო სიგნალიზაციის მექანიზმები

-- დეტალი №1

სასწრაფო სამედიცინო დახმარების საერთაშორისო სიმბოლო
(სიცოცხლის ვარსკვლავი) განთავსდება ლიფტის ჩარჩოს ორივე მხარეს

ნიშანი განთავსდება ლიფტის გამოსაძახებელ ღილაკთან

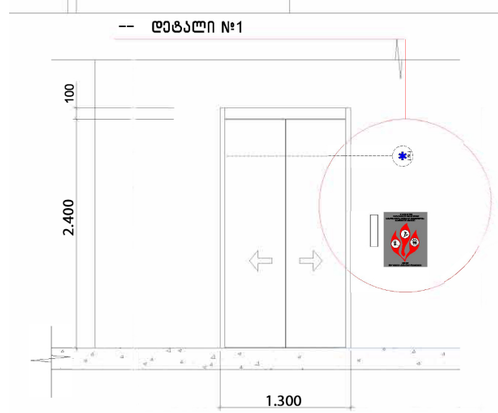

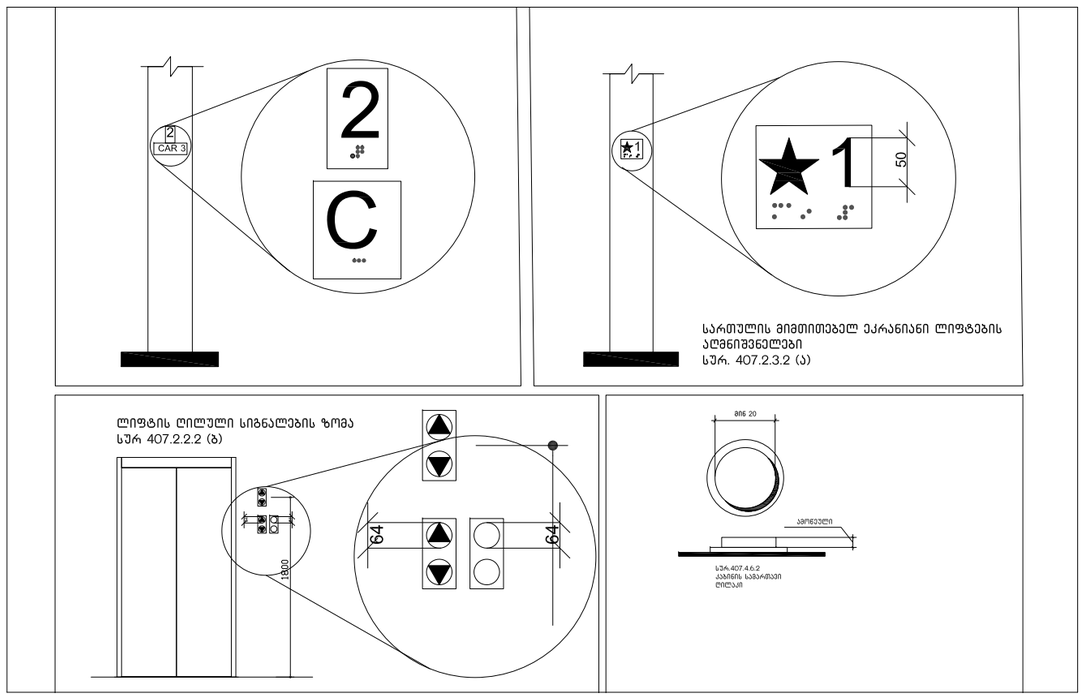

სანდრო ეული
#7- (ს.კ 01.14.05.007.274)

ტასჰაბი
ს/კ: 406265410
მის: ქ. თბილისი, კრწანისის რაიონი, კრწანისის ქ. №22/24
ტელ:+(995) 593 49 71 71

TASHUB
Adress: Tbilisi, Krtsanisi St. # 22/24
Tel: +(995) 593 49 71 71

Tbilisi
2022 წ

გასასვლელის განათებული ნიშანი

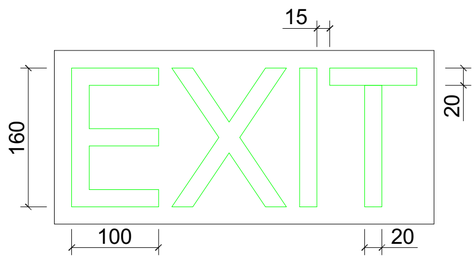

ნიშანი ამობურცული სიმბოლოებით და ბრაილით გზა-კიბის შესასვლელთან და გარეთ გამავალ ყველა კართან

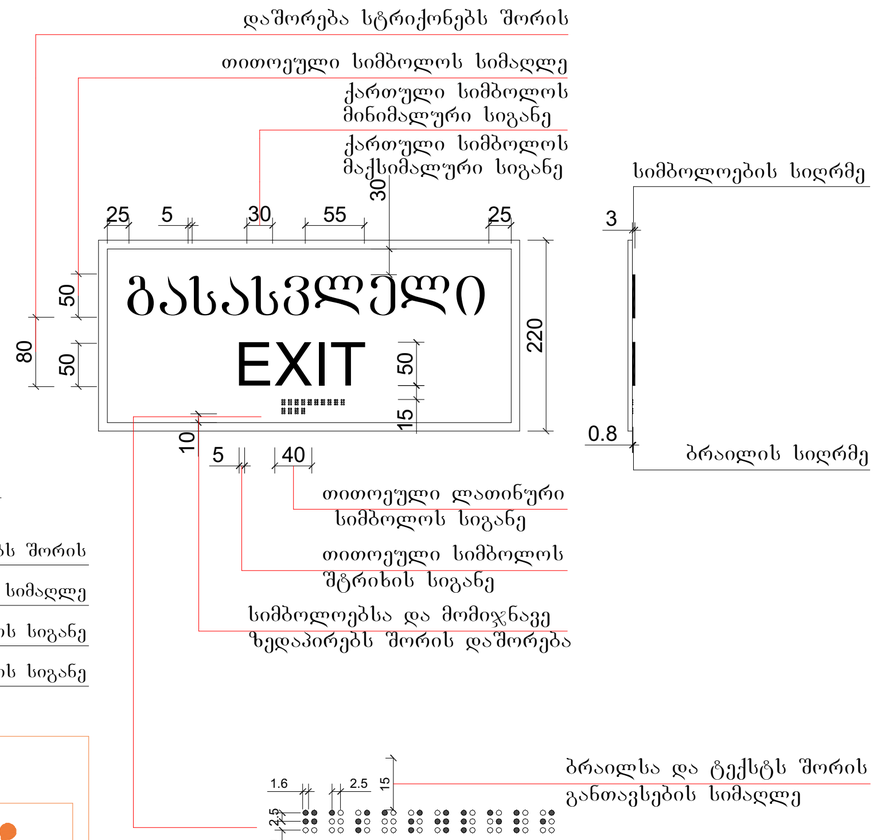

განათებული ნიშანი თავშესაფრის ფართობთან მიმავალ კართან

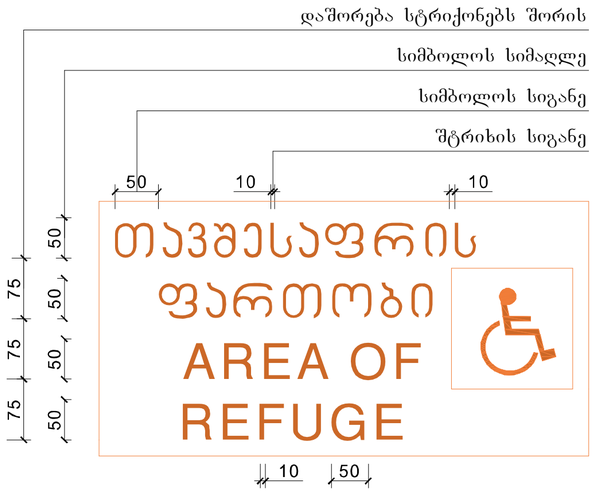

ტასჰაბი
ს/კ: 406265410
მის: ქ. თბილისი, კრწანისის რაიონი, კრწანისის ქ. №22/24
ტელ:+(995) 593 49 71 71

TASHUB
Adress: Tbilisi, Krtsanisi St. # 22/24
Tel: +(995) 593 49 71 71

formati
Tbilisi
2022 w
stadia
masStabi
A3

ნიშანი განათავსდება
გზა-კიბის საზღვრებში კარის მომიჯნავედ

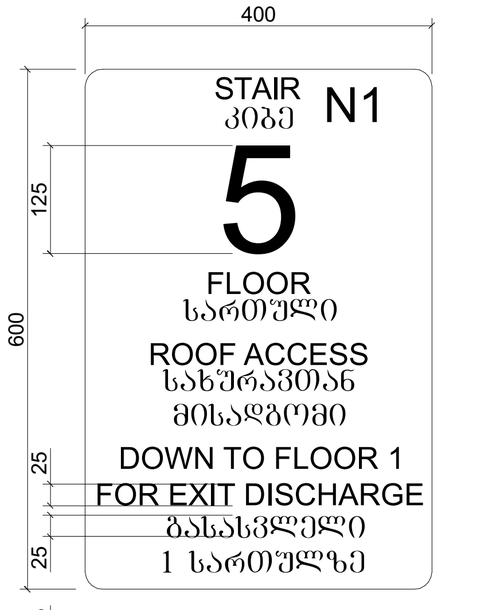

ნიშანი განათავსდება
გზა-კიბის საზღვრებში კარის მომიჯნავედ

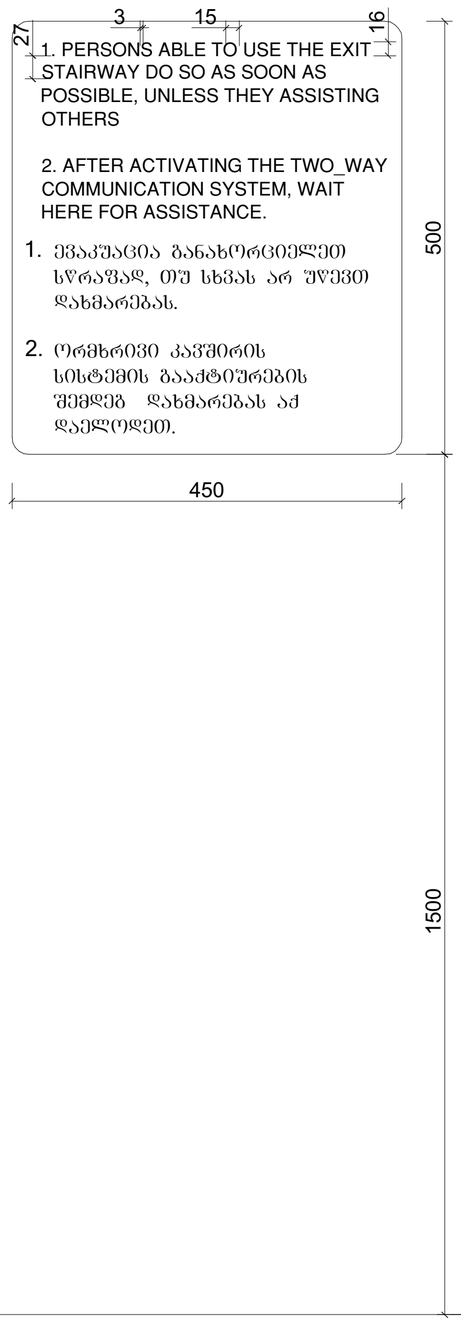

ნიშანი განათავსდება
გარე მისაწვდომ ავტოსადგომთან

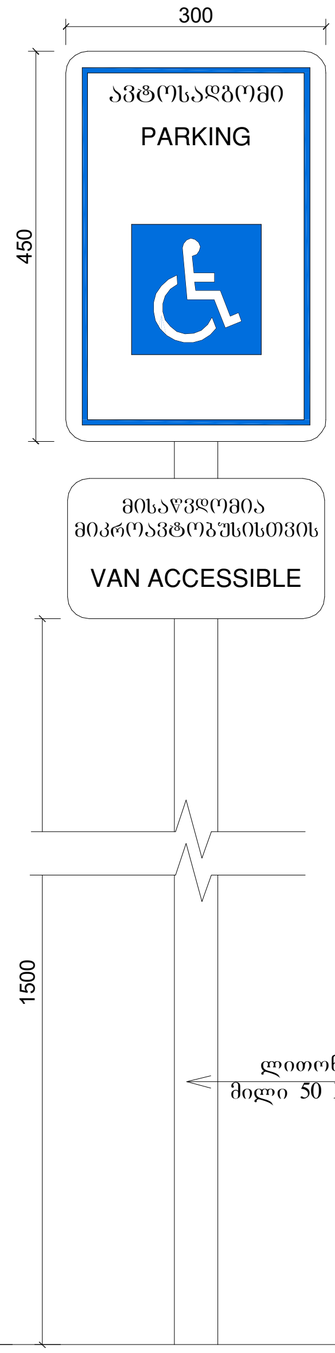

ნიშანი განათავსდება
შიდა მისაწვდომ ავტოსადგომთან



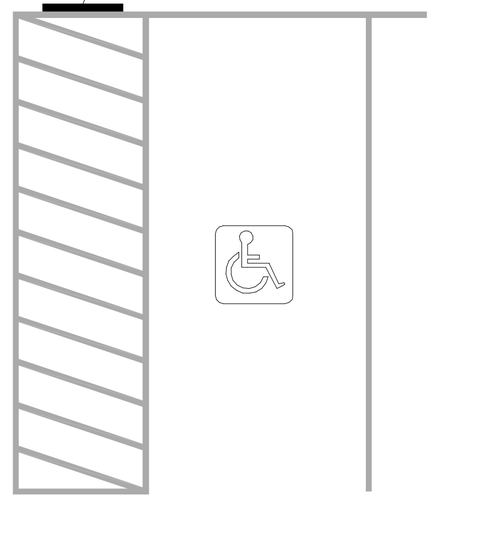

ტასჰაბი
ს/კ: 406265410
მის: ქ. თბილისი, კრწანისის რაიონი, კრწანისის ქ. №22/24
ტელ:+(995) 593 49 71 71
TASHUB
Adress: Tbilisi, Krtsanisi St. # 22/24
Tel: +(995) 593 49 71 71

formati A3
Tbilisi 2022 w
stadia
mastabi
N1

ნიშანი პიქტოგრამებით, ამობურცული ნიშნებით და ბრაილით
განთავსდება მისაწვდომ ტუალეტთან კარის მომიჯნავედ

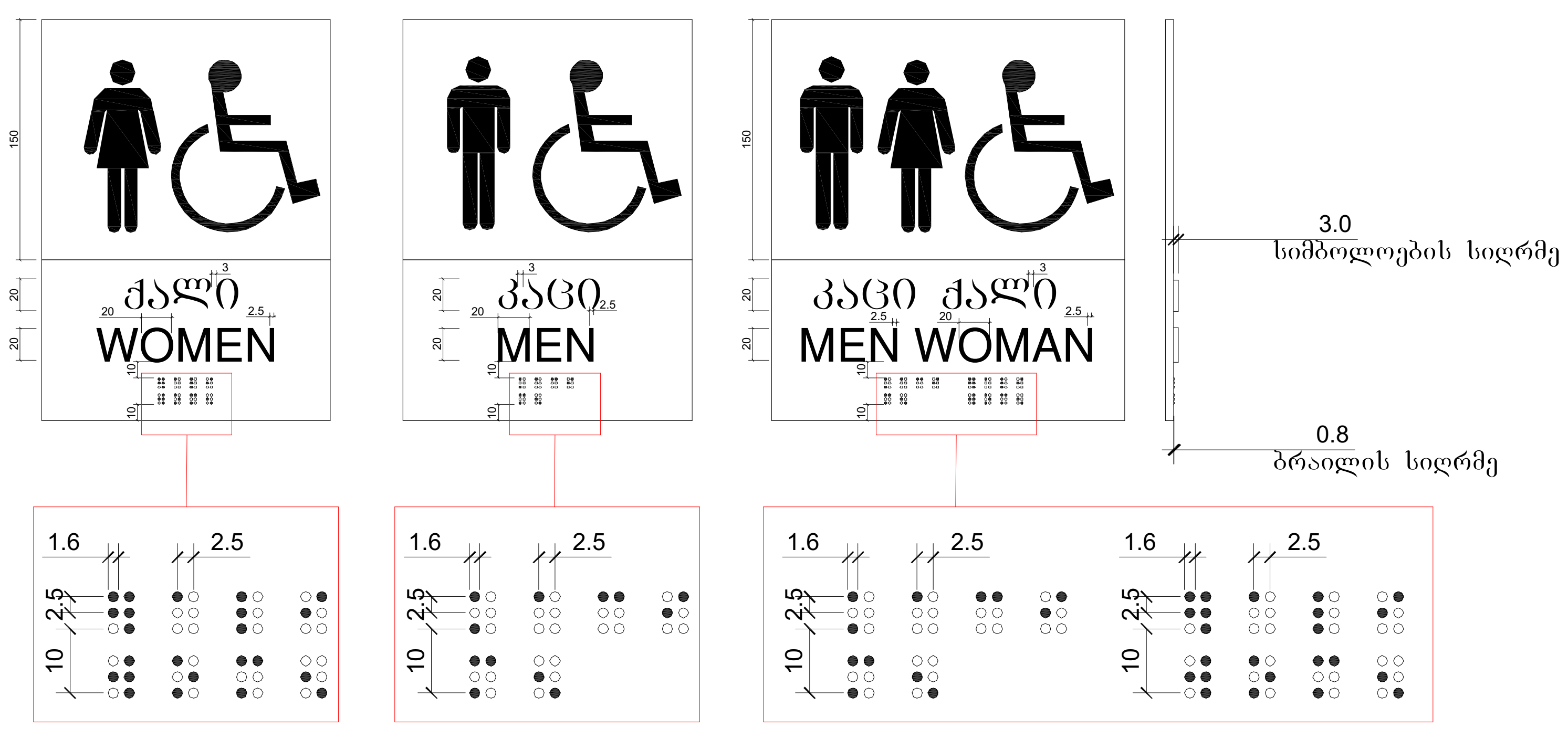

სურ. 904.4.2. სალაროს დახლის სიმაღლე მ. 1:20

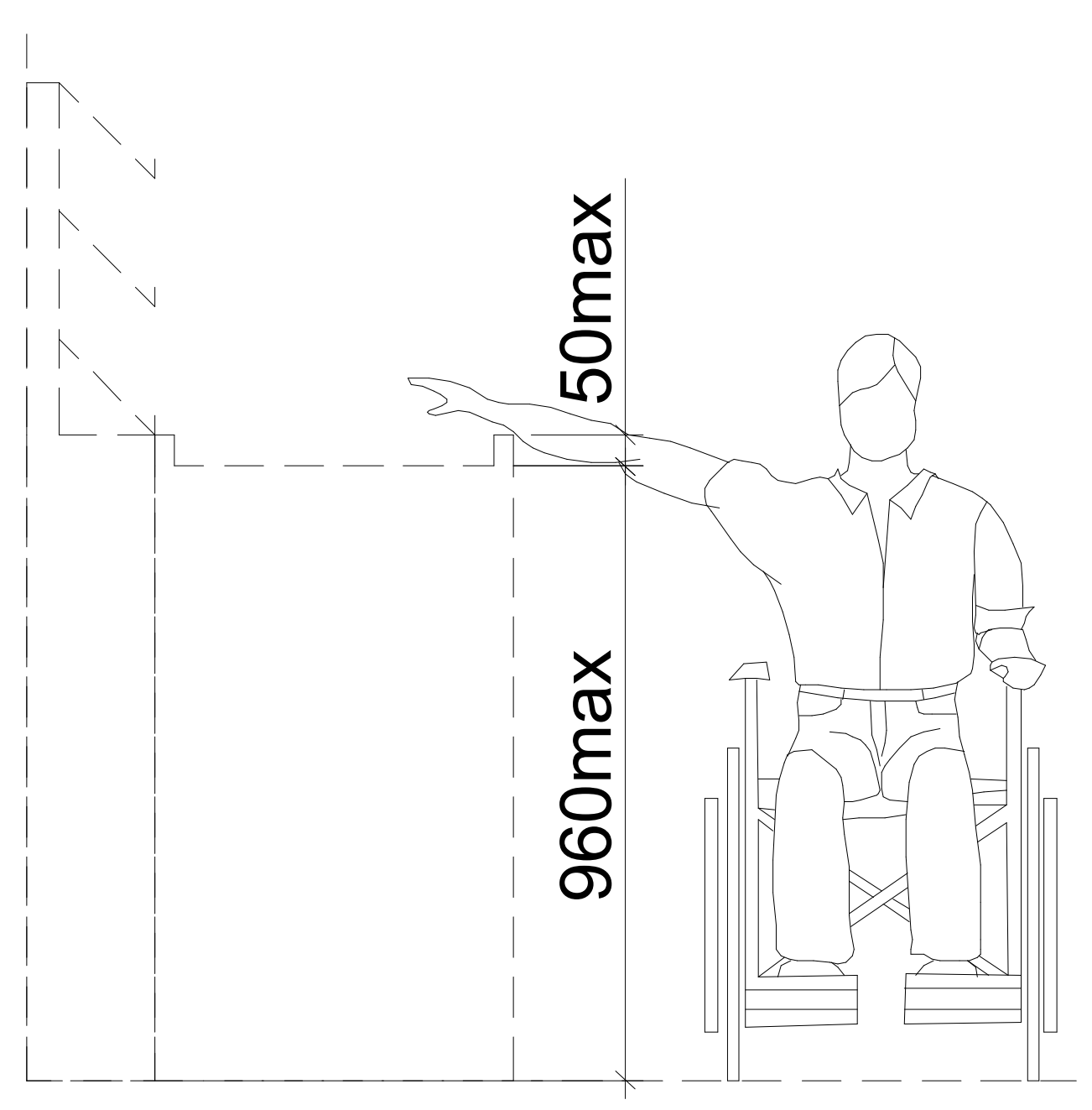

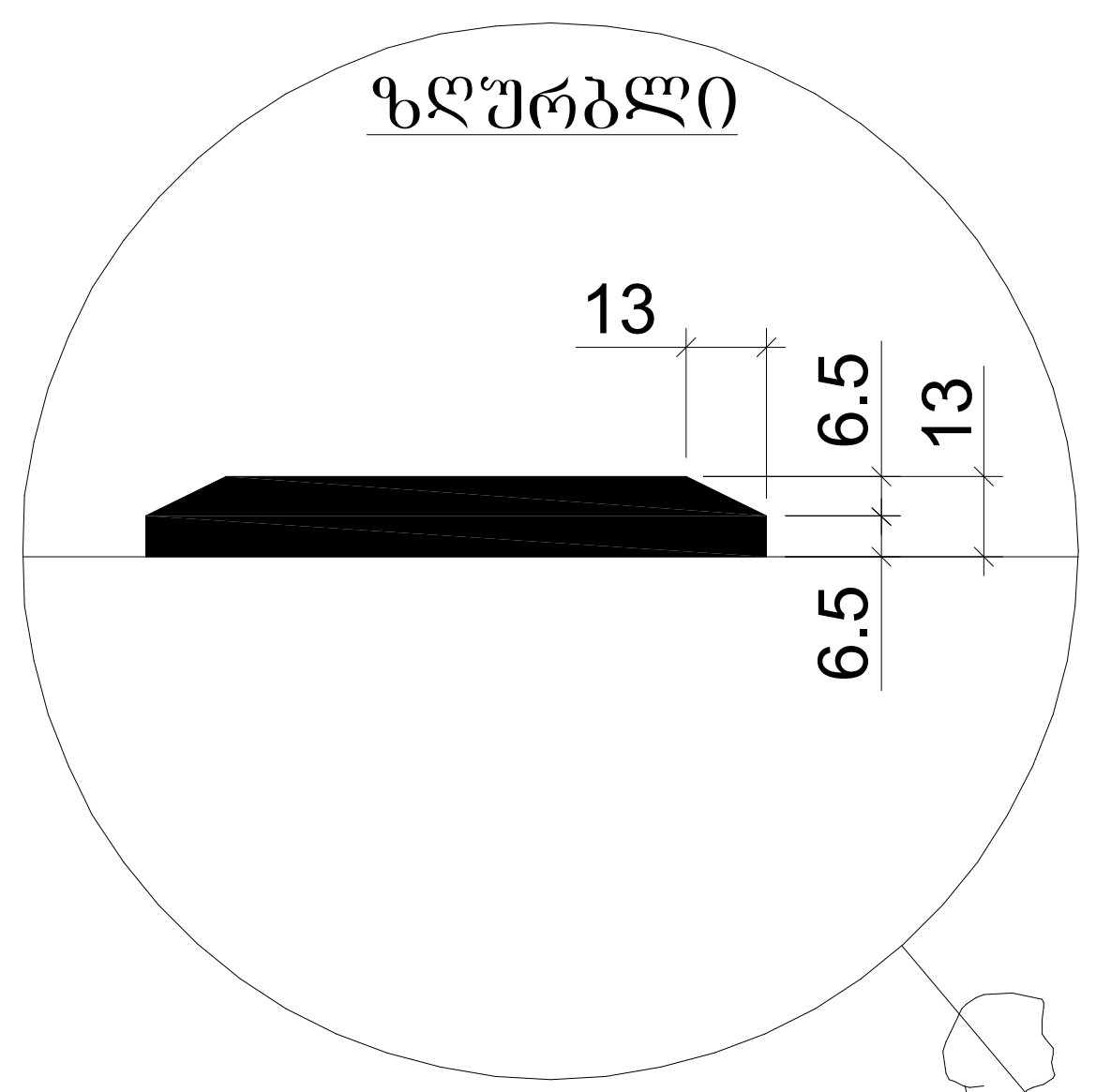

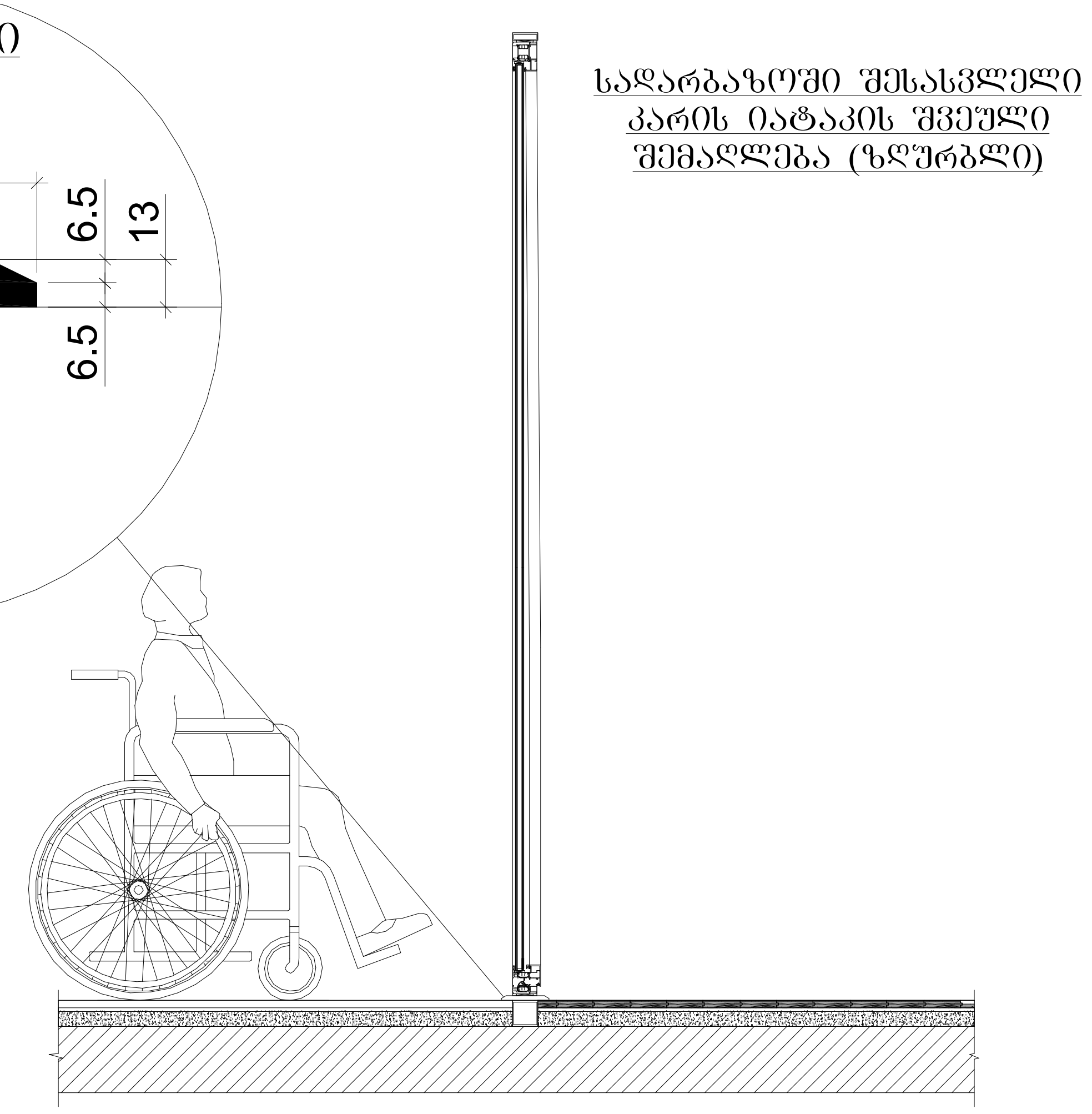

ტასჰაბი
ს/კ: 406265410
მის: ქ. თბილისი, კრწანისის რაიონი,
კრწანისის ქ. №22/24
ტელ:+(995) 593 49 71 71

TASHUB
Adress: Tbilisi, Krtsanisi St. # 22/24
Tel: +(995) 593 49 71 71