საგზაო მოძრაობის ორგანიზების სქემა

მისამართი:

ქ. თბილისი წულაძე ქუჩის მიმდებარედ
(ს.კ. 01.17.11.034.071)
საგზაო მოძრაობის ორგანიზების სქემა(ბაჯის ეტაპი)

თარიღი: 2025 წელი	მასშტაბი: პირობითი
დამკვეთი:	თამთა კიკნაძე

შ.პ.ს "STS"
(Smart Transportation Solutions)
ტელ: 577 15-55-75

შეასრულა: მოშა ტატურაშვილი
ტელ: 577-66-40-43
შეამოწმა: ვახტანგ თავდიშვილი
ტელ: 551-14-14-84

საგზაო მოძრაობის ორგანიზაციის ტექნიკური საშუალებები



პირობითი აღნიშვნები

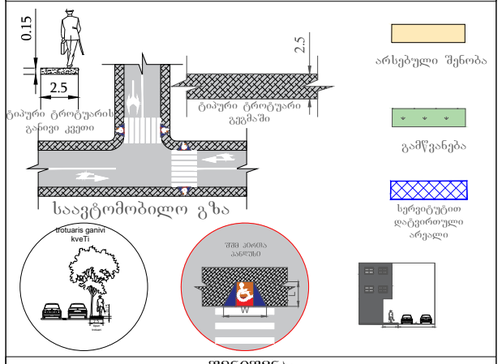

შენიშვნა:
პანდუსის პარამეტრები განისაზღვრება 41-ე დაბგენილების ქვეთავი 406 -ის მიხედვით.



მოგახსენებ რომ, ბრბ-ს კორექტირების მიზეზი არის ნაკვეთის გაყოფა განაშენიანების გაუმჯობესება და არსებული მწვანე ნარგავების მაქსიმალური შენარჩუნება



STS SMART TRANSPORTATION SOLUTIONS

ქალაქ თბილისის მუნიციპალიტეტის საჯარო სამართლის იურიდიული პირი – ქალაქ თბილისის მუნიციპალიტეტის ტრანსპორტისა და ურბანული განვითარების სააგენტო

წერილის ნომერი: **16-01252542194**
გაცემის თარიღი: **11/09/2025**

ადრესატი: შპს ეს თი ეს
საიდენტიფიკაციო ნომერი: 400234055
მისამართი: საქართველო, თბილისი, მთაწმინდის რაიონი, მერაბ კოსტავას ქუჩა, №60, სართული №1

ქალაქ თბილისის მუნიციპალიტეტის სსიპ - ქალაქ თბილისის მუნიციპალიტეტის ტრანსპორტისა და ურბანული განვითარების სააგენტომ განიხილა 2025 წლის 10 სექტემბრის № 01252534175-16 განცხადება, რომელთან დაკავშირებითაც გაცნობებთ შემდეგს:

დაკმაყოფილდეს 2025 წლის 10 სექტემბრის № 01252534175-16 განცხადება და შეთანხმდეს ქალაქ თბილისში, ქუჩა წულაძე, N4-ში არსებულ მიწის ნაკვეთზე (საკადასტრო კოდი: 01.17.11.034.071) საგზაო მოძრაობის ორგანიზების სქემა თანდართულ ბმულზე არსებული დანართის შესაბამისად.

წარმოდგენილი საგზაო მოძრაობის ორგანიზების სქემა სააგენტოს მიერ შეთანხმდა იმ პირობით, რომ ტროტუარების ნაწილი, რომელიც მდებარეობს საკადასტრო საზღვრებში, დაიტვირთება საჯარო სერვიტუტით, ხოლო სერვიტუტის არეალის განსაზღვრა მოხდება ტროტუარის დასაწყისიდან ტროტუარის დასასრულამდე სამანქანო შესასვლელ-გამოსასვლელი გზის ჩათვლით.

საგზაო მოძრაობის ორგანიზების სქემის ცვლილება საჭიროებს შეთანხმებას სააგენტოსთან.

გადაწყვეტილების გასაჩივრება, დაინტერესებული მხარის მიერ, შესაძლებელია ამ გადაწყვეტილების გაცნობიდან ერთი თვის ვადაში ქალაქ თბილისის მუნიციპალიტეტის მერთან (მისამართი: ჟ. შარტავას ქუჩა N7) კანონმდებლობით დადგენილი წესით.

დანართი: სსიპ - ტრანსპორტისა და ურბანული განვითარების სააგენტოს მიერ შეთანხმებული საგზაო მოძრაობის ორგანიზების სქემები იხილეთ თანდართულ ბმულზე :

https://cloud.msda.ge/index.php/s/EiqJNCrhwJaJeHK

პატივისცემით,

ნინო ბაგაშვილი

სააგენტოს უფროსი

გამოყენებულია კვალიფიციური ელექტრონული ხელმოწერა/ ელექტრონული შტამპი

საქართველოს შინაგან საქმეთა სამინისტროს
საპატრულო პოლიციის დეპარტამენტი

MINISTRY OF INTERNAL AFFAIRS OF GEORGIA
PATROL POLICE DEPARTMENT

12/09/2025

MIA 3 25 02964622

შპს „ეს თი ეს“-ის
დირექტორს ნესტორ არჩუაძეს
№ CA00412513087536
ელფოსტა: tsuladzeani@gmail.com
ასლი: შსს საპატრულო პოლიციის დეპარტამენტის
ქ. თბილისის მთავარი სამმართველოს

შსს საპატრულო პოლიციის დეპარტამენტში განხილულ იქნა თქვენი განცხადება, რომელშიც ითხოვთ, ქ. თბილისში, წულაძის ქუჩა, N4-ში არსებულ მიწის ნაკვეთებზე (ს/კ: N 01.17.11.034.071) საგზაო-სატრანსპორტო ინფრასტრუქტურის ნაკადების მიმართულების საგზაო მოძრაობის ორგანიზაციის წარმოდგენილი მუდმივი სქემის შეთანხმებას.

ვითვალისწინებთ რა, ქ. თბილისის მუნიციპალიტეტის მერიის ს.ს.ი.პ. ტრანსპორტისა და ურბანული განვითარების სამსახურის (11/09/2025წ 16-01252542194) თანხმობას შსს საპატრულო პოლიციის დეპარტამენტი ითანხმებს (საგზაო მოძრაობის უსაფრთხოების კუთხით) წარმოდგენილ მუდმივი მოძრაობის ორგანიზაციის სქემას, ხოლო ტერიტორიაზე მისასვლელი გზა აღიჭურვოს მოძრაობის რეგულირების ტექნიკური საშუალებებით თანდართული სქემის შესაბამისად.

დანართი: სქემა 1 ფაილად

პატივისცემით,

საპატრულო პოლიციის დეპარტამენტი /
საორგანიზაციო სამმართველო / საგზაო მოძრაობის
ზედამხედველობის განყოფილება
განყოფილების უფროსი
ბარბაქაძე დავით

0190, თბილისი, ნოე რამიშვილის ქ. №38
№38, Noe Ramishvili St. 0190, Tbilisi, Georgia

ტელ./Tel.: (+995 032) 2 41 42 42
ფაქსი/Fax: (+995 032) 2 41 85 02
E-mail: patrolinfo@mia.gov.ge

საგზაო მოძრაობის ორგანიზების სქემა

მისამართი:

ქ. თბილისი წულაძე ქუჩის მიმდებარედ
(ს.კ. 01.17.11.034.071)
საგზაო მოძრაობის ორგანიზების სქემა(ბაჯის ეტაპი)

თარიღი: 2025 წელი	მასშტაბი: პირობითი
დამკვეთი:	თამთა კიკნაძე

შ.პ.ს "STS"
(Smart Transportation Solutions)
ტელ: 577 15-55-75

შეასრულა: მოშა ტატურაშვილი
ტელ: 577-66-40-43
შეამოწმა: ვახტანგ თავდიშვილი
ტელ: 551-14-14-84

საგზაო მოძრაობის ორგანიზაციის ტექნიკური საშუალებები



პირობითი აღნიშვნები

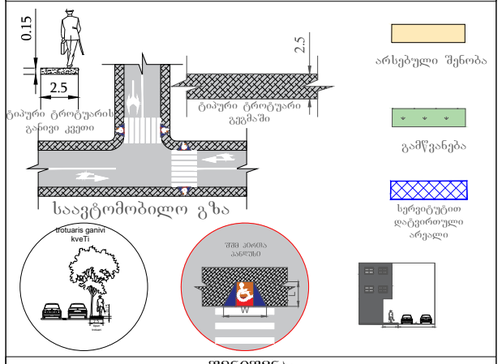

შენიშვნა:
პანდუსის პარამეტრები განისაზღვრება 41-ე დაბგენილების ქვეთავი 406 -ის მიხედვით.



მოგახსენებ რომ, ბრბ-ს კორექტირების მიზეზი არის ნაკვეთის გაყოფა განაშენიანების გაუმჯობესება და არსებული მწვანე ნარგავების მაქსიმალური შენარჩუნება



STS SMART TRANSPORTATION SOLUTIONS

ქალაქ თბილისის მუნიციპალიტეტის საჯარო სამართლის იურიდიული პირი – ქალაქ თბილისის მუნიციპალიტეტის ტრანსპორტისა და ურბანული განვითარების სააგენტო

წერილის ნომერი: **16-01252542194**
გაცემის თარიღი: **11/09/2025**

ადრესატი: შპს ეს თი ეს
საიდენტიფიკაციო ნომერი: 400234055
მისამართი: საქართველო, თბილისი, მთაწმინდის რაიონი, მერაბ კოსტავას ქუჩა, №60, სართული №1

ქალაქ თბილისის მუნიციპალიტეტის სსიპ - ქალაქ თბილისის მუნიციპალიტეტის ტრანსპორტისა და ურბანული განვითარების სააგენტომ განიხილა 2025 წლის 10 სექტემბრის № 01252534175-16 განცხადება, რომელთან დაკავშირებითაც გაცნობებთ შემდეგს:

დაკმაყოფილდეს 2025 წლის 10 სექტემბრის № 01252534175-16 განცხადება და შეთანხმდეს ქალაქ თბილისში, ქუჩა წულაძე, N4-ში არსებულ მიწის ნაკვეთზე (საკადასტრო კოდი: 01.17.11.034.071) საგზაო მოძრაობის ორგანიზების სქემა თანდართულ ბმულზე არსებული დანართის შესაბამისად.

წარმოდგენილი საგზაო მოძრაობის ორგანიზების სქემა სააგენტოს მიერ შეთანხმდა იმ პირობით, რომ ტროტუარების ნაწილი, რომელიც მდებარეობს საკადასტრო საზღვრებში, დაიტვირთება საჯარო სერვიტუტით, ხოლო სერვიტუტის არეალის განსაზღვრა მოხდება ტროტუარის დასაწყისიდან ტროტუარის დასასრულამდე სამანქანო შესასვლელ-გამოსასვლელი გზის ჩათვლით.

საგზაო მოძრაობის ორგანიზების სქემის ცვლილება საჭიროებს შეთანხმებას სააგენტოსთან.

გადაწყვეტილების გასაჩივრება, დაინტერესებული მხარის მიერ, შესაძლებელია ამ გადაწყვეტილების გაცნობიდან ერთი თვის ვადაში ქალაქ თბილისის მუნიციპალიტეტის მერთან (მისამართი: ჟ. შარტავას ქუჩა N7) კანონმდებლობით დადგენილი წესით.

დანართი: სსიპ - ტრანსპორტისა და ურბანული განვითარების სააგენტოს მიერ შეთანხმებული საგზაო მოძრაობის ორგანიზების სქემები იხილეთ თანდართულ ბმულზე :

https://cloud.msda.ge/index.php/s/EiqJNCrhwJaJeHK

პატივისცემით,

ნინო ბაგაშვილი

სააგენტოს უფროსი

გამოყენებულია კვალიფიციური ელექტრონული ხელმოწერა/ ელექტრონული შტამპი

საქართველოს შინაგან საქმეთა სამინისტროს
საპატრულო პოლიციის დეპარტამენტი

MINISTRY OF INTERNAL AFFAIRS OF GEORGIA
PATROL POLICE DEPARTMENT

12/09/2025

MIA 3 25 02964622

შპს „ეს თი ეს“-ის
დირექტორს ნესტორ არჩუაძეს
№ CA00412513087536
ელფოსტა: tsuladzeani@gmail.com
ასლი: შსს საპატრულო პოლიციის დეპარტამენტის
ქ. თბილისის მთავარი სამმართველოს

შსს საპატრულო პოლიციის დეპარტამენტში განხილულ იქნა თქვენი განცხადება, რომელშიც ითხოვთ, ქ. თბილისში, წულაძის ქუჩა, N4-ში არსებულ მიწის ნაკვეთებზე (ს/კ: N 01.17.11.034.071) საგზაო-სატრანსპორტო ინფრასტრუქტურის ნაკადების მიმართულების საგზაო მოძრაობის ორგანიზაციის წარმოდგენილი მუდმივი სქემის შეთანხმებას.

ვითვალისწინებთ რა, ქ. თბილისის მუნიციპალიტეტის მერიის ს.ს.ი.პ. ტრანსპორტისა და ურბანული განვითარების სამსახურის (11/09/2025წ 16-01252542194) თანხმობას შსს საპატრულო პოლიციის დეპარტამენტი ითანხმებს (საგზაო მოძრაობის უსაფრთხოების კუთხით) წარმოდგენილ მუდმივი მოძრაობის ორგანიზაციის სქემას, ხოლო ტერიტორიაზე მისასვლელი გზა აღიჭურვოს მოძრაობის რეგულირების ტექნიკური საშუალებებით თანდართული სქემის შესაბამისად.

დანართი: სქემა 1 ფაილად

პატივისცემით,

საპატრულო პოლიციის დეპარტამენტი /
საორგანიზაციო სამმართველო / საგზაო მოძრაობის
ზედამხედველობის განყოფილება
განყოფილების უფროსი
ბარბაქაძე დავით

0190, თბილისი, ნოე რამიშვილის ქ. №38
№38, Noe Ramishvili St. 0190, Tbilisi, Georgia

ტელ./Tel.: (+995 032) 2 41 42 42
ფაქსი/Fax: (+995 032) 2 41 85 02
E-mail: patrolinfo@mia.gov.ge

გამწვანების პროექტი



მისამართი: ქ. თბილისი, ქუჩა წულაძე, N34

საკადასტრო კოდი: 01.17.11.034.071

საერთო ფართობი: 39 800 კვ.მ. კ-3 = 11 940 (0,3)

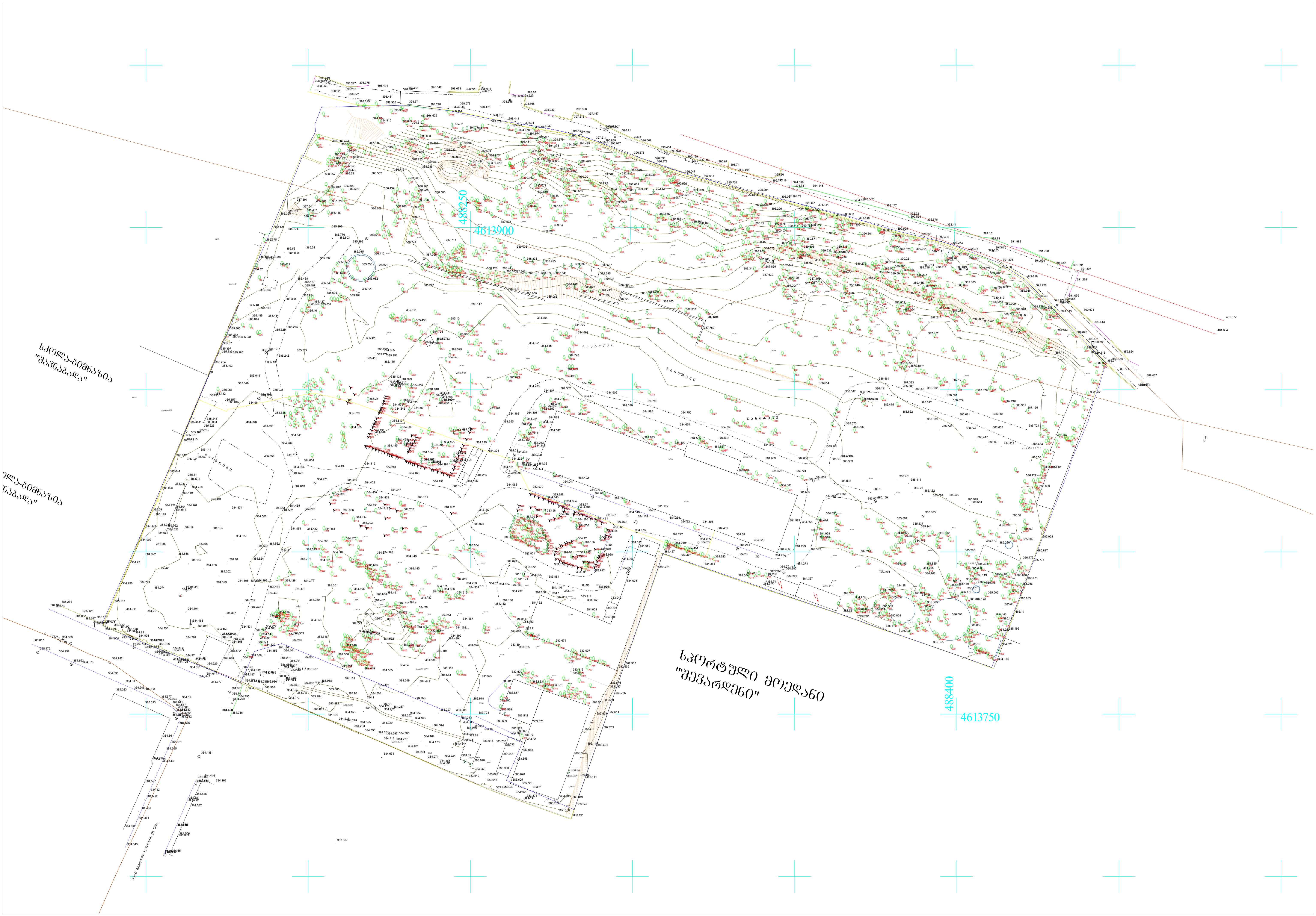
სკოლა-გიმნაზია
"შავნაბადა"
სპორტული მოედანი
"შევარდენი"
488250
4613900
488400
4613750

დოკ. №: 2503-721
თარიღი: 16.04.2025

DEMASO WOOD 1

მწვანე ნარგავების ხარისხობრივი შეფასება და საექსპერტო დასკვნა

ტერიტორიის მისამართი	***ს/კ***	***მესაკუთრე***	***ფართობი***
თბილისი, ქუჩა წულაძე, N34	*01.17.11.034.071*	*შპს "ისანი პარკ რეზიდენსი"*	*39800 მ²*

შეფასებული მცენარეები: ***2140***

დოკუმენტის შემადგენლობა

შესავალი	*1*
ტერიტორიის აღწერა	*1*
ჩატარებული სამუშაო	*1*
რაოდენობები და ნომრები სახეობების მიხედვით	*1*
მცენარეთა მდგომარეობა	*5*
გადარგვის შესაძლებლობა	*8*
დასკვნა	*11*

დანართი 1. მერქნიან მცენარეთა შეფასების უწყისი
ფოტოდოკუმენტაცია:
https://1drv.ms/f/c/e8c36b8b2ac24e4c/Ev3A1JhLROdMuiuI8yaTHocBr75JCmL2r4PRBUDZK1SmDA

შემსრულებელი:

შპს დემასო ვუდ 1 (400331716)

დირექტორი: ***ემზარ შარია***

info@demaso.ge

(+995) 593 18 18 70

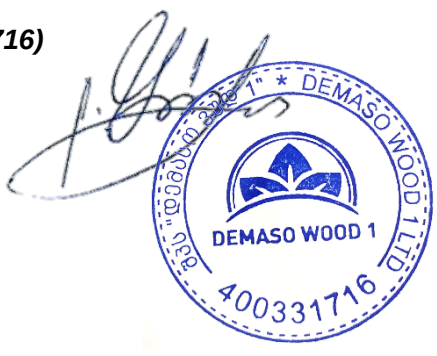

შესავალი

დოკუმენტში ასახულია ქ. თბილისში, წულაძის ქუჩის N34 მისამართზე რეგისტრირებულ, ს/კ 01.17.11.034.071 მიწის ნაკვეთზე არსებულ მერქნიან მცენარეთა ხარისხობრივი შეფასების შედეგები.

იგი მომზადებულია ქ. თბილისის მუნიციპალიტეტის საკრებულოს 11.06.2022 №11-58 დადგენილებისა და საქართველოს 01.12.2000 №594 კანონის მოთხოვნათა შესაბამისად.

დოკუმენტს დანართად ახლავს მცენარეთა შეფასების უწყისი. ასევე, დოკუმენტის ნაწილს წარმოადგენს მასთან ელექტრონულ ფორმატში დართული მცენარეთა ფოტოდოკუმენტაცია, რომელიც ინტერნეტით ხელმისაწვდომია ბმულზე https://1drv.ms/f/c/e8c36b8b2ac24e4c/Ev3A1JhLROdMuiuI8yaTHocBr75JCmL2r4PRBUDZK1SmDA.

ტერიტორიის აღწერა

მიწის ნაკვეთს გააჩნია არასასოფლო სამეურნეო დანიშნულება და წარმოადგენს კერძო საკუთრებას. მისი ფართობია 39800 მ^2.

თბილისის ფუნქციური ზონირების მიხედვით, ნაკვეთი მდებარეობს საცხოვრებელ ზონა 5-ში (სზ-5).

ჩატარებული სამუშაო

2025 წლის 8 მარტიდან 28 მარტის ჩათვლით, ვიზუალური დათვალიერების გზით ჩატარდა ს/კ 01.17.11.034.071 მიწის ნაკვეთზე არსებული მერქნიანი მცენარეების შეფასება. კერძოდ, თითოეულ შესაფასებელ მცენარეს მიენიჭა ინდივიდუალური ნომერი, აღებულ იქნა მისი სატაქსაციო მონაცემები, აღიწერა მდგომარეობა, შეფასდა გადარგვა-გახარების შესაძლებლობა, მოხდა თითოეულის დასურათება.

მცენარეთა აღწერის საბაზისო მონაცემები ასახულია მცენარეთა შეფასების უწყისში (იხ. დანართი 1). მათთვის მინიჭებული ნომრები მოცემულია წინამდებარე დოკუმენტთან ერთად მერიაში წარსადგენ ტოპოგეგმაზე, მცენარეთა შეფასების უწყისში და ასევე დაწერილი არის თვითონ მცენარეთა ქერქზე.

წინამდებარე დოკუმენტში, „მცენარის დიამეტრში“ იგულისხმება მიწიდან დაახლოებით 10 სმ სიმაღლეზე გაზომილი მცენარის ღეროს დიამეტრი.

რაოდენობები და ნომრები სახეობების მიხედვით

აღწერილი 2140 მერქნიანი მცენარე სახეობათა ჯგუფების მიხედვით შემდეგნაირად ნაწილდება:

- **338 ინდივიდი (76 ავარიული, 6 ხმობადი, 10 ზეხმელი) – ხილკენკროვანი სახეობები**
  246 ჯანსაღი ხილკენკროვნიდან 12 სმ-ზე მეტი დიამეტრის არის 61 ინდივიდი (NN 112, 389, 431, 882, 977, 985, 988-989, 1019, 1058, 1070, 1119-1120, 1126, 1130-1131, 1159, 1173, 1175-1176, 1185, 1284, 1305, 1348, 1364, 1568, 1614-1615, 1831, 1836-1837, 1858, 1884, 1886, 1902, 1910, 1914, 1937, 1956, 1960, 1962, 1985, 1989, 1998, 2004, 2013-2014, 2034-2035, 2047, 2056-2057, 2078, 2093-2094, 2101, 2104, 2109, 2114, 2116, 2119). სულ ხილკენკროვნები:
  - 1 კომში (Cydonia oblonga) N 1123
  - 3 ველური ფშატი (Elaeagnus angustifolia) NN 1998, 2013-2014
  - 134 ლეღვი (Ficus carica) NN 57, 81, 86, 112, 118, 156 (ავარიული), 261 (ავარიული), 378 (ავარიული), 389, 409 (ავარიული), 431, 435, 438-440, 442, 444, 447, 453, 456 (ავარიული), 459, 474 (ავარიული), 505, 509 (ავარიული), 531 (ავარიული), 540 (ავარიული), 565 (ავარიული), 572 (ავარიული), 585-586 (ავარიული), 590 (ავარიული), 593 (ავარიული), 618 (ავარიული), 626 (ავარიული), 631 (ავარიული), 650, 681 (ავარიული), 684 (ავარიული), 706, 714 (ავარიული), 721 (ავარიული), 742 (ავარიული), 744 (ავარიული),

746 (ავარიული), 751-752 (ავარიული), 754 (ავარიული), 760 (ავარიული), 763 (ავარიული), 767 (ავარიული), 779-780 (ავარიული), 791 (ავარიული), 797, 799, 812, 839, 843-844, 855-856, 862, 874, 914, 918, 934 (ავარიული), 935, 977, 985, 988-989, 1010, 1016, 1019-1020, 1022, 1029 (ავარიული), 1037 (ავარიული), 1042 (ავარიული), 1045, 1048, 1051-1053, 1055, 1056 (ავარიული), 1059, 1060 (ავარიული), 1093-1094 (ავარიული), 1093 (ავარიული), 1094 (ავარიული), 1096 (ავარიული), 1146-1147, 1171, 1176, 1181, 1185, 1191, 1213, 1305, 1348, 1501, 1517, 1528, 1537, 1614-1615, 1679, 1714, 1723, 1754 (ავარიული), 1854, 1858, 1881, 1886, 1902, 1914, 1917, 1937, 1976, 2017, 2057, 2073, 2078, 2114, 2117, 2119, 2123

- 6 ვაშლი (Malus domestica) NN 312 (ავარიული), 1104, 1121, 1124, 1126, 1170
- 1 ნუში (Prunus amygdalus) N 2023
- 72 ჭერამი (Prunus armeniaca) NN 83-84, 121, 368 (ავარიული), 600 (ზეხმელი), 619-620 (ავარიული), 668 (ზეხმელი), 777 (ავარიული), 787-788 (ავარიული), 798, 800-803, 806, 808-809, 824 (ზეხმელი), 827 (ხმობადი), 854 (ზეხმელი), 882, 884, 887 (ხმობადი), 919, 937 (ავარიული), 942 (ავარიული), 950-952 (ავარიული), 966-967, 990 (ზეხმელი), 1032, 1062 (ავარიული), 1070, 1120, 1122, 1125, 1142, 1159, 1169, 1174-1175, 1178, 1234, 1236, 1253, 1267, 1269-1271, 1284, 1374, 1391, 1445, 1455-1456, 1535, 1712, 1724, 1836, 1859, 1880 (ზეხმელი), 1884, 1909 (ზეხმელი), 1910, 1944, 1995, 2047, 2056
- 1 ბალი (Prunus avium) N 1173
- 29 ტყემალი (Prunus cerasifera) NN 520 (ავარიული), 1058, 1119, 1130-1131, 1138, 1285, 1314, 1364, 1561, 1564-1568, 1831, 1845 (ზეხმელი), 1963, 1966-1967, 1979, 1981, 1989, 2006 (ზეხმელი), 2034-2035, 2038, 2058, 2116
- 8 ალუბალი (Prunus cerasus) NN 1111-1112, 1135-1137, 1140-1141, 1792
- 1 ატამი (Prunus persica) N 2000
- 80 ბროწეული (Punica granatum) NN 95-96, 157-165, 284 (ავარიული), 290-291 (ავარიული), 314-315 (ავარიული), 333 (ავარიული), 342-343 (ავარიული), 344, 380 (ავარიული), 395 (ხმობადი), 397 (ხმობადი), 401 (ხმობადი), 403 (ხმობადი), 445, 448, 518 (ავარიული), 579-580 (ავარიული), 628 (ავარიული), 831, 968, 1024, 1065-1066 (ავარიული), 1189-1190, 1192, 1233, 1235, 1502, 1516 (ზეხმელი), 1532, 1536, 1539, 1885, 1952, 1956, 1960, 1962, 1982, 1985-1986, 1988, 1990-1991, 2002-2004, 2008, 2011, 2015-2016, 2018, 2020, 2024, 2027, 2066, 2071, 2075, 2079, 2093-2094, 2096-2098, 2101, 2104, 2109
- 1 მსხალი (Pyrus) N 1943
- 1 ვაზი (Vitis vinifera) N 1800

- **233 ინდივიდი (7 ავარიული,1 ზეხმელი) – ბუჩქოვანი სახეობები**
  - 13, 70-73, 248 (ავარიული), 382 (ავარიული), 790 (ავარიული), 805, 816-817, 819-821, 846-847, 853, 857, 859, 864, 888-889, 891, 893-895, 903-907, 909, 912-913, 915 (ავარიული), 953, 965, 975, 986, 997, 1000-1001, 1004-1008, 1177, 1193, 1195, 1197-1200, 1202, 1204-1205 (ავარიული), 1208 (ავარიული), 1211-1212, 1217-1222, 1224-1226, 1228-1229, 1238-1249, 1251-1252, 1254-1256, 1258-1259, 1268, 1272-1283, 1287, 1297-1299, 1301-1302, 1306, 1308, 1310, 1316-1322, 1382, 1384-1386, 1392-1406, 1423-1442, 1457-1487, 1490-1491, 1494-1496, 1496, 1503 (ზეხმელი), 1504-1509, 1512, 1515, 1520, 1713, 2041, 2102-2103, 2122, 2137, 2140
  - 6 იასამანი (Syringa) NN 54-55, 810, 1513, 2087-2088
  - 10 მარადმწვანე ძახველი (Viburnum tinus) NN 1289-1293, 1307, 1309, 1311-1313
  - 6 იუკა (Yucca) NN 1118, 1127-1128, 1488-1489, 1511
- **1281 ინდივიდი (403 ავარიული, 1 ამორტიზებული, 1 გადაბერებული, 2 ფაუტი, 31 ხმობადი, 17 ზეხმელი) – დაბალი ღირებულების ჯგუფის ფოთლოვნები**
  - 43 ამერიკული ნეკერჩხალი (Acer negundo) NN 597 (ხმობადი), 605 (ზეხმელი), 679 (ავარიული), 683 (ავარიული), 693 (ავარიული), 694-696, 697 (ხმობადი), 699 (ხმობადი), 702, 704 (ხმობადი), 708-710 (ავარიული), 715 (ავარიული), 717 (ავარიული), 719 -720

(ავარიული), 756 (ავარიული), 758 (ავარიული), 761 (ავარიული), 947 (ავარიული), 976, 1017, 1375, 1412, 1802 (ზეხმელი), 1803 (ხმობადი), 1804-1807, 1809-1814, 1817, 1823, 1846, 1852

- 23 ბოკვი (Acer velutinum) NN 1740-1741, 1743-1744, 1746, 1753 (ავარიული), 1759, 1762-1763 (ავარიული), 1767, 1769-1773, 1775-1777, 1779, 1781-1782, 1785-1786
- 617 ხემყრალი (Ailanthus altissima) NN 1 (ავარიული), 2-12, 14-26, 27 (ავარიული), 28, 29 (ავარიული), 30-44, 46-53, 56, 58-69, 76-80, 87, 97-102, 119, 122, 124-139, 173, 174-195 (ავარიული), 196-219, 222-237, 239-244, 244, 257-260 (ავარიული), 257 (ავარიული), 260 (ავარიული), 265-273 (ავარიული), 265 (ავარიული), 273 (ავარიული), 275-276 (ავარიული), 275 (ავარიული), 276 (ავარიული), 278-281 (ავარიული), 278 (ავარიული), 281 (ავარიული), 287-289 (ავარიული), 287 (ავარიული), 289 (ავარიული), 292-293 (ავარიული), 292 (ავარიული), 293 (ავარიული), 297-299 (ავარიული), 297 (ავარიული), 299 (ავარიული), 301-302 (ავარიული), 301 (ავარიული), 302 (ავარიული), 304-306 (ავარიული), 304 (ავარიული), 306 (ავარიული), 308-309 (ავარიული), 308 (ავარიული), 309 (ავარიული), 338-341 (ავარიული), 338 (ავარიული), 369-377 (ავარიული), 369 (ავარიული), 377 (ავარიული), 385-388 (ავარიული), 385 (ავარიული), 412-414 (ავარიული), 412 (ავარიული), 414 (ავარიული), 416-421 (ავარიული), 416 (ავარიული), 433-434, 441, 443, 446, 449, 451-452, 452, 464-467, 467, 470-472 (ავარიული), 470 (ავარიული), 472 (ავარიული), 476-477 (ავარიული), 476 (ავარიული), 511-512 (ავარიული), 511 (ავარიული), 512 (ავარიული), 521-524 (ავარიული), 521 (ავარიული), 524 (ავარიული), 526-529 (ავარიული), 526 (ავარიული), 529 (ავარიული), 566-567 (ავარიული), 566 (ავარიული), 567 (ავარიული), 569-571 (ავარიული), 569 (ავარიული), 571 (ავარიული), 573-574 (ავარიული), 573 (ავარიული), 574 (ავარიული), 576-578 (ავარიული), 576 (ავარიული), 578 (ავარიული), 606-613 (ავარიული), 606 (ავარიული), 613 (ავარიული), 621-625 (ავარიული), 621 (ავარიული), 625 (ავარიული), 629-630 (ავარიული), 629 (ავარიული), 630 (ავარიული), 640-641 (ავარიული), 640 (ავარიული), 646-649, 646, 651-654, 655-660 (ავარიული), 660 (ავარიული), 665-667, 669-671, 673-675, 675, 711-713 (ავარიული), 711 (ავარიული), 713 (ავარიული), 723-724 (ზეხმელი), 723 (ზეხმელი), 725 (ავარიული), 770-776 (ავარიული), 770 (ავარიული), 776 (ავარიული), 792-794 (ავარიული), 792 (ავარიული), 807, 811, 822, 835-838, 840-842, 845, 851-852, 872-873, 890, 916-917, 920-929, 943-946 (ავარიული), 943 (ავარიული), 946 (ავარიული), 948-949 (ავარიული), 948 (ავარიული), 949 (ავარიული), 954-959 (ავარიული), 954 (ავარიული), 961-964, 961, 969-974, 991, 993-994, 994, 1002-1003 (ზეხმელი), 1002 (ზეხმელი), 1011-1012, 1011, 1014-1015, 1015, 1034-1036 (ავარიული), 1034 (ავარიული), 1036 (ავარიული), 1038-1041 (ავარიული), 1038 (ავარიული), 1041 (ავარიული), 1043 (ავარიული), 1049-1050 (ავარიული), 1049 (ავარიული), 1050 (ავარიული), 1069 (ავარიული), 1086, 1089, 1091-1092 (ავარიული), 1092 (ავარიული), 1097-1099 (ავარიული), 1097 (ავარიული), 1099 (ავარიული), 1102-1103 (ავარიული), 1102 (ავარიული), 1108-1109, 1139, 1143-1145, 1151-1158, 1158, 1160 (ავარიული), 1161-1168, 1172, 1186, 1330, 1499, 1521-1522, 1524, 1526, 1530, 1533, 1578-1609
- 2 იფანი (Fraxinus) NN 680 (ავარიული), 1888
- 36 კელრეუტერია (Koelreuteria paniculata) NN 282 (ავარიული), 294-296 (ავარიული), 321 (ავარიული), 400, 429, 432, 436, 506, 507 (ავარიული), 537-538 (ავარიული), 599, 601, 602-604 (ხმობადი), 804, 1047, 1616-1620, 1629, 1641, 1645, 1717-1719, 1721-1722, 1912, 1972, 2046
- 48 კვიდო - ხე (Ligustrum) NN 848, 850, 865-871, 876, 878, 885, 1182-1183, 1201, 1209-1210, 1214-1216, 1227, 1230-1231, 1250, 1295-1296, 1303, 1365-1373, 1376-1378, 1416-1417, 1492-1493, 1514, 1675, 1677-1678, 1706
- 149 თუთა (Morus) NN 45, 74-75, 82 (ფაუტი), 123, 152 (ავარიული), 166-167, 311 (ავარიული), 390 (ავარიული), 410-411 (ავარიული), 450, 458, 460, 463, 494, 525 (ავარიული), 564 (ავარიული), 568 (ავარიული), 575 (ავარიული), 582-583 (ავარიული), 587 (ავარიული), 589 (ავარიული), 591 (ავარიული), 595-596 (ავარიული), 616

(ავარიული), 685 (ავარიული), 692 (ავარიული), 705 (ხმობადი), 707 (ავარიული), 718 (ავარიული), 722 (ავარიული), 736-741 (ავარიული), 743 (ავარიული), 745 (ავარიული), 747-748 (ავარიული), 750 (ავარიული), 755 (ავარიული), 757 (ავარიული), 759 (ავარიული), 762 (ავარიული), 764 (ავარიული), 766 (ავარიული), 778 (ავარიული), 781-784 (ავარიული), 786 (ავარიული), 789 (ავარიული), 814, 858, 875, 883, 939-940 (ავარიული), 978-981 (ავარიული), 984 (ავარიული), 1028 (ავარიული), 1033 (ავარიული), 1044, 1072, 1085, 1105, 1110, 1132, 1180 (ზეხმელი), 1237, 1387-1388, 1390, 1415, 1418-1419, 1422, 1451-1452, 1500, 1523, 1527, 1531, 1534, 1623, 1646, 1649, 1669, 1676, 1801, 1808, 1815, 1818-1819, 1821-1822, 1824-1825, 1829, 1832, 1843, 1847-1851, 1853, 1855-1856, 1861, 1863-1864, 1878, 1887, 1899-1901, 1904-1907, 1918, 1938-1939, 1946, 1978, 2039 (გადაბერ.), 2040, 2063-2064 (ხმობადი), 2063 (ხმობადი), 2065 (ავარიული), 2089, 2107, 2111-2113

- 21 ჭადარი (Platanus) NN 960 (ავარიული), 1067 (ავარიული), 1223, 1257, 1260, 1263-1264, 1294, 1300, 1304, 1363, 1381, 1383, 1518-1519, 1525, 1704, 1716, 1720, 1735-1736
- 46 კანადური ვერხვი (Populus deltoides) NN 104-111, 113, 115 (ავარიული), 117, 930-933 (ავარიული), 941 (ავარიული), 1023, 1030-1031, 1076 (ავარიული), 1077-1079, 1080 (ავარიული), 1081, 1082 (ავარიული), 1083, 1087-1088, 1681, 1685-1686, 1688-1692, 1705, 1715, 1728-1734
- 17 ალვის ხე (Populus nigra) NN 85 (ამორტიზ.), 88-94, 103, 140-145, 592 (ავარიული), 1075 (ავარიული)
- 3 შავი ვერხვი (Populus nigra) NN 2129, 2130-2131
- 13 თუთუბო (Rhus coriaria) NN 513-517 (ავარიული), 632-637 (ავარიული), 661 (ავარიული), 663 (ავარიული)
- 221 თეთრი აკაცია (Robinia pseudoacacia) NN 146-151 (ავარიული), 153-155 (ავარიული), 168 (ავარიული), 169-172, 245-247 (ავარიული), 249-253 (ავარიული), 285-286 (ავარიული), 310 (ავარიული), 313 (ავარიული), 316-320 (ავარიული), 322-323 (ავარიული), 325-332 (ავარიული), 334-337 (ავარიული), 454 (ავარიული), 455, 461, 473 (ავარიული), 475 (ავარიული), 479-482, 483-487 (ხმობადი), 489 (ხმობადი), 491-493 (ხმობადი), 495-500 (ხმობადი), 502 (ხმობადი), 504, 510 (ავარიული), 534 (ავარიული), 536 (ავარიული), 539 (ავარიული), 541-542 (ავარიული), 544-546 (ავარიული), 548-562 (ავარიული), 562 (ავარიული), 643-645, 676-678, 678, 689-690 (ავარიული), 689 (ავარიული), 818, 1540-1560, 1562-1563, 1569-1577, 1621-1622, 1624-1625, 1630-1639, 1647-1648, 1652-1654, 1661, 1882-1883, 1894, 1897-1898, 1911, 1919-1923, 1925, 1929, 1932-1933, 1935-1936, 1940-1942, 1945, 1947, 1949-1951, 1954-1955, 1957, 1996-1997, 1999, 2028-2033, 2028, 2036-2037, 2049, 2052-2054, 2067-2068, 2120-2121, 2124-2128, 2132-2134, 2136
- 4 წნორი (Salix alba) NN 114 (ავარიული), 116 (ავარიული), 120, 2118
- 38 იაპონური სოფორა (Sophora japonica) NN 366, 392, 394, 398, 402, 405, 406-407 (ავარიული), 408, 415 (ავარიული), 468, 469 (ავარიული), 478 (ავარიული), 877, 886, 899, 982-983, 1334, 1337-1338, 1379-1380, 1711, 1793-1795, 1903, 1908, 1959 (ფაუტი), 1961, 1968, 1970-1971, 1974-1975, 2007 (ავარიული), 2042

- **38 ინდივიდი (3 ზეხმელი) – დაბალი ღირებულების ჯგუფის წიწვოვნები**
  - 12 ჰიმალაის კედარი (Cedrus deodara) NN 1179 (ზეხმელი), 1207, 1389, 1410, 1413 (ზეხმელი), 1414, 1443 (ზეხმელი), 1444, 1447-1449, 1454
  - 2 კვიპაროზი - ჰორიზონტული (Cupressus) NN 830, 1710
  - 24 შავი ფიჭვი (Pinus nigra) NN 828-829, 892, 896, 1115-1117, 1133, 1148, 1184, 1187, 1194, 1196, 1232, 1261-1262, 1266, 1407, 1411, 1420-1421, 1446, 1450, 1453
- **168 ინდივიდი (40 ავარიული, 2 ხმობადი, 1 ზეხმელი) – მაღალი ღირებულების ჯგუფის ფოთლოვნები**
  - 1 კავკასიური აკაკი (Celtis caucasica) N 1828

- 25 ჩვეულებრივი ხურმა (Diospyros lotus) NN 687 (ავარიული), 700 (ზეხმელი), 701 (ხმობადი), 769 (ავარიული), 832-833, 849, 860-861, 863, 908, 911, 987, 995, 1009, 1013, 1510, 1750 (ავარიული), 1816, 1830, 1833-1834, 1877, 1924, 2138
- 12 კაკლის ხე (Juglans regia) NN 379 (ხმობადი), 998 (ავარიული), 1057, 1206 (ავარიული), 1529, 1538, 1707, 1797, 1895, 2045, 2076-2077
- 73 დაფნა (Laurus nobilis) NN 238, 381 (ავარიული), 383-384 (ავარიული), 393, 396, 399, 404, 488, 490, 501, 598, 672, 682 (ავარიული), 688 (ავარიული), 698, 703, 813, 815, 834, 879-881, 897, 910, 996, 999, 1408-1409, 1798, 1820, 1826-1827, 1838-1842, 1844, 1857, 1860, 1862, 1865-1869, 1871, 1889-1893, 1896, 1927, 1931, 1934, 1948, 1953, 1958, 1964-1965, 1969, 1973, 1987, 1992-1994, 2005, 2010, 2044, 2135, 2139
- 57 თელა (Ulmus minor) NN 220-221, 255-256 (ავარიული), 263-264 (ავარიული), 274 (ავარიული), 277 (ავარიული), 300 (ავარიული), 303 (ავარიული), 307 (ავარიული), 422-428, 437, 530 (ავარიული), 532-533 (ავარიული), 535 (ავარიული), 543 (ავარიული), 547 (ავარიული), 726-735 (ავარიული), 753 (ავარიული), 1021, 1025-1026, 1054, 1064 (ავარიული), 1071, 1073-1074 (ავარიული), 1113-1114, 1129, 1134, 1203 (ავარიული), 1497-1498, 1680, 1696, 2082, 2090-2092

- **82 ინდივიდი (3 ავარიული, 2 ზეხმელი) – მაღალი ღირებულების ჯგუფის წიწვოვნები**
  - 40 ელდარის ფიჭვი (Pinus eldarica) NN 254 (ავარიული), 345-357, 358 (ზეხმელი), 359-365, 823, 825-826, 1100-1101 (ავარიული), 2009, 2025, 2060, 2062, 2069-2070, 2072, 2074, 2080-2081, 2084-2085, 2095 (ზეხმელი)
  - 42 აღმოსავლეთის ბიოტა (Platycladus orientalis) NN 898, 900-902, 1149-1150, 1265, 1286, 1323-1324, 1326-1329, 1331-1333, 1335-1336, 1339-1347, 1349-1362

მათ შორის, **142 ძირი წარმოადგენს საქართველოს წითელი ნუსხით დაცულ სახეობებს:**

- 12 კაკლის ხე (Juglans regia) NN 379 (ხმობადი), 998 (ავარიული), 1057, 1206 (ავარიული), 1529, 1538, 1707, 1797, 1895, 2045, 2076-2077
- 73 დაფნა (Laurus nobilis) NN 238, 381 (ავარიული), 383-384 (ავარიული), 393, 396, 399, 404, 488, 490, 501, 598, 672, 682 (ავარიული), 688 (ავარიული), 698, 703, 813, 815, 834, 879-881, 897, 910, 996, 999, 1408-1409, 1798, 1820, 1826-1827, 1838-1842, 1844, 1857, 1860, 1862, 1865-1869, 1871, 1889-1893, 1896, 1927, 1931, 1934, 1948, 1953, 1958, 1964-1965, 1969, 1973, 1987, 1992-1994, 2005, 2010, 2044, 2135, 2139
- 57 თელა (Ulmus minor) NN 220-221, 255-256 (ავარიული), 263-264 (ავარიული), 274 (ავარიული), 277 (ავარიული), 300 (ავარიული), 303 (ავარიული), 307 (ავარიული), 422-428, 437, 530 (ავარიული), 532-533 (ავარიული), 535 (ავარიული), 543 (ავარიული), 547 (ავარიული), 726-735 (ავარიული), 753 (ავარიული), 1021, 1025-1026, 1054, 1064 (ავარიული), 1071, 1073-1074 (ავარიული), 1113-1114, 1129, 1134, 1203 (ავარიული), 1497-1498, 1680, 1696, 2082, 2090-2092

მცენარეთა მდგომარეობა

შეფასებული 2140 მცენარიდან 1534 არის ჯანსაღი, ხოლო 606 - ავარიული (529), ამორტიზებული (1), გადაბერებული (1), ფაუტი (2), ხმობადი (39) ან და ზეხმელი (34). იხ. ცხრილი 1.

სასიცოცხლო პარამეტრების მიხედვით 529 მცენარე არის ჯანსაღი თუმცა მიჩნეულ იქნა ავარიულ ინდივიდებად, ვინაიდან:

- 503 ინდივიდი (NN 1, 27, 29, 114-116, 146-156, 168, 174-195, 245-343, 368-378, 380-388, 390, 406-407, 409-421, 454, 456-457, 469-478, 507-593, 595-596, 606-642, 655-664, 679-693, 707-722, 725-794, 930-934, 937-952, 954-960, 1027-1029, 1033-1043, 1050, 1062-1069, 1073-1076, 1080, 1082, 1091-1103, 1160, 1203-1206, 1208, 2105-2106) განთავსებული არიან ნანგრევებზე. აღნიშნული მცენარეები ტერიტორიის მოუვლელობის შედეგად,

თვითმოთესვის გზით არიან ამოსული. მათი მდებარეობის გამო, შესაძლოა ფესვთა სისტემა მტკიცედ არ ჰქონდეთ განვითარებული, რის გამოც, არსებობს რისკი მათი წაქცევის, ან ტერიტორიიდან ნარჩენების გატანის შემთხვევაში შესაძლოა ვერ მოხდეს მათი სიცოცხლისუნარიონობის შენარჩუნება.

- 27 ინდივიდი (NN 915, 978-981, 984, 998, 1018, 1049, 1056, 1060-1061, 1315, 1745, 1750, 1753-1754, 1760-1763, 1780, 1784, 1799, 2007, 2038, 2065) არსებული შენობების კედლის ძირიდან არიან ამოზრდილი და მათმა ფესვთა სისტემამ შესაძლოა ნაგებობის დაზიანება გამოიწვიოს, ხოლო ნაგებობის დემონტაჟის შემთხვევაში, შესაძლოა ვერ მოხდეს აღნიშნული მცენარეების მდგრადობისა და სიცოცხლისუნარიანობის შენარჩუნება.

1 ალვის ხე (Populus nigra) N 85 - არის საამორტიზაციო ხნოვანებას მიღწეული გადაბერებული ინდივიდი, რომელიც წაქცევის ან მსხვილი ხმელი ტოტების ცვენის რისკის გამო, პოტენციურ საფრთხეს წარმოადგენს გარემოსთვის.

არაჯანსაღ და ავარიულ მცენარეთა რაოდენობები და ნუმერაცია სახეობების მიხედვით ქვემოთ ცხრილშია მოცემული.

ცხრილი 1. *მცენარეთა განაწილება მათი სახეობისა და მდგომარეობის მიხედვით.*

I. ხილკენკროვნები	*სულ:*	*337*	*ჯანსაღი:*	*245*	*არაჯანსაღი:*	*92*
1. *კომში (Cydonia oblonga)*	სულ:	1	ჯანსაღი:	1	**არაჯანსაღი:**	**0**
2. *ველური ფშატი (Elaeagnus angustifolia)*	სულ:	3	ჯანსაღი:	3	**არაჯანსაღი:**	**0**
3. *ლეღვი (Ficus carica)*	სულ:	134	ჯანსაღი:	87	**არაჯანსაღი:**	**47**
47 ავარიული - 156, 261, 378, 409, 456, 474, 509, 531, 540, 565, 572, 585-586, 590, 593, 618, 626, 631, 681, 684, 714, 721, 742, 744, 746, 751-752, 754, 760, 763, 767, 779-780, 791, 934, 1029, 1037, 1042, 1056, 1060, 1063, 1068, 1093-1094, 1096, 1745, 1754						
4. *ვაშლი (Malus domestica)*	სულ:	5	ჯანსაღი:	5	**არაჯანსაღი:**	**1**
1 ავარიული - 312						
5. *ნუში (Prunus amygdalus)*	სულ:	1	ჯანსაღი:	0	**არაჯანსაღი:**	**0**
6. *ჭერამი (Prunus armeniaca)*	სულ:	72	ჯანსაღი:	51	**არაჯანსაღი:**	**21**
12ავარიული - 368,619,620,777,787,788,937,942,950,951,952,1062,						
15 ზეხმელი - 600, 668, 824, 854, 990, 1880, 1909						
2 ხმობადი - 827, 887						
7. *ბალი (Prunus avium)*	სულ:	1	ჯანსაღი:	1	**არაჯანსაღი:**	**0**
8. *ტყემალი (Prunus cerasifera)*	სულ:	29	ჯანსაღი:	26	**არაჯანსაღი:**	**3**
1 ავარიული - 520						
2 ზეხმელი - 1845, 2006						
9. *ალუბალი (Prunus cerasus)*	სულ:	8	ჯანსაღი:	8	**არაჯანსაღი:**	**0**
10 *ატამი (Prunus persica)*	სულ:	1	ჯანსაღი:	1	**არაჯანსაღი:**	**0**
11. *ბროწეული (Punica granatum)*	სულ:	80	ჯანსაღი:	60	**არაჯანსაღი:**	**20**
15 ავარიული - 284, 290 ,291, 314, 315, 333, 342, 343, 380, 518, 579, 580, 628, 1065, 1066,						
1 ზეხმელი - 1516						
4 ხმობადი - 395, 397, 401, 403						
12 *მსხალი (Pyrus)*	სულ:	1	ჯანსაღი:	1	**არაჯანსაღი:**	**0**
13 *ვაზი (Vitis vinifera)*	სულ:	1	ჯანსაღი:	1	**არაჯანსაღი:**	**0**
II. ბუჩქები	*სულ:*	*233*	*ჯანსაღი:*	*225*	*არაჯანსაღი:*	*8*
14 *კვიდო (Ligustrum)*	სულ:	211	ჯანსაღი:	203	**არაჯანსაღი:**	**8**
7 ავარიული - 248, 382, 790, 915, 1204, 1205, 1208						
1 ზეხმელი - 1503						
15 *იასამანი (Syringa)*	სულ:	6	ჯანსაღი:	6	**არაჯანსაღი:**	**0**
16 *მარადმწვანე ძახველი (Viburnum tinus)*	სულ:	10	ჯანსაღი:	10	**არაჯანსაღი:**	**0**
17 *იუკა (Yucca)*	სულ:	6	ჯანსაღი:	6	**არაჯანსაღი:**	**0**
III. დაბალი ღირებულების ფოთლოვნები	*სულ:*	*128*		*826*	*არაჯანსაღი:*	*455*

1 ჯანსაღი:				
18 *ამერიკული ნეკერჩხალი (Acer negundo)*	სულ: 43	ჯანსაღი: 22	**არაჯანსაღი:**	**21**
14 ავარიული - 679, 683, 693, 708-710, 715, 717, 719-720, 756, 758, 761, 947 2 ზეხმელი - 605, 1802 5 ხმობადი - 597, 697, 699, 704, 1803				
19 *ბოკვი (Acer velutinum)*	სულ: 23	ჯანსაღი: 20	**არაჯანსაღი:**	**3**
3 ავარიული - 1753, 1762, 1763				
20 *ხემყრალი (Ailanthus altissima)*	სულ: 617	ჯანსაღი: 390	**არაჯანსაღი:**	**227**
213 ავარიული - 1, 27, 29, 174-195, 257-260, 262, 265-273, 275-276, 278-281, 283, 287-289, 292-293, 297-299, 301-302, 304-306, 308-309, 324, 338-341, 369-377, 385-388, 412-414, 416-421, 457, 470-472, 476-477, 508, 511-512 519, 521-524, 526-529, 563, 566-567, 569-571, 573-574, 576-578, 581, 584, 588, 606-613, 615, 617, 621-625, 627, 629-630, 638, 640-641, 655-660, 662, 664, 691, 711-713, 716, 725, 749, 765, 768, 770-776, 785, 792-794, 938, 943-946, 948-949, 954-959, 1018, 1027, 1034-1036, 1038-1041, 1043, 1049-1050, 1061, 1069, 1091-1092, 1095, 1097-1099, 1102-1103, 1160, 1315, 1760-1761, 1780, 1784, 1799, 2105-2106 12 ზეხმელი - 723-724, 992, 1002-1003, 1288, 1766, 1774, 1778, 1874-1875, 2110 2 ხმობადი - 594, 1090				
21 *იფანი (Fraxinus)*	სულ: 2	ჯანსაღი: 1	**არაჯანსაღი:**	**1**
1 ავარიული - 680				
22 *კელრეუტერია (Koelreuteria paniculata)*	სულ: 36	ჯანსაღი: 25	**არაჯანსაღი:**	**11**
8 ავარიული - 282, 294-296, 321, 507, 537-538 3 ხმობადი - 602-604				
23 *კვიდო - ხე (Ligustrum)*	სულ: 48	ჯანსაღი: 48	**არაჯანსაღი:**	**0**
24 *თუთა (Morus)*	სულ: 149	ჯანსაღი: 86	**არაჯანსაღი:**	**63**
56 ავარიული - 152, 311, 390, 410-411, 525, 564, 568, 575, 582-583, 587, 589, 591, 595-596, 616, 685, 692, 707, 718, 722, 736-741, 743, 745, 747-748, 750, 755, 757, 759, 762, 764, 766, 778, 781-784, 786, 789, 939-940, 978-981, 984, 1028, 1033, 2065 1 ზეხმელი - 1180 4 ხმობადი 705, 2063-2064, 2083 1 გადაბერებული - 2039 1 ფაუტი - 82				
25 *ჭადარი (Platanus)*	სულ: 21	ჯანსაღი: 19	**არაჯანსაღი:**	**2**
2 ავარიული - 960, 1067				
26 *კანადური ვერხვი (Populus deltoides)*	სულ: 46	ჯანსაღი: 37	**არაჯანსაღი:**	**9**
9 ავარიული - 115, 930-933, 941, 1076, 1080, 1082,				
27 *ალვის ხე (Populus nigra)*	სულ: 17	ჯანსაღი: 14	**არაჯანსაღი:**	**3**
2 ავარიული - 592, 1075 1 ამორტიზირებული - 85				
28 *შავი ვერხვი (Populus nigra)*	სულ: 3	ჯანსაღი: 3	**არაჯანსაღი:**	**0**
29 *თუთუბო (Rhus coriaria)*	სულ: 13	ჯანსაღი: 0	**არაჯანსაღი:**	**13**
13 ავარიული - 513-517, 632-637, 661, 663,				
30 *თეთრი აკაცია (Robinia pseudoacacia)*	სულ: 221	ჯანსაღი: 128	**არაჯანსაღი:**	**93**
74 ავარიული - 146-151, 153-155, 168, 245-247, 249-253, 285-286, 310, 313, 316-320, 322-323, 325-332, 334-337, 454, 473, 475, 510, 534, 536, 539, 541-542, 544-546, 548-562, 614, 639, 642, 686, 689-690 2 ზეხმელი - 2019, 2022 17 ხმობადი - 483-487, 489, 491-493, 495-500, 502, 2026				
31 *წნორი (Salix alba)*	სულ: 4	ჯანსაღი: 2	**არაჯანსაღი:**	**2**
2 ავარიული - 114, 116				
32 *იაპონური სოფორა (Sophora japonica)*	სულ: 38	ჯანსაღი: 31	**არაჯანსაღი:**	**7**
6 ავარიული - 406-407, 415, 469, 478, 2007, 1 ფაუტი - 1959				
IV. დაბალი ღირებულების წისვოვნები	*სულ: 37*	*ჯანსაღი: 34*	*არაჯანსაღი:*	*3*
33 *ჰიმალაის კედარი (Cedrus deodara)*	სულ: 11	ჯანსაღი: 9	**არაჯანსაღი:**	**3**
3 ზეხმელი - 1179, 1413, 1443				
34 *კვიპაროზი - ჰორიზონტული (Cupressus)*	სულ: 2	ჯანსაღი: 2	**არაჯანსაღი:**	**0**
35 *შავი ფიჭვი (Pinus nigra)*	სულ: 24	ჯანსაღი: 24	**არაჯანსაღი:**	**0**

V. მაღალი ღირებულების ფოთლოვნები	*სულ:*	*168*	*ჯანსაღი:*	*125*	*არაჯანსაღი:*	*43*
36 *კავკასიური აკაკი (Celtis caucasica)*	სულ:	1	ჯანსაღი:	1	**არაჯანსაღი:**	**0**
37 *ჩვეულებრივი ხურმა (Diospyros lotus)* 3 ავარიული - 687, 769, 1750 1 ზეხმელი - 700 1 ხმობადი - 701	სულ:	25	ჯანსაღი:	20	**არაჯანსაღი:**	**5**
38 *კაკლის ხე (Juglans regia)** 2 ავარიული - 998, 1206 1 ხმობადი - 379	სულ:	12	ჯანსაღი:	9	**არაჯანსაღი:**	**3**
39 *დაფნა (Laurus nobilis)** 5 ავარიული - 381, 383-384, 682, 688,	სულ:	73	ჯანსაღი:	68	**არაჯანსაღი:**	**5**
40 *თელა (Ulmus minor)**	სულ:	57	ჯანსაღი:	27	**არაჯანსაღი:**	**30**
30 ავარიული - 255-256, 263-264, 274, 277, 300, 303, 307, 530, 532-533, 535, 543, 547, 726-735, 753, 1064, 1073-1074, 1203						
VI. მაღალი ღირებულების წიწვოვნები	*სულ:*	*82*	*ჯანსაღი:*	*77*	*არაჯანსაღი:*	*5*
41 *ელდარის ფიჭვი (Pinus eldarica)* 3 ავარიული - 254, 1100-1101 2 ზეხმელი - 358, 2095	სულ:	40	ჯანსაღი:	35	**არაჯანსაღი:**	**5**
42 *აღმოსავლეთის ბიოტა (Platycladus orientalis)*	სულ:	42	ჯანსაღი:	42	**არაჯანსაღი:**	**0**

** საქართველოს წითელი ნუსხით დაცული სახეობა*

გადარგვის შესაძლებლობა

გადარგვის შესაძლებლობის განსაზღვრისას, მხედველობაში მიიღება შემდეგი პირობები: მცენარე უნდა იყოს ჯანსაღი და კარგად განვითარებული, არ იყოს წვერხმელი, არ გააჩნდეს გულის სიდამპლე ან დაავადება, ვარჯში ხმელი ტოტების რაოდენობა არ აღემატებოდეს 15 %-ს, არ იყოს გადაბერებული/ამორტიზებული. თუ ასეთი ხეების გადარგვა მოხდება წლის არასავეგეტაციო პერიოდში, გადარგვისა და შემდგომი მოვლის სათანადო მეთოდოლოგიის მკაცრი დაცვით და თუ ადგილი არ ექნება მათზე ძლიერ მექანიკურ ან ხელოვნურ ფიზიკურ-ქიმიურ ზემოქმედებას, მაშინ მათი გადარგვის შემდგომი გახარების ალბათობა იქნება ფაქტიურად ისეთივე, როგორიც იქნებოდა მათი ადგილზე შენარჩუნების შემთხვევაში.

შეფასების შედეგად დადგინდა, რომ, საჭიროების შემთხვევაში, სათანადო მეთოდიკის გამოყენებით, გადარგვას (შემდგომი გახარების მაღალი ალბათობით) შეიძლება დაექვემდებაროს მიწის ნაკვეთზე არსებული 1229 არახილკენკროვანი და 61 ძირი, 12 სმ-ზე მეტი დიამეტრის ხილკენკროვანი, რომლებიც მოიცავს შემდეგ ნომრებს: 2-26, 28, 30-56, 58-80, 87-94, 97-111, 113, 117, 119-120, 122-145, 166-167, 169-173, 196-244, 366-367, 391-394, 396, 398-400, 402, 404-405, 408, 422-430, 432-434, 436-437, 441, 443, 446, 449-452, 455, 458, 460-468, 479-482, 488, 490, 494, 501, 503-504, 506, 598-599, 601, 643-649, 651-654, 665-667, 669-678, 694-696, 698, 702-703, 795-796, 804-805, 807, 810-811, 813-822, 826, 830, 832-838, 840-842, 845-853, 857-861, 863-873, 875-881, 883, 885-886, 888-891, 893-895, 897-913, 916-917, 920-929, 936, 953, 961-965, 969-976, 982-983, 986-987, 991, 993-997, 999-1001, 1004-1009, 1011-1015, 1017, 1021, 1023, 1025-1026, 1030-1031, 1044, 1046-1047, 1054, 1057, 1071-1072, 1077-1079, 1081, 1083-1089, 1105-1106, 1108-1110, 1113-1114, 1118, 1127-1129, 1132, 1134, 1139, 1143-1145, 1148-1158, 1161-1168, 1172, 1177, 1182-1183, 1186, 1188, 1193-1195, 1197-1202, 1209-1212, 1214-1231, 1237-1252, 1254-1265, 1268, 1272-1283, 1286-1287, 1289-1304, 1306-1313, 1316-1347, 1349-1363, 1365-1373, 1375-1388, 1390, 1392-1409, 1412, 1415-1419, 1421-1442, 1446, 1451-1453, 1457-1500, 1504-1515, 1518-1527, 1529-1531, 1533-1534, 1538, 1540-1560, 1562-1563, 1569-1613, 1616-1678, 1680-1709, 1711, 1713, 1715-1722, 1725-1741, 1743-1744, 1746-1749, 1751-1752, 1755-1759, 1764-1765, 1767-1773, 1775-1777, 1779, 1781-1783, 1785-1791, 1793-1798, 1801, 1804-1830, 1832-1835, 1838-1844,

1846-1853, 1855-1857, 1860-1873, 1876-1879, 1882-1883, 1887-1901, 1903-1908, 1911-1913, 1915-1916, 1918-1936, 1938-1942, 1945-1951, 1953-1955, 1957-1958, 1961, 1964-1965, 1968-1975, 1977-1978, 1980, 1983-1984, 1987, 1992-1994, 1996-1997, 1999, 2001, 2005, 2010, 2012, 2021, 2028-2033, 2036-2037, 2040-2046, 2048-2055, 2059, 2061, 2067-2068, 2074, 2076-2077, 2082, 2086-2092, 2099-2100, 2102-2103, 2107-2108, 2111-2113, 2115, 2118, 2120-2122, 2124-2140.

მათგან, 1168 მცენარის ღეროს დიამეტრი არის 25 სმ ან ნაკლები, ხოლო 122 მცენარე არის დიდტანიანი (ღეროს დიამეტრით 25 სმ-ზე მეტი).

25 სმ ან ნაკლები დიამეტრის გადარგვადი მეცნარეების რაოდენობები და ნომრები სახეობების მიხედვით:

- 2 ველური ფშატი (Elaeagnus angustifolia) NN 1998, 2013
- 15 ლეღვი (Ficus carica) NN 112, 389, 431, 977, 985, 988-989, 1019, 1176, 1185, 1614-1615, 1914, 2078, 2119
- 1 ვაშლი (Malus domestica) N 1126
- 6 ჭერამი (Prunus armeniaca) NN 882, 1070, 1120, 1159, 1910, 2047
- 1 ბალი (Prunus avium) N 1173
- 11 ტყემალი (Prunus cerasifera) NN 1058, 1119, 1130-1131, 1364, 1568, 1831, 1989, 2034-2035, 2116
- 10 ბროწეული (Punica granatum) NN 1956, 1960, 1962, 1985, 2004, 2093-2094, 2101, 2104, 2109
- 203 კვიდო (Ligustrum) NN 13, 70-73, 805, 816-817, 819-821, 846-847, 853, 857, 859, 864, 888-889, 891, 893-895, 903-907, 909, 912-913, 953, 965, 975, 986, 997, 1000-1001, 1004-1008, 1177, 1193, 1195, 1197-1200, 1202, 1211-1212, 1217-1222, 1224-1226, 1228-1229, 1238-1249, 1251-1252, 1254-1256, 1258-1259, 1268, 1272-1283, 1287, 1297-1299, 1301-1302, 1306, 1308, 1310, 1316-1322, 1382, 1384-1386, 1392-1406, 1423-1442, 1457-1487, 1490-1491, 1494-1496, 1504-1509, 1512, 1515, 1520, 1713, 2041, 2102-2103, 2122, 2137, 2140
- 6 იასამანი (Syringa) NN 54, 55, 810, 1513, 2087-2088
- 10 მარადმწვანე ძახველი (Viburnum tinus) NN 1289-1293, 1307, 1309, 1311-1313
- 6 იუკა (Yucca) NN 1118, 1127-1128, 1488-1489, 1511
- 14 ამერიკული ნეკერჩხალი (Acer negundo) NN 694, 702, 976, 1017, 1375, 1412, 1804, 1809, 1811, 1814, 1817, 1823, 1846, 1852
- 20 ბოკვი (Acer velutinum) NN 1740-1741, 1743-1744, 1746, 1759, 1767, 1769-1773, 1775-1777, 1779, 1781-1782, 1785-1786
- 382 ხემყრალი (Ailanthus altissima) NN 2-12, 14-26, 28, 30-44, 46-53, 56, 58-69, 76-80, 87, 97-102, 119, 122, 124-139, 173, 196-219, 222-237, 239-244, 367, 391, 430, 433-434, 441, 443, 446, 449, 451-452, 462, 464-467, 503, 646-648, 651-654, 665-667, 669-671, 673-675, 796, 807, 811, 822, 835-838, 840-842, 845, 851-852, 872-873, 890, 916-917, 920-929, 936, 961-964, 969-974, 991, 993, 1011-1012, 1014-1015, 1046, 1084, 1086, 1089, 1106, 1108-1109, 1139, 1143-1145, 1151-1158, 1161-1168, 1172, 1186, 1188, 1325, 1330, 1499, 1521-1522, 1524, 1526, 1530, 1533, 1578-1613, 1626-1628, 1640, 1642-1644, 1650-1651, 1655-1660, 1662-1668, 1670-1674, 1682-1684, 1687, 1693-1695, 1697-1703, 1708-1709, 1725-1727, 1737-1739, 1747-1749, 1751-1752, 1755-1758, 1764-1765, 1768, 1783, 1787-1791, 1796, 1835, 1870, 1872-1873, 1876, 1879, 1913, 1928, 1930, 1977, 1980, 1983, 2043, 2048, 2050-2051, 2055, 2061, 2099-2100, 2108, 2115
- 1 იფანი (Fraxinus) N 1888
- 25 კელრეუტერია (Koelreuteria paniculata) NN 400, 429, 432, 436, 506, 599, 601, 804, 1047, 1616-1620, 1629, 1641, 1645, 1717-1719, 1721-1722, 1912, 1972, 2046

- 41 კვიდო - ხე (Ligustrum) NN 848, 850, 865-871, 876, 878, 885, 1182-1183, 1201, 1210, 1227, 1230-1231, 1250, 1295, 1303, 1365-1373, 1376-1378, 1416-1417, 1514, 1675, 1677-1678, 1706
- 57 თუთა (Morus) NN 45, 74-75, 123, 166-167, 450, 458, 460, 463, 494, 858, 883, 1044, 1072, 1085, 1105, 1110, 1132, 1237, 1387-1388, 1390, 1415, 1418-1419, 1422, 1451-1452, 1500, 1523, 1527, 1531, 1534, 1623, 1646, 1649, 1669, 1676, 1808, 1819, 1847, 1849, 1851, 1856, 1864, 1878, 1899-1901, 1904-1907, 1938-1939, 1984
- 1 ჭადარი (Platanus) N 1525
- 33 კანადური ვერხვი (Populus deltoides) NN 104-106, 108, 110-111, 113, 117, 1023, 1030-1031, 1077-1079, 1083, 1087-1088, 1681, 1685-1686, 1688-1692, 1705, 1715, 1728-1729, 1731-1734
- 13 ალვის ხე (Populus nigra) NN 88-90, 92, 93-94, 103, 140-145
- 3 შავი ვერხვი (Populus nigra) NN 2129, 2130-2131
- 122 თეთრი აკაცია (Robinia pseudoacacia) NN 169-172, 455, 461, 479-482, 504, 643-645, 676-678, 795, 818, 1540-1560, 1562-1563, 1569-1577, 1621-1622, 1624-1625, 1630-1639, 1647-1648, 1652-1654, 1661, 1882-1883, 1894, 1897-1898, 1911, 1919-1923, 1925, 1929, 1932-1933, 1940, 1942, 1945, 1947, 1949, 1954-1955, 1957, 1996-1997, 1999, 2001, 2028-2033, 2037, 2049, 2052-2054, 2067-2068, 2120-2121, 2124-2128, 2132-2134, 2136
- 1 წნორი (Salix alba) N 120
- 22 იაპონური სოფორა (Sophora japonica) NN 366, 394, 405, 408, 468, 877, 886, 899, 982-983, 1334, 1337-1338, 1379, 1380, 1711, 1793-1795, 1968, 1970, 2042
- 1 შავი ფიჭვი (Pinus nigra) N 1453
- 1 კავკასიური აკაკი (Celtis caucasica) N 1828
- 18 ჩვეულებრივი ხურმა (Diospyros lotus) NN 832-833, 849, 860-861, 863, 908, 911, 987, 995, 1013, 1510, 1816, 1830, 1833, 1877, 1924, 2138
- 8 კაკლის ხე (Juglans regia) NN 1057, 1529, 1538, 1707, 1797, 2045, 2076- 2077
- 68 დაფნა (Laurus nobilis) NN 238, 393, 396, 399, 404, 488, 490, 501, 598, 672, 698, 703, 813, 815, 834, 879-881, 897, 910, 996, 999, 1408-1409, 1798, 1820, 1826-1827, 1838-1842, 1844, 1857, 1860, 1862, 1865-1869, 1871, 1889-1893, 1896, 1927, 1931, 1934, 1948, 1953, 1958, 1964-1965, 1969, 1973, 1987, 1992-1994, 2005, 2010, 2044, 2135, 2139
- 26 თელა (Ulmus minor) NN 220-221, 422-428, 437, 1021, 1025-1026, 1054, 1071, 1113-1114, 1129, 1134, 1497-1498, 1680, 1696, 2082, 2090, 2092
- 40 აღმოსავლეთის ბიოტა (Platycladus orientalis) NN 898, 900-902, 1149, 1265, 1323-1324, 1326-1329, 1331-1333, 1335-1336, 1339-1347, 1349-1362

დიდტანიანი (25 სმ-ზე მეტი დიამეტრის) გადარგვადი ერთეულების რაოდენობები და ნომრები სახეობების მიხედვით:

- 1 ველური ფშატი (Elaeagnus angustifolia) N 2014
- 9 ლეღვი (Ficus carica) NN 1305, 1348, 1837, 1858, 1886, 1902, 1937, 2057, 2114
- 5 ჭერამი (Prunus armeniaca) NN 1175, 1284, 1836, 1884, 2056
- 8 ამერიკული ნეკერჩხალი (Acer negundo) NN 695-696, 1805-1807, 1810, 1812-1813
- 8 ხემყრალი (Ailanthus altissima) NN 649, 994, 1915-1916, 1926, 2012, 2021, 2059
- 7 კვიდო - ხე (Ligustrum) NN 1209, 1214-1216, 1296, 1492-1493
- 29 თუთა (Morus) NN 814, 875, 1801, 1815, 1818, 1821-1822, 1824-1825, 1829, 1832, 1843, 1848, 1850, 1853, 1855, 1861, 1863, 1887, 1918, 1946, 1978, 2040, 2086, 2089, 2107, 2111-2113
- 18 ჭადარი (Platanus) NN 1223, 1257, 1260, 1263-1264, 1294, 1300, 1304, 1363, 1381, 1383, 1518-1519, 1704, 1716, 1720, 1735, 1736
- 4 კანადური ვერხვი (Populus deltoides) NN 107, 109, 1081, 1730
- 1 ალვის ხე (Populus nigra) N 91

- 6 თეთრი აკაცია (Robinia pseudoacacia) NN 1935-1936, 1941, 1950-1951, 2036
- 1 წნორი (Salix alba) N 2118
- 9 იაპონური სოფორა (Sophora japonica) NN 392, 398, 402, 1903, 1908, 1961, 1971, 1974-1975
- 1 კვიპაროზი - ჰორიზონტული (Cupressus) N 830
- 7 შავი ფიჭვი (Pinus nigra) NN 1148, 1194, 1261-1262, 1407, 1421, 1446
- 2 ჩვეულებრივი ხურმა (Diospyros lotus) NN 1009, 1834
- 1 კაკლის ხე (Juglans regia) N 1895
- 1 თელა (Ulmus minor) N 2091
- 2 ელდარის ფიჭვი (Pinus eldarica) NN 826, 2074
- 2 აღმოსავლეთის ბიოტა (Platycladus orientalis) NN 1150, 1286

დასკვნა

ქვემოთ, პუნქტებად მოცემულია 2025 წლის 8 მარტიდან 28 მარტის ჩათვლით, ქ. თბილისში, წულაძის ქუჩის N54 მისამართზე, შპს “ისანი პარკ რეზიდენსის” საკუთრებაში არსებულ, ს/კ 01.17.11.034.071 მიწის ნაკვეთზე, 2140 მერქნიანი მცენარის ხარისხობრივი შეფასების შემაჯამებელი მონაცემები.

1. რაოდენობები სახეობათა ჯგუფებისა და მცენარეთა მდგომარეობის მიხედვით. შეფასებული 2140 მერქნიანი მცენარიდან 1534 არის ჯანსაღი, 606 - ავარიული, ამორტიზებული, გადაბერებული, ფაუტი, ხმობადი ან ზეხმელი. მათ შორის არის:

- 338 ხილკენკროვანი (76 ავარიული, 6 ხმობადი, 10 ზეხმელი)
- 233 ბუჩქოვან სახეობათა წარმომადგენელი (7 ავარიული, 1 ზეხმელი)
- 1281 დაბალი ღირებულების ფოთლოვანი (403 ავარიული, 1 ამორტიზებული, 1 გადაბერებული, 2 ფაუტი, 31 ხმობადი, 17 ზეხმელი)
- 38 დაბალი ღირებულების წიწვოვანი (3 ზეხმელი)
- 168 მაღალი ღირებულების ფოთლოვანი (40 ავარიული, 2 ხმობადი, 1 ზეხმელი)
- 82 მაღალი ღირებულების წიწვოვანი (3 ავარიული, 2 ზეხმელი)

2. საქართველოს წითელი ნუსხით დაცულ მცენარეთა სახეობები, რაოდენობები, ნომრები. აღიწერა საქართველოს წითელი ნუსხით დაცული 142 მცენარე, კერძოდ:

- 12 კაკლის ხე (Juglans regia) NN 379 (ხმობადი), 998 (ავარიული), 1057, 1206 (ავარიული), 1529, 1538, 1707, 1797, 1895, 2045, 2076, 2077
- 73 დაფნა (Laurus nobilis) NN 238, 381 (ავარიული), 383-384 (ავარიული), 393, 396, 399, 404, 488, 490, 501, 598, 672, 682 (ავარიული), 688 (ავარიული), 698, 703, 813, 815, 834, 879-881, 897, 910, 996, 999, 1408-1409, 1798, 1820, 1826-1827, 1838-1842, 1844, 1857, 1860, 1862, 1865-1869, 1871, 1889-1893, 1896, 1927, 1931, 1934, 1948, 1953, 1958, 1964-1965, 1969, 1973, 1987, 1992-1994, 2005, 2010, 2044, 2135, 2139
- 57 თელა (Ulmus minor) NN 220-221, 255-256 (ავარიული), 263-264 (ავარიული), 274 (ავარიული), 277 (ავარიული), 300 (ავარიული), 303 (ავარიული), 307 (ავარიული), 422-428, 437, 530 (ავარიული), 532-533 (ავარიული), 535 (ავარიული), 543 (ავარიული), 547 (ავარიული), 726-735 (ავარიული), 753 (ავარიული), 1021, 1025-1026, 1054, 1064 (ავარიული), 1071, 1073-1074 (ავარიული), 1113-1114, 1129, 1134, 1203 (ავარიული), 1497-1498, 1680, 1696, 2082, 2090-2092

3. არაჯანსაღ მცენარეთა სახეობები, რაოდენობები, ნომრები. სულ გამოვლინდა 606 არაჯანსაღი და ავარიული (1 გადაბერებული, 1 ამორტიზებული, 2 ფაუტი, 39 ხმობადი, 34 ზეხმელი და 529 ავარიული) მცენარე, კერძოდ:

- **92 ხილკენკროვანი:** 47 ლეღვი (Ficus carica), 1 ვაშლი (Malus domestica), 21 ჭერამი (Prunus armeniaca), 3 ტყემალი (Prunus cerasifera), 20 ბროწეული (Punica granatum)
- **8 ბუჩქოვანი სახეობის მცენარე:** 8 კვიდო (Ligustrum)
- **455 დაბალი ღირებულების ფოთლოვანი**: 21 ამერიკული ნეკერჩხალი (Acer negundo), 3 ბოკვი (Acer velutinum), 227 ხემყრალი (Ailanthus altissima), 1 იფანი (Fraxinus), 11

კელრეუტერია (Koelreuteria paniculata), 63 თუთა (Morus), 2 ჭადარი (Platanus), 9 კანადური ვერხვი (Populus deltoides), 3 ალვის ხე (Populus nigra), 13 თუთუბო (Rhus coriaria), 93 თეთრი აკაცია (Robinia pseudoacacia), 2 წნორი (Salix alba), 7 იაპონური სოფორა (Sophora japonica)

- **3 დაბალი ღირებულების წიწვოვანი**: 3 ჰიმალაის კედარი (Cedrus deodara)
- **43 მაღალი ღირებულების ფოთლოვანი**: 5 ჩვეულებრივი ხურმა (Diospyros lotus), 3 კაკლის ხე (Juglans regia), 5 დაფნა (Laurus nobilis), 30 თელა (Ulmus minor)
- **5 მაღალი ღირებულების წიწვოვანი**: 5 ელდარის ფიჭვი (Pinus eldarica)

არაჯანსაღი და ავარიული მცენარეების ნომრებია: NN 1, 27, 29, 82, 85, 114-116, 146-156, 168, 174-195, 245-343, 358, 368-388, 390, 395, 397, 401, 403, 406-407, 409-421, 454, 456-457, 469-478, 483-487, 489, 491-493, 495-500, 502, 507-597, 600, 602-642, 655-664, 668, 679-693, 697, 699-701, 704-705, 707-794, 824, 827, 854, 887, 915, 930-934, 937-952, 954-960, 978-981, 984, 990, 992, 998, 1002-1003, 1018, 1027-1029, 1033-1043, 1049-1050, 1056, 1060-1069, 1073-1076, 1080, 1082, 1090-1103, 1160, 1179-1180, 1203-1206, 1208, 1288, 1315, 1413, 1443, 1503, 1516, 1745, 1750, 1753-1754, 1760-1763, 1766, 1774, 1778, 1780, 1784, 1799, 1802-1803, 1845, 1874-1875, 1880, 1909, 1959, 2006-2007, 2019, 2022, 2026, 2039, 2063-2065, 2083, 2095, 2105-2106, 2110.

4. ავარიული მცენარეები. გამოვლინდა 529 ავარიული მცენარე, რომელთაგან 503 ინდივიდი შენობათა ნანგრევებზეა ამოსული, ხოლო 27 ინდივიდი არსებული შენობის კედლის ძირიდან არის ამოსული. მათი ნომრებია NN 1, 27, 29, 114-116, 146-156, 168, 174-195, 245-343, 368-378, 380-388, 390, 406-407, 409-421, 454, 456-457, 469-478, 507-593, 595-596, 606-642, 655-664, 679-693, 707-722, 725-794, 915, 930-934, 937-952, 954-960, 978-981, 984, 998, 1018, 1027-1029, 1033-1043, 1049-1050, 1056, 1060-1069, 1073-1076, 1080, 1082, 1091-1103, 1160, 1203-1206, 1208, 1315, 1745, 1750, 1753-1754, 1760-1763, 1780, 1784, 1799, 2007, 2065, 2105-2106

5. 12 სმ-ზე მეტი დიამეტრის მქონე ჯანსაღი ხილკენკროვნების რაოდენობა და ნომრები:

- 61 ძირი. NN 112, 389, 431, 882, 977, 985, 988-989, 1019, 1058, 1070, 1119-1120, 1126, 1130-1131, 1159, 1173, 1175-1176, 1185, 1284, 1305, 1348, 1364, 1568, 1614-1615, 1831, 1836-1837, 1858, 1884, 1886, 1902, 1910, 1914, 1937, 1956, 1960, 1962, 1985, 1989, 1998, 2004, 2013-2014, 2034-2035, 2047, 2056-2057, 2078, 2093-2094, 2101, 2104, 2109, 2114, 2116, 2119

6. გადარგვადი მცენარეები. საჭიროების შემთხვევაში, შესაბამისი მეთოდიკის გამოყენებით, <u>გახარების მაღალი ალბათობის პირობით</u>, 1229 არახილკენკროვანი და 61 ძირი, 12 სმ-ზე მეტი დიამეტრის ხილკენკროვანი მცენარე შესაძლებელია დაექვემდებაროს გადარგვას - NN 2-26, 28, 30-56, 58-80, 87-94, 97-111, 113, 117, 119-120, 122-145, 166-167, 169-173, 196-244, 366-367, 391-394, 396, 398-400, 402, 404-405, 408, 422-430, 432-434, 436-437, 441, 443, 446, 449-452, 455, 458, 460-468, 479-482, 488, 490, 494, 501, 503-504, 506, 598-599, 601, 643-649, 651-654, 665-667, 669-678, 694-696, 698, 702-703, 795-796, 804-805, 807, 810-811, 813-822, 826, 830, 832-838, 840-842, 845-853, 857-861, 863-873, 875-881, 883, 885-886, 888-891, 893-895, 897-913, 916-917, 920-929, 936, 953, 961-965, 969-976, 982-983, 986-987, 991, 993-997, 999-1001, 1004-1009, 1011-1015, 1017, 1021, 1023, 1025-1026, 1030-1031, 1044, 1046-1047, 1054, 1057, 1071-1072, 1077-1079, 1081, 1083-1089, 1105-1106, 1108-1110, 1113-1114, 1118, 1127-1129, 1132, 1134, 1139, 1143-1145, 1148-1158, 1161-1168, 1172, 1177, 1182-1183, 1186, 1188, 1193-1195, 1197-1202, 1209-1212, 1214-1231, 1237-1252, 1254-1265, 1268, 1272-1283, 1286-1287, 1289-1304, 1306-1313, 1316-1347, 1349-1363, 1365-1373, 1375-1388, 1390, 1392-1409, 1412, 1415-1419, 1421-1442, 1446, 1451-1453, 1457-1500, 1504-1515, 1518-1527, 1529-1531, 1533-1534, 1538, 1540-1560, 1562-1563, 1569-1613, 1616-1678, 1680-1709, 1711, 1713, 1715-1722, 1725-1741, 1743-1744, 1746-1749, 1751-1752, 1755-1759, 1764-1765, 1767-1773, 1775-1777, 1779, 1781-1783, 1785-1791, 1793-1798, 1801, 1804-1830, 1832-1835, 1838-1844, 1846-1853, 1855-1857, 1860-1873, 1876-1879, 1882-1883, 1887-1901, 1903-1908, 1911-1913, 1915-1916, 1918-1936, 1938-1942, 1945-1951, 1953-1955, 1957-1958, 1961, 1964-1965, 1968-1975, 1977-1978, 1980, 1983-1984, 1987, 1992-1994,

1996-1997, 1999, 2001, 2005, 2010, 2012, 2021, 2028-2033, 2036-2037, 2040-2046, 2048-2055, 2059, 2061, 2067-2068, 2074, 2076-2077, 2082, 2086-2092, 2099-2100, 2102-2103, 2107-2108, 2111-2113, 2115, 2118, 2120-2122, 2124-2140. მათგან, **25 სმ-ზე მეტი დიამეტრის არის 122 ინდივიდი:**

- 1 ველური ფშატი (Elaeagnus angustifolia) N 2014
- 9 ლეღვი (Ficus carica) NN 1305, 1348, 1837, 1858, 1886, 1902, 1937, 2057, 2114
- 5 ჭერამი (Prunus armeniaca) NN 1175, 1284, 1836, 1884, 2056
- 8 ამერიკული ნეკერჩხალი (Acer negundo) NN 695, 696, 1805, 1806, 1807, 1810, 1812, 1813
- 8 ხემყრალი (Ailanthus altissima) NN 649, 994, 1915, 1916, 1926, 2012, 2021, 2059
- 7 კვიდო - ხე (Ligustrum) NN 1209, 1214, 1215, 1216, 1296, 1492, 1493
- 30 თუთა (Morus) NN 814, 875, 1801, 1815, 1818, 1821, 1822, 1824, 1825, 1829, 1832, 1843, 1848, 1850, 1853, 1855, 1861, 1863, 1887, 1918, 1946, 1978, 2039, 2040, 2086, 2089, 2107, 2111, 2112, 2113
- 18 ჭადარი (Platanus) NN 1223, 1257, 1260, 1263, 1264, 1294, 1300, 1304, 1363, 1381, 1383, 1518, 1519, 1704, 1716, 1720, 1735, 1736
- 4 კანადური ვერხვი (Populus deltoides) NN 107, 109, 1081, 1730
- 1 ალვის ხე (Populus nigra) N 91
- 6 თეთრი აკაცია (Robinia pseudoacacia) NN 1935, 1936, 1941, 1950, 1951, 2036
- 1 წნორი (Salix alba) N 2118
- 9 იაპონური სოფორა (Sophora japonica) NN 392, 398, 402, 1903, 1908, 1961, 1971, 1974, 1975
- 1 კვიპაროზი - ჰორიზონტული (Cupressus) N 830
- 7 შავი ფიჭვი (Pinus nigra) NN 1148, 1194, 1261, 1262, 1407, 1421, 1446
- 2 ჩვეულებრივი ხურმა (Diospyros lotus) NN 1009, 1834
- 1 კაკლის ხე (Juglans regia) N 1895
- 1 თელა (Ulmus minor) N 2091
- 2 ელდარის ფიჭვი (Pinus eldarica) NN 826, 2074
- 2 აღმოსავლეთის ბიოტა (Platycladus orientalis) NN 1150, 1286

გადარგვის შესაძლებლობის განსაზღვრის კრიტერიუმები იხილეთ თავში "გადარგვის შესაძლებლობა".

მეტი დეტალისთვის იხილეთ:

- დანართი 1. მერქნიან მცენარეთა შეფასების უწყისი;
- წინამდებარე დასკვნასთან ელექტრონულად დართული ფოტოდოკუმენტაცია, რომელიც ასევე ხელმისაწვდომია https://1drv.ms/f/c/e8c36b8b2ac24e4c/Ev3A1JhLROdMuiuI8yaTHocBr75JCmL2r4PRBUDZK1SmDA ბმულზე;
- დამკვეთის მიერ თბილისის მიერიაში ამ დასკვნასთან ერთად წარდგენილი ტოპო-გეგმა.

ექსპერტი: _____ ლევან გოშაძე (01008013049)

№2503-721 საექსპერტო დასკვნის

დანართი 1.მერქნიან მცენარეთა შეფასების უწყისი - ნაკვ. 01.17.11.034.071

მისამართი:	თბილისი, ქუჩა წულაძე, N34
საკადასტრო კოდი:	01.17.11.034.071
ფართობი:	39800 მ^2
მესაკუთრე:	შპს “ისანი პარკ რეზიდენსი” (ID № 405526293)
შეფასების მეთოდი:	ვიზუალური
შეფასების თარიღი:	08-28.03.2025
შემსრულებელი:	ლ. გოშაძე, ე. შარია

№	მცენარის დასახელება	დიამეტრი (სმ) მიწიდან:		სიმაღლე (მ)	აღწერა
		10 სმ	1.3 მ		
1	ხემყრალი (Ailanthus altissima)	8-12		4.5	ავარიული/ ნანგრევებში
2	ხემყრალი (Ailanthus altissima)	12-16		6.0	საღი/ გადარგვადი
3	ხემყრალი (Ailanthus altissima)	8-12		5.5	საღი/ გადარგვადი
4	ხემყრალი (Ailanthus altissima)	8-12		5.0	საღი/ გადარგვადი
5	ხემყრალი (Ailanthus altissima)	8-12		4.5	საღი/ გადარგვადი
6	ხემყრალი (Ailanthus altissima)	8-12		6.0	საღი/ გადარგვადი
7	ხემყრალი (Ailanthus altissima)	8-12		6.0	საღი/ გადარგვადი
8	ხემყრალი (Ailanthus altissima)	12-16		6.0	საღი/ გადარგვადი
9	ხემყრალი (Ailanthus altissima)	12-16		7.0	საღი/ გადარგვადი
10	ხემყრალი (Ailanthus altissima)	8-12		5.0	საღი/ გადარგვადი
11	ხემყრალი (Ailanthus altissima)	4-8		4.5	საღი/ გადარგვადი
12	ხემყრალი (Ailanthus altissima)	8-12		4.5	საღი/ გადარგვადი
13	კვიდო (Ligustrum)	4-8		3.5	საღი/ გადარგვადი
14	ხემყრალი (Ailanthus altissima)	12-16		6.0	საღი/ გადარგვადი
15	ხემყრალი (Ailanthus altissima)	4-8		4.0	საღი/ გადარგვადი
16	ხემყრალი (Ailanthus altissima)	4-8		3.5	საღი/ გადარგვადი
17	ხემყრალი (Ailanthus altissima)	8-12		5.5	საღი/ გადარგვადი
18	ხემყრალი (Ailanthus altissima)	4-8		3.5	საღი/ გადარგვადი
19	ხემყრალი (Ailanthus altissima)	4-8		3.0	საღი/ გადარგვადი
20	ხემყრალი (Ailanthus altissima)	12-16		6.5	საღი/ გადარგვადი
21	ხემყრალი (Ailanthus altissima)	8-12		6.5	საღი/ გადარგვადი
22	ხემყრალი (Ailanthus altissima)	8-12		6.0	საღი/ გადარგვადი
23	ხემყრალი (Ailanthus altissima)	8-12		6.0	საღი/ გადარგვადი
24	ხემყრალი (Ailanthus altissima)	8-12		6.0	საღი/ გადარგვადი
25	ხემყრალი (Ailanthus altissima)	4-8		6.0	საღი/ გადარგვადი
26	ხემყრალი (Ailanthus altissima)	4-8		6.0	საღი/ გადარგვადი
27	ხემყრალი (Ailanthus altissima)	8-12		4.0	ავარიული/ ნანგრევებში
28	ხემყრალი (Ailanthus altissima)	4-8		3.5	საღი/ გადარგვადი
29	ხემყრალი (Ailanthus altissima)	8-12		6.0	ავარიული/ ნანგრევებში
30	ხემყრალი (Ailanthus altissima)	4-8		4.5	საღი/ გადარგვადი
31	ხემყრალი (Ailanthus altissima)	4-8		3.0	საღი/ გადარგვადი
32	ხემყრალი (Ailanthus altissima)	4-8		3.0	საღი/ გადარგვადი
33	ხემყრალი (Ailanthus altissima)	4-8		5.0	საღი/ გადარგვადი
34	ხემყრალი (Ailanthus altissima)	4-8		3.0	საღი/ გადარგვადი
35	ხემყრალი (Ailanthus altissima)	4-8		3.0	საღი/ ამონაყარი/ გადარგვადი
36	ხემყრალი (Ailanthus altissima)	4-8		4.5	საღი/ გადარგვადი
37	ხემყრალი (Ailanthus altissima)	4-8		4.5	საღი/ გადარგვადი

38	ხემყრალი (Ailanthus altissima)	8-12		7.0	საღი/ გადარგვადი
39	ხემყრალი (Ailanthus altissima)	4-8		6.0	საღი/ გადარგვადი
40	ხემყრალი (Ailanthus altissima)	4-8		4.0	საღი/ გადარგვადი
41	ხემყრალი (Ailanthus altissima)	4-8		3.0	საღი/ გადარგვადი
42	ხემყრალი (Ailanthus altissima)	8-12		3.0	საღი/ გადარგვადი
43	ხემყრალი (Ailanthus altissima)	8-12		6.0	საღი/ გადარგვადი
44	ხემყრალი (Ailanthus altissima)	0-4		3.0	საღი/ გადარგვადი
45	თუთა (Morus)	11.5	6.4	4.5	საღი/ გადარგვადი
46	ხემყრალი (Ailanthus altissima)	4-8		3.5	საღი/ გადარგვადი
47	ხემყრალი (Ailanthus altissima)	4-8		3.0	საღი/ გადარგვადი
48	ხემყრალი (Ailanthus altissima)	4-8		3.5	საღი/ გადარგვადი
49	ხემყრალი (Ailanthus altissima)	8-12		6.0	საღი/ გადარგვადი
50	ხემყრალი (Ailanthus altissima)	4-8		5.0	საღი/ გადარგვადი
51	ხემყრალი (Ailanthus altissima)	8-12		6.0	საღი/ გადარგვადი
52	ხემყრალი (Ailanthus altissima)	12-16		7.0	საღი/ გადარგვადი
53	ხემყრალი (Ailanthus altissima)	8-12		4.0	საღი/ გადარგვადი
54	იასამანი (Syringa)	4-8		3.5	საღი/ გადარგვადი
55	იასამანი (Syringa)	0-4		2.0	საღი/ გადარგვადი
56	ხემყრალი (Ailanthus altissima)	4-8		3.5	საღი/ გადარგვადი
57	ლეღვი (Ficus carica)	8-12		4.0	საღი/ ხილკენკრ.
58	ხემყრალი (Ailanthus altissima)	4-8		5.0	საღი/ გადარგვადი
59	ხემყრალი (Ailanthus altissima)	4-8		3.5	საღი/ გადარგვადი
60	ხემყრალი (Ailanthus altissima)	0-4		2.5	საღი/ გადარგვადი
61	ხემყრალი (Ailanthus altissima)	0-4		2.5	საღი/ გადარგვადი
62	ხემყრალი (Ailanthus altissima)	4-8		3.0	საღი/ გადარგვადი
63	ხემყრალი (Ailanthus altissima)	4-8		2.5	საღი/ გადარგვადი
64	ხემყრალი (Ailanthus altissima)	0-4		2.5	საღი/ გადარგვადი
65	ხემყრალი (Ailanthus altissima)	0-4		2.0	საღი/ გადარგვადი
66	ხემყრალი (Ailanthus altissima)	4-8		3.0	საღი/ გადარგვადი
67	ხემყრალი (Ailanthus altissima)	0-4		3.5	საღი/ გადარგვადი
68	ხემყრალი (Ailanthus altissima)	0-4		2.0	საღი/ გადარგვადი
69	ხემყრალი (Ailanthus altissima)	4-8		2.5	საღი/ გადარგვადი
70	კვიდო (Ligustrum)	4-8		2.5	საღი/ გადარგვადი
71	კვიდო (Ligustrum)	0-4		2.5	საღი/ გადარგვადი
72	კვიდო (Ligustrum)	0-4		2.5	საღი/ გადარგვადი
73	კვიდო (Ligustrum)	0-4		2.0	საღი/ გადარგვადი
74	თუთა (Morus)	0-4		2.5	საღი/ გადარგვადი
75	თუთა (Morus)	4-8		2.5	საღი/ გადარგვადი
76	ხემყრალი (Ailanthus altissima)	0-4		2.0	საღი/ გადარგვადი
77	ხემყრალი (Ailanthus altissima)	0-4		3.0	საღი/ გადარგვადი
78	ხემყრალი (Ailanthus altissima)	0-4		2.0	საღი/ გადარგვადი
79	ხემყრალი (Ailanthus altissima)	4-8		4.0	საღი/ გადარგვადი
80	ხემყრალი (Ailanthus altissima)	8-12		7.0	საღი/ გადარგვადი
81	ლეღვი (Ficus carica)	4-8		3.5	საღი/ ხილკენკრ.
82	თუთა (Morus)	40	15.9	6.0	ფაუტი
83	ჭერამი (Prunus armeniaca)	8-12		4.5	საღი/ ხილკენკრ.
84	ჭერამი (Prunus armeniaca)	9.6	5.7	4.5	საღი/ ხილკენკრ.
85	ალვის ხე (Populus nigra)	134	111	28.0	ამორტიზ./ ნახანძრალი
86	ლეღვი (Ficus carica)	4-8		3.5	საღი/ ხილკენკრ.
87	ხემყრალი (Ailanthus altissima)	4-8		3.5	საღი/ გადარგვადი
88	ალვის ხე (Populus nigra)	4-8		3.0	საღი/ გადარგვადი

89	ალვის ხე (Populus nigra)	11.5	4.8	3.5	საღი/ გადარგვადი
90	ალვის ხე (Populus nigra)	13.4	9.6	7.0	საღი/ გადარგვადი
91	ალვის ხე (Populus nigra)	27	19.1	10.0	საღი/ გადარგვადი
92	ალვის ხე (Populus nigra)	8-12		5.0	საღი/ გადარგვადი
93	ალვის ხე (Populus nigra)	8.0	4.8	5.0	საღი/ გადარგვადი
94	ალვის ხე (Populus nigra)	8.9	6.4	5.5	საღი/ გადარგვადი
95	ბროწეული (Punica granatum)	4-8		3.0	საღი/ ხილკენკრ.
96	ბროწეული (Punica granatum)	0-4		2.0	საღი/ ხილკენკრ.
97	ხემყრალი (Ailanthus altissima)	0-4		1.5	საღი/ გადარგვადი
98	ხემყრალი (Ailanthus altissima)	8-12		4.0	საღი/ გადარგვადი
99	ხემყრალი (Ailanthus altissima)	8-12		5.0	საღი/ გადარგვადი
100	ხემყრალი (Ailanthus altissima)	8-12		5.0	საღი/ გადარგვადი
101	ხემყრალი (Ailanthus altissima)	8-12		5.0	საღი/ გადარგვადი
102	ხემყრალი (Ailanthus altissima)	4-8		3.0	საღი/ გადარგვადი
103	ალვის ხე (Populus nigra)	8-12		4.0	საღი/ გადარგვადი
104	ვერხვი (Populus deltoides)	8-12		2.5	საღი/ გადარგვადი
105	ვერხვი (Populus deltoides)	8-12		5.0	საღი/ გადარგვადი
106	ვერხვი (Populus deltoides)	23.6	17.5	10.0	საღი/ გადარგვადი
107	ვერხვი (Populus deltoides)	27	20.7	9.0	საღი/ გადარგვადი
108	ვერხვი (Populus deltoides)	24.8	19.1	10.0	საღი/ მრავალღეროიანი/ გადარგვადი
109	ვერხვი (Populus deltoides)	29	19.1	8.5	საღი/ ორკაპი/ გადარგვადი
110	ვერხვი (Populus deltoides)	4-8		2.5	საღი/ გადარგვადი
111	ვერხვი (Populus deltoides)	11.1	8.0	5.0	საღი/ გადარგვადი
112	ლეღვი (Ficus carica)	12-16		4.0	საღი/ გადარგვადი/ ხილკენკრ.
113	ვერხვი (Populus deltoides)	4-8		2.5	საღი/ გადარგვადი
114	წნორი (Salix alba)	0-4		3.0	ავარიული/ ნანგრევებში
115	ვერხვი (Populus deltoides)	4-8		4.0	ავარიული/ ნანგრევებში
116	წნორი (Salix alba)	4-8		4.5	ავარიული/ ნანგრევებში
117	ვერხვი (Populus deltoides)	4-8		2.5	საღი/ გადარგვადი
118	ლეღვი (Ficus carica)	8-12		4.0	საღი/ ხილკენკრ.
119	ხემყრალი (Ailanthus altissima)	4-8		3.5	საღი/ გადარგვადი
120	წნორი (Salix alba)	4-8		4.0	საღი/ გადარგვადი
121	ჭერამი (Prunus armeniaca)	8.3	6.4	5.5	საღი/ ხილკენკრ.
122	ხემყრალი (Ailanthus altissima)	12-16		7.0	საღი/ გადარგვადი
123	თუთა (Morus)	19.1	11.1	7.0	საღი/ მრავალრეროიანი/ გადარგვადი
124	ხემყრალი (Ailanthus altissima)	4-8		4.5	საღი/ გადარგვადი
125	ხემყრალი (Ailanthus altissima)	4-8		4.5	საღი/ გადარგვადი
126	ხემყრალი (Ailanthus altissima)	8-12		5.5	საღი/ გადარგვადი
127	ხემყრალი (Ailanthus altissima)	8-12		6.0	საღი/ გადარგვადი
128	ხემყრალი (Ailanthus altissima)	8-12		6.5	საღი/ გადარგვადი
129	ხემყრალი (Ailanthus altissima)	8-12		6.5	საღი/ გადარგვადი
130	ხემყრალი (Ailanthus altissima)	8-12		6.5	საღი/ გადარგვადი
131	ხემყრალი (Ailanthus altissima)	4-8		4.0	საღი/ გადარგვადი
132	ხემყრალი (Ailanthus altissima)	4-8		4.5	საღი/ გადარგვადი
133	ხემყრალი (Ailanthus altissima)	8-12		6.0	საღი/ გადარგვადი
134	ხემყრალი (Ailanthus altissima)	8-12		6.5	საღი/ გადარგვადი
135	ხემყრალი (Ailanthus altissima)	8-12		6.0	საღი/ გადარგვადი
136	ხემყრალი (Ailanthus altissima)	8-12		7.0	საღი/ გადარგვადი
137	ხემყრალი (Ailanthus altissima)	8-12		6.0	საღი/ გადარგვადი
138	ხემყრალი (Ailanthus altissima)	8-12		6.0	საღი/ გადარგვადი
139	ხემყრალი (Ailanthus altissima)	8-12		6.0	საღი/ გადარგვადი
140	ალვის ხე (Populus nigra)	8.0	3.2	4.5	საღი/ გადარგვადი

141	ალვის ხე (Populus nigra)	11.1	6.4	5.0	საღი/ გადარგვადი
142	ალვის ხე (Populus nigra)	9.6	6.4	6.0	საღი/ გადარგვადი
143	ალვის ხე (Populus nigra)	10.5	6.4	6.0	საღი/ გადარგვადი
144	ალვის ხე (Populus nigra)	11.1	7.6	6.0	საღი/ გადარგვადი
145	ალვის ხე (Populus nigra)	22.9	20.1	8.0	საღი/ გადარგვადი
146	აკაცია (Robinia pseudoacacia)	10.2	6.4	5.0	ავარიული/ ნანგრევებში
147	აკაცია (Robinia pseudoacacia)	7.0	4.8	4.5	ავარიული/ ნანგრევებში
148	აკაცია (Robinia pseudoacacia)	8.3	6.4	5.0	ავარიული/ ნანგრევებში
149	აკაცია (Robinia pseudoacacia)	14.6	10.2	9.0	ავარიული/ ორკაპი/ ნანგრევებში
150	აკაცია (Robinia pseudoacacia)	8-12		6.0	ავარიული/ ნანგრევებში ამოსული
151	აკაცია (Robinia pseudoacacia)	12-16		8.0	ავარიული/ მრავალღეროიანი/ ნანგრევებში
152	თუთა (Morus)	8-12		7.0	ავარიული/ ნანგრევებში
153	აკაცია (Robinia pseudoacacia)	8-12		7.0	ავარიული/ ნანგრევებში
154	აკაცია (Robinia pseudoacacia)	8.6	7.0	7.0	ავარიული/ ნანგრევებში
155	აკაცია (Robinia pseudoacacia)	8-12		7.0	ავარიული/ ნანგრევებში
156	ლეღვი (Ficus carica)	8-12		4.0	ავარიული/ ნანგრევებში/ ხილკენკრ.
157	ბროწეული (Punica granatum)	0-4		3.0	საღი/ ხილკენკრ.
158	ბროწეული (Punica granatum)	0-4		2.5	საღი/ ხილკენკრ.
159	ბროწეული (Punica granatum)	4-8		3.5	საღი/ ხილკენკრ.
160	ბროწეული (Punica granatum)	4-8		3.0	საღი/ ხილკენკრ.
161	ბროწეული (Punica granatum)	4-8		2.5	საღი/ ხილკენკრ.
162	ბროწეული (Punica granatum)	0-4		2.5	საღი/ ხილკენკრ.
163	ბროწეული (Punica granatum)	0-4		2.5	საღი/ ხილკენკრ.
164	ბროწეული (Punica granatum)	0-4		2.0	საღი/ ხილკენკრ.
165	ბროწეული (Punica granatum)	4-8		3.0	საღი/ ხილკენკრ.
166	თუთა (Morus)	8-12		4.0	საღი/ გადარგვადი
167	თუთა (Morus)	12-16		8.0	საღი/ მრავალღეროიანი/ გადარგვადი
168	აკაცია (Robinia pseudoacacia)	8-12		5.0	ავარიული/ ნანგრევებში
169	აკაცია (Robinia pseudoacacia)	8-12		5.0	საღი/ გადარგვადი
170	აკაცია (Robinia pseudoacacia)	15.9	8.0	7.0	საღი/ გადარგვადი
171	აკაცია (Robinia pseudoacacia)	11.1	6.4	5.0	საღი/ გადარგვადი
172	აკაცია (Robinia pseudoacacia)	11.1	6.4	5.0	საღი/ გადარგვადი
173	ხემყრალი (Ailanthus altissima)	4-8		3.0	საღი/ გადარგვადი
174	ხემყრალი (Ailanthus altissima)	8-12		5.0	ავარიული/ ნანგრევებში
175	ხემყრალი (Ailanthus altissima)	8-12		6.0	ავარიული/ ნანგრევებში
176	ხემყრალი (Ailanthus altissima)	4-8		4.0	ავარიული/ ნანგრევებში
177	ხემყრალი (Ailanthus altissima)	4-8		3.5	ავარიული/ ნანგრევებში
178	ხემყრალი (Ailanthus altissima)	8-12		5.0	ავარიული/ ნანგრევებში
179	ხემყრალი (Ailanthus altissima)	8-12		5.0	ავარიული/ ნანგრევებში
180	ხემყრალი (Ailanthus altissima)	8-12		7.0	ავარიული/ ნანგრევებში
181	ხემყრალი (Ailanthus altissima)	8-12		6.5	ავარიული/ ნანგრევებში
182	ხემყრალი (Ailanthus altissima)	8-12		6.0	ავარიული/ ნანგრევებში
183	ხემყრალი (Ailanthus altissima)	0-4		3.0	ავარიული/ ნანგრევებში
184	ხემყრალი (Ailanthus altissima)	4-8		3.0	ავარიული/ ნანგრევებში
185	ხემყრალი (Ailanthus altissima)	4-8		3.5	ავარიული/ ნანგრევებში
186	ხემყრალი (Ailanthus altissima)	4-8		3.0	ავარიული/ ნანგრევებში
187	ხემყრალი (Ailanthus altissima)	8-12		6.0	ავარიული/ ნანგრევებში
188	ხემყრალი (Ailanthus altissima)	8-12		6.0	ავარიული/ ნანგრევებში
189	ხემყრალი (Ailanthus altissima)	8-12		6.0	ავარიული/ ნანგრევებში
190	ხემყრალი (Ailanthus altissima)	8-12		7.0	ავარიული/ ნანგრევებში
191	ხემყრალი (Ailanthus altissima)	8-12		6.0	ავარიული/ ნანგრევებში
192	ხემყრალი (Ailanthus altissima)	4-8		4.0	ავარიული/ ნანგრევებში

193	ხემყრალი (Ailanthus altissima)	4-8		4.5	ავარიული/ ნანგრევებში
194	ხემყრალი (Ailanthus altissima)	8-12		6.0	ავარიული/ ნანგრევებში
195	ხემყრალი (Ailanthus altissima)	4-8		4.0	ავარიული/ ნანგრევებში
196	ხემყრალი (Ailanthus altissima)	4-8		4.5	საღი/ გადარგვადი
197	ხემყრალი (Ailanthus altissima)	0-4		2.0	საღი/ გადარგვადი
198	ხემყრალი (Ailanthus altissima)	4-8		3.5	საღი/ გადარგვადი
199	ხემყრალი (Ailanthus altissima)	4-8		3.5	საღი/ გადარგვადი
200	ხემყრალი (Ailanthus altissima)	0-4		3.5	საღი/ გადარგვადი
201	ხემყრალი (Ailanthus altissima)	0-4		2.5	საღი/ გადარგვადი
202	ხემყრალი (Ailanthus altissima)	0-4		2.5	საღი/ გადარგვადი
203	ხემყრალი (Ailanthus altissima)	0-4		3.0	საღი/ გადარგვადი
204	ხემყრალი (Ailanthus altissima)	8-12		5.0	საღი/ გადარგვადი
205	ხემყრალი (Ailanthus altissima)	8-12		5.0	საღი/ გადარგვადი
206	ხემყრალი (Ailanthus altissima)	4-8		4.0	საღი/ გადარგვადი
207	ხემყრალი (Ailanthus altissima)	4-8		3.5	საღი/ გადარგვადი
208	ხემყრალი (Ailanthus altissima)	0-4		3.0	საღი/ გადარგვადი
209	ხემყრალი (Ailanthus altissima)	4-8		3.5	საღი/ გადარგვადი
210	ხემყრალი (Ailanthus altissima)	4-8		3.0	საღი/ გადარგვადი
211	ხემყრალი (Ailanthus altissima)	4-8		2.5	საღი/ გადარგვადი
212	ხემყრალი (Ailanthus altissima)	4-8		3.5	საღი/ გადარგვადი
213	ხემყრალი (Ailanthus altissima)	4-8		3.5	საღი/ გადარგვადი
214	ხემყრალი (Ailanthus altissima)	4-8		3.5	საღი/ გადარგვადი
215	ხემყრალი (Ailanthus altissima)	4-8		3.5	საღი/ გადარგვადი
216	ხემყრალი (Ailanthus altissima)	0-4		2.0	საღი/ გადარგვადი
217	ხემყრალი (Ailanthus altissima)	4-8		2.5	საღი/ გადარგვადი
218	ხემყრალი (Ailanthus altissima)	0-4		2.0	საღი/ გადარგვადი
219	ხემყრალი (Ailanthus altissima)	0-4		2.0	საღი/ გადარგვადი
220	თელა (Ulmus minor)	9.6	4.8	3.5	საღი/ გადარგვადი
221	თელა (Ulmus minor)	4-8		2.0	საღი/ გადარგვადი
222	ხემყრალი (Ailanthus altissima)	0-4		2.0	საღი/ გადარგვადი
223	ხემყრალი (Ailanthus altissima)	4-8		2.5	საღი/ გადარგვადი
224	ხემყრალი (Ailanthus altissima)	4-8		2.5	საღი/ გადარგვადი
225	ხემყრალი (Ailanthus altissima)	0-4		2.0	საღი/ გადარგვადი
226	ხემყრალი (Ailanthus altissima)	0-4		2.0	საღი/ გადარგვადი
227	ხემყრალი (Ailanthus altissima)	0-4		2.0	საღი/ გადარგვადი
228	ხემყრალი (Ailanthus altissima)	0-4		2.5	საღი/ გადარგვადი
229	ხემყრალი (Ailanthus altissima)	4-8		3.0	საღი/ გადარგვადი
230	ხემყრალი (Ailanthus altissima)	8-12		5.0	საღი/ გადარგვადი
231	ხემყრალი (Ailanthus altissima)	4-8		4.0	საღი/ გადარგვადი
232	ხემყრალი (Ailanthus altissima)	4-8		4.5	საღი/ გადარგვადი
233	ხემყრალი (Ailanthus altissima)	4-8		3.5	საღი/ გადარგვადი
234	ხემყრალი (Ailanthus altissima)	4-8		4.5	საღი/ გადარგვადი
235	ხემყრალი (Ailanthus altissima)	4-8		4.5	საღი/ გადარგვადი
236	ხემყრალი (Ailanthus altissima)	4-8		3.0	საღი/ გადარგვადი
237	ხემყრალი (Ailanthus altissima)	4-8		4.0	საღი/ გადარგვადი
238	დაფნა (Laurus nobilis)	4-8		4.0	საღი/ გადარგვადი
239	ხემყრალი (Ailanthus altissima)	4-8		4.0	საღი/ გადარგვადი
240	ხემყრალი (Ailanthus altissima)	4-8		3.0	საღი/ გადარგვადი
241	ხემყრალი (Ailanthus altissima)	4-8		3.5	საღი/ გადარგვადი
242	ხემყრალი (Ailanthus altissima)	4-8		3.0	საღი/ გადარგვადი

243	ხემყრალი (Ailanthus altissima)	0-4		3.0	საღი/ გადარგვადი
244	ხემყრალი (Ailanthus altissima)	0-4		2.0	საღი/ გადარგვადი
245	აკაცია (Robinia pseudoacacia)	8.0	5.1	5.5	ავარიული/ ნანგრევებში
246	აკაცია (Robinia pseudoacacia)	0-4		2.0	ავარიული/ ნანგრევებში
247	აკაცია (Robinia pseudoacacia)	12.7	8.0	5.0	ავარიული/ ნანგრევებში
248	კვიდო (Ligustrum)	0-4		2.0	ავარიული/ ნანგრევებში
249	აკაცია (Robinia pseudoacacia)	6.4	4.8	3.5	ავარიული/ ნანგრევებში
250	აკაცია (Robinia pseudoacacia)	11.1	6.4	5.0	ავარიული/ ნანგრევებში
251	აკაცია (Robinia pseudoacacia)	7.6	4.8	4.0	ავარიული/ ნანგრევებში
252	აკაცია (Robinia pseudoacacia)	7.6	4.8	4.0	ავარიული/ ნანგრევებში
253	აკაცია (Robinia pseudoacacia)	8-12		5.0	ავარიული/ ნანგრევებში
254	ფიჭვი (Pinus eldarica)	0-4		1.5	ავარიული/ ნანგრევებში
255	თელა (Ulmus minor)	0-4		1.5	ავარიული/ ნანგრევებში
256	თელა (Ulmus minor)	0-4		1.5	ავარიული/ ნანგრევებში
257	ხემყრალი (Ailanthus altissima)	4-8		3.0	ავარიული/ ნანგრევებში
258	ხემყრალი (Ailanthus altissima)	4-8		3.0	ავარიული/ ნანგრევებში
259	ხემყრალი (Ailanthus altissima)	8-12		4.0	ავარიული/ ნანგრევებში
260	ხემყრალი (Ailanthus altissima)	4-8		3.0	ავარიული/ ნანგრევებში
261	ლეღვი (Ficus carica)	4-8		1.5	ავარიული/ ნანგრევებში/ ხილკენკრ.
262	ხემყრალი (Ailanthus altissima)	8-12		4.0	ავარიული/ ნანგრევებში
263	თელა (Ulmus minor)	4-8		2.5	ავარიული/ ნანგრევებში
264	თელა (Ulmus minor)	4-8		2.0	ავარიული/ ნანგრევებში
265	ხემყრალი (Ailanthus altissima)	0-4		2.5	ავარიული/ ნანგრევებში
266	ხემყრალი (Ailanthus altissima)	4-8		3.0	ავარიული/ ნანგრევებში
267	ხემყრალი (Ailanthus altissima)	4-8		3.5	ავარიული/ ნანგრევებში
268	ხემყრალი (Ailanthus altissima)	0-4		2.5	ავარიული/ ნანგრევებში
269	ხემყრალი (Ailanthus altissima)	0-4		3.0	ავარიული/ ნანგრევებში
270	ხემყრალი (Ailanthus altissima)	4-8		3.5	ავარიული/ ნანგრევებში
271	ხემყრალი (Ailanthus altissima)	4-8		3.0	ავარიული/ ნანგრევებში
272	ხემყრალი (Ailanthus altissima)	4-8		4.0	ავარიული/ ნანგრევებში
273	ხემყრალი (Ailanthus altissima)	4-8		3.0	ავარიული/ ნანგრევებში
274	თელა (Ulmus minor)	4-8		2.0	ავარიული/ ნანგრევებში
275	ხემყრალი (Ailanthus altissima)	4-8		3.0	ავარიული/ ნანგრევებში
276	ხემყრალი (Ailanthus altissima)	4-8		3.5	ავარიული/ ნანგრევებში
277	თელა (Ulmus minor)	4-8		2.5	ავარიული/ ნანგრევებში
278	ხემყრალი (Ailanthus altissima)	0-4		2.0	ავარიული/ ნანგრევებში
279	ხემყრალი (Ailanthus altissima)	4-8		3.5	ავარიული/ ნანგრევებში
280	ხემყრალი (Ailanthus altissima)	4-8		3.5	ავარიული/ ნანგრევებში
281	ხემყრალი (Ailanthus altissima)	4-8		2.5	ავარიული/ ნანგრევებში
282	კელრეუტერია (Koelreuteria paniculata)	8.9	4.8	3.0	ავარიული/ ნანგრევებში
283	ხემყრალი (Ailanthus altissima)	8-12		4.0	ავარიული/ ნანგრევებში
284	ბროწეული (Punica granatum)	4-8		3.5	ავარიული/ ნანგრევებში/ ხილკენკრ.
285	აკაცია (Robinia pseudoacacia)	8.0	4.8	3.5	ავარიული/ ნანგრევებში
286	აკაცია (Robinia pseudoacacia)	4-8		3.5	ავარიული/ ნანგრევებში
287	ხემყრალი (Ailanthus altissima)	4-8		4.0	ავარიული/ ნანგრევებში
288	ხემყრალი (Ailanthus altissima)	4-8		3.5	ავარიული/ ნანგრევებში
289	ხემყრალი (Ailanthus altissima)	4-8		3.5	ავარიული/ ნანგრევებში
290	ბროწეული (Punica granatum)	4-8		3.0	ავარიული/ ნანგრევებში/ ხილკენკრ.
291	ბროწეული (Punica granatum)	0-4		2.5	ავარიული/ ნანგრევებში/ ხილკენკრ.
292	ხემყრალი (Ailanthus altissima)	4-8		6.0	ავარიული/ ნანგრევებში

293	ხემყრალი (Ailanthus altissima)	4-8		5.0	ავარიული/ ნანგრევებში
294	კელრეუტერია (Koelreuteria paniculata)	8-12		4.0	ავარიული/ ნანგრევებში
295	კელრეუტერია (Koelreuteria paniculata)	0-4		2.5	ავარიული/ ნანგრევებში
296	კელრეუტერია (Koelreuteria paniculata)	0-4		2.0	ავარიული/ ნანგრევებში
297	ხემყრალი (Ailanthus altissima)	4-8		3.0	ავარიული/ ნანგრევებში
298	ხემყრალი (Ailanthus altissima)	0-4		2.0	ავარიული/ ნანგრევებში
299	ხემყრალი (Ailanthus altissima)	0-4		2.0	ავარიული/ ნანგრევებში
300	თელა (Ulmus minor)	10.8	6.4	4.0	ავარიული/ ნანგრევებში
301	ხემყრალი (Ailanthus altissima)	0-4		2.0	ავარიული/ ნანგრევებში
302	ხემყრალი (Ailanthus altissima)	4-8		4.0	ავარიული/ ნანგრევებში
303	თელა (Ulmus minor)	4-8		3.0	ავარიული/ ნანგრევებში
304	ხემყრალი (Ailanthus altissima)	0-4		2.5	ავარიული/ ნანგრევებში
305	ხემყრალი (Ailanthus altissima)	4-8		3.5	ავარიული/ ნანგრევებში
306	ხემყრალი (Ailanthus altissima)	4-8		3.5	ავარიული/ ნანგრევებში
307	თელა (Ulmus minor)	4-8		3.0	ავარიული/ ნანგრევებში
308	ხემყრალი (Ailanthus altissima)	8-12		4.5	ავარიული/ ნანგრევებში
309	ხემყრალი (Ailanthus altissima)	4-8		3.0	ავარიული/ ნანგრევებში
310	აკაცია (Robinia pseudoacacia)	4-8		4.5	ავარიული/ ნანგრევებში
311	თუთა (Morus)	0-4		3.0	ავარიული/ ნანგრევებში
312	ვაშლი (Malus domestica)	8.0	4.8	6.0	ავარიული/ ნანგრევებში/ ხილკენკრ.
313	აკაცია (Robinia pseudoacacia)	4-8		4.0	ავარიული/ ნანგრევებში
314	ბროწეული (Punica granatum)	4-8		3.0	ავარიული/ ნანგრევებში/ ხილკენკრ.
315	ბროწეული (Punica granatum)	4-8		3.0	ავარიული/ ნანგრევებში/ ხილკენკრ.
316	აკაცია (Robinia pseudoacacia)	4-8		6.5	ავარიული/ ნანგრევებში
317	აკაცია (Robinia pseudoacacia)	9.2	6.4	6.5	ავარიული/ ნანგრევებში
318	აკაცია (Robinia pseudoacacia)	4.8	2.2	4	ავარიული/ ნანგრევებში
319	აკაცია (Robinia pseudoacacia)	4-8		6	ავარიული/ ნანგრევებში
320	აკაცია (Robinia pseudoacacia)	4.8	1.6	4	ავარიული/ ნანგრევებში
321	კელრეუტერია (Koelreuteria paniculata)	4-8		4	ავარიული/ ნანგრევებში
322	აკაცია (Robinia pseudoacacia)	0-4		4	ავარიული/ ნანგრევებში
323	აკაცია (Robinia pseudoacacia)	4-8		4	ავარიული/ ნანგრევებში
324	ხემყრალი (Ailanthus altissima)	4-8		4	ავარიული/ ნანგრევებში
325	აკაცია (Robinia pseudoacacia)	4-8		5	ავარიული/ ნანგრევებში
326	აკაცია (Robinia pseudoacacia)	9.6	5.4	4	ავარიული/ ნანგრევებში
327	აკაცია (Robinia pseudoacacia)	7.0	4.8	5	ავარიული/ ნანგრევებში
328	აკაცია (Robinia pseudoacacia)	4.8	2.2	4	ავარიული/ ნანგრევებში
329	აკაცია (Robinia pseudoacacia)	4-8		6	ავარიული/ ნანგრევებში
330	აკაცია (Robinia pseudoacacia)	0-4		3	ავარიული/ ნანგრევებში
331	აკაცია (Robinia pseudoacacia)	0-4		4	ავარიული/ ნანგრევებში
332	აკაცია (Robinia pseudoacacia)	8.9	6.4	6	ავარიული/ ნანგრევებში
333	ბროწეული (Punica granatum)	0-4		2	ავარიული/ ნანგრევებში/ ხილკენკრ.
334	აკაცია (Robinia pseudoacacia)	4.8	2.2	5	ავარიული/ ნანგრევებში
335	აკაცია (Robinia pseudoacacia)	4-8		5	ავარიული/ ნანგრევებში
336	აკაცია (Robinia pseudoacacia)	4.8	1.9	4	ავარიული/ ნანგრევებში
337	აკაცია (Robinia pseudoacacia)	4-8		6	ავარიული/ ნანგრევებში
338	ხემყრალი (Ailanthus altissima)	4-8		3	ავარიული/ ნანგრევებში
339	ხემყრალი (Ailanthus altissima)	4-8		3	ავარიული/ ნანგრევებში
340	ხემყრალი (Ailanthus altissima)	4-8		3	ავარიული/ ნანგრევებში
341	ხემყრალი (Ailanthus altissima)	0-4		2	ავარიული/ ნანგრევებში

342	ბროწეული (Punica granatum)	0-4		3	ავარიული/ ნანგრევებში/ ხილკენკრ.
343	ბროწეული (Punica granatum)	0-4		2	ავარიული/ ნანგრევებში/ ხილკენკრ.
344	ბროწეული (Punica granatum)	4-8		4	საღი/ ხილკენკრ.
345	ფიჭვი (Pinus eldarica)	47	40	10	საღი
346	ფიჭვი (Pinus eldarica)	49	45	12	საღი
347	ფიჭვი (Pinus eldarica)	66	56	13	საღი/ ორკაპი
348	ფიჭვი (Pinus eldarica)	55	47	13	საღი
349	ფიჭვი (Pinus eldarica)	55	48	13	საღი
350	ფიჭვი (Pinus eldarica)	37	29	10	საღი
351	ფიჭვი (Pinus eldarica)	49	38	10	საღი
352	ფიჭვი (Pinus eldarica)	72	64	12	საღი
353	ფიჭვი (Pinus eldarica)	37	27	10	საღი
354	ფიჭვი (Pinus eldarica)	39	28	10	საღი
355	ფიჭვი (Pinus eldarica)	50	46	14	საღი
356	ფიჭვი (Pinus eldarica)	48	42	12	საღი
357	ფიჭვი (Pinus eldarica)	61	53	13	საღი
358	ფიჭვი (Pinus eldarica)	30	21.3	7	ზეხმელი
359	ფიჭვი (Pinus eldarica)	49	41	13	საღი
360	ფიჭვი (Pinus eldarica)	57	49	14	საღი
361	ფიჭვი (Pinus eldarica)	73	56	14	საღი
362	ფიჭვი (Pinus eldarica)	41	34	10	საღი
363	ფიჭვი (Pinus eldarica)	62	47	13	საღი
364	ფიჭვი (Pinus eldarica)	48	42	13	საღი
365	ფიჭვი (Pinus eldarica)	48	38	13	საღი
366	სოფორა (Sophora japonica)	8.3	4.8	4	საღი/ გადარგვადი
367	ხემყრალი (Ailanthus altissima)	0-4		2	საღი/ გადარგვადი
368	ჭერამი (Prunus armeniaca)	11.1	6.4	3.5	ავარიული/ ნანგრევებში/ ხილკენკრ.
369	ხემყრალი (Ailanthus altissima)	8.3	4.8	3.0	ავარიული/ ნანგრევებში
370	ხემყრალი (Ailanthus altissima)	4-8		2.5	ავარიული/ ნანგრევებში
371	ხემყრალი (Ailanthus altissima)	0-4		2.0	ავარიული/ ნანგრევებში
372	ხემყრალი (Ailanthus altissima)	0-4		1.5	ავარიული/ ნანგრევებში
373	ხემყრალი (Ailanthus altissima)	0-4		2.0	ავარიული/ ნანგრევებში
374	ხემყრალი (Ailanthus altissima)	0-4		3.0	ავარიული/ ნანგრევებში
375	ხემყრალი (Ailanthus altissima)	0-4		2.0	ავარიული/ ნანგრევებში
376	ხემყრალი (Ailanthus altissima)	4-8		5.5	ავარიული/ ნანგრევებში
377	ხემყრალი (Ailanthus altissima)	8-12		4.0	ავარიული/ ნანგრევებში
378	ლეღვი (Ficus carica)	4-8		4.5	ავარიული/ ნანგრევებში/ ხილკენკრ.
379	კაკლის ხე (Juglans regia)	19.4	14.3	8.0	ხმობადი/ ნანგრევებში
380	ბროწეული (Punica granatum)	4-8		3.5	ავარიული/ ნანგრევებში/ ხილკენკრ.
381	დაფნა (Laurus nobilis)	0-4		3.0	ავარიული/ ნანგრევებში
382	კვიდო (Ligustrum)	0-4		3.0	ავარიული/ ნანგრევებში
383	დაფნა (Laurus nobilis)	0-4		4.0	ავარიული/ ნანგრევებში
384	დაფნა (Laurus nobilis)	0-4		3.0	ავარიული/ ნანგრევებში
385	ხემყრალი (Ailanthus altissima)	8-12		5.5	ავარიული/ ნანგრევებში
386	ხემყრალი (Ailanthus altissima)	14.0	7.0	6.0	ავარიული/ ნანგრევებში
387	ხემყრალი (Ailanthus altissima)	0-4		4.0	ავარიული/ ნანგრევებში
388	ხემყრალი (Ailanthus altissima)	4-8		4.5	ავარიული/ ნანგრევებში
389	ლეღვი (Ficus carica)	17.5	12.7	7.0	საღი/ მრავალრეროიანი/ გადარგვადი/ ხილკენკრ.
390	თუთა (Morus)	0-4		2.5	ავარიული/ ნანგრევებში
391	ხემყრალი (Ailanthus altissima)	14.3	11.1	8.0	საღი/ გადარგვადი
392	სოფორა (Sophora japonica)	47	23.2	11.0	საღი/ სურო/ გადარგვადი
393	დაფნა (Laurus nobilis)	0-4		3.0	საღი/ გადარგვადი
394	სოფორა (Sophora japonica)	23.9	20.1	11.0	საღი/ სურო/ გადარგვადი

395	ბროწეული (Punica granatum)	8-12		6.0	ხმობადი/ ხილკენკრ.
396	დაფნა (Laurus nobilis)	0-4		1.5	საღი/ გადარგვადი
397	ბროწეული (Punica granatum)	8-12		5.0	ხმობადი/ ხილკენკრ.
398	სოფორა (Sophora japonica)	59	22.3	13.0	საღი/ სურო/ გადარგვადი
399	დაფნა (Laurus nobilis)	0-4		4.0	საღი/ გადარგვადი
400	კელრეუტერია (Koelreuteria paniculata)	4.8	2.2	3.0	საღი/ გადარგვადი
401	ბროწეული (Punica granatum)	8-12		6.0	ხმობადი/ სურო/ ხილკენკრ.
402	სოფორა (Sophora japonica)	36	27	13.0	საღი/ სურო/ გადარგვადი
403	ბროწეული (Punica granatum)	8-12		5.5	ხმობადი/ ხილკენკრ.
404	დაფნა (Laurus nobilis)	0-4		3.0	საღი/ გადარგვადი
405	სოფორა (Sophora japonica)	17.8	9.6	7.0	საღი/ გადარგვადი
406	სოფორა (Sophora japonica)	4-8		3.5	ავარიული/ ნანგრევებში
407	სოფორა (Sophora japonica)	4-8		3.5	ავარიული/ ნანგრევებში
408	სოფორა (Sophora japonica)	9.6	6.4	4.5	საღი/ გადარგვადი
409	ლეღვი (Ficus carica)	4-8		3.0	ავარიული/ ნანგრევებში/ ხილკენკრ.
410	თუთა (Morus)	8.3	3.8	4.0	ავარიული/ ნანგრევებში
411	თუთა (Morus)	4.8	1.6	3.0	ავარიული/ ნანგრევებში
412	ხემყრალი (Ailanthus altissima)	5.4	2.2	3.0	ავარიული/ ნანგრევებში
413	ხემყრალი (Ailanthus altissima)	8-12		6.0	ავარიული/ ნანგრევებში
414	ხემყრალი (Ailanthus altissima)	8-12		5.0	ავარიული/ ნანგრევებში
415	სოფორა (Sophora japonica)	0-4		1.5	ავარიული/ ნანგრევებში
416	ხემყრალი (Ailanthus altissima)	4-8		3.0	ავარიული/ ნანგრევებში
417	ხემყრალი (Ailanthus altissima)	4-8		3.5	ავარიული/ ნანგრევებში
418	ხემყრალი (Ailanthus altissima)	8-12		4.0	ავარიული/ ნანგრევებში
419	ხემყრალი (Ailanthus altissima)	4-8		3.5	ავარიული/ ნანგრევებში
420	ხემყრალი (Ailanthus altissima)	15.0	9.6	5.0	ავარიული/ ნანგრევებში
421	ხემყრალი (Ailanthus altissima)	8.9	5.7	3.0	ავარიული/ ნანგრევებში
422	თელა (Ulmus minor)	8.6	3.8	2.5	საღი/ გადარგვადი
423	თელა (Ulmus minor)	11.1	4.8	3.5	საღი/ გადარგვადი
424	თელა (Ulmus minor)	8-12		4.0	საღი/ გადარგვადი
425	თელა (Ulmus minor)	8-12		4.5	საღი/ გადარგვადი
426	თელა (Ulmus minor)	14.6	9.6	6.0	საღი/ გადარგვადი
427	თელა (Ulmus minor)	12-16		8.0	საღი/ გადარგვადი
428	თელა (Ulmus minor)	4.8	1.3	2.5	საღი/ გადარგვადი
429	კელრეუტერია (Koelreuteria paniculata)	0-4		2.5	საღი/ გადარგვადი
430	ხემყრალი (Ailanthus altissima)	8.0	4.8	3.5	საღი/ გადარგვადი
431	ლეღვი (Ficus carica)	19.1	8.0	4.5	საღი/ გადარგვადი/ ხილკენკრ.
432	კელრეუტერია (Koelreuteria paniculata)	0-4		2.0	საღი/ გადარგვადი
433	ხემყრალი (Ailanthus altissima)	9.6	4.8	4.0	საღი/ გადარგვადი
434	ხემყრალი (Ailanthus altissima)	17.5	11.1	5.0	საღი/ გადარგვადი
435	ლეღვი (Ficus carica)	8-12		6.0	საღი/ ხილკენკრ.
436	კელრეუტერია (Koelreuteria paniculata)	0-4		2.5	საღი/ გადარგვადი
437	თელა (Ulmus minor)	0-4		2.5	საღი/ გადარგვადი
438	ლეღვი (Ficus carica)	8-12		4.0	საღი/ ხილკენკრ.
439	ლეღვი (Ficus carica)	8-12		4.5	საღი/ ხილკენკრ.
440	ლეღვი (Ficus carica)	8-12		4.5	საღი/ ხილკენკრ.
441	ხემყრალი (Ailanthus altissima)	17.5	12.7	8.0	საღი/ ორკაპი/ გადარგვადი
442	ლეღვი (Ficus carica)	8-12		4.0	საღი/ ხილკენკრ.
443	ხემყრალი (Ailanthus altissima)	14.3	9.6	6.5	საღი/ გადარგვადი
444	ლეღვი (Ficus carica)	8-12		4.5	საღი/ ხილკენკრ.

445	ბროწეული (Punica granatum)	0-4		2.0	საღი/ ხილკენკრ.
446	ხემყრალი (Ailanthus altissima)	8-12		4.5	საღი/ გადარგვადი
447	ლეღვი (Ficus carica)	8-12		3.5	საღი/ ხილკენკრ.
448	ბროწეული (Punica granatum)	0-4		2.5	საღი/ ხილკენკრ.
449	ხემყრალი (Ailanthus altissima)	4-8		2.5	საღი/ გადარგვადი
450	თუთა (Morus)	8-12		4.0	საღი/ გადარგვადი
451	ხემყრალი (Ailanthus altissima)	12.1	7.6	4.0	საღი/ გადარგვადი
452	ხემყრალი (Ailanthus altissima)	12.1	8.0	7.0	საღი/ გადარგვადი
453	ლეღვი (Ficus carica)	8-12		4.0	საღი/ ხილკენკრ.
454	აკაცია (Robinia pseudoacacia)	8-12		7.0	ავარიული/ ნანგრევებში
455	აკაცია (Robinia pseudoacacia)	0-4		3.5	საღი/ გადარგვადი
456	ლეღვი (Ficus carica)	4-8		3.5	ავარიული/ ნანგრევებში/ ხილკენკრ.
457	ხემყრალი (Ailanthus altissima)	8-12		3.5	ავარიული/ ნანგრევებში
458	თუთა (Morus)	8-12		5.0	საღი/ გადარგვადი
459	ლეღვი (Ficus carica)	8-12		5.0	საღი/ ხილკენკრ.
460	თუთა (Morus)	20.7	14.3	6.5	საღი/ მრავალრეროიანი/ გადარგვადი
461	აკაცია (Robinia pseudoacacia)	0-4		2.0	საღი/ გადარგვადი
462	ხემყრალი (Ailanthus altissima)	8.0	4.8	3.0	საღი/ გადარგვადი
463	თუთა (Morus)	4.8	1.6	3.0	საღი/ გადარგვადი
464	ხემყრალი (Ailanthus altissima)	12.7	8.0	4.0	საღი/ გადარგვადი
465	ხემყრალი (Ailanthus altissima)	9.6	4.8	3.5	საღი/ გადარგვადი
466	ხემყრალი (Ailanthus altissima)	8.6	4.1	3.5	საღი/ გადარგვადი
467	ხემყრალი (Ailanthus altissima)	4-8		4.0	საღი/ გადარგვადი
468	სოფორა (Sophora japonica)	0-4		3.5	საღი/ გადარგვადი
469	სოფორა (Sophora japonica)	0-4		2.5	ავარიული/ ნანგრევებში
470	ხემყრალი (Ailanthus altissima)	4-8		3.5	ავარიული/ ნანგრევებში
471	ხემყრალი (Ailanthus altissima)	0-4		3.0	ავარიული/ ნანგრევებში
472	ხემყრალი (Ailanthus altissima)	4-8		3.5	ავარიული/ ნანგრევებში
473	აკაცია (Robinia pseudoacacia)	4-8		5.0	ავარიული/ ნანგრევებში
474	ლეღვი (Ficus carica)	0-4		2.5	ავარიული/ ნანგრევებში/ ხილკენკრ.
475	აკაცია (Robinia pseudoacacia)	4-8		4.0	ავარიული/ ნანგრევებში
476	ხემყრალი (Ailanthus altissima)	4-8		3.5	ავარიული/ ნანგრევებში
477	ხემყრალი (Ailanthus altissima)	4-8		3.5	ავარიული/ ნანგრევებში
478	სოფორა (Sophora japonica)	0-4		2.0	ავარიული/ ნანგრევებში
479	აკაცია (Robinia pseudoacacia)	0-4		2.0	საღი/ გადარგვადი
480	აკაცია (Robinia pseudoacacia)	0-4		2.5	საღი/ გადარგვადი
481	აკაცია (Robinia pseudoacacia)	0-4		3.0	საღი/ გადარგვადი
482	აკაცია (Robinia pseudoacacia)	12.7	8.0	6.5	საღი/ გადარგვადი
483	აკაცია (Robinia pseudoacacia)	8-12		5.5	ხმობადი
484	აკაცია (Robinia pseudoacacia)	19.7	12.7	8.0	ხმობადი
485	აკაცია (Robinia pseudoacacia)	14.3	11.1	8.0	ხმობადი
486	აკაცია (Robinia pseudoacacia)	8-12		7.0	ხმობადი
487	აკაცია (Robinia pseudoacacia)	20.4	15.9	8.0	ხმობადი/ წვერხმელი/ სურო
488	დაფნა (Laurus nobilis)	4-8		3.5	საღი/ გადარგვადი
489	აკაცია (Robinia pseudoacacia)	16.2	11.1	8.0	ხმობადი/ სურო
490	დაფნა (Laurus nobilis)	4-8		5.0	საღი/ გადარგვადი
491	აკაცია (Robinia pseudoacacia)	21.7	9.6	6.0	ხმობადი
492	აკაცია (Robinia pseudoacacia)	22.9	15.9	8.0	ხმობადი/ სურო
493	აკაცია (Robinia pseudoacacia)	12.7	9.6	5.0	ხმობადი/ სურო
494	თუთა (Morus)	4-8		5.0	საღი/ გადარგვადი
495	აკაცია (Robinia pseudoacacia)	8.0	4.8	5.0	ხმობადი
496	აკაცია (Robinia pseudoacacia)	12-16		7.0	ხმობადი/ გამხმარ კუნძზე ამონაყარი

497	აკაცია (Robinia pseudoacacia)	12-16		6.0	ხმობადი
498	აკაცია (Robinia pseudoacacia)	8.9	4.8	6.0	ხმობადი
499	აკაცია (Robinia pseudoacacia)	22.3	14.3	8.0	ხმობადი/ წვერხმელი
500	აკაცია (Robinia pseudoacacia)	10.5	6.4	5.0	ხმობადი
501	დაფნა (Laurus nobilis)	4-8		5.0	საღი/ გადარგვადი
502	აკაცია (Robinia pseudoacacia)	13.4	11.1	6.0	ხმობადი
503	ხემყრალი (Ailanthus altissima)	12.7	9.6	7.5	საღი/ გადარგვადი
504	აკაცია (Robinia pseudoacacia)	8.0	4.1	4.0	საღი/ გადარგვადი
505	ლეღვი (Ficus carica)	4-8		3.5	საღი/ ხილკენკრ.
506	კელრეუტერია (Koelreuteria paniculata)	4-8		2.5	საღი/ გადარგვადი
507	კელრეუტერია (Koelreuteria paniculata)	0-4		2.5	ავარიული/ ნანგრევებში
508	ხემყრალი (Ailanthus altissima)	4-8		4.0	ავარიული/ ნანგრევებში
509	ლეღვი (Ficus carica)	4-8		3.0	ავარიული/ ნანგრევებში/ ხილკენკრ.
510	აკაცია (Robinia pseudoacacia)	0-4		3.0	ავარიული/ ნანგრევებში
511	ხემყრალი (Ailanthus altissima)	0-4		2.0	ავარიული/ ნანგრევებში
512	ხემყრალი (Ailanthus altissima)	0-4		2.0	ავარიული/ ნანგრევებში
513	თუთუბო (Rhus coriaria)	4-8		2.5	ავარიული/ ნანგრევებში
514	თუთუბო (Rhus coriaria)	0-4		2.0	ავარიული/ ნანგრევებში
515	თუთუბო (Rhus coriaria)	4-8		2.0	ავარიული/ ნანგრევებში
516	თუთუბო (Rhus coriaria)	4-8		3.5	ავარიული/ ნანგრევებში
517	თუთუბო (Rhus coriaria)	0-4		2.0	ავარიული/ ნანგრევებში
518	ბროწეული (Punica granatum)	0-4		1.5	ავარიული/ ნანგრევებში/ ხილკენკრ.
519	ხემყრალი (Ailanthus altissima)	0-4		1.5	ავარიული/ ნანგრევებში
520	ტყემალი (Prunus cerasifera)	4.8	1.3	2.5	ავარიული/ ნანგრევებში/ ხილკენკრ.
521	ხემყრალი (Ailanthus altissima)	8-12		3.5	ავარიული/ ნანგრევებში
522	ხემყრალი (Ailanthus altissima)	0-4		2.5	ავარიული/ ნანგრევებში
523	ხემყრალი (Ailanthus altissima)	8-12		3.0	ავარიული/ ნანგრევებში
524	ხემყრალი (Ailanthus altissima)	12-16		4.0	ავარიული/ ნანგრევებში
525	თუთა (Morus)	0-4		2.0	ავარიული/ ნანგრევებში
526	ხემყრალი (Ailanthus altissima)	4-8		2.5	ავარიული/ ნანგრევებში
527	ხემყრალი (Ailanthus altissima)	0-4		1.5	ავარიული/ ნანგრევებში
528	ხემყრალი (Ailanthus altissima)	4-8		2.5	ავარიული/ ნანგრევებში
529	ხემყრალი (Ailanthus altissima)	0-4		2.0	ავარიული/ ნანგრევებში
530	თელა (Ulmus minor)	0-4		2.0	ავარიული/ ნანგრევებში
531	ლეღვი (Ficus carica)	0-4		2.0	ავარიული/ ნანგრევებში/ ხილკენკრ.
532	თელა (Ulmus minor)	4-8		3.0	ავარიული/ ნანგრევებში
533	თელა (Ulmus minor)	4-8		2.5	ავარიული/ ნანგრევებში
534	აკაცია (Robinia pseudoacacia)	4-8		4.5	ავარიული/ ნანგრევებში
535	თელა (Ulmus minor)	0-4		1.5	ავარიული/ ნანგრევებში
536	აკაცია (Robinia pseudoacacia)	4-8		3.0	ავარიული/ ნანგრევებში
537	კელრეუტერია (Koelreuteria paniculata)	4-8		3.0	ავარიული/ ნანგრევებში
538	კელრეუტერია (Koelreuteria paniculata)	0-4		2.5	ავარიული/ ნანგრევებში
539	აკაცია (Robinia pseudoacacia)	4.8	2.2	3.5	ავარიული/ ნანგრევებში
540	ლეღვი (Ficus carica)	0-4		2.5	ავარიული/ ნანგრევებში/ ხილკენკრ.
541	აკაცია (Robinia pseudoacacia)	4-8		3.5	ავარიული/ ნანგრევებში
542	აკაცია (Robinia pseudoacacia)	0-4		2.0	ავარიული/ ნანგრევებში
543	თელა (Ulmus minor)	4-8		2.5	ავარიული/ ნანგრევებში
544	აკაცია (Robinia pseudoacacia)	0-4		3.5	ავარიული/ ნანგრევებში
545	აკაცია (Robinia pseudoacacia)	4-8		3.5	ავარიული/ ნანგრევებში

546	აკაცია (Robinia pseudoacacia)	0-4		3.0	ავარიული/ ნანგრევებში
547	თელა (Ulmus minor)	0-4		2.0	ავარიული/ ნანგრევებში
548	აკაცია (Robinia pseudoacacia)	0-4		2.0	ავარიული/ ნანგრევებში
549	აკაცია (Robinia pseudoacacia)	0-4		2.5	ავარიული/ ნანგრევებში
550	აკაცია (Robinia pseudoacacia)	4-8		4.5	ავარიული/ ნანგრევებში
551	აკაცია (Robinia pseudoacacia)	0-4		2.0	ავარიული/ ნანგრევებში
552	აკაცია (Robinia pseudoacacia)	4.8	1.6	3.5	ავარიული/ ნანგრევებში
553	აკაცია (Robinia pseudoacacia)	0-4		2.5	ავარიული/ ნანგრევებში
554	აკაცია (Robinia pseudoacacia)	4-8		3.5	ავარიული/ ნანგრევებში
555	აკაცია (Robinia pseudoacacia)	0-4		3.0	ავარიული/ ნანგრევებში
556	აკაცია (Robinia pseudoacacia)	4.8	1.6	3.5	ავარიული/ ნანგრევებში
557	აკაცია (Robinia pseudoacacia)	0-4		2.0	ავარიული/ ნანგრევებში
558	აკაცია (Robinia pseudoacacia)	0-4		2.5	ავარიული/ ნანგრევებში
559	აკაცია (Robinia pseudoacacia)	0-4		3.0	ავარიული/ ნანგრევებში
560	აკაცია (Robinia pseudoacacia)	4-8		4.0	ავარიული/ ნანგრევებში
561	აკაცია (Robinia pseudoacacia)	0-4		3.5	ავარიული/ ნანგრევებში
562	აკაცია (Robinia pseudoacacia)	4-8		3.5	ავარიული/ ნანგრევებში
563	ხემყრალი (Ailanthus altissima)	0-4		2.0	ავარიული/ ნანგრევებში
564	თუთა (Morus)	13.7	8.0	5.5	ავარიული/ ნანგრევებში
565	ლეღვი (Ficus carica)	4-8		4.0	ავარიული/ ნანგრევებში/ ხილკენკრ.
566	ხემყრალი (Ailanthus altissima)	4-8		3.5	ავარიული/ ნანგრევებში
567	ხემყრალი (Ailanthus altissima)	0-4		2.5	ავარიული/ ნანგრევებში
568	თუთა (Morus)	12-16		5.0	ავარიული/ ნანგრევებში
569	ხემყრალი (Ailanthus altissima)	8-12		3.5	ავარიული/ ნანგრევებში
570	ხემყრალი (Ailanthus altissima)	12-16		5.0	ავარიული/ ნანგრევებში
571	ხემყრალი (Ailanthus altissima)	8-12		3.5	ავარიული/ ნანგრევებში
572	ლეღვი (Ficus carica)	4-8		2.5	ავარიული/ ნანგრევებში/ ხილკენკრ.
573	ხემყრალი (Ailanthus altissima)	4-8		3.5	ავარიული/ ნანგრევებში
574	ხემყრალი (Ailanthus altissima)	8-12		3.5	ავარიული/ ნანგრევებში
575	თუთა (Morus)	0-4		1.5	ავარიული/ ნანგრევებში
576	ხემყრალი (Ailanthus altissima)	4-8		3.5	ავარიული/ ნანგრევებში
577	ხემყრალი (Ailanthus altissima)	4-8		3.5	ავარიული/ ნანგრევებში
578	ხემყრალი (Ailanthus altissima)	0-4		2.0	ავარიული/ ნანგრევებში
579	ბროწეული (Punica granatum)	0-4		2.0	ავარიული/ ნანგრევებში/ ხილკენკრ.
580	ბროწეული (Punica granatum)	0-4		2.0	ავარიული/ ნანგრევებში/ ხილკენკრ.
581	ხემყრალი (Ailanthus altissima)	4-8		2.0	ავარიული/ ნანგრევებში
582	თუთა (Morus)	4-8		2.5	ავარიული/ ნანგრევებში
583	თუთა (Morus)	0-4		2.0	ავარიული/ ნანგრევებში
584	ხემყრალი (Ailanthus altissima)	4-8		2.5	ავარიული/ ნანგრევებში
585	ლეღვი (Ficus carica)	8-12		6.5	ავარიული/ ნანგრევებში/ ხილკენკრ.
586	ლეღვი (Ficus carica)	4-8		3.0	ავარიული/ ნანგრევებში/ ხილკენკრ.
587	თუთა (Morus)	4-8		2.5	ავარიული/ ნანგრევებში
588	ხემყრალი (Ailanthus altissima)	8-12		4.0	ავარიული/ ნანგრევებში
589	თუთა (Morus)	0-4		2.0	ავარიული/ ნანგრევებში
590	ლეღვი (Ficus carica)	8-12		5.5	ავარიული/ ნანგრევებში/ ხილკენკრ.
591	თუთა (Morus)	15.9	11.1	7.0	ავარიული/ ნანგრევებში/ მრავალღეროიანი
592	ალვის ხე (Populus nigra)	15.9	11.5	8.0	ავარიული/ ნანგრევებში
593	ლეღვი (Ficus carica)	8-12		5.5	ავარიული/ ნანგრევებში/ ხილკენკრ.
594	ხემყრალი (Ailanthus altissima)	8-12		5.5	ხმობადი/ ნანგრევებში
595	თუთა (Morus)	8-12		5.0	ავარიული/ ნანგრევებში
596	თუთა (Morus)	23.9	9.6	6.5	ავარიული/ ნანგრევებში/ მრავალღეროიანი

597	ნეკერჩხალი ამერ. (Acer negundo)	30	22.3	7.5	ხმობადი
598	დაფნა (Laurus nobilis)	0-4		1.5	საღი/ გადარგვადი
599	კელრეუტერია (Koelreuteria paniculata)	0-4		1.5	საღი/ გადარგვადი
600	ჭერამი (Prunus armeniaca)	34	25.5	7.5	ზეხმელი/ ხილკენკრ.
601	კელრეუტერია (Koelreuteria paniculata)	0-4		2.0	საღი/ გადარგვადი
602	კელრეუტერია (Koelreuteria paniculata)	25.5	13.4	7.0	ხმობადი
603	კელრეუტერია (Koelreuteria paniculata)	25.2	17.5	7.5	ხმობადი
604	კელრეუტერია (Koelreuteria paniculata)	8.6	4.8	3.0	ხმობადი
605	ნეკერჩხალი ამერ. (Acer negundo)	11.1	5.7	5.0	ზეხმელი
606	ხემყრალი (Ailanthus altissima)	4-8		3.0	ავარიული/ ნანგრევებში
607	ხემყრალი (Ailanthus altissima)	15.6	8.0	5.0	ავარიული/ ნანგრევებში
608	ხემყრალი (Ailanthus altissima)	4.8	2.2	2.0	ავარიული/ ნანგრევებში
609	ხემყრალი (Ailanthus altissima)	4-8		3.0	ავარიული/ ნანგრევებში
610	ხემყრალი (Ailanthus altissima)	8-12		3.0	ავარიული/ ნანგრევებში
611	ხემყრალი (Ailanthus altissima)	0-4		2.5	ავარიული/ ნანგრევებში
612	ხემყრალი (Ailanthus altissima)	4-8		2.5	ავარიული/ ნანგრევებში
613	ხემყრალი (Ailanthus altissima)	0-4		2.5	ავარიული/ ნანგრევებში
614	აკაცია (Robinia pseudoacacia)	15.9	8.0	6.5	ავარიული/ ნანგრევებში/ ორკაპი
615	ხემყრალი (Ailanthus altissima)	0-4		2.0	ავარიული/ ნანგრევებში
616	თუთა (Morus)	0-4		2.5	ავარიული/ ნანგრევებში
617	ხემყრალი (Ailanthus altissima)	0-4		1.5	ავარიული/ ნანგრევებში
618	ლეღვი (Ficus carica)	4.8	1.9	2.0	ავარიული/ ნანგრევებში/ ხილკენკრ.
619	ჭერამი (Prunus armeniaca)	0-4		1.5	ავარიული/ ნანგრევებში/ ხილკენკრ.
620	ჭერამი (Prunus armeniaca)	0-4		2.0	ავარიული/ ნანგრევებში/ ხილკენკრ.
621	ხემყრალი (Ailanthus altissima)	4-8		2.0	ავარიული/ ნანგრევებში
622	ხემყრალი (Ailanthus altissima)	4-8		2.5	ავარიული/ ნანგრევებში
623	ხემყრალი (Ailanthus altissima)	4.8	1.9	2.0	ავარიული/ ნანგრევებში
624	ხემყრალი (Ailanthus altissima)	11.5	6.4	4.5	ავარიული/ ნანგრევებში
625	ხემყრალი (Ailanthus altissima)	8-12		4.0	ავარიული/ ნანგრევებში
626	ლეღვი (Ficus carica)	0-4		2.5	ავარიული/ ნანგრევებში/ ხილკენკრ.
627	ხემყრალი (Ailanthus altissima)	4-8		2.5	ავარიული/ ნანგრევებში
628	ბროწეული (Punica granatum)	4-8		2.5	ავარიული/ ნანგრევებში/ ხილკენკრ.
629	ხემყრალი (Ailanthus altissima)	0-4		2.0	ავარიული/ ნანგრევებში
630	ხემყრალი (Ailanthus altissima)	12-16		6.0	ავარიული/ ნანგრევებში
631	ლეღვი (Ficus carica)	0-4		1.5	ავარიული/ ნანგრევებში/ ხილკენკრ.
632	თუთუბო (Rhus coriaria)	0-4		2.0	ავარიული/ ნანგრევებში
633	თუთუბო (Rhus coriaria)	0-4		2.0	ავარიული/ ნანგრევებში
634	თუთუბო (Rhus coriaria)	4-8		2.0	ავარიული/ ნანგრევებში
635	თუთუბო (Rhus coriaria)	4-8		2.0	ავარიული/ ნანგრევებში
636	თუთუბო (Rhus coriaria)	0-4		2.0	ავარიული/ ნანგრევებში
637	თუთუბო (Rhus coriaria)	4-8		2.5	ავარიული/ ნანგრევებში
638	ხემყრალი (Ailanthus altissima)	0-4		2.5	ავარიული/ ნანგრევებში
639	აკაცია (Robinia pseudoacacia)	0-4		3.0	ავარიული/ ნანგრევებში
640	ხემყრალი (Ailanthus altissima)	0-4		2.5	ავარიული/ ნანგრევებში
641	ხემყრალი (Ailanthus altissima)	0-4		2.5	ავარიული/ ნანგრევებში
642	აკაცია (Robinia pseudoacacia)	4-8		4.0	ავარიული/ ნანგრევებში
643	აკაცია (Robinia pseudoacacia)	11.1	8.0	7.0	საღი/ გადარგვადი
644	აკაცია (Robinia pseudoacacia)	11.1	8.0	6.5	საღი/ გადარგვადი
645	აკაცია (Robinia pseudoacacia)	8.0	4.8	6.5	საღი/ გადარგვადი

646	ხემყრალი (Ailanthus altissima)	11.5	8.0	4.5	საღი/ გადარგვადი
647	ხემყრალი (Ailanthus altissima)	4-8		4.0	საღი/ გადარგვადი
648	ხემყრალი (Ailanthus altissima)	8-12		3.5	საღი/ გადარგვადი
649	ხემყრალი (Ailanthus altissima)	25.5	11.1	8.0	საღი/ გადარგვადი
650	ლეღვი (Ficus carica)	8-12		6.0	საღი/ ხილკენკრ.
651	ხემყრალი (Ailanthus altissima)	4-8		3.5	საღი/ გადარგვადი
652	ხემყრალი (Ailanthus altissima)	4-8		2.5	საღი/ გადარგვადი
653	ხემყრალი (Ailanthus altissima)	4-8		3.5	საღი/ გადარგვადი
654	ხემყრალი (Ailanthus altissima)	4-8		3.5	საღი/ გადარგვადი
655	ხემყრალი (Ailanthus altissima)	4-8		3.5	ავარიული/ ნანგრევებში ამოსული
656	ხემყრალი (Ailanthus altissima)	4-8		5.5	ავარიული/ ნანგრევებში ამოსული
657	ხემყრალი (Ailanthus altissima)	4-8		4.0	ავარიული/ ნანგრევებში ამოსული
658	ხემყრალი (Ailanthus altissima)	8-12		5.0	ავარიული/ ნანგრევებში ამოსული
659	ხემყრალი (Ailanthus altissima)	4-8		3.5	ავარიული/ ნანგრევებში ამოსული
660	ხემყრალი (Ailanthus altissima)	4-8		2.5	ავარიული/ ნანგრევებში ამოსული
661	თუთუბო (Rhus coriaria)	0-4		1.5	ავარიული/ ნანგრევებში ამოსული
662	ხემყრალი (Ailanthus altissima)	0-4		3.5	ავარიული/ ნანგრევებში ამოსული
663	თუთუბო (Rhus coriaria)	9.6	5.7	3.5	ავარიული/ ნანგრევებში ამოსული
664	ხემყრალი (Ailanthus altissima)	4-8		3.0	ავარიული/ ნანგრევებში ამოსული
665	ხემყრალი (Ailanthus altissima)	4-8		5.0	საღი/ გადარგვადი
666	ხემყრალი (Ailanthus altissima)	4-8		4.5	საღი/ გადარგვადი
667	ხემყრალი (Ailanthus altissima)	4-8		6.0	საღი/ გადარგვადი
668	ჭერამი (Prunus armeniaca)	22.3	14.3	7.5	ზეხმელი/ ხილკენკრ.
669	ხემყრალი (Ailanthus altissima)	0-4		3.0	საღი/ გადარგვადი
670	ხემყრალი (Ailanthus altissima)	4-8		4.5	საღი/ გადარგვადი
671	ხემყრალი (Ailanthus altissima)	4-8		4.5	საღი/ გადარგვადი
672	დაფნა (Laurus nobilis)	0-4		3.5	საღი/ გადარგვადი
673	ხემყრალი (Ailanthus altissima)	0-4		3.5	საღი/ გადარგვადი
674	ხემყრალი (Ailanthus altissima)	0-4		3.5	საღი/ გადარგვადი
675	ხემყრალი (Ailanthus altissima)	4-8		3.5	საღი/ გადარგვადი
676	აკაცია (Robinia pseudoacacia)	0-4		3.5	საღი/ გადარგვადი
677	აკაცია (Robinia pseudoacacia)	0-4		3.5	საღი/ გადარგვადი
678	აკაცია (Robinia pseudoacacia)	0-4		3.5	საღი/ გადარგვადი
679	ნეკერჩხალი ამერ. (Acer negundo)	4-8		5.0	ავარიული/ ნანგრევებში
680	იფანი (Fraxinus)	8-12		6.5	ავარიული/ ნანგრევებში
681	ლეღვი (Ficus carica)	4-8		3.5	ავარიული/ ნანგრევებში/ ხილკენკრ.
682	დაფნა (Laurus nobilis)	0-4		2.5	ავარიული/ ნანგრევებში
683	ნეკერჩხალი ამერ. (Acer negundo)	4-8		5.0	ავარიული/ ნანგრევებში
684	ლეღვი (Ficus carica)	0-4		3.0	ავარიული/ ნანგრევებში/ ხილკენკრ.
685	თუთა (Morus)	4-8		4.5	ავარიული/ ნანგრევებში
686	აკაცია (Robinia pseudoacacia)	4-8		6.5	ავარიული/ ნანგრევებში
687	ხურმა (Diospyros lotus)	4-8		4.0	ავარიული/ ნანგრევებში
688	დაფნა (Laurus nobilis)	0-4		3.5	ავარიული/ ნანგრევებში
689	აკაცია (Robinia pseudoacacia)	4-8		4.5	ავარიული/ ნანგრევებში
690	აკაცია (Robinia pseudoacacia)	8-12		6.0	ავარიული/ ნანგრევებში
691	ხემყრალი (Ailanthus altissima)	4-8		3.0	ავარიული/ ნანგრევებში
692	თუთა (Morus)	53	45	12.0	ავარიული/ ნანგრევებში
693	ნეკერჩხალი ამერ. (Acer negundo)	11.1	5.7	4.0	ავარიული/ ნანგრევებში
694	ნეკერჩხალი ამერ. (Acer negundo)	4-8		3.5	საღი/ გადარგვადი
695	ნეკერჩხალი ამერ. (Acer negundo)	26	20.7	10.0	საღი/ სურო/ გადარგვადი
696	ნეკერჩხალი ამერ. (Acer negundo)	30	26	10.0	საღი/ სურო/ გადარგვადი

697	ნეკერჩხალი ამერ. (Acer negundo)	30	25.5	12.0	ხმობადი/ სურო
698	დაფნა (Laurus nobilis)	0-4		3.0	საღი/ გადარგვადი
699	ნეკერჩხალი ამერ. (Acer negundo)	20.4	15.9	7.0	ხმობადი
700	ხურმა (Diospyros lotus)	12.7	9.6	8.0	ზეხმელი
701	ხურმა (Diospyros lotus)	30	19.1	10.0	ხმობადი
702	ნეკერჩხალი ამერ. (Acer negundo)	0-4		2.5	საღი/ გადარგვადი
703	დაფნა (Laurus nobilis)	0-4		4.0	საღი/ გადარგვადი
704	ნეკერჩხალი ამერ. (Acer negundo)	20.7	15.9	7.5	ხმობადი/ მრავალრეროიანი
705	თუთა (Morus)	15.3	11.1	7.0	ხმობადი
706	ლეღვი (Ficus carica)	0-4		2.5	საღი/ ხილკენკრ.
707	თუთა (Morus)	8.9	4.8	3.5	ავარიული/ ნანგრევებში
708	ნეკერჩხალი ამერ. (Acer negundo)	10.5	6.4	5.0	ავარიული/ ნანგრევებში
709	ნეკერჩხალი ამერ. (Acer negundo)	0-4		2.5	ავარიული/ ნანგრევებში
710	ნეკერჩხალი ამერ. (Acer negundo)	4-8		3.5	ავარიული/ ნანგრევებში
711	ხემყრალი (Ailanthus altissima)	4-8		3.5	ავარიული/ ნანგრევებში
712	ხემყრალი (Ailanthus altissima)	18.5	12.7	8.0	ავარიული/ ნანგრევებში
713	ხემყრალი (Ailanthus altissima)	4-8		3.0	ავარიული/ ნანგრევებში
714	ლეღვი (Ficus carica)	0-4		2.5	ავარიული/ ნანგრევებში/ ხილკენკრ.
715	ნეკერჩხალი ამერ. (Acer negundo)	8.3	5.7	4.0	ავარიული/ ნანგრევებში
716	ხემყრალი (Ailanthus altissima)	12.1	8.0	5.5	ავარიული/ ნანგრევებში
717	ნეკერჩხალი ამერ. (Acer negundo)	4.8	2.2	2.5	ავარიული/ ნანგრევებში
718	თუთა (Morus)	4-8		4.0	ავარიული/ ნანგრევებში
719	ნეკერჩხალი ამერ. (Acer negundo)	8.0	4.8	3.5	ავარიული/ ნანგრევებში
720	ნეკერჩხალი ამერ. (Acer negundo)	8.3	4.8	3.5	ავარიული/ ნანგრევებში
721	ლეღვი (Ficus carica)	4-8		3.5	ავარიული/ ნანგრევებში/ ხილკენკრ.
722	თუთა (Morus)	9.6	4.8	4.0	ავარიული/ ნანგრევებში
723	ხემყრალი (Ailanthus altissima)	8-12		3.0	ზეხმელი/ ნანგრევებში
724	ხემყრალი (Ailanthus altissima)	8-12		4.0	ზეხმელი/ ნანგრევებში
725	ხემყრალი (Ailanthus altissima)	4-8		3.5	ავარიული/ ნანგრევებში
726	თელა (Ulmus minor)	4-8		3.5	ავარიული/ ნანგრევებში
727	თელა (Ulmus minor)	8-12		4.0	ავარიული/ ნანგრევებში
728	თელა (Ulmus minor)	10.5	7.6	5.0	ავარიული/ ნანგრევებში
729	თელა (Ulmus minor)	8-12		5.0	ავარიული/ ნანგრევებში
730	თელა (Ulmus minor)	15.9	11.1	5.0	ავარიული/ ნანგრევებში
731	თელა (Ulmus minor)	8-12		5.0	ავარიული/ ნანგრევებში
732	თელა (Ulmus minor)	12-16		5.0	ავარიული/ ნანგრევებში
733	თელა (Ulmus minor)	0-4		3.0	ავარიული/ ნანგრევებში
734	თელა (Ulmus minor)	8-12		3.5	ავარიული/ ნანგრევებში
735	თელა (Ulmus minor)	0-4		1.5	ავარიული/ ნანგრევებში
736	თუთა (Morus)	0-4		2.5	ავარიული/ ნანგრევებში
737	თუთა (Morus)	4-8		3.0	ავარიული/ ნანგრევებში
738	თუთა (Morus)	4-8		3.5	ავარიული/ ნანგრევებში
739	თუთა (Morus)	4-8		3.0	ავარიული/ ნანგრევებში
740	თუთა (Morus)	8-12		5.5	ავარიული/ ნანგრევებში
741	თუთა (Morus)	4-8		5.0	ავარიული/ ნანგრევებში
742	ლეღვი (Ficus carica)	4-8		3.0	ავარიული/ ნანგრევებში/ ხილკენკრ.
743	თუთა (Morus)	8.6	5.1	5.5	ავარიული/ ნანგრევებში
744	ლეღვი (Ficus carica)	8.3	5.7	5.0	ავარიული/ ნანგრევებში/ ხილკენკრ.
745	თუთა (Morus)	8.0	4.1	5.0	ავარიული/ ნანგრევებში
746	ლეღვი (Ficus carica)	4-8		3.5	ავარიული/ ნანგრევებში/ ხილკენკრ.
747	თუთა (Morus)	4-8		4.5	ავარიული/ ნანგრევებში
748	თუთა (Morus)	12-16		5.0	ავარიული/ ნანგრევებში
749	ხემყრალი (Ailanthus altissima)	4-8		2.5	ავარიული/ ნანგრევებში

750	თუთა (Morus)	8-12		4.0	ავარიული/ ნანგრევებში
751	ლეღვი (Ficus carica)	0-4		2.5	ავარიული/ ნანგრევებში/ ხილკენკრ.
752	ლეღვი (Ficus carica)	0-4		3.5	ავარიული/ ნანგრევებში/ ხილკენკრ.
753	თელა (Ulmus minor)	17.8	12.7	7.0	ავარიული/ მრავალღეროიანი/ ნანგრევებში
754	ლეღვი (Ficus carica)	0-4		3.5	ავარიული/ ნანგრევებში/ ხილკენკრ.
755	თუთა (Morus)	8-12		4.5	ავარიული/ ნანგრევებში
756	ნეკერჩხალი ამერ. (Acer negundo)	4.8	1.9	3.5	ავარიული/ ნანგრევებში
757	თუთა (Morus)	11.1	8.0	6.0	ავარიული/ ნანგრევებში
758	ნეკერჩხალი ამერ. (Acer negundo)	4-8		3.0	ავარიული/ ნანგრევებში
759	თუთა (Morus)	4.8	2.2	4.0	ავარიული/ ნანგრევებში
760	ლეღვი (Ficus carica)	4-8		3.5	ავარიული/ ნანგრევებში/ ხილკენკრ.
761	ნეკერჩხალი ამერ. (Acer negundo)	8.6	4.8	5.0	ავარიული/ ნანგრევებში
762	თუთა (Morus)	12-16		7.0	ავარიული/ ნანგრევებში
763	ლეღვი (Ficus carica)	4-8		6.0	ავარიული/ ნანგრევებში/ ხილკენკრ.
764	თუთა (Morus)	8-12		6.5	ავარიული/ ნანგრევებში
765	ხემყრალი (Ailanthus altissima)	14.3	9.6	5.5	ავარიული/ მრავალღეროიანი/ ნანგრევებში
766	თუთა (Morus)	8.6	3.8	3.5	ავარიული/ ნანგრევებში
767	ლეღვი (Ficus carica)	8-12		4.5	ავარიული/ ნანგრევებში/ ხილკენკრ.
768	ხემყრალი (Ailanthus altissima)	11.5	8.0	5.5	ავარიული/ ნანგრევებში
769	ხურმა (Diospyros lotus)	6.4	4.8	5.0	ავარიული/ ნანგრევებში
770	ხემყრალი (Ailanthus altissima)	10.2	8.0	5.5	ავარიული/ ნანგრევებში
771	ხემყრალი (Ailanthus altissima)	10.8	8.0	5.0	ავარიული/ ნანგრევებში
772	ხემყრალი (Ailanthus altissima)	8.9	6.4	4.5	ავარიული/ ნანგრევებში
773	ხემყრალი (Ailanthus altissima)	8.9	8.0	4.5	ავარიული/ ნანგრევებში
774	ხემყრალი (Ailanthus altissima)	4-8		5.0	ავარიული/ ნანგრევებში
775	ხემყრალი (Ailanthus altissima)	8.0	5.7	5.5	ავარიული/ ნანგრევებში
776	ხემყრალი (Ailanthus altissima)	4-8		3.5	ავარიული/ ნანგრევებში
777	ჭერამი (Prunus armeniaca)	4-8		3.0	ავარიული/ ნანგრევებში/ ხილკენკრ.
778	თუთა (Morus)	0-4		2.5	ავარიული/ ნანგრევებში
779	ლეღვი (Ficus carica)	0-4		2.0	ავარიული/ ნანგრევებში/ ხილკენკრ.
780	ლეღვი (Ficus carica)	0-4		2.0	ავარიული/ ნანგრევებში/ ხილკენკრ.
781	თუთა (Morus)	0-4		2.5	ავარიული/ ნანგრევებში
782	თუთა (Morus)	0-4		2.5	ავარიული/ ნანგრევებში
783	თუთა (Morus)	0-4		2.5	ავარიული/ ნანგრევებში
784	თუთა (Morus)	8-12		3.5	ავარიული/ ნანგრევებში
785	ხემყრალი (Ailanthus altissima)	4-8		3.5	ავარიული/ ნანგრევებში
786	თუთა (Morus)	4-8		2.5	ავარიული/ ნანგრევებში
787	ჭერამი (Prunus armeniaca)	4-8		3.0	ავარიული/ ნანგრევებში/ ხილკენკრ.
788	ჭერამი (Prunus armeniaca)	0-4		2.0	ავარიული/ ნანგრევებში/ ხილკენკრ.
789	თუთა (Morus)	4-8		3.5	ავარიული/ ნანგრევებში
790	კვიდო (Ligustrum)	4-8		2.5	ავარიული/ ნანგრევებში
791	ლეღვი (Ficus carica)	8-12		4.0	ავარიული/ ნანგრევებში/ ხილკენკრ.
792	ხემყრალი (Ailanthus altissima)	4-8		3.0	ავარიული/ ნანგრევებში
793	ხემყრალი (Ailanthus altissima)	8-12		4.0	ავარიული/ ნანგრევებში
794	ხემყრალი (Ailanthus altissima)	8.6	5.7	2.5	ავარიული/ ნანგრევებში
795	აკაცია (Robinia pseudoacacia)	0-4		2.0	საღი/ გადარგვადი
796	ხემყრალი (Ailanthus altissima)	4.8	2.2	2.5	საღი/ გადარგვადი
797	ლეღვი (Ficus carica)	0-4		2.0	საღი/ ხილკენკრ.
798	ჭერამი (Prunus armeniaca)	0-4		1.5	საღი/ ხილკენკრ.
799	ლეღვი (Ficus carica)	0-4		2.0	საღი/ ხილკენკრ.
800	ჭერამი (Prunus armeniaca)	5.4	1.9	2.5	საღი/ ხილკენკრ.
801	ჭერამი (Prunus armeniaca)	0-4		2.5	საღი/ ხილკენკრ.

802	ჭერამი (Prunus armeniaca)	0-4		2.0	საღი/ ხილკენკრ.
803	ჭერამი (Prunus armeniaca)	0-4		2.0	საღი/ ხილკენკრ.
804	კელრეუტერია (Koelreuteria paniculata)	4.8	1.6	2.5	საღი/ გადარგვადი
805	კვიდო (Ligustrum)	0-4		2.0	საღი/ გადარგვადი
806	ჭერამი (Prunus armeniaca)	0-4		2.5	საღი/ ხილკენკრ.
807	ხემყრალი (Ailanthus altissima)	9.6	6.4	4.5	საღი/ გადარგვადი
808	ჭერამი (Prunus armeniaca)	4.8	1.6	2.5	საღი/ ხილკენკრ.
809	ჭერამი (Prunus armeniaca)	4.8	2.2	3.5	საღი/ ხილკენკრ.
810	იასამანი (Syringa)	0-4		1.5	საღი/ გადარგვადი
811	ხემყრალი (Ailanthus altissima)	10.2	8.0	5.5	საღი/ გადარგვადი
812	ლეღვი (Ficus carica)	4-8		4.0	საღი/ ხილკენკრ.
813	დაფნა (Laurus nobilis)	0-4		2.0	საღი/ გადარგვადი
814	თუთა (Morus)	32	8.0	6.0	საღი/ სურო/ გადარგვადი
815	დაფნა (Laurus nobilis)	0-4		2.0	საღი/ გადარგვადი
816	კვიდო (Ligustrum)	4-8		2.5	საღი/ გადარგვადი
817	კვიდო (Ligustrum)	4-8		4.0	საღი/ გადარგვადი
818	აკაცია (Robinia pseudoacacia)	11.1	8.9	7.0	საღი/ გადარგვადი
819	კვიდო (Ligustrum)	0-4		2.0	საღი/ გადარგვადი
820	კვიდო (Ligustrum)	4-8		4.5	საღი/ გადარგვადი
821	კვიდო (Ligustrum)	4-8		4.5	საღი/ გადარგვადი
822	ხემყრალი (Ailanthus altissima)	4-8		4.5	საღი/ გადარგვადი
823	ფიჭვი (Pinus eldarica)	80	70	14.0	საღი
824	ჭერამი (Prunus armeniaca)	32	23.9	8.0	ზეხმელი/ ხილკენკრ.
825	ფიჭვი (Pinus eldarica)	77	73	15.0	საღი
826	ფიჭვი (Pinus eldarica)	34	30	8.0	საღი/ გადარგვადი
827	ჭერამი (Prunus armeniaca)	62	53	9.0	ხმობადი/ ხილკენკრ.
828	ფიჭვი (Pinus nigra)	71	61	15.0	საღი
829	ფიჭვი (Pinus nigra)	80	72	15.0	საღი/ სურო
830	კვიპაროზი - ჰორიზ. (Cupressus)	29	19.4	7.0	საღი/ სურო/ გადარგვადი
831	ბროწეული (Punica granatum)	0-4		1.5	საღი/ ხილკენკრ.
832	ხურმა (Diospyros lotus)	0-4		2.0	საღი/ გადარგვადი
833	ხურმა (Diospyros lotus)	0-4		2.0	საღი/ გადარგვადი
834	დაფნა (Laurus nobilis)	0-4		1.5	საღი/ გადარგვადი
835	ხემყრალი (Ailanthus altissima)	4-8		3.0	საღი/ გადარგვადი
836	ხემყრალი (Ailanthus altissima)	4-8		2.5	საღი/ გადარგვადი
837	ხემყრალი (Ailanthus altissima)	8-12		5.0	საღი/ გადარგვადი
838	ხემყრალი (Ailanthus altissima)	4-8		5.0	საღი/ გადარგვადი
839	ლეღვი (Ficus carica)	0-4		2.0	საღი/ ხილკენკრ.
840	ხემყრალი (Ailanthus altissima)	4-8		4.0	საღი/ გადარგვადი
841	ხემყრალი (Ailanthus altissima)	4-8		4.5	საღი/ გადარგვადი
842	ხემყრალი (Ailanthus altissima)	4-8		5.0	საღი/ გადარგვადი
843	ლეღვი (Ficus carica)	8-12		4.0	საღი/ ხილკენკრ.
844	ლეღვი (Ficus carica)	4-8		4.0	საღი/ ხილკენკრ.
845	ხემყრალი (Ailanthus altissima)	4-8		3.5	საღი/ გადარგვადი
846	კვიდო (Ligustrum)	8-12		6.0	საღი/ გადარგვადი
847	კვიდო (Ligustrum)	4-8		4.5	საღი/ გადარგვადი
848	კვიდო - ხე (Ligustrum)	11.1	8.0	5.0	საღი/ გადარგვადი
849	ხურმა (Diospyros lotus)	14.3	9.6	7.5	საღი/ გადარგვადი
850	კვიდო - ხე (Ligustrum)	9.6	7.3	4.5	საღი/ გადარგვადი
851	ხემყრალი (Ailanthus altissima)	4-8		4.5	საღი/ გადარგვადი
852	ხემყრალი (Ailanthus altissima)	4-8		4.0	საღი/ გადარგვადი
853	კვიდო (Ligustrum)	0-4		2.0	საღი/ გადარგვადი

854	ჭერამი (Prunus armeniaca)	39	32	9.0	ზეხმელი/ ხილკენკრ.
855	ლეღვი (Ficus carica)	0-4		2.0	საღი/ ხილკენკრ.
856	ლეღვი (Ficus carica)	8-12		6.0	საღი/ სურო/ ხილკენკრ.
857	კვიდო (Ligustrum)	4-8		3.0	საღი/ გადარგვადი
858	თუთა (Morus)	8-12		4.0	საღი/ გადარგვადი
859	კვიდო (Ligustrum)	0-4		3.5	საღი/ გადარგვადი
860	ხურმა (Diospyros lotus)	0-4		2.0	საღი/ გადარგვადი
861	ხურმა (Diospyros lotus)	0-4		2.5	საღი/ გადარგვადი
862	ლეღვი (Ficus carica)	8-12		3.5	საღი/ ხილკენკრ.
863	ხურმა (Diospyros lotus)	12.1	8.0	8.5	საღი/ გადარგვადი
864	კვიდო (Ligustrum)	8-12		5.5	საღი/ გადარგვადი
865	კვიდო - ხე (Ligustrum)	4-8		5.5	საღი/ გადარგვადი
866	კვიდო - ხე (Ligustrum)	8-12		5.5	საღი/ გადარგვადი
867	კვიდო - ხე (Ligustrum)	4-8		5.5	საღი/ გადარგვადი
868	კვიდო - ხე (Ligustrum)	8-12		5.5	საღი/ გადარგვადი
869	კვიდო - ხე (Ligustrum)	4-8		5.5	საღი/ გადარგვადი
870	კვიდო - ხე (Ligustrum)	8-12		5.5	საღი/ გადარგვადი
871	კვიდო - ხე (Ligustrum)	4-8		5.5	საღი/ გადარგვადი
872	ხემყრალი (Ailanthus altissima)	8-12		8.5	საღი/ გადარგვადი
873	ხემყრალი (Ailanthus altissima)	8-12		8.5	საღი/ გადარგვადი
874	ლეღვი (Ficus carica)	4-8		5.5	საღი/ ხილკენკრ.
875	თუთა (Morus)	64	57	12.5	საღი/ გადარგვადი
876	კვიდო - ხე (Ligustrum)	4-8		3.5	საღი/ გადარგვადი
877	სოფორა (Sophora japonica)	8-12		4.5	საღი/ გადარგვადი
878	კვიდო - ხე (Ligustrum)	4-8		3.5	საღი/ გადარგვადი
879	დაფნა (Laurus nobilis)	4-8		3.5	საღი/ გადარგვადი
880	დაფნა (Laurus nobilis)	4-8		3.5	საღი/ გადარგვადი
881	დაფნა (Laurus nobilis)	4-8		3.5	საღი/ გადარგვადი
882	ჭერამი (Prunus armeniaca)	19.1	5.7	4.5	საღი/ გადარგვადი/ ხილკენკრ.
883	თუთა (Morus)	15.9	5.4	5.5	საღი/ გადარგვადი
884	ჭერამი (Prunus armeniaca)	8-12		4.0	საღი/ ხილკენკრ.
885	კვიდო - ხე (Ligustrum)	9.6	5.7	4.5	საღი/ გადარგვადი
886	სოფორა (Sophora japonica)	22.9	8.0	5.5	საღი/ გადარგვადი
887	ჭერამი (Prunus armeniaca)	48	28	8.5	ხმობადი/ სურო/ ხილკენკრ.
888	კვიდო (Ligustrum)	0-4		2.5	საღი/ ამონაყარი/ გადარგვადი
889	კვიდო (Ligustrum)	0-4		2.5	საღი/ გადარგვადი
890	ხემყრალი (Ailanthus altissima)	8-12		5.5	საღი/ გადარგვადი
891	კვიდო (Ligustrum)	0-4		2.5	საღი/ გადარგვადი
892	ფიჭვი (Pinus nigra)	57	51	12.5	საღი/ სურო
893	კვიდო (Ligustrum)	0-4		2.5	საღი/ გადარგვადი
894	კვიდო (Ligustrum)	0-4		2.5	საღი/ გადარგვადი
895	კვიდო (Ligustrum)	0-4		2.5	საღი/ გადარგვადი
896	ფიჭვი (Pinus nigra)	40	34	10.5	საღი
897	დაფნა (Laurus nobilis)	0-4		1.5	საღი/ ამონაყარი/ გადარგვადი
898	ბიოტა (Platycladus orientalis)	16.6	14.0	7.5	საღი/ გადარგვადი
899	სოფორა (Sophora japonica)	19.7	17.5	6.5	საღი/ გადარგვადი
900	ბიოტა (Platycladus orientalis)	22.9	16.6	7.5	საღი/ გადარგვადი
901	ბიოტა (Platycladus orientalis)	22.6	15.9	7.5	საღი/ გადარგვადი
902	ბიოტა (Platycladus orientalis)	21.0	12.7	7.5	საღი/ გადარგვადი
903	კვიდო (Ligustrum)	4-8		3.5	საღი/ გადარგვადი
904	კვიდო (Ligustrum)	4-8		3.5	საღი/ გადარგვადი
905	კვიდო (Ligustrum)	4-8		3.5	საღი/ გადარგვადი

906	კვიდო (Ligustrum)	4-8		3.5	საღი/ გადარგვადი
907	კვიდო (Ligustrum)	15.6	11.1	5.5	საღი/ გადარგვადი
908	ხურმა (Diospyros lotus)	17.5	14.3	10.5	საღი/ გადარგვადი
909	კვიდო (Ligustrum)	4-8		3.5	საღი/ გადარგვადი
910	დაფნა (Laurus nobilis)	4-8		3.5	საღი/ გადარგვადი
911	ხურმა (Diospyros lotus)	8-12		4.5	საღი/ გადარგვადი
912	კვიდო (Ligustrum)	15.9	6.4	5.0	საღი/ გადარგვადი
913	კვიდო (Ligustrum)	16.6	14.3	6.5	საღი/ გადარგვადი
914	ლეღვი (Ficus carica)	0-4		2.0	საღი/ ხილკენკრ.
915	კვიდო (Ligustrum)	8-12		4.5	ავარიული/ ელექტრო ჯიხურის კედელში
916	ხემყრალი (Ailanthus altissima)	0-4		2.0	საღი/ ამონაყარი/ გადარგვადი
917	ხემყრალი (Ailanthus altissima)	0-4		2.0	საღი/ ამონაყარი/ გადარგვადი
918	ლეღვი (Ficus carica)	0-4		2.0	საღი/ ამონაყარი/ ხილკენკრ.
919	ჭერამი (Prunus armeniaca)	0-4		2.0	საღი/ ამონაყარი/ ხილკენკრ.
920	ხემყრალი (Ailanthus altissima)	4-8		4.0	საღი/ გადარგვადი
921	ხემყრალი (Ailanthus altissima)	0-4		2.0	საღი/ გადარგვადი
922	ხემყრალი (Ailanthus altissima)	0-4		2.0	საღი/ გადარგვადი
923	ხემყრალი (Ailanthus altissima)	4-8		3.5	საღი/ გადარგვადი
924	ხემყრალი (Ailanthus altissima)	4-8		3.5	საღი/ გადარგვადი
925	ხემყრალი (Ailanthus altissima)	4-8		3.5	საღი/ გადარგვადი
926	ხემყრალი (Ailanthus altissima)	0-4		2.5	საღი/ გადარგვადი
927	ხემყრალი (Ailanthus altissima)	4-8		2.5	საღი/ გადარგვადი
928	ხემყრალი (Ailanthus altissima)	4-8		2.5	საღი/ გადარგვადი
929	ხემყრალი (Ailanthus altissima)	9.6	3.2	2.5	საღი/ გადარგვადი
930	ვერხვი (Populus deltoides)	25.5	3.2	3.5	ავარიული/ ნანგრევებში
931	ვერხვი (Populus deltoides)	29	3.2	3.5	ავარიული/ ნანგრევებში
932	ვერხვი (Populus deltoides)	22.3	3.2	3.5	ავარიული/ ნანგრევებში
933	ვერხვი (Populus deltoides)	21.0	3.2	3.5	ავარიული/ ნანგრევებში
934	ლეღვი (Ficus carica)	0-4		2.0	ავარიული/ ნანგრევებში/ ხილკენკრ.
935	ლეღვი (Ficus carica)	0-4		2.0	საღი/ ხილკენკრ.
936	ხემყრალი (Ailanthus altissima)	4-8		2.5	საღი/ გადარგვადი
937	ჭერამი (Prunus armeniaca)	4-8		2.5	ავარიული/ ნანგრევებში/ ხილკენკრ.
938	ხემყრალი (Ailanthus altissima)	11.8	4.8	3.5	ავარიული/ ნანგრევებში
939	თუთა (Morus)	4-8		2.5	ავარიული/ ნანგრევებში
940	თუთა (Morus)	4-8		3.5	ავარიული/ ნანგრევებში
941	ვერხვი (Populus deltoides)	4-8		3.5	ავარიული/ ნანგრევებში
942	ჭერამი (Prunus armeniaca)	4-8		2.0	ავარიული/ ნანგრევებში/ ხილკენკრ.
943	ხემყრალი (Ailanthus altissima)	0-4		2.5	ავარიული/ ნანგრევებში
944	ხემყრალი (Ailanthus altissima)	0-4		2.5	ავარიული/ ნანგრევებში
945	ხემყრალი (Ailanthus altissima)	19.1	4.8	3.5	ავარიული/ მოჭრილზე ამოსული/ ნანგრევებში
946	ხემყრალი (Ailanthus altissima)	0-4		2.5	ავარიული/ ნანგრევებში
947	ნეკერჩხალი ამერ. (Acer negundo)	4-8		3.5	ავარიული/ ნანგრევებში
948	ხემყრალი (Ailanthus altissima)	4-8		3.5	ავარიული/ ნანგრევებში
949	ხემყრალი (Ailanthus altissima)	0-4		2.5	ავარიული/ ნანგრევებში
950	ჭერამი (Prunus armeniaca)	0-4		2.0	ავარიული/ ნანგრევებში/ ხილკენკრ.
951	ჭერამი (Prunus armeniaca)	15.9	11.1	5.5	ავარიული/ მრავალღეროიანი/ ნანგრევებში/ ხილკენკრ.
952	ჭერამი (Prunus armeniaca)	11.1	3.2	2.5	ავარიული/ ნანგრევებში/ ხილკენკრ.
953	კვიდო (Ligustrum)	8-12		5.5	საღი/ გადარგვადი
954	ხემყრალი (Ailanthus altissima)	4-8		3.5	ავარიული/ ნანგრევებში
955	ხემყრალი (Ailanthus altissima)	4-8		3.5	ავარიული/ ნანგრევებში

956	ხემყრალი (Ailanthus altissima)	4-8		3.5	ავარიული/ ნანგრევებში
957	ხემყრალი (Ailanthus altissima)	4-8		3.5	ავარიული/ ნანგრევებში
958	ხემყრალი (Ailanthus altissima)	4-8		3.5	ავარიული/ ნანგრევებში
959	ხემყრალი (Ailanthus altissima)	4-8		3.5	ავარიული/ ნანგრევებში
960	ჭადარი (Platanus)	0-4		2.0	ავარიული/ ნანგრევებში
961	ხემყრალი (Ailanthus altissima)	0-4		2.0	საღი/ გადარგვადი
962	ხემყრალი (Ailanthus altissima)	0-4		2.0	საღი/ გადარგვადი
963	ხემყრალი (Ailanthus altissima)	4-8		3.5	საღი/ გადარგვადი
964	ხემყრალი (Ailanthus altissima)	0-4		2.0	საღი/ გადარგვადი
965	კვიდო (Ligustrum)	0-4		2.0	საღი/ გადარგვადი
966	ჭერამი (Prunus armeniaca)	0-4		2.5	საღი/ ხილკენკრ.
967	ჭერამი (Prunus armeniaca)	0-4		2.0	საღი/ ხილკენკრ.
968	ბროწეული (Punica granatum)	0-4		2.0	საღი/ ხილკენკრ.
969	ხემყრალი (Ailanthus altissima)	4-8		3.0	საღი/ გადარგვადი
970	ხემყრალი (Ailanthus altissima)	0-4		2.0	საღი/ გადარგვადი
971	ხემყრალი (Ailanthus altissima)	0-4		2.0	საღი/ გადარგვადი
972	ხემყრალი (Ailanthus altissima)	0-4		2.5	საღი/ გადარგვადი
973	ხემყრალი (Ailanthus altissima)	4-8		4.5	საღი/ გადარგვადი
974	ხემყრალი (Ailanthus altissima)	11.1	7.0	5.5	საღი/ გადარგვადი
975	კვიდო (Ligustrum)	8-12		4.5	საღი/ გადარგვადი
976	ნეკერჩხალი ამერ. (Acer negundo)	8-12		4.5	საღი/ გადარგვადი
977	ლეღვი (Ficus carica)	12-16		5.5	საღი/ გადარგვადი/ ხილკენკრ.
978	თუთა (Morus)	12.7	5.1	4.5	ავარიული/ ბეტონის კონსტრუქციაში
979	თუთა (Morus)	6.4	3.8	3.5	ავარიული/ ბეტონის კონსტრუქციაში
980	თუთა (Morus)	8-12		4.5	ავარიული/ ბეტონის კონსტრუქციაში
981	თუთა (Morus)	8-12		4.5	ავარიული/ ბეტონის კონსტრუქციაში
982	სოფორა (Sophora japonica)	9.2	7.0	6.5	საღი/ გადარგვადი
983	სოფორა (Sophora japonica)	13.4	9.6	6.5	საღი/ გადარგვადი
984	თუთა (Morus)	9.6	7.0	4.5	ავარიული/ ბეტონის კონსტრუქციაში
985	ლეღვი (Ficus carica)	14.3	10.5	5.5	საღი/ გადარგვადი/ ხილკენკრ.
986	კვიდო (Ligustrum)	12-16		5.5	საღი/ გადარგვადი
987	ხურმა (Diospyros lotus)	12-16		4.5	საღი/ გადარგვადი
988	ლეღვი (Ficus carica)	22.3	4.8	4.5	საღი/ მრავალრეროიანი/ გადარგვადი/ ხილკენკრ.
989	ლეღვი (Ficus carica)	12.7	9.6	4.5	საღი/ გადარგვადი/ ხილკენკრ.
990	ჭერამი (Prunus armeniaca)	48	32	7.5	ზეხმელი/ სურო/ ქცეული/ ხილკენკრ.
991	ხემყრალი (Ailanthus altissima)	15.9	12.7	9.5	საღი/ გადარგვადი
992	ხემყრალი (Ailanthus altissima)	12-16		5.5	ზეხმელი
993	ხემყრალი (Ailanthus altissima)	12.7	9.6	8.5	საღი/ გადარგვადი
994	ხემყრალი (Ailanthus altissima)	29	22.3	10.5	საღი/ გადარგვადი
995	ხურმა (Diospyros lotus)	12.7	6.4	6.5	საღი/ გადარგვადი
996	დაფნა (Laurus nobilis)	0-4		2.5	საღი/ გადარგვადი
997	კვიდო (Ligustrum)	4-8		3.5	საღი/ გადარგვადი
998	კაკლის ხე (Juglans regia)	12.7	7.6	4.5	ავარიული/ ბეტონის კონსტრუქციაში
999	დაფნა (Laurus nobilis)	4-8		4.0	საღი/ გადარგვადი
1000	კვიდო (Ligustrum)	12.7	7.0	4.5	საღი/ გადარგვადი
1001	კვიდო (Ligustrum)	12.7	5.7	4.5	საღი/ გადარგვადი
1002	ხემყრალი (Ailanthus altissima)	38	25.5	9.5	ზეხმელი
1003	ხემყრალი (Ailanthus altissima)	19.1	6.4	4.0	ზეხმელი/ ბეტონში
1004	კვიდო (Ligustrum)	8-12		4.5	საღი/ გადარგვადი
1005	კვიდო (Ligustrum)	8-12		4.5	საღი/ გადარგვადი
1006	კვიდო (Ligustrum)	12-16		6.5	საღი/ გადარგვადი
1007	კვიდო (Ligustrum)	12-16		6.5	საღი/ გადარგვადი

1008	კვიდო (Ligustrum)	8-12		4.5	საღი/ გადარგვადი
1009	ხურმა (Diospyros lotus)	41	32	12.5	საღი/ გადარგვადი
1010	ლეღვი (Ficus carica)	4-8		2.5	საღი/ ხილკენკრ.
1011	ხემყრალი (Ailanthus altissima)	4-8		2.5	საღი/ გადარგვადი
1012	ხემყრალი (Ailanthus altissima)	4-8		3.0	საღი/ გადარგვადი
1013	ხურმა (Diospyros lotus)	9.6	3.2	2.5	საღი/ გადარგვადი
1014	ხემყრალი (Ailanthus altissima)	4-8		2.5	საღი/ გადარგვადი
1015	ხემყრალი (Ailanthus altissima)	4-8		2.5	საღი/ გადარგვადი
1016	ლეღვი (Ficus carica)	4-8		2.5	საღი/ ხილკენკრ.
1017	ნეკერჩხალი ამერ. (Acer negundo)	0-4		2.0	საღი/ გადარგვადი
1018	ხემყრალი (Ailanthus altissima)	12.7	4.8	3.5	ავარიული/ შენობის კედელთან
1019	ლეღვი (Ficus carica)	15.9	3.2	2.5	საღი/ გადარგვადი/ ხილკენკრ.
1020	ლეღვი (Ficus carica)	9.6	3.2	2.0	საღი/ ხილკენკრ.
1021	თელა (Ulmus minor)	17.5	9.6	5.5	საღი/ გადარგვადი
1022	ლეღვი (Ficus carica)	4-8		2.5	საღი/ ხილკენკრ.
1023	ვერხვი (Populus deltoides)	4-8		3.0	საღი/ გადარგვადი
1024	ბროწეული (Punica granatum)	4-8		3.0	საღი/ ხილკენკრ.
1025	თელა (Ulmus minor)	8-12		4.5	საღი/ გადარგვადი
1026	თელა (Ulmus minor)	4-8		2.5	საღი/ გადარგვადი
1027	ხემყრალი (Ailanthus altissima)	18.8	12.7	6.5	ავარიული/ მრავალღეროიანი/ ნანგრევებში
1028	თუთა (Morus)	4-8		3.5	ავარიული/ ნანგრევებში
1029	ლეღვი (Ficus carica)	4-8		2.5	ავარიული/ ნანგრევებში/ ხილკენკრ.
1030	ვერხვი (Populus deltoides)	15.9	9.6	4.5	საღი/ გადარგვადი
1031	ვერხვი (Populus deltoides)	8.0	3.8	2.5	საღი/ გადარგვადი
1032	ჭერამი (Prunus armeniaca)	5.7	3.2	2.5	საღი/ ხილკენკრ.
1033	თუთა (Morus)	15.0	8.6	4.5	ავარიული/ მრავალღეროიანი/ ნანგრევებში
1034	ხემყრალი (Ailanthus altissima)	17.5	13.4	8.5	ავარიული/ ნანგრევებში
1035	ხემყრალი (Ailanthus altissima)	20.7	14.0	8.5	ავარიული/ ნანგრევებში
1036	ხემყრალი (Ailanthus altissima)	12.7	4.8	3.5	ავარიული/ ნანგრევებში
1037	ლეღვი (Ficus carica)	4-8		2.5	ავარიული/ ნანგრევებში/ ხილკენკრ.
1038	ხემყრალი (Ailanthus altissima)	4-8		3.5	ავარიული/ ნანგრევებში
1039	ხემყრალი (Ailanthus altissima)	8-12		3.5	ავარიული/ ნანგრევებში
1040	ხემყრალი (Ailanthus altissima)	0-4		2.0	ავარიული/ ნანგრევებში
1041	ხემყრალი (Ailanthus altissima)	14.3	4.8	3.5	ავარიული/ ნანგრევებში
1042	ლეღვი (Ficus carica)	4-8		3.5	ავარიული/ ნანგრევებში/ ხილკენკრ.
1043	ხემყრალი (Ailanthus altissima)	13.4	6.4	4.5	ავარიული/ ნანგრევებში
1044	თუთა (Morus)	11.1	4.8	4.5	საღი/ გადარგვადი
1045	ლეღვი (Ficus carica)	4-8		2.5	საღი/ ხილკენკრ.
1046	ხემყრალი (Ailanthus altissima)	20.1	13.7	7.5	საღი/ გადარგვადი
1047	კელრეუტერია (Koelreuteria paniculata)	8.0	4.8	3.5	საღი/ გადარგვადი
1048	ლეღვი (Ficus carica)	4-8		2.5	საღი/ ხილკენკრ.
1049	ხემყრალი (Ailanthus altissima)	8-12		6.0	ავარიული/ შენობის კედელთან
1050	ხემყრალი (Ailanthus altissima)	8-12		6.5	ავარიული/ ნანგრევებში
1051	ლეღვი (Ficus carica)	0-4		2.0	საღი/ ხილკენკრ.
1052	ლეღვი (Ficus carica)	4-8		5.5	საღი/ ხილკენკრ.
1053	ლეღვი (Ficus carica)	8-12		5.5	საღი/ ხილკენკრ.
1054	თელა (Ulmus minor)	19.1	12.7	6.5	საღი/ გადარგვადი
1055	ლეღვი (Ficus carica)	4-8		4.5	საღი/ ხილკენკრ.
1056	ლეღვი (Ficus carica)	12.7	6.4	4.5	ავარიული/ შენობის კედელთან/ ხილკენკრ.
1057	კაკლის ხე (Juglans regia)	6.4	3.8	3.5	საღი/ გადარგვადი
1058	ტყემალი (Prunus cerasifera)	13.4	7.0	5.5	საღი/ გადარგვადი/ ხილკენკრ.
1059	ლეღვი (Ficus carica)	11.1	6.4	4.5	საღი/ ხილკენკრ.

1060	ლეღვი (Ficus carica)	8-12		4.5	ავარიული/ შენობის კედელთან/ ხილკენკრ.
1061	ხემყრალი (Ailanthus altissima)	19.7	14.0	8.5	ავარიული/ შენობის კედელთან
1062	ჭერამი (Prunus armeniaca)	9.6	4.8	4.5	ავარიული/ ნანგრევებში/ ხილკენკრ.
1063	ლეღვი (Ficus carica)	12-16		6.5	ავარიული/ ნანგრევებში/ ხილკენკრ.
1064	თელა (Ulmus minor)	12.1	5.7	3.5	ავარიული/ ნანგრევებში
1065	ბროწეული (Punica granatum)	4-8		3.0	ავარიული/ ნანგრევებში/ ხილკენკრ.
1066	ბროწეული (Punica granatum)	4-8		3.0	ავარიული/ ნანგრევებში/ ხილკენკრ.
1067	ჭადარი (Platanus)	14.3	9.6	6.5	ავარიული/ ნანგრევებში
1068	ლეღვი (Ficus carica)	4-8		3.0	ავარიული/ ნანგრევებში/ ხილკენკრ.
1069	ხემყრალი (Ailanthus altissima)	12-16		5.5	ავარიული/ ნანგრევებში
1070	ჭერამი (Prunus armeniaca)	12.7	7.0	6.0	საღი/ გადარგვადი/ ხილკენკრ.
1071	თელა (Ulmus minor)	19.1	12.7	7.5	საღი/ გადარგვადი
1072	თუთა (Morus)	12.7	4.8	4.5	საღი/ გადარგვადი
1073	თელა (Ulmus minor)	0-4		2.5	ავარიული/ ნანგრევებში
1074	თელა (Ulmus minor)	4-8		3.0	ავარიული/ ნანგრევებში
1075	ალვის ხე (Populus nigra)	12.1	5.7	4.5	ავარიული/ ნანგრევებში
1076	ვერხვი (Populus deltoides)	11.1	5.7	4.5	ავარიული/ ნანგრევებში
1077	ვერხვი (Populus deltoides)	24.8	19.1	9.5	საღი/ მრავალღეროიანი/ გადარგვადი
1078	ვერხვი (Populus deltoides)	22.0	15.9	9.5	საღი/ გადარგვადი
1079	ვერხვი (Populus deltoides)	11.1	6.4	5.5	საღი/ გადარგვადი
1080	ვერხვი (Populus deltoides)	22.9	14.0	9.5	ავარიული/ ნანგრევებში
1081	ვერხვი (Populus deltoides)	50	15.9	8.5	საღი/ გადარგვადი
1082	ვერხვი (Populus deltoides)	14.3	7.6	6.5	ავარიული/ ნანგრევებში
1083	ვერხვი (Populus deltoides)	22.3	14.0	9.5	საღი/ გადარგვადი
1084	ხემყრალი (Ailanthus altissima)	19.1	9.6	4.5	საღი/ გადარგვადი
1085	თუთა (Morus)	12.7	8.0	5.5	საღი/ გადარგვადი
1086	ხემყრალი (Ailanthus altissima)	0-4		2.5	საღი/ გადარგვადი
1087	ვერხვი (Populus deltoides)	0-4		2.5	საღი/ გადარგვადი
1088	ვერხვი (Populus deltoides)	0-4		2.5	საღი/ გადარგვადი
1089	ხემყრალი (Ailanthus altissima)	4-8		3.5	საღი/ გადარგვადი
1090	ხემყრალი (Ailanthus altissima)	12.7	8.0	4.5	ხმობადი/ ნანგრევებში
1091	ხემყრალი (Ailanthus altissima)	18.2	8.6	4.5	ავარიული/ ნანგრევებში
1092	ხემყრალი (Ailanthus altissima)	12-16		4.5	ავარიული/ ნანგრევებში
1093	ლეღვი (Ficus carica)	0-4		2.5	ავარიული/ ნანგრევებში/ ხილკენკრ.
1094	ლეღვი (Ficus carica)	8-12		4.5	ავარიული/ ნანგრევებში/ ხილკენკრ.
1095	ხემყრალი (Ailanthus altissima)	11.1	8.0	4.5	ავარიული/ ნანგრევებში
1096	ლეღვი (Ficus carica)	4-8		2.5	ავარიული/ ნანგრევებში/ ხილკენკრ.
1097	ხემყრალი (Ailanthus altissima)	10.5	6.4	4.5	ავარიული/ ნანგრევებში
1098	ხემყრალი (Ailanthus altissima)	6.4	3.8	3.0	ავარიული/ ნანგრევებში
1099	ხემყრალი (Ailanthus altissima)	4-8		3.5	ავარიული/ ნანგრევებში
1100	ფიჭვი (Pinus eldarica)	11.1	4.8	3.5	ავარიული/ ნანგრევებში
1101	ფიჭვი (Pinus eldarica)	8.0	4.8	2.5	ავარიული/ ნანგრევებში
1102	ხემყრალი (Ailanthus altissima)	10.5	7.0	4.5	ავარიული/ ნანგრევებში
1103	ხემყრალი (Ailanthus altissima)	4-8		3.0	ავარიული/ ნანგრევებში
1104	ვაშლი (Malus domestica)	0-4		2.5	საღი/ ხილკენკრ.
1105	თუთა (Morus)	8-12		4.5	საღი/ გადარგვადი
1106	ხემყრალი (Ailanthus altissima)	12-16		4.5	საღი/ გადარგვადი
1107	ლეღვი (Ficus carica)	4-8		3.5	საღი/ ხილკენკრ.
1108	ხემყრალი (Ailanthus altissima)	8-12		3.5	საღი/ გადარგვადი
1109	ხემყრალი (Ailanthus altissima)	8-12		3.5	საღი/ გადარგვადი
1110	თუთა (Morus)	12-16		5.5	საღი/ გადარგვადი
1111	ალუბალი (Prunus cerasus)	0-4		2.5	საღი/ ამონაყარი/ ხილკენკრ.
1112	ალუბალი (Prunus cerasus)	0-4		2.0	საღი/ ამონაყარი/ ხილკენკრ.

1113	თელა (Ulmus minor)	8-12		4.0	საღი/ გადარგვადი
1114	თელა (Ulmus minor)	0-4		2.0	საღი/ გადარგვადი
1115	ფიჭვი (Pinus nigra)	46	38	9.5	საღი
1116	ფიჭვი (Pinus nigra)	57	48	13.5	საღი
1117	ფიჭვი (Pinus nigra)	61	55	13.5	საღი
1118	იუკა (Yucca)	8-12		2.5	საღი/ გადარგვადი
1119	ტყემალი (Prunus cerasifera)	12.7	8.0	4.5	საღი/ გადარგვადი/ ხილკენკრ.
1120	ჭერამი (Prunus armeniaca)	12-16		4.5	საღი/ გადარგვადი/ ხილკენკრ.
1121	ვაშლი (Malus domestica)	9.2	5.7	6.5	საღი/ ხილკენკრ.
1122	ჭერამი (Prunus armeniaca)	8.6	4.8	4.5	საღი/ ხილკენკრ.
1123	კომში (Cydonia oblonga)	4-8		2.5	საღი/ ხილკენკრ.
1124	ვაშლი (Malus domestica)	5.7	3.8	4.5	საღი/ ხილკენკრ.
1125	ჭერამი (Prunus armeniaca)	8.6	6.4	5.5	საღი/ ხილკენკრ.
1126	ვაშლი (Malus domestica)	17.5	7.0	4.5	საღი/ გადარგვადი/ ხილკენკრ.
1127	იუკა (Yucca)	8-12		2.5	საღი/ გადარგვადი
1128	იუკა (Yucca)	8-12		2.5	საღი/ გადარგვადი
1129	თელა (Ulmus minor)	4.8	2.2	2.5	საღი/ გადარგვადი
1130	ტყემალი (Prunus cerasifera)	15.9	10.5	4.5	საღი/ გადარგვადი/ ხილკენკრ.
1131	ტყემალი (Prunus cerasifera)	12.7	7.0	4.5	საღი/ გადარგვადი/ ხილკენკრ.
1132	თუთა (Morus)	15.9	9.6	4.5	საღი/ გადარგვადი
1133	ფიჭვი (Pinus nigra)	40	37	9.5	საღი
1134	თელა (Ulmus minor)	9.6	5.1	4.0	საღი/ გადარგვადი
1135	ალუბალი (Prunus cerasus)	0-4		2.5	საღი/ ამონაყარი/ ხილკენკრ.
1136	ალუბალი (Prunus cerasus)	0-4		2.5	საღი/ ამონაყარი/ ხილკენკრ.
1137	ალუბალი (Prunus cerasus)	0-4		2.0	საღი/ ხილკენკრ.
1138	ტყემალი (Prunus cerasifera)	0-4		2.0	საღი/ ხილკენკრ.
1139	ხემყრალი (Ailanthus altissima)	0-4		2.0	საღი/ გადარგვადი
1140	ალუბალი (Prunus cerasus)	0-4		2.5	საღი/ ხილკენკრ.
1141	ალუბალი (Prunus cerasus)	0-4		2.5	საღი/ ხილკენკრ.
1142	ჭერამი (Prunus armeniaca)	8.9	4.8	4.5	საღი/ ხილკენკრ.
1143	ხემყრალი (Ailanthus altissima)	4-8		3.5	საღი/ გადარგვადი
1144	ხემყრალი (Ailanthus altissima)	4-8		3.5	საღი/ გადარგვადი
1145	ხემყრალი (Ailanthus altissima)	4-8		3.5	საღი/ გადარგვადი
1146	ლეღვი (Ficus carica)	8-12		4.0	საღი/ ხილკენკრ.
1147	ლეღვი (Ficus carica)	8-12		4.5	საღი/ ხილკენკრ.
1148	ფიჭვი (Pinus nigra)	35	29	10.5	საღი/ გადარგვადი
1149	ბიოტა (Platycladus orientalis)	19.1	15.0	9.5	საღი/ გადარგვადი
1150	ბიოტა (Platycladus orientalis)	31	23.9	9.5	საღი/ გადარგვადი
1151	ხემყრალი (Ailanthus altissima)	4-8		3.5	საღი/ გადარგვადი
1152	ხემყრალი (Ailanthus altissima)	4-8		3.5	საღი/ გადარგვადი
1153	ხემყრალი (Ailanthus altissima)	4-8		3.5	საღი/ გადარგვადი
1154	ხემყრალი (Ailanthus altissima)	4-8		3.5	საღი/ გადარგვადი
1155	ხემყრალი (Ailanthus altissima)	4-8		3.5	საღი/ გადარგვადი
1156	ხემყრალი (Ailanthus altissima)	4-8		3.5	საღი/ გადარგვადი
1157	ხემყრალი (Ailanthus altissima)	4-8		3.5	საღი/ გადარგვადი
1158	ხემყრალი (Ailanthus altissima)	4-8		3.5	საღი/ გადარგვადი
1159	ჭერამი (Prunus armeniaca)	12.7	4.8	3.5	საღი/ გადარგვადი/ ხილკენკრ.
1160	ხემყრალი (Ailanthus altissima)	4-8		3.5	ავარიული/ ნანგრევებში
1161	ხემყრალი (Ailanthus altissima)	4-8		3.5	საღი/ გადარგვადი
1162	ხემყრალი (Ailanthus altissima)	4-8		3.5	საღი/ გადარგვადი
1163	ხემყრალი (Ailanthus altissima)	4-8		3.5	საღი/ გადარგვადი
1164	ხემყრალი (Ailanthus altissima)	4-8		3.5	საღი/ გადარგვადი
1165	ხემყრალი (Ailanthus altissima)	4-8		3.5	საღი/ გადარგვადი

1166	ხემყრალი (Ailanthus altissima)	4-8		3.5	საღი/ გადარგვადი
1167	ხემყრალი (Ailanthus altissima)	12.7	5.7	4.0	საღი/ გადარგვადი
1168	ხემყრალი (Ailanthus altissima)	0-4		3.5	საღი/ გადარგვადი
1169	ჭერამი (Prunus armeniaca)	0-4		2.0	საღი/ ამონაყარი/ ხილკენკრ.
1170	ვაშლი (Malus domestica)	0-4		2.5	საღი/ ხილკენკრ.
1171	ლეღვი (Ficus carica)	8-12		4.5	საღი/ ხილკენკრ.
1172	ხემყრალი (Ailanthus altissima)	4-8		3.5	საღი/ გადარგვადი
1173	ბალი (Prunus avium)	14.0	9.6	4.5	საღი/ გადარგვადი/ ხილკენკრ.
1174	ჭერამი (Prunus armeniaca)	4.5	3.2	2.5	საღი/ ხილკენკრ.
1175	ჭერამი (Prunus armeniaca)	62	55	13.5	საღი/ გადარგვადი/ ხილკენკრ.
1176	ლეღვი (Ficus carica)	15.9	9.6	4.5	საღი/ მრავალრეროიანი/ გადარგვადი/ ხილკენკრ.
1177	კვიდო (Ligustrum)	4-8		3.5	საღი/ გადარგვადი
1178	ჭერამი (Prunus armeniaca)	8.9	5.7	3.5	საღი/ ხილკენკრ.
1179	კედარი (Cedrus deodara)	54	48	12.5	ზეხმელი
1180	თუთა (Morus)	20.7	12.7	8.5	ზეხმელი
1181	ლეღვი (Ficus carica)	4-8		3.0	საღი/ ხილკენკრ.
1182	კვიდო - ხე (Ligustrum)	4-8		3.0	საღი/ გადარგვადი
1183	კვიდო - ხე (Ligustrum)	4-8		3.0	საღი/ გადარგვადი
1184	ფიჭვი (Pinus nigra)	48	43	10.5	საღი/ სურო
1185	ლეღვი (Ficus carica)	19.1	9.6	5.5	საღი/ გადარგვადი/ ხილკენკრ.
1186	ხემყრალი (Ailanthus altissima)	8-12		4.5	საღი/ გადარგვადი
1187	ფიჭვი (Pinus nigra)	48	45	9.5	საღი/ წაქცეული/ სურო
1188	ხემყრალი (Ailanthus altissima)	4-8		3.5	საღი/ გადარგვადი
1189	ბროწეული (Punica granatum)	0-4		2.5	საღი/ ხილკენკრ.
1190	ბროწეული (Punica granatum)	0-4		2.5	საღი/ ხილკენკრ.
1191	ლეღვი (Ficus carica)	8-12		3.5	საღი/ ხილკენკრ.
1192	ბროწეული (Punica granatum)	0-4		2.5	საღი/ ხილკენკრ.
1193	კვიდო (Ligustrum)	0-4		2.5	საღი/ გადარგვადი
1194	ფიჭვი (Pinus nigra)	35	29	9.5	საღი/ გადარგვადი
1195	კვიდო (Ligustrum)	4-8		4.0	საღი/ გადარგვადი
1196	ფიჭვი (Pinus nigra)	38	32	9.5	საღი
1197	კვიდო (Ligustrum)	4-8		2.5	საღი/ გადარგვადი
1198	კვიდო (Ligustrum)	0-4		2.5	საღი/ გადარგვადი
1199	კვიდო (Ligustrum)	0-4		2.5	საღი/ გადარგვადი
1200	კვიდო (Ligustrum)	0-4		2.5	საღი/ გადარგვადი
1201	კვიდო - ხე (Ligustrum)	4-8		3.5	საღი/ გადარგვადი
1202	კვიდო (Ligustrum)	0-4		2.5	საღი/ გადარგვადი
1203	თელა (Ulmus minor)	0-4		2.5	ავარიული/ ნანგრევებში
1204	კვიდო (Ligustrum)	4-8		2.5	ავარიული/ ნანგრევებში
1205	კვიდო (Ligustrum)	0-4		2.0	ავარიული/ ნანგრევებში
1206	კაკლის ხე (Juglans regia)	4-8		3.0	ავარიული/ ნანგრევებში
1207	კედარი (Cedrus deodara)	70	61	13.5	საღი
1208	კვიდო (Ligustrum)	0-4		2.0	ავარიული/ ნანგრევებში
1209	კვიდო - ხე (Ligustrum)	61	25.5	10.0	საღი/ სურო/ გადარგვადი
1210	კვიდო - ხე (Ligustrum)	0-4		3.5	საღი/ გადარგვადი
1211	კვიდო (Ligustrum)	0-4		3.5	საღი/ გადარგვადი
1212	კვიდო (Ligustrum)	4-8		4.0	საღი/ გადარგვადი
1213	ლეღვი (Ficus carica)	8-12		5.0	საღი/ ხილკენკრ.
1214	კვიდო - ხე (Ligustrum)	25.5	18.2	9.0	საღი/ მრავალრეროიანი/ გადარგვადი
1215	კვიდო - ხე (Ligustrum)	31	15.9	10.0	საღი/ მრავალრეროიანი/ გადარგვადი
1216	კვიდო - ხე (Ligustrum)	27	22.3	9.0	საღი/ გადარგვადი
1217	კვიდო (Ligustrum)	4-8		3.0	საღი/ გადარგვადი

1218	კვიდო (Ligustrum)	4-8		2.5	საღი/ გადარგვადი
1219	კვიდო (Ligustrum)	8-12		4.0	საღი/ გადარგვადი
1220	კვიდო (Ligustrum)	8-12		5.0	საღი/ გადარგვადი
1221	კვიდო (Ligustrum)	4-8		3.5	საღი/ გადარგვადი
1222	კვიდო (Ligustrum)	4-8		3.5	საღი/ გადარგვადი
1223	ჭადარი (Platanus)	61	54	15.0	საღი/ გადარგვადი
1224	კვიდო (Ligustrum)	4-8		4.5	საღი/ გადარგვადი
1225	კვიდო (Ligustrum)	0-4		2.5	საღი/ გადარგვადი
1226	კვიდო (Ligustrum)	8-12		4.0	საღი/ გადარგვადი
1227	კვიდო - ხე (Ligustrum)	21.3	16.6	8.0	საღი/ გადარგვადი
1228	კვიდო (Ligustrum)	8-12		5.0	საღი/ გადარგვადი
1229	კვიდო (Ligustrum)	4-8		4.5	საღი/ გადარგვადი
1230	კვიდო - ხე (Ligustrum)	12.7	9.6	6.0	საღი/ გადარგვადი
1231	კვიდო - ხე (Ligustrum)	17.5	11.8	8.0	საღი/ გადარგვადი
1232	ფიჭვი (Pinus nigra)	41	37	13.0	საღი
1233	ბროწეული (Punica granatum)	0-4		2.0	საღი/ ხილკენკრ.
1234	ჭერამი (Prunus armeniaca)	6.4	4.8	4.0	საღი/ ხილკენკრ.
1235	ბროწეული (Punica granatum)	4-8		3.5	საღი/ ხილკენკრ.
1236	ჭერამი (Prunus armeniaca)	4-8		8.0	საღი/ ხილკენკრ.
1237	თუთა (Morus)	6.4	4.8	3.5	საღი/ გადარგვადი
1238	კვიდო (Ligustrum)	8-12		4.5	საღი/ გადარგვადი
1239	კვიდო (Ligustrum)	4-8		3.0	საღი/ გადარგვადი
1240	კვიდო (Ligustrum)	4-8		2.5	საღი/ გადარგვადი
1241	კვიდო (Ligustrum)	4-8		3.5	საღი/ გადარგვადი
1242	კვიდო (Ligustrum)	0-4		2.0	საღი/ გადარგვადი
1243	კვიდო (Ligustrum)	4-8		2.5	საღი/ გადარგვადი
1244	კვიდო (Ligustrum)	4-8		2.5	საღი/ გადარგვადი
1245	კვიდო (Ligustrum)	4-8		3.5	საღი/ გადარგვადი
1246	კვიდო (Ligustrum)	0-4		3.0	საღი/ გადარგვადი
1247	კვიდო (Ligustrum)	4-8		3.0	საღი/ გადარგვადი
1248	კვიდო (Ligustrum)	4-8		3.0	საღი/ გადარგვადი
1249	კვიდო (Ligustrum)	4-8		3.0	საღი/ გადარგვადი
1250	კვიდო - ხე (Ligustrum)	22.3	15.6	8.0	საღი/ გადარგვადი
1251	კვიდო (Ligustrum)	4-8		2.5	საღი/ გადარგვადი
1252	კვიდო (Ligustrum)	8-12		3.5	საღი/ გადარგვადი
1253	ჭერამი (Prunus armeniaca)	9.6	5.4	3.5	საღი/ ხილკენკრ.
1254	კვიდო (Ligustrum)	0-4		2.5	საღი/ გადარგვადი
1255	კვიდო (Ligustrum)	0-4		2.5	საღი/ გადარგვადი
1256	კვიდო (Ligustrum)	0-4		2.5	საღი/ გადარგვადი
1257	ჭადარი (Platanus)	64	57	13.5	საღი/ გადარგვადი
1258	კვიდო (Ligustrum)	4-8		2.5	საღი/ გადარგვადი
1259	კვიდო (Ligustrum)	0-4		2.0	საღი/ გადარგვადი
1260	ჭადარი (Platanus)	67	61	13.5	საღი/ გადარგვადი
1261	ფიჭვი (Pinus nigra)	31	25.5	12.5	საღი/ გადარგვადი
1262	ფიჭვი (Pinus nigra)	34	27	10.5	საღი/ გადარგვადი
1263	ჭადარი (Platanus)	61	54	13.5	საღი/ გადარგვადი
1264	ჭადარი (Platanus)	65	61	13.5	საღი/ გადარგვადი
1265	ბიოტა (Platycladus orientalis)	20.7	12.7	8.5	საღი/ გადარგვადი
1266	ფიჭვი (Pinus nigra)	40	32	10.5	საღი
1267	ჭერამი (Prunus armeniaca)	6.4	4.5	3.5	საღი/ ხილკენკრ.
1268	კვიდო (Ligustrum)	0-4		2.0	საღი/ ამონაყარი/ გადარგვადი
1269	ჭერამი (Prunus armeniaca)	7.0	5.7	4.5	საღი/ ხილკენკრ.
1270	ჭერამი (Prunus armeniaca)	8.9	6.4	4.5	საღი/ ხილკენკრ.

1271	ჭერამი (Prunus armeniaca)	9.6	7.6	4.5	საღი/ ხილკენკრ.
1272	კვიდო (Ligustrum)	4-8		2.5	საღი/ გადარგვადი
1273	კვიდო (Ligustrum)	4-8		2.5	საღი/ გადარგვადი
1274	კვიდო (Ligustrum)	4-8		2.5	საღი/ გადარგვადი
1275	კვიდო (Ligustrum)	4-8		2.5	საღი/ გადარგვადი
1276	კვიდო (Ligustrum)	4-8		2.5	საღი/ გადარგვადი
1277	კვიდო (Ligustrum)	4-8		2.5	საღი/ გადარგვადი
1278	კვიდო (Ligustrum)	4-8		2.5	საღი/ გადარგვადი
1279	კვიდო (Ligustrum)	4-8		2.5	საღი/ გადარგვადი
1280	კვიდო (Ligustrum)	4-8		2.5	საღი/ გადარგვადი
1281	კვიდო (Ligustrum)	4-8		2.5	საღი/ გადარგვადი
1282	კვიდო (Ligustrum)	4-8		2.5	საღი/ გადარგვადი
1283	კვიდო (Ligustrum)	4-8		2.5	საღი/ გადარგვადი
1284	ჭერამი (Prunus armeniaca)	35	25.5	9.5	საღი/ გადარგვადი/ ხილკენკრ.
1285	ტყემალი (Prunus cerasifera)	0-4		2.5	საღი/ ამონაყარი/ ხილკენკრ.
1286	ბიოტა (Platycladus orientalis)	25.5	9.6	4.5	საღი/ გადარგვადი
1287	კვიდო (Ligustrum)	11.1	7.0	3.5	საღი/ გადარგვადი
1288	ხემყრალი (Ailanthus altissima)	24.2	19.1	8.5	ზეხმელი
1289	ძახველი (Viburnum opulus)	0-4		2.5	საღი/ ამონაყარი/ გადარგვადი
1290	ძახველი (Viburnum opulus)	0-4		2.5	საღი/ გადარგვადი
1291	ძახველი (Viburnum opulus)	0-4		2.5	საღი/ გადარგვადი
1292	ძახველი (Viburnum opulus)	0-4		2.5	საღი/ გადარგვადი
1293	ძახველი (Viburnum opulus)	0-4		3.5	საღი/ გადარგვადი
1294	ჭადარი (Platanus)	30	25.2	10.5	საღი/ გადარგვადი
1295	კვიდო - ხე (Ligustrum)	8-12		4.5	საღი/ გადარგვადი
1296	კვიდო - ხე (Ligustrum)	32	12.7	7.5	საღი/ მრავალრეროიანი/ გადარგვადი
1297	კვიდო (Ligustrum)	4-8		3.5	საღი/ გადარგვადი
1298	კვიდო (Ligustrum)	4-8		3.5	საღი/ გადარგვადი
1299	კვიდო (Ligustrum)	4-8		3.5	საღი/ გადარგვადი
1300	ჭადარი (Platanus)	27	21.3	9.5	საღი/ გადარგვადი
1301	კვიდო (Ligustrum)	4-8		3.5	საღი/ გადარგვადი
1302	კვიდო (Ligustrum)	4-8		3.5	საღი/ გადარგვადი
1303	კვიდო - ხე (Ligustrum)	23.9	18.2	8.5	საღი/ გადარგვადი
1304	ჭადარი (Platanus)	29	24.5	9.5	საღი/ გადარგვადი
1305	ლეღვი (Ficus carica)	27	15.9	7.5	საღი/ გადარგვადი/ ხილკენკრ.
1306	კვიდო (Ligustrum)	8-12		2.5	საღი/ გადარგვადი
1307	ძახველი (Viburnum opulus)	4-8		3.5	საღი/ გადარგვადი
1308	კვიდო (Ligustrum)	4-8		3.5	საღი/ გადარგვადი
1309	ძახველი (Viburnum opulus)	4-8		3.5	საღი/ გადარგვადი
1310	კვიდო (Ligustrum)	4-8		3.5	საღი/ გადარგვადი
1311	ძახველი (Viburnum opulus)	4-8		2.5	საღი/ გადარგვადი
1312	ძახველი (Viburnum opulus)	4-8		2.5	საღი/ გადარგვადი
1313	ძახველი (Viburnum opulus)	4-8		2.5	საღი/ გადარგვადი
1314	ტყემალი (Prunus cerasifera)	4-8		2.5	საღი/ ხილკენკრ.
1315	ხემყრალი (Ailanthus altissima)	12.7	8.6	6.5	ავარიული/ შენობის კედელთან
1316	კვიდო (Ligustrum)	8-12		3.5	საღი/ გადარგვადი
1317	კვიდო (Ligustrum)	4-8		3.5	საღი/ გადარგვადი
1318	კვიდო (Ligustrum)	4-8		3.5	საღი/ გადარგვადი
1319	კვიდო (Ligustrum)	4-8		3.5	საღი/ გადარგვადი
1320	კვიდო (Ligustrum)	4-8		3.5	საღი/ გადარგვადი
1321	კვიდო (Ligustrum)	4-8		3.5	საღი/ გადარგვადი
1322	კვიდო (Ligustrum)	4-8		3.5	საღი/ გადარგვადი

1323	ბიოტა (Platycladus orientalis)	8-12		4.5	საღი/ გადარგვადი
1324	ბიოტა (Platycladus orientalis)	8-12		4.5	საღი/ გადარგვადი
1325	ხემყრალი (Ailanthus altissima)	8-12		5.5	საღი/ გადარგვადი
1326	ბიოტა (Platycladus orientalis)	8-12		5.5	საღი/ გადარგვადი
1327	ბიოტა (Platycladus orientalis)	8-12		5.5	საღი/ გადარგვადი
1328	ბიოტა (Platycladus orientalis)	8-12		5.5	საღი/ მრავალრეროიანი/ გადარგვადი
1329	ბიოტა (Platycladus orientalis)	12.7	6.4	5.5	საღი/ გადარგვადი
1330	ხემყრალი (Ailanthus altissima)	15.3	12.4	7.5	საღი/ გადარგვადი
1331	ბიოტა (Platycladus orientalis)	12.7	5.7	4.5	საღი/ გადარგვადი
1332	ბიოტა (Platycladus orientalis)	12.4	4.8	4.5	საღი/ გადარგვადი
1333	ბიოტა (Platycladus orientalis)	11.1	4.8	4.5	საღი/ გადარგვადი
1334	სოფორა (Sophora japonica)	10.5	7.6	4.5	საღი/ გადარგვადი
1335	ბიოტა (Platycladus orientalis)	8-12		3.0	საღი/ გადარგვადი
1336	ბიოტა (Platycladus orientalis)	8-12		3.5	საღი/ გადარგვადი
1337	სოფორა (Sophora japonica)	7.0	5.7	4.5	საღი/ გადარგვადი
1338	სოფორა (Sophora japonica)	8.6	6.4	4.5	საღი/ გადარგვადი
1339	ბიოტა (Platycladus orientalis)	8-12		3.5	საღი/ გადარგვადი
1340	ბიოტა (Platycladus orientalis)	8-12		4.5	საღი/ გადარგვადი
1341	ბიოტა (Platycladus orientalis)	8-12		4.5	საღი/ გადარგვადი
1342	ბიოტა (Platycladus orientalis)	8-12		4.5	საღი/ გადარგვადი
1343	ბიოტა (Platycladus orientalis)	8-12		4.5	საღი/ გადარგვადი
1344	ბიოტა (Platycladus orientalis)	8-12		4.5	საღი/ გადარგვადი
1345	ბიოტა (Platycladus orientalis)	8-12		4.5	საღი/ გადარგვადი
1346	ბიოტა (Platycladus orientalis)	8-12		4.5	საღი/ გადარგვადი
1347	ბიოტა (Platycladus orientalis)	8-12		4.5	საღი/ გადარგვადი
1348	ლეღვი (Ficus carica)	30	12.7	7.5	საღი/ გადარგვადი/ ხილკენკრ.
1349	ბიოტა (Platycladus orientalis)	4-8		3.5	საღი/ გადარგვადი
1350	ბიოტა (Platycladus orientalis)	4-8		3.5	საღი/ გადარგვადი
1351	ბიოტა (Platycladus orientalis)	4-8		3.5	საღი/ გადარგვადი
1352	ბიოტა (Platycladus orientalis)	4-8		3.5	საღი/ გადარგვადი
1353	ბიოტა (Platycladus orientalis)	4-8		3.5	საღი/ გადარგვადი
1354	ბიოტა (Platycladus orientalis)	4-8		3.5	საღი/ გადარგვადი
1355	ბიოტა (Platycladus orientalis)	4-8		3.5	საღი/ გადარგვადი
1356	ბიოტა (Platycladus orientalis)	4-8		3.5	საღი/ გადარგვადი
1357	ბიოტა (Platycladus orientalis)	4-8		4.5	საღი/ გადარგვადი
1358	ბიოტა (Platycladus orientalis)	8-12		4.5	საღი/ გადარგვადი
1359	ბიოტა (Platycladus orientalis)	8-12		4.5	საღი/ გადარგვადი
1360	ბიოტა (Platycladus orientalis)	8-12		4.5	საღი/ გადარგვადი
1361	ბიოტა (Platycladus orientalis)	8-12		4.5	საღი/ გადარგვადი
1362	ბიოტა (Platycladus orientalis)	8-12		4.5	საღი/ გადარგვადი
1363	ჭადარი (Platanus)	49	45	13.5	საღი/ გადარგვადი
1364	ტყემალი (Prunus cerasifera)	15.3	12.1	6.5	საღი/ გადარგვადი/ ხილკენკრ.
1365	კვიდო - ხე (Ligustrum)	4-8		3.5	საღი/ გადარგვადი
1366	კვიდო - ხე (Ligustrum)	4-8		3.5	საღი/ გადარგვადი
1367	კვიდო - ხე (Ligustrum)	4-8		3.5	საღი/ გადარგვადი
1368	კვიდო - ხე (Ligustrum)	8-12		4.5	საღი/ გადარგვადი
1369	კვიდო - ხე (Ligustrum)	8-12		4.5	საღი/ გადარგვადი
1370	კვიდო - ხე (Ligustrum)	8-12		4.5	საღი/ გადარგვადი
1371	კვიდო - ხე (Ligustrum)	8-12		4.5	საღი/ გადარგვადი
1372	კვიდო - ხე (Ligustrum)	8-12		4.5	საღი/ გადარგვადი
1373	კვიდო - ხე (Ligustrum)	4-8		3.5	საღი/ გადარგვადი
1374	ჭერამი (Prunus armeniaca)	4-8		3.5	საღი/ ხილკენკრ.

1375	ნეკერჩხალი ამერ. (Acer negundo)	4-8		3.5	საღი/ გადარგვადი
1376	კვიდო - ხე (Ligustrum)	4-8		3.5	საღი/ გადარგვადი
1377	კვიდო - ხე (Ligustrum)	4-8		3.5	საღი/ გადარგვადი
1378	კვიდო - ხე (Ligustrum)	4-8		3.5	საღი/ გადარგვადი
1379	სოფორა (Sophora japonica)	8.0	5.7	6.5	საღი/ გადარგვადი
1380	სოფორა (Sophora japonica)	10.5	7.6	7.5	საღი/ გადარგვადი
1381	ჭადარი (Platanus)	38	32	13.5	საღი/ გადარგვადი
1382	კვიდო (Ligustrum)	4.8	3.8	3.5	საღი/ გადარგვადი
1383	ჭადარი (Platanus)	41	35	13.5	საღი/ გადარგვადი
1384	კვიდო (Ligustrum)	22.3	9.6	9.5	საღი/ მრავალღეროიანი/ გადარგვადი
1385	კვიდო (Ligustrum)	12-16		5.5	საღი/ გადარგვადი
1386	კვიდო (Ligustrum)	8-12		4.5	საღი/ გადარგვადი
1387	თუთა (Morus)	9.6	6.4	6.5	საღი/ გადარგვადი
1388	თუთა (Morus)	4-8		3.0	საღი/ გადარგვადი
1389	კედარი (Cedrus deodara)	68	61	15.5	საღი
1390	თუთა (Morus)	15.0	9.6	6.5	საღი/ გადარგვადი
1391	ჭერამი (Prunus armeniaca)	8.3	6.1	4.5	საღი/ ხილკენკრ.
1392	კვიდო (Ligustrum)	4-8		4.5	საღი/ გადარგვადი
1393	კვიდო (Ligustrum)	4-8		3.5	საღი/ გადარგვადი
1394	კვიდო (Ligustrum)	4-8		3.5	საღი/ გადარგვადი
1395	კვიდო (Ligustrum)	4-8		3.5	საღი/ გადარგვადი
1396	კვიდო (Ligustrum)	4-8		3.5	საღი/ გადარგვადი
1397	კვიდო (Ligustrum)	8-12		4.5	საღი/ გადარგვადი
1398	კვიდო (Ligustrum)	4-8		3.5	საღი/ გადარგვადი
1399	კვიდო (Ligustrum)	0-4		2.5	საღი/ გადარგვადი
1400	კვიდო (Ligustrum)	0-4		3.0	საღი/ გადარგვადი
1401	კვიდო (Ligustrum)	8-12		4.5	საღი/ გადარგვადი
1402	კვიდო (Ligustrum)	8-12		4.5	საღი/ გადარგვადი
1403	კვიდო (Ligustrum)	8-12		4.5	საღი/ გადარგვადი
1404	კვიდო (Ligustrum)	8-12		3.0	საღი/ გადარგვადი
1405	კვიდო (Ligustrum)	8-12		6.0	საღი/ გადარგვადი
1406	კვიდო (Ligustrum)	8-12		6.0	საღი/ გადარგვადი
1407	ფიჭვი (Pinus nigra)	29	23.9	9.5	საღი/ გადარგვადი
1408	დაფნა (Laurus nobilis)	0-4		3.0	საღი/ ამონაყარი/ გადარგვადი
1409	დაფნა (Laurus nobilis)	0-4		3.0	საღი/ ამონაყარი/ გადარგვადი
1410	კედარი (Cedrus deodara)	94	83	16.5	საღი
1411	ფიჭვი (Pinus nigra)	48	43	12.5	საღი
1412	ნეკერჩხალი ამერ. (Acer negundo)	8.6	5.7	4.5	საღი/ გადარგვადი
1413	კედარი (Cedrus deodara)	29	25.5	8.5	ზეხმელი/ სურო
1414	კედარი (Cedrus deodara)	41	38	12.5	საღი
1415	თუთა (Morus)	9.6	7.0	6.5	საღი/ გადარგვადი
1416	კვიდო - ხე (Ligustrum)	12.7	8.0	6.5	საღი/ გადარგვადი
1417	კვიდო - ხე (Ligustrum)	11.1	6.4	6.5	საღი/ გადარგვადი
1418	თუთა (Morus)	8.0	5.7	6.5	საღი/ გადარგვადი
1419	თუთა (Morus)	14.0	11.1	7.5	საღი/ გადარგვადი
1420	ფიჭვი (Pinus nigra)	38	33	12.5	საღი
1421	ფიჭვი (Pinus nigra)	33	27	12.5	საღი/ გადარგვადი
1422	თუთა (Morus)	8.6	7.0	6.5	საღი/ გადარგვადი
1423	კვიდო (Ligustrum)	4-8		4.5	საღი/ გადარგვადი
1424	კვიდო (Ligustrum)	12-16		4.5	საღი/ გადარგვადი
1425	კვიდო (Ligustrum)	12-16		4.5	საღი/ გადარგვადი
1426	კვიდო (Ligustrum)	4-8		3.5	საღი/ გადარგვადი
1427	კვიდო (Ligustrum)	8-12		6.5	საღი/ გადარგვადი

1428	კვიდო (Ligustrum)	8-12		6.5	საღი/ გადარგვადი
1429	კვიდო (Ligustrum)	12-16		6.5	საღი/ გადარგვადი
1430	კვიდო (Ligustrum)	8-12		6.5	საღი/ გადარგვადი
1431	კვიდო (Ligustrum)	8-12		6.5	საღი/ გადარგვადი
1432	კვიდო (Ligustrum)	12-16		6.5	საღი/ გადარგვადი
1433	კვიდო (Ligustrum)	8-12		6.5	საღი/ გადარგვადი
1434	კვიდო (Ligustrum)	8-12		4.5	საღი/ გადარგვადი
1435	კვიდო (Ligustrum)	8-12		4.5	საღი/ გადარგვადი
1436	კვიდო (Ligustrum)	8-12		4.5	საღი/ გადარგვადი
1437	კვიდო (Ligustrum)	4-8		3.5	საღი/ გადარგვადი
1438	კვიდო (Ligustrum)	4-8		3.5	საღი/ გადარგვადი
1439	კვიდო (Ligustrum)	8-12		4.5	საღი/ გადარგვადი
1440	კვიდო (Ligustrum)	8-12		4.5	საღი/ გადარგვადი
1441	კვიდო (Ligustrum)	4-8		3.5	საღი/ გადარგვადი
1442	კვიდო (Ligustrum)	4-8		3.5	საღი/ გადარგვადი
1443	კედარი (Cedrus deodara)	23.9	20.7	9.5	ზეხმელი/ ქცეული
1444	კედარი (Cedrus deodara)	57	51	18.5	საღი
1445	ჭერამი (Prunus armeniaca)	4-8		4.5	საღი/ ხილკენკრ.
1446	ფიჭვი (Pinus nigra)	35	27	12.5	საღი/ გადარგვადი
1447	კედარი (Cedrus deodara)	62	56	18.5	საღი
1448	კედარი (Cedrus deodara)	65	61	18.5	საღი
1449	კედარი (Cedrus deodara)	67	61	18.5	საღი
1450	ფიჭვი (Pinus nigra)	41	35	12.5	საღი
1451	თუთა (Morus)	20.7	15.0	8.5	საღი/ გადარგვადი
1452	თუთა (Morus)	18.2	11.1	9.5	საღი/ გადარგვადი
1453	ფიჭვი (Pinus nigra)	19.1	12.7	7.5	საღი/ გადარგვადი
1454	კედარი (Cedrus deodara)	83	73	18.5	საღი
1455	ჭერამი (Prunus armeniaca)	5.7	3.8	3.5	საღი/ ხილკენკრ.
1456	ჭერამი (Prunus armeniaca)	6.4	4.8	3.5	საღი/ ხილკენკრ.
1457	კვიდო (Ligustrum)	12-16		5.5	საღი/ გადარგვადი
1458	კვიდო (Ligustrum)	8-12		4.5	საღი/ გადარგვადი
1459	კვიდო (Ligustrum)	4-8		3.5	საღი/ გადარგვადი
1460	კვიდო (Ligustrum)	4-8		3.5	საღი/ გადარგვადი
1461	კვიდო (Ligustrum)	4-8		3.5	საღი/ გადარგვადი
1462	კვიდო (Ligustrum)	4-8		3.5	საღი/ გადარგვადი
1463	კვიდო (Ligustrum)	4-8		3.5	საღი/ გადარგვადი
1464	კვიდო (Ligustrum)	4-8		3.5	საღი/ გადარგვადი
1465	კვიდო (Ligustrum)	4-8		3.5	საღი/ გადარგვადი
1466	კვიდო (Ligustrum)	4-8		3.5	საღი/ გადარგვადი
1467	კვიდო (Ligustrum)	4-8		3.5	საღი/ გადარგვადი
1468	კვიდო (Ligustrum)	4-8		3.5	საღი/ გადარგვადი
1469	კვიდო (Ligustrum)	0-4		3.0	საღი/ გადარგვადი
1470	კვიდო (Ligustrum)	0-4		3.0	საღი/ გადარგვადი
1471	კვიდო (Ligustrum)	0-4		3.0	საღი/ გადარგვადი
1472	კვიდო (Ligustrum)	0-4		2.0	საღი/ გადარგვადი
1473	კვიდო (Ligustrum)	12-16		4.5	საღი/ გადარგვადი
1474	კვიდო (Ligustrum)	12-16		4.5	საღი/ გადარგვადი
1475	კვიდო (Ligustrum)	12-16		4.5	საღი/ გადარგვადი
1476	კვიდო (Ligustrum)	8-12		4.5	საღი/ გადარგვადი
1477	კვიდო (Ligustrum)	4-8		4.5	საღი/ გადარგვადი
1478	კვიდო (Ligustrum)	4-8		4.5	საღი/ გადარგვადი
1479	კვიდო (Ligustrum)	8-12		4.5	საღი/ გადარგვადი

1480	კვიდო (Ligustrum)	4-8		3.5	საღი/ გადარგვადი
1481	კვიდო (Ligustrum)	4-8		3.5	საღი/ გადარგვადი
1482	კვიდო (Ligustrum)	12-16		4.5	საღი/ გადარგვადი
1483	კვიდო (Ligustrum)	12-16		4.5	საღი/ გადარგვადი
1484	კვიდო (Ligustrum)	8-12		4.5	საღი/ გადარგვადი
1485	კვიდო (Ligustrum)	8-12		4.5	საღი/ გადარგვადი
1486	კვიდო (Ligustrum)	8-12		4.5	საღი/ გადარგვადი
1487	კვიდო (Ligustrum)	4-8		3.0	საღი/ გადარგვადი
1488	იუკა (Yucca)	8-12		2.0	საღი/ გადარგვადი
1489	იუკა (Yucca)	8-12		2.0	საღი/ გადარგვადი
1490	კვიდო (Ligustrum)	12-16		3.5	საღი/ გადარგვადი
1491	კვიდო (Ligustrum)	0-4		2.0	საღი/ გადარგვადი
1492	კვიდო - ხე (Ligustrum)	26	11.1	7.0	საღი/ გადარგვადი
1493	კვიდო - ხე (Ligustrum)	29	11.1	7.0	საღი/ გადარგვადი
1494	კვიდო (Ligustrum)	8-12		4.0	საღი/ გადარგვადი
1495	კვიდო (Ligustrum)	8-12		4.0	საღი/ გადარგვადი
1496	კვიდო (Ligustrum)	8-12		3.5	საღი/ გადარგვადი
1497	თელა (Ulmus minor)	12-16		6.5	საღი/ გადარგვადი
1498	თელა (Ulmus minor)	0-4		2.5	საღი/ გადარგვადი
1499	ხემყრალი (Ailanthus altissima)	10.2	6.4	5.0	საღი/ გადარგვადი
1500	თუთა (Morus)	15.9	7.0	5.0	საღი/ გადარგვადი
1501	ლეღვი (Ficus carica)	4-8		3.5	საღი/ ხილკენკრ.
1502	ბროწეული (Punica granatum)	0-4		1.5	საღი/ ხილკენკრ.
1503	კვიდო (Ligustrum)	4-8		2.5	ზეხმელი
1504	კვიდო (Ligustrum)	8-12		3.5	საღი/ გადარგვადი
1505	კვიდო (Ligustrum)	8-12		3.5	საღი/ გადარგვადი
1506	კვიდო (Ligustrum)	4-8		2.5	საღი/ გადარგვადი
1507	კვიდო (Ligustrum)	4-8		2.5	საღი/ გადარგვადი
1508	კვიდო (Ligustrum)	4-8		3.5	საღი/ გადარგვადი
1509	კვიდო (Ligustrum)	4-8		3.5	საღი/ გადარგვადი
1510	ხურმა (Diospyros lotus)	19.1	12.7	7.5	საღი/ გადარგვადი
1511	იუკა (Yucca)	8-12		2.5	საღი/ გადარგვადი
1512	კვიდო (Ligustrum)	8-12		3.5	საღი/ გადარგვადი
1513	იასამანი (Syringa)	8-12		3.5	საღი/ გადარგვადი
1514	კვიდო - ხე (Ligustrum)	23.9	15.9	6.5	საღი/ გადარგვადი
1515	კვიდო (Ligustrum)	4-8		2.5	საღი/ გადარგვადი
1516	ბროწეული (Punica granatum)	4-8		2.5	ზეხმელი/ სურო/ ხილკენკრ.
1517	ლეღვი (Ficus carica)	4-8		3.5	საღი/ ხილკენკრ.
1518	ჭადარი (Platanus)	127	96	16.5	საღი/ გადარგვადი
1519	ჭადარი (Platanus)	96	80	16.5	საღი/ გადარგვადი
1520	კვიდო (Ligustrum)	4-8		3.5	საღი/ გადარგვადი
1521	ხემყრალი (Ailanthus altissima)	0-4		2.5	საღი/ გადარგვადი
1522	ხემყრალი (Ailanthus altissima)	8-12		8.5	საღი/ გადარგვადი
1523	თუთა (Morus)	4-8		4.0	საღი/ გადარგვადი
1524	ხემყრალი (Ailanthus altissima)	17.5	11.1	6.5	საღი/ გადარგვადი
1525	ჭადარი (Platanus)	7.0	5.7	5.0	საღი/ გადარგვადი
1526	ხემყრალი (Ailanthus altissima)	4-8		3.5	საღი/ გადარგვადი
1527	თუთა (Morus)	4-8		4.5	საღი/ გადარგვადი
1528	ლეღვი (Ficus carica)	4-8		3.5	საღი/ ხილკენკრ.
1529	კაკლის ხე (Juglans regia)	5.7	3.8	2.5	საღი/ გადარგვადი
1530	ხემყრალი (Ailanthus altissima)	11.8	7.6	5.5	საღი/ გადარგვადი
1531	თუთა (Morus)	8-12		4.5	საღი/ გადარგვადი

1532	ბროწეული (Punica granatum)	4-8		2.5	საღი/ ხილკენკრ.
1533	ხემყრალი (Ailanthus altissima)	12.7	8.0	6.5	საღი/ გადარგვადი
1534	თუთა (Morus)	4-8		4.0	საღი/ გადარგვადი
1535	ჭერამი (Prunus armeniaca)	0-4		3.0	საღი/ ხილკენკრ.
1536	ბროწეული (Punica granatum)	0-4		2.5	საღი/ ხილკენკრ.
1537	ლეღვი (Ficus carica)	4-8		3.0	საღი/ ხილკენკრ.
1538	კაკლის ხე (Juglans regia)	20.7	9.6	5.5	საღი/ გადარგვადი
1539	ბროწეული (Punica granatum)	4-8		2.5	საღი/ ხილკენკრ.
1540	აკაცია (Robinia pseudoacacia)	21.0	11.1	7.5	საღი/ გადარგვადი
1541	აკაცია (Robinia pseudoacacia)	17.5	12.7	7.5	საღი/ გადარგვადი
1542	აკაცია (Robinia pseudoacacia)	8-12		7.5	საღი/ გადარგვადი
1543	აკაცია (Robinia pseudoacacia)	12-16		7.5	საღი/ გადარგვადი
1544	აკაცია (Robinia pseudoacacia)	8.6	7.0	7.5	საღი/ გადარგვადი
1545	აკაცია (Robinia pseudoacacia)	8.0	5.7	7.5	საღი/ გადარგვადი
1546	აკაცია (Robinia pseudoacacia)	12.7	8.0	7.5	საღი/ გადარგვადი
1547	აკაცია (Robinia pseudoacacia)	8.6	5.7	7.5	საღი/ გადარგვადი
1548	აკაცია (Robinia pseudoacacia)	8-12		7.5	საღი/ გადარგვადი
1549	აკაცია (Robinia pseudoacacia)	8-12		7.5	საღი/ გადარგვადი
1550	აკაცია (Robinia pseudoacacia)	12-16		7.5	საღი/ გადარგვადი
1551	აკაცია (Robinia pseudoacacia)	12-16		7.5	საღი/ გადარგვადი
1552	აკაცია (Robinia pseudoacacia)	12.7	8.6	7.5	საღი/ გადარგვადი
1553	აკაცია (Robinia pseudoacacia)	10.5	8.0	7.5	საღი/ გადარგვადი
1554	აკაცია (Robinia pseudoacacia)	12.7	7.6	7.5	საღი/ გადარგვადი
1555	აკაცია (Robinia pseudoacacia)	5.7	3.2	2.5	საღი/ გადარგვადი
1556	აკაცია (Robinia pseudoacacia)	5.4	3.8	3.5	საღი/ გადარგვადი
1557	აკაცია (Robinia pseudoacacia)	8-12		6.5	საღი/ გადარგვადი
1558	აკაცია (Robinia pseudoacacia)	8-12		6.5	საღი/ გადარგვადი
1559	აკაცია (Robinia pseudoacacia)	4.8	3.2	2.5	საღი/ გადარგვადი
1560	აკაცია (Robinia pseudoacacia)	7.0	4.8	4.5	საღი/ გადარგვადი
1561	ტყემალი (Prunus cerasifera)	0-4		2.5	საღი/ ხილკენკრ.
1562	აკაცია (Robinia pseudoacacia)	0-4		2.5	საღი/ გადარგვადი
1563	აკაცია (Robinia pseudoacacia)	8-12		6.5	საღი/ გადარგვადი
1564	ტყემალი (Prunus cerasifera)	4-8		3.0	საღი/ ხილკენკრ.
1565	ტყემალი (Prunus cerasifera)	4-8		3.0	საღი/ ხილკენკრ.
1566	ტყემალი (Prunus cerasifera)	0-4		2.0	საღი/ ხილკენკრ.
1567	ტყემალი (Prunus cerasifera)	4-8		3.0	საღი/ ხილკენკრ.
1568	ტყემალი (Prunus cerasifera)	12.7	8.9	4.5	საღი/ გადარგვადი/ ხილკენკრ.
1569	აკაცია (Robinia pseudoacacia)	4-8		5.0	საღი/ გადარგვადი
1570	აკაცია (Robinia pseudoacacia)	8-12		5.5	საღი/ გადარგვადი
1571	აკაცია (Robinia pseudoacacia)	14.3	9.6	8.5	საღი/ გადარგვადი
1572	აკაცია (Robinia pseudoacacia)	12-16		8.5	საღი/ გადარგვადი
1573	აკაცია (Robinia pseudoacacia)	8.6	6.1	6.5	საღი/ გადარგვადი
1574	აკაცია (Robinia pseudoacacia)	8-12		6.5	საღი/ გადარგვადი
1575	აკაცია (Robinia pseudoacacia)	9.6	7.0	6.5	საღი/ გადარგვადი
1576	აკაცია (Robinia pseudoacacia)	12.7	9.6	8.5	საღი/ გადარგვადი
1577	აკაცია (Robinia pseudoacacia)	3.8	2.2	2.5	საღი/ გადარგვადი
1578	ხემყრალი (Ailanthus altissima)	8-12		5.5	საღი/ გადარგვადი
1579	ხემყრალი (Ailanthus altissima)	4-8		4.0	საღი/ გადარგვადი
1580	ხემყრალი (Ailanthus altissima)	12-16		7.5	საღი/ გადარგვადი
1581	ხემყრალი (Ailanthus altissima)	4-8		5.5	საღი/ გადარგვადი
1582	ხემყრალი (Ailanthus altissima)	11.1	8.0	7.5	საღი/ გადარგვადი
1583	ხემყრალი (Ailanthus altissima)	10.2	7.6	7.5	საღი/ გადარგვადი
1584	ხემყრალი (Ailanthus altissima)	12.7	8.6	7.5	საღი/ გადარგვადი

1585	ხემყრალი (Ailanthus altissima)	4-8		4.5	საღი/ გადარგვადი
1586	ხემყრალი (Ailanthus altissima)	8.6	6.4	4.5	საღი/ გადარგვადი
1587	ხემყრალი (Ailanthus altissima)	12.7	8.6	7.5	საღი/ გადარგვადი
1588	ხემყრალი (Ailanthus altissima)	19.1	9.6	7.5	საღი/ გადარგვადი
1589	ხემყრალი (Ailanthus altissima)	17.5	9.6	7.5	საღი/ გადარგვადი
1590	ხემყრალი (Ailanthus altissima)	12-16		7.5	საღი/ გადარგვადი
1591	ხემყრალი (Ailanthus altissima)	4-8		4.5	საღი/ გადარგვადი
1592	ხემყრალი (Ailanthus altissima)	9.6	7.6	6.5	საღი/ გადარგვადი
1593	ხემყრალი (Ailanthus altissima)	4-8		5.5	საღი/ გადარგვადი
1594	ხემყრალი (Ailanthus altissima)	4-8		4.0	საღი/ გადარგვადი
1595	ხემყრალი (Ailanthus altissima)	4-8		6.5	საღი/ გადარგვადი
1596	ხემყრალი (Ailanthus altissima)	4-8		4.5	საღი/ გადარგვადი
1597	ხემყრალი (Ailanthus altissima)	4-8		4.5	საღი/ გადარგვადი
1598	ხემყრალი (Ailanthus altissima)	15.9	12.7	8.5	საღი/ გადარგვადი
1599	ხემყრალი (Ailanthus altissima)	4-8		4.5	საღი/ გადარგვადი
1600	ხემყრალი (Ailanthus altissima)	12-16		8.5	საღი/ გადარგვადი
1601	ხემყრალი (Ailanthus altissima)	4-8		6.5	საღი/ გადარგვადი
1602	ხემყრალი (Ailanthus altissima)	4-8		4.5	საღი/ გადარგვადი
1603	ხემყრალი (Ailanthus altissima)	4-8		4.5	საღი/ გადარგვადი
1604	ხემყრალი (Ailanthus altissima)	11.8	8.0	8.5	საღი/ გადარგვადი
1605	ხემყრალი (Ailanthus altissima)	8-12		7.5	საღი/ გადარგვადი
1606	ხემყრალი (Ailanthus altissima)	8-12		7.5	საღი/ გადარგვადი
1607	ხემყრალი (Ailanthus altissima)	12-16		7.5	საღი/ გადარგვადი
1608	ხემყრალი (Ailanthus altissima)	15.3	12.4	8.5	საღი/ გადარგვადი
1609	ხემყრალი (Ailanthus altissima)	4-8		4.5	საღი/ გადარგვადი
1610	ხემყრალი (Ailanthus altissima)	8-12		6.5	საღი/ გადარგვადი
1611	ხემყრალი (Ailanthus altissima)	4-8		5.5	საღი/ გადარგვადი
1612	ხემყრალი (Ailanthus altissima)	4-8		5.5	საღი/ გადარგვადი
1613	ხემყრალი (Ailanthus altissima)	8-12		5.5	საღი/ გადარგვადი
1614	ლეღვი (Ficus carica)	15.0	9.6	4.5	საღი/ გადარგვადი/ ხილკენკრ.
1615	ლეღვი (Ficus carica)	12-16		4.5	საღი/ გადარგვადი/ ხილკენკრ.
1616	კელრეუტერია (Koelreuteria paniculata)	4-8		3.0	საღი/ გადარგვადი
1617	კელრეუტერია (Koelreuteria paniculata)	4-8		3.5	საღი/ გადარგვადი
1618	კელრეუტერია (Koelreuteria paniculata)	0-4		2.5	საღი/ გადარგვადი
1619	კელრეუტერია (Koelreuteria paniculata)	0-4		2.5	საღი/ გადარგვადი
1620	კელრეუტერია (Koelreuteria paniculata)	4-8		2.5	საღი/ გადარგვადი
1621	აკაცია (Robinia pseudoacacia)	15.0	10.5	8.5	საღი/ გადარგვადი
1622	აკაცია (Robinia pseudoacacia)	12-16		7.5	საღი/ გადარგვადი
1623	თუთა (Morus)	4-8		3.5	საღი/ გადარგვადი
1624	აკაცია (Robinia pseudoacacia)	12-16		6.5	საღი/ გადარგვადი
1625	აკაცია (Robinia pseudoacacia)	12-16		6.5	საღი/ გადარგვადი
1626	ხემყრალი (Ailanthus altissima)	12-16		5.5	საღი/ გადარგვადი
1627	ხემყრალი (Ailanthus altissima)	8-12		4.5	საღი/ გადარგვადი
1628	ხემყრალი (Ailanthus altissima)	12-16		4.5	საღი/ გადარგვადი
1629	კელრეუტერია (Koelreuteria paniculata)	4-8		2.5	საღი/ გადარგვადი
1630	აკაცია (Robinia pseudoacacia)	15.9	11.1	8.5	საღი/ მრავალღეროიანი/ გადარგვადი
1631	აკაცია (Robinia pseudoacacia)	15.9	8.0	8.5	საღი/ გადარგვადი
1632	აკაცია (Robinia pseudoacacia)	4-8		6.5	საღი/ გადარგვადი

1633	აკაცია (Robinia pseudoacacia)	12.7	10.5	7.5	საღი/ გადარგვადი
1634	აკაცია (Robinia pseudoacacia)	12-16		7.5	საღი/ გადარგვადი
1635	აკაცია (Robinia pseudoacacia)	8.3	6.4	7.5	საღი/ გადარგვადი
1636	აკაცია (Robinia pseudoacacia)	0-4		3.5	საღი/ გადარგვადი
1637	აკაცია (Robinia pseudoacacia)	4-8		6.5	საღი/ გადარგვადი
1638	აკაცია (Robinia pseudoacacia)	8-12		6.5	საღი/ გადარგვადი
1639	აკაცია (Robinia pseudoacacia)	11.1	8.0	7.5	საღი/ გადარგვადი
1640	ხემყრალი (Ailanthus altissima)	10.5	4.8	4.0	საღი/ გადარგვადი
1641	კელრეუტერია (Koelreuteria paniculata)	4-8		3.0	საღი/ გადარგვადი
1642	ხემყრალი (Ailanthus altissima)	4-8		4.5	საღი/ გადარგვადი
1643	ხემყრალი (Ailanthus altissima)	8.0	6.1	4.5	საღი/ გადარგვადი
1644	ხემყრალი (Ailanthus altissima)	8.6	6.1	4.5	საღი/ გადარგვადი
1645	კელრეუტერია (Koelreuteria paniculata)	4-8		2.5	საღი/ გადარგვადი
1646	თუთა (Morus)	15.9	9.6	6.5	საღი/ მრავალრეროიანი/ გადარგვადი
1647	აკაცია (Robinia pseudoacacia)	4-8		4.5	საღი/ გადარგვადი
1648	აკაცია (Robinia pseudoacacia)	10.5	7.6	7.5	საღი/ გადარგვადი
1649	თუთა (Morus)	14.3	9.6	6.5	საღი/ მრავალრეროიანი/ გადარგვადი
1650	ხემყრალი (Ailanthus altissima)	8-12		5.5	საღი/ გადარგვადი
1651	ხემყრალი (Ailanthus altissima)	4-8		4.0	საღი/ გადარგვადი
1652	აკაცია (Robinia pseudoacacia)	4-8		7.5	საღი/ გადარგვადი
1653	აკაცია (Robinia pseudoacacia)	4-8		4.0	საღი/ გადარგვადი
1654	აკაცია (Robinia pseudoacacia)	8-12		7.5	საღი/ გადარგვადი
1655	ხემყრალი (Ailanthus altissima)	4-8		4.5	საღი/ გადარგვადი
1656	ხემყრალი (Ailanthus altissima)	4-8		4.5	საღი/ გადარგვადი
1657	ხემყრალი (Ailanthus altissima)	4-8		4.5	საღი/ გადარგვადი
1658	ხემყრალი (Ailanthus altissima)	4-8		4.5	საღი/ გადარგვადი
1659	ხემყრალი (Ailanthus altissima)	0-4		2.5	საღი/ გადარგვადი
1660	ხემყრალი (Ailanthus altissima)	0-4		2.5	საღი/ გადარგვადი
1661	აკაცია (Robinia pseudoacacia)	4-8		4.5	საღი/ გადარგვადი
1662	ხემყრალი (Ailanthus altissima)	4-8		3.0	საღი/ გადარგვადი
1663	ხემყრალი (Ailanthus altissima)	4-8		3.0	საღი/ გადარგვადი
1664	ხემყრალი (Ailanthus altissima)	12-16		4.5	საღი/ გადარგვადი
1665	ხემყრალი (Ailanthus altissima)	12-16		4.5	საღი/ გადარგვადი
1666	ხემყრალი (Ailanthus altissima)	4-8		2.5	საღი/ გადარგვადი
1667	ხემყრალი (Ailanthus altissima)	8-12		4.5	საღი/ გადარგვადი
1668	ხემყრალი (Ailanthus altissima)	4-8		4.5	საღი/ გადარგვადი
1669	თუთა (Morus)	4-8		2.5	საღი/ გადარგვადი
1670	ხემყრალი (Ailanthus altissima)	8-12		4.5	საღი/ გადარგვადი
1671	ხემყრალი (Ailanthus altissima)	0-4		3.0	საღი/ გადარგვადი
1672	ხემყრალი (Ailanthus altissima)	4-8		4.5	საღი/ გადარგვადი
1673	ხემყრალი (Ailanthus altissima)	8-12		5.5	საღი/ გადარგვადი
1674	ხემყრალი (Ailanthus altissima)	8-12		5.5	საღი/ გადარგვადი
1675	კვიდო - ხე (Ligustrum)	4-8		3.5	საღი/ გადარგვადი
1676	თუთა (Morus)	9.6	4.8	4.5	საღი/ გადარგვადი
1677	კვიდო - ხე (Ligustrum)	4-8		3.5	საღი/ გადარგვადი
1678	კვიდო - ხე (Ligustrum)	4-8		3.5	საღი/ გადარგვადი
1679	ლეღვი (Ficus carica)	4-8		3.5	საღი/ ხილკენკრ.
1680	თელა (Ulmus minor)	4-8		4.5	საღი/ გადარგვადი
1681	ვერხვი (Populus deltoides)	9.6	6.4	7.5	საღი/ გადარგვადი
1682	ხემყრალი (Ailanthus altissima)	0-4		3.0	საღი/ გადარგვადი

1683	ხემყრალი (Ailanthus altissima)	0-4		3.0	საღი/ გადარგვადი
1684	ხემყრალი (Ailanthus altissima)	8.0	6.4	6.5	საღი/ გადარგვადი
1685	ვერხვი (Populus deltoides)	12-16		8.5	საღი/ გადარგვადი
1686	ვერხვი (Populus deltoides)	8-12		7.5	საღი/ გადარგვადი
1687	ხემყრალი (Ailanthus altissima)	8.0	5.7	6.5	საღი/ გადარგვადი
1688	ვერხვი (Populus deltoides)	12-16		8.5	საღი/ გადარგვადი
1689	ვერხვი (Populus deltoides)	12-16		8.5	საღი/ გადარგვადი
1690	ვერხვი (Populus deltoides)	0-4		4.6	საღი/ გადარგვადი
1691	ვერხვი (Populus deltoides)	8-12		7.5	საღი/ გადარგვადი
1692	ვერხვი (Populus deltoides)	8-12		7.5	საღი/ გადარგვადი
1693	ხემყრალი (Ailanthus altissima)	4-8		5.5	საღი/ გადარგვადი
1694	ხემყრალი (Ailanthus altissima)	4-8		5.5	საღი/ გადარგვადი
1695	ხემყრალი (Ailanthus altissima)	4-8		4.5	საღი/ გადარგვადი
1696	თელა (Ulmus minor)	4-8		3.5	საღი/ გადარგვადი
1697	ხემყრალი (Ailanthus altissima)	4-8		3.5	საღი/ გადარგვადი
1698	ხემყრალი (Ailanthus altissima)	4-8		4.5	საღი/ გადარგვადი
1699	ხემყრალი (Ailanthus altissima)	8-12		5.5	საღი/ გადარგვადი
1700	ხემყრალი (Ailanthus altissima)	12-16		8.5	საღი/ გადარგვადი
1701	ხემყრალი (Ailanthus altissima)	0-4		3.5	საღი/ გადარგვადი
1702	ხემყრალი (Ailanthus altissima)	0-4		3.5	საღი/ გადარგვადი
1703	ხემყრალი (Ailanthus altissima)	4-8		4.5	საღი/ გადარგვადი
1704	ჭადარი (Platanus)	115	96	16.5	საღი/ გადარგვადი
1705	ვერხვი (Populus deltoides)	0-4		2.5	საღი/ გადარგვადი
1706	კვიდო - ხე (Ligustrum)	8-12		4.5	საღი/ გადარგვადი
1707	კაკლის ხე (Juglans regia)	7.6	4.8	4.5	საღი/ გადარგვადი
1708	ხემყრალი (Ailanthus altissima)	14.3	8.6	6.5	საღი/ გადარგვადი
1709	ხემყრალი (Ailanthus altissima)	8.0	5.7	4.5	საღი/ გადარგვადი
1710	კვიპაროზი - ჰორიზ. (Cupressus)	58	54	16.5	საღი
1711	სოფორა (Sophora japonica)	4.8	3.2	3.5	საღი/ გადარგვადი
1712	ჭერამი (Prunus armeniaca)	3.8	2.2	2.5	საღი/ ხილკენკრ.
1713	კვიდო (Ligustrum)	4-8		3.5	საღი/ გადარგვადი
1714	ლეღვი (Ficus carica)	0-4		2.0	საღი/ ამონაყარი/ ხილკენკრ.
1715	ვერხვი (Populus deltoides)	4-8		3.5	საღი/ გადარგვადი
1716	ჭადარი (Platanus)	28	21.7	12.5	საღი/ გადარგვადი
1717	კელრეუტერია (Koelreuteria paniculata)	0-4		2.5	საღი/ გადარგვადი
1718	კელრეუტერია (Koelreuteria paniculata)	0-4		2.5	საღი/ გადარგვადი
1719	კელრეუტერია (Koelreuteria paniculata)	0-4		2.5	საღი/ გადარგვადი
1720	ჭადარი (Platanus)	60	51	16.5	საღი/ გადარგვადი
1721	კელრეუტერია (Koelreuteria paniculata)	0-4		2.5	საღი/ გადარგვადი
1722	კელრეუტერია (Koelreuteria paniculata)	0-4		2.5	საღი/ გადარგვადი
1723	ლეღვი (Ficus carica)	4-8		2.5	საღი/ ამონაყარი/ ხილკენკრ.
1724	ჭერამი (Prunus armeniaca)	4.8	2.2	2.5	საღი/ ხილკენკრ.
1725	ხემყრალი (Ailanthus altissima)	4-8		3.5	საღი/ გადარგვადი
1726	ხემყრალი (Ailanthus altissima)	4-8		3.5	საღი/ გადარგვადი
1727	ხემყრალი (Ailanthus altissima)	4-8		3.5	საღი/ გადარგვადი
1728	ვერხვი (Populus deltoides)	21.0	12.7	8.5	საღი/ მრავალრეროიანი/ გადარგვადი
1729	ვერხვი (Populus deltoides)	14.3	8.0	6.5	საღი/ მრავალრეროიანი/ გადარგვადი
1730	ვერხვი (Populus deltoides)	30	19.1	8.5	საღი/ მრავალრეროიანი/ გადარგვადი
1731	ვერხვი (Populus deltoides)	15.3	11.1	8.5	საღი/ მრავალრეროიანი/ გადარგვადი

1732	ვერხვი (Populus deltoides)	19.1	12.7	8.5	საღი/ მრავალრეროიანი/ გადარგვადი
1733	ვერხვი (Populus deltoides)	8-12		4.0	საღი/ მრავალრეროიანი/ გადარგვადი
1734	ვერხვი (Populus deltoides)	17.5	11.1	6.5	საღი/ მრავალრეროიანი/ გადარგვადი
1735	ჭადარი (Platanus)	34	28	12.5	საღი/ ორკაპი/ გადარგვადი
1736	ჭადარი (Platanus)	32	23.9	12.5	საღი/ გადარგვადი
1737	ხემყრალი (Ailanthus altissima)	0-4		2.5	საღი/ გადარგვადი
1738	ხემყრალი (Ailanthus altissima)	0-4		3.0	საღი/ გადარგვადი
1739	ხემყრალი (Ailanthus altissima)	14.0	8.0	7.5	საღი/ გადარგვადი
1740	ბოკვი (Acer velutinum)	10.8	8.0	7.5	საღი/ გადარგვადი
1741	ბოკვი (Acer velutinum)	4-8		4.5	საღი/ გადარგვადი
1742	ლეღვი (Ficus carica)	0-4		2.5	საღი/ ხილკენკრ.
1743	ბოკვი (Acer velutinum)	12.7	8.0	5.5	საღი/ გადარგვადი
1744	ბოკვი (Acer velutinum)	8-12		7.5	საღი/ გადარგვადი
1745	ლეღვი (Ficus carica)	12-16		7.5	ავარიული/ შენობის კედელთან/ ხილკენკრ.
1746	ბოკვი (Acer velutinum)	6.4	4.8	6.5	საღი/ გადარგვადი
1747	ხემყრალი (Ailanthus altissima)	15.3	12.7	8.5	საღი/ გადარგვადი
1748	ხემყრალი (Ailanthus altissima)	4-8		4.5	საღი/ გადარგვადი
1749	ხემყრალი (Ailanthus altissima)	4-8		4.5	საღი/ გადარგვადი
1750	ხურმა (Diospyros lotus)	12-16		7.5	ავარიული/ შენობის კედელთან
1751	ხემყრალი (Ailanthus altissima)	8.0	6.4	6.5	საღი/ გადარგვადი
1752	ხემყრალი (Ailanthus altissima)	4-8		2.5	საღი/ გადარგვადი
1753	ბოკვი (Acer velutinum)	18.2	12.7	8.5	ავარიული/ შენობის კედელთან
1754	ლეღვი (Ficus carica)	12.7	8.0	6.5	ავარიული/ შენობის კედელთან/ ხილკენკრ.
1755	ხემყრალი (Ailanthus altissima)	15.9	11.8	8.5	საღი/ მრავალღეროიანი/ გადარგვადი
1756	ხემყრალი (Ailanthus altissima)	12-16		8.5	საღი/ გადარგვადი
1757	ხემყრალი (Ailanthus altissima)	15.9	12.7	7.5	საღი/ მრავალრეროიანი/ გადარგვადი
1758	ხემყრალი (Ailanthus altissima)	17.5	12.7	7.5	საღი/ მრავალრეროიანი/ გადარგვადი
1759	ბოკვი (Acer velutinum)	12.7	11.1	8.5	საღი/ გადარგვადი
1760	ხემყრალი (Ailanthus altissima)	8-12		7.5	ავარიული/ შენობის კედელთან
1761	ხემყრალი (Ailanthus altissima)	12-16		7.5	ავარიული/ შენობის კედელთან
1762	ბოკვი (Acer velutinum)	20.7	14.0	8.5	ავარიული/ შენობის კედელთან
1763	ბოკვი (Acer velutinum)	4-8		3.5	ავარიული/ შენობის კედელთან
1764	ხემყრალი (Ailanthus altissima)	12-16		6.5	საღი/ გადარგვადი
1765	ხემყრალი (Ailanthus altissima)	12.7	8.0	6.5	საღი/ გადარგვადი
1766	ხემყრალი (Ailanthus altissima)	12-16		6.5	ზეხმელი
1767	ბოკვი (Acer velutinum)	0-4		3.5	საღი/ გადარგვადი
1768	ხემყრალი (Ailanthus altissima)	0-4		3.5	საღი/ გადარგვადი
1769	ბოკვი (Acer velutinum)	12.7	8.6	7.5	საღი/ გადარგვადი
1770	ბოკვი (Acer velutinum)	8-12		6.5	საღი/ გადარგვადი
1771	ბოკვი (Acer velutinum)	4-8		4.5	საღი/ გადარგვადი
1772	ბოკვი (Acer velutinum)	4-8		4.5	საღი/ გადარგვადი
1773	ბოკვი (Acer velutinum)	4-8		4.5	საღი/ გადარგვადი
1774	ხემყრალი (Ailanthus altissima)	12.1	8.0	7.5	ზეხმელი
1775	ბოკვი (Acer velutinum)	12.1	8.6	8.5	საღი/ გადარგვადი
1776	ბოკვი (Acer velutinum)	8-12		4.5	საღი/ გადარგვადი
1777	ბოკვი (Acer velutinum)	4-8		4.5	საღი/ გადარგვადი
1778	ხემყრალი (Ailanthus altissima)	12.7	8.0	7.5	ზეხმელი/ შენობის კედელთან
1779	ბოკვი (Acer velutinum)	0-4		2.5	საღი/ გადარგვადი
1780	ხემყრალი (Ailanthus altissima)	12-16		7.5	ავარიული/ შენობის კედელთან
1781	ბოკვი (Acer velutinum)	14.3	11.1	8.5	საღი/ მრავალღეროიანი/ გადარგვადი
1782	ბოკვი (Acer velutinum)	10.5	7.6	7.5	საღი/ გადარგვადი
1783	ხემყრალი (Ailanthus altissima)	11.8	7.6	7.5	საღი/ გადარგვადი
1784	ხემყრალი (Ailanthus altissima)	12-16		7.5	ავარიული/ შენობის კედელთან

1785	ბოკვი (Acer velutinum)	12-16		7.5	საღი/ გადარგვადი
1786	ბოკვი (Acer velutinum)	12-16		7.5	საღი/ გადარგვადი
1787	ხემყრალი (Ailanthus altissima)	8-12		7.5	საღი/ გადარგვადი
1788	ხემყრალი (Ailanthus altissima)	8-12		7.5	საღი/ გადარგვადი
1789	ხემყრალი (Ailanthus altissima)	15.9	12.7	8.5	საღი/ მრავალღეროიანი/ გადარგვადი
1790	ხემყრალი (Ailanthus altissima)	14.0	10.5	8.5	საღი/ გადარგვადი
1791	ხემყრალი (Ailanthus altissima)	9.6	6.4	6.5	საღი/ გადარგვადი
1792	ალუბალი (Prunus cerasus)	4-8		4.5	საღი/ ხილკენკრ.
1793	სოფორა (Sophora japonica)	6.4	4.8	5.5	საღი/ გადარგვადი
1794	სოფორა (Sophora japonica)	15.6	11.1	7.5	საღი/ გადარგვადი
1795	სოფორა (Sophora japonica)	15.3	11.1	6.5	საღი/ გადარგვადი
1796	ხემყრალი (Ailanthus altissima)	0-4		2.5	საღი/ გადარგვადი
1797	კაკლის ხე (Juglans regia)	8.6	6.4	4.0	საღი/ გადარგვადი
1798	დაფნა (Laurus nobilis)	0-4		2.5	საღი/ გადარგვადი
1799	ხემყრალი (Ailanthus altissima)	8.0	3.8	2.5	ავარიული/ შენობის კედელთან
1800	ვაზი (Vitis vinifera)	8.0			საღი/ ხილკენკრ.
1801	თუთა (Morus)	52	29	12.5	საღი/ გადარგვადი
1802	ნეკერჩხალი ამერ. (Acer negundo)	12.7	6.4	5.0	ზეხმელი
1803	ნეკერჩხალი ამერ. (Acer negundo)	35	15.9	7.5	ხმობადი
1804	ნეკერჩხალი ამერ. (Acer negundo)	6.4	3.8	2.5	საღი/ გადარგვადი
1805	ნეკერჩხალი ამერ. (Acer negundo)	27	21.0	9.5	საღი/ გადარგვადი
1806	ნეკერჩხალი ამერ. (Acer negundo)	25.5	17.8	9.5	საღი/ გადარგვადი
1807	ნეკერჩხალი ამერ. (Acer negundo)	29	22.3	9.5	საღი/ გადარგვადი
1808	თუთა (Morus)	8-12		6.5	საღი/ გადარგვადი
1809	ნეკერჩხალი ამერ. (Acer negundo)	19.1	12.7	8.5	საღი/ გადარგვადი
1810	ნეკერჩხალი ამერ. (Acer negundo)	25.5	19.1	9.5	საღი/ ორკაპი/ გადარგვადი
1811	ნეკერჩხალი ამერ. (Acer negundo)	21.0	14.3	9.5	საღი/ გადარგვადი
1812	ნეკერჩხალი ამერ. (Acer negundo)	28	19.1	9.5	საღი/ გადარგვადი
1813	ნეკერჩხალი ამერ. (Acer negundo)	53	45	12.5	საღი/ გადარგვადი
1814	ნეკერჩხალი ამერ. (Acer negundo)	8-12		6.5	საღი/ გადარგვადი
1815	თუთა (Morus)	32	28	12.5	საღი/ მრავალღეროიანი/ გადარგვადი
1816	ხურმა (Diospyros lotus)	8.0	5.7	5.5	საღი/ გადარგვადი
1817	ნეკერჩხალი ამერ. (Acer negundo)	22.9	15.9	8.5	საღი/ გადარგვადი
1818	თუთა (Morus)	37	22.3	12.5	საღი/ გადარგვადი
1819	თუთა (Morus)	22.9	15.9	12.5	საღი/ სურო/ გადარგვადი
1820	დაფნა (Laurus nobilis)	4-8		4.5	საღი/ გადარგვადი
1821	თუთა (Morus)	25.5	17.8	11.5	საღი/ მრავალღეროიანი/ გადარგვადი
1822	თუთა (Morus)	29	20.7	11.5	საღი/ გადარგვადი
1823	ნეკერჩხალი ამერ. (Acer negundo)	4-8		4.5	საღი/ გადარგვადი
1824	თუთა (Morus)	25.5	19.1	12.5	საღი/ ორკაპი/ გადარგვადი
1825	თუთა (Morus)	41	29	12.5	საღი/ მრავალღეროიანი/ გადარგვადი
1826	დაფნა (Laurus nobilis)	4-8		4.5	საღი/ გადარგვადი
1827	დაფნა (Laurus nobilis)	4-8		4.5	საღი/ გადარგვადი
1828	აკაკი (Celtis caucasica)	12-16		6.5	საღი/ გადარგვადი
1829	თუთა (Morus)	40	21.3	11.5	საღი/ გადარგვადი
1830	ხურმა (Diospyros lotus)	8.0	6.4	6.5	საღი/ გადარგვადი
1831	ტყემალი (Prunus cerasifera)	19.1	8.0	4.5	საღი/ გადარგვადი/ ხილკენკრ.
1832	თუთა (Morus)	32	19.1	11.5	საღი/ გადარგვადი
1833	ხურმა (Diospyros lotus)	9.6	7.0	6.5	საღი/ გადარგვადი
1834	ხურმა (Diospyros lotus)	25.5	15.9	10.5	საღი/ გადარგვადი
1835	ხემყრალი (Ailanthus altissima)	21.0	15.0	8.5	საღი/ გადარგვადი
1836	ჭერამი (Prunus armeniaca)	27	20.7	8.5	საღი/ გადარგვადი/ ხილკენკრ.
1837	ლეღვი (Ficus carica)	29	12.7	6.5	საღი/ მრავალღეროიანი/ გადარგვადი/ ხილკენკრ.
1838	დაფნა (Laurus nobilis)	8-12		6.5	საღი/ გადარგვადი

1839	დაფნა (Laurus nobilis)	4-8		4.5	საღი/ გადარგვადი
1840	დაფნა (Laurus nobilis)	4-8		4.5	საღი/ გადარგვადი
1841	დაფნა (Laurus nobilis)	0-4		3.0	საღი/ ამონაყარი/ გადარგვადი
1842	დაფნა (Laurus nobilis)	0-4		3.0	საღი/ ამონაყარი/ გადარგვადი
1843	თუთა (Morus)	32	19.1	11.5	საღი/ მრავალღეროიანი/ გადარგვადი
1844	დაფნა (Laurus nobilis)	0-4		2.0	საღი/ გადარგვადი
1845	ტყემალი (Prunus cerasifera)	19.1	9.6	6.5	ზეხმელი/ სურო/ ხილკენკრ.
1846	ნეკერჩხალი ამერ. (Acer negundo)	22.3	12.7	8.5	საღი/ გადარგვადი
1847	თუთა (Morus)	4-8		4.5	საღი/ მრავალღეროიანი/ გადარგვადი
1848	თუთა (Morus)	38	23.9	12.5	საღი/ გადარგვადი
1849	თუთა (Morus)	24.8	17.5	12.5	საღი/ გადარგვადი
1850	თუთა (Morus)	53	22.3	12.5	საღი/ გადარგვადი
1851	თუთა (Morus)	19.1	12.7	11.5	საღი/ გადარგვადი
1852	ნეკერჩხალი ამერ. (Acer negundo)	4-8		3.0	საღი/ გადარგვადი
1853	თუთა (Morus)	32	19.1	10.5	საღი/ გადარგვადი
1854	ლეღვი (Ficus carica)	8-12		6.5	საღი/ ხილკენკრ.
1855	თუთა (Morus)	26	17.5	10.5	საღი/ გადარგვადი
1856	თუთა (Morus)	17.5	12.7	10.5	საღი/ გადარგვადი
1857	დაფნა (Laurus nobilis)	8.0	2.2	2.5	საღი/ გადარგვადი
1858	ლეღვი (Ficus carica)	38	22.3	8.5	საღი/ გადარგვადი/ ხილკენკრ.
1859	ჭერამი (Prunus armeniaca)	8.6	7.0	4.5	საღი/ ხილკენკრ.
1860	დაფნა (Laurus nobilis)	19.1	12.7	5.5	საღი/ მრავალღეროიანი/ გადარგვადი
1861	თუთა (Morus)	83	29	12.5	საღი/ მრავალღეროიანი/ გადარგვადი
1862	დაფნა (Laurus nobilis)	8.0	5.7	4.5	საღი/ გადარგვადი
1863	თუთა (Morus)	32	22.3	11.5	საღი/ გადარგვადი
1864	თუთა (Morus)	20.7	12.7	10.5	საღი/ მრავალღეროიანი/ გადარგვადი
1865	დაფნა (Laurus nobilis)	4-8		3.5	საღი/ გადარგვადი
1866	დაფნა (Laurus nobilis)	4-8		3.5	საღი/ გადარგვადი
1867	დაფნა (Laurus nobilis)	4-8		3.5	საღი/ გადარგვადი
1868	დაფნა (Laurus nobilis)	4-8		3.5	საღი/ გადარგვადი
1869	დაფნა (Laurus nobilis)	0-4		3.5	საღი/ გადარგვადი
1870	ხემყრალი (Ailanthus altissima)	4-8		4.5	საღი/ გადარგვადი
1871	დაფნა (Laurus nobilis)	0-4		3.5	საღი/ გადარგვადი
1872	ხემყრალი (Ailanthus altissima)	4-8		4.5	საღი/ გადარგვადი
1873	ხემყრალი (Ailanthus altissima)	20.7	14.3	3.5	საღი/ სურო/ მრავალღეროიანი/ გადარგვადი
1874	ხემყრალი (Ailanthus altissima)	8-12		6.5	ზეხმელი
1875	ხემყრალი (Ailanthus altissima)	8-12		6.0	ზეხმელი/ სურო
1876	ხემყრალი (Ailanthus altissima)	8-12		6.5	საღი/ გადარგვადი
1877	ხურმა (Diospyros lotus)	11.8	8.0	6.5	საღი/ გადარგვადი
1878	თუთა (Morus)	8-12		5.5	საღი/ გადარგვადი
1879	ხემყრალი (Ailanthus altissima)	20.7	9.6	7.5	საღი/ გადარგვადი
1880	ჭერამი (Prunus armeniaca)	22.3	9.6	6.5	ზეხმელი/ ხილკენკრ.
1881	ლეღვი (Ficus carica)	4-8		3.5	საღი/ ხილკენკრ.
1882	აკაცია (Robinia pseudoacacia)	12-16		8.5	საღი/ გადარგვადი
1883	აკაცია (Robinia pseudoacacia)	4-8		4.5	საღი/ გადარგვადი
1884	ჭერამი (Prunus armeniaca)	48	12.7	6.5	საღი/ გადარგვადი/ ხილკენკრ.
1885	ბროწეული (Punica granatum)	4-8		4.5	საღი/ ხილკენკრ.
1886	ლეღვი (Ficus carica)	28	12.7	9.5	საღი/ მრავალღეროიანი/ გადარგვადი/ ხილკენკრ.
1887	თუთა (Morus)	32	22.3	10.5	საღი/ გადარგვადი
1888	იფანი (Fraxinus)	11.1	8.0	6.5	საღი/ გადარგვადი
1889	დაფნა (Laurus nobilis)	4-8		5.5	საღი/ გადარგვადი
1890	დაფნა (Laurus nobilis)	4-8		5.5	საღი/ გადარგვადი

1891	დაფნა (Laurus nobilis)	4-8		5.5	საღი/ გადარგვადი
1892	დაფნა (Laurus nobilis)	4-8		5.5	საღი/ გადარგვადი
1893	დაფნა (Laurus nobilis)	4-8		5.5	საღი/ გადარგვადი
1894	აკაცია (Robinia pseudoacacia)	19.1	12.7	7.5	საღი/ გადარგვადი
1895	კაკლის ხე (Juglans regia)	29	20.7	8.5	საღი/ გადარგვადი
1896	დაფნა (Laurus nobilis)	4-8		4.5	საღი/ გადარგვადი
1897	აკაცია (Robinia pseudoacacia)	4-8		5.5	საღი/ გადარგვადი
1898	აკაცია (Robinia pseudoacacia)	4-8		3.5	საღი/ გადარგვადი
1899	თუთა (Morus)	4-8		3.5	საღი/ გადარგვადი
1900	თუთა (Morus)	4-8		3.5	საღი/ გადარგვადი
1901	თუთა (Morus)	4-8		3.5	საღი/ გადარგვადი
1902	ლეღვი (Ficus carica)	38	14.3	7.5	საღი/ გადარგვადი/ ხილკენკრ.
1903	სოფორა (Sophora japonica)	40	20.7	8.5	საღი/ გადარგვადი
1904	თუთა (Morus)	4-8		4.5	საღი/ გადარგვადი
1905	თუთა (Morus)	4-8		4.5	საღი/ გადარგვადი
1906	თუთა (Morus)	12-16		7.5	საღი/ გადარგვადი
1907	თუთა (Morus)	4-8		6.5	საღი/ გადარგვადი
1908	სოფორა (Sophora japonica)	28	14.3	8.5	საღი/ გადარგვადი
1909	ჭერამი (Prunus armeniaca)	14.3	11.1	5.5	ზეხმელი/ სურო/ ხილკენკრ.
1910	ჭერამი (Prunus armeniaca)	15.9	12.7	6.5	საღი/ სურო/ გადარგვადი/ ხილკენკრ.
1911	აკაცია (Robinia pseudoacacia)	11.1	7.0	6.5	საღი/ სურო/ გადარგვადი
1912	კელრეუტერია (Koelreuteria paniculata)	14.3	5.7	4.5	საღი/ გადარგვადი
1913	ხემყრალი (Ailanthus altissima)	15.0	10.5	8.5	საღი/ გადარგვადი
1914	ლეღვი (Ficus carica)	15.9	11.1	6.5	საღი/ სურო/ გადარგვადი/ ხილკენკრ.
1915	ხემყრალი (Ailanthus altissima)	35	23.9	8.5	საღი/ მრავალღეროიანი/ გადარგვადი
1916	ხემყრალი (Ailanthus altissima)	54	21.0	10.5	საღი/ გადარგვადი
1917	ლეღვი (Ficus carica)	4-8		3.5	საღი/ ხილკენკრ.
1918	თუთა (Morus)	35	22.3	9.5	საღი/ გადარგვადი
1919	აკაცია (Robinia pseudoacacia)	15.0	11.1	6.5	საღი/ გადარგვადი
1920	აკაცია (Robinia pseudoacacia)	15.0	11.1	6.5	საღი/ გადარგვადი
1921	აკაცია (Robinia pseudoacacia)	4-8		4.5	საღი/ გადარგვადი
1922	აკაცია (Robinia pseudoacacia)	22.9	9.6	7.5	საღი/ გადარგვადი
1923	აკაცია (Robinia pseudoacacia)	12.7	8.6	7.5	საღი/ გადარგვადი
1924	ხურმა (Diospyros lotus)	11.1	5.7	6.5	საღი/ გადარგვადი
1925	აკაცია (Robinia pseudoacacia)	18.2	12.7	9.5	საღი/ გადარგვადი
1926	ხემყრალი (Ailanthus altissima)	38	15.9	8.5	საღი/ გადარგვადი
1927	დაფნა (Laurus nobilis)	4-8		4.5	საღი/ გადარგვადი
1928	ხემყრალი (Ailanthus altissima)	20.7	12.7	8.5	საღი/ გადარგვადი
1929	აკაცია (Robinia pseudoacacia)	14.3	7.0	7.5	საღი/ გადარგვადი
1930	ხემყრალი (Ailanthus altissima)	23.6	17.5	8.5	საღი/ გადარგვადი
1931	დაფნა (Laurus nobilis)	12.7	6.4	6.5	საღი/ გადარგვადი
1932	აკაცია (Robinia pseudoacacia)	15.9	9.6	8.5	საღი/ გადარგვადი
1933	აკაცია (Robinia pseudoacacia)	8-12		6.5	საღი/ გადარგვადი
1934	დაფნა (Laurus nobilis)	8-12		6.5	საღი/ გადარგვადი
1935	აკაცია (Robinia pseudoacacia)	41	15.9	10.5	საღი/ გადარგვადი
1936	აკაცია (Robinia pseudoacacia)	29	22.3	10.5	საღი/ გადარგვადი
1937	ლეღვი (Ficus carica)	27	12.7	5.5	საღი/ გადარგვადი/ ხილკენკრ.
1938	თუთა (Morus)	21.0	12.7	9.5	საღი/ გადარგვადი
1939	თუთა (Morus)	15.9	12.7	9.5	საღი/ გადარგვადი
1940	აკაცია (Robinia pseudoacacia)	22.9	15.9	10.5	საღი/ გადარგვადი
1941	აკაცია (Robinia pseudoacacia)	37	18.2	10.5	საღი/ გადარგვადი
1942	აკაცია (Robinia pseudoacacia)	12-16		6.5	საღი/ გადარგვადი
1943	მსხალი (Pyrus)	9.6	5.7	4.5	საღი/ ხილკენკრ.
1944	ჭერამი (Prunus armeniaca)	6.4	3.8	3.5	საღი/ ხილკენკრ.

1945	აკაცია (Robinia pseudoacacia)	19.1	8.0	8.5	საღი/ გადარგვადი
1946	თუთა (Morus)	33	16.6	8.5	საღი/ გადარგვადი
1947	აკაცია (Robinia pseudoacacia)	4-8		4.5	საღი/ გადარგვადი
1948	დაფნა (Laurus nobilis)	4-8		3.5	საღი/ გადარგვადი
1949	აკაცია (Robinia pseudoacacia)	9.6	6.4	6.5	საღი/ გადარგვადი
1950	აკაცია (Robinia pseudoacacia)	29	19.1	9.5	საღი/ ორკაპი/ გადარგვადი
1951	აკაცია (Robinia pseudoacacia)	25.5	19.1	9.5	საღი/ გადარგვადი
1952	ბროწეული (Punica granatum)	4-8		3.5	საღი/ ხილკენკრ.
1953	დაფნა (Laurus nobilis)	4-8		3.5	საღი/ ამონაყარი/ გადარგვადი
1954	აკაცია (Robinia pseudoacacia)	8-12		6.5	საღი/ გადარგვადი
1955	აკაცია (Robinia pseudoacacia)	8-12		6.5	საღი/ გადარგვადი
1956	ბროწეული (Punica granatum)	12-16		4.5	საღი/ გადარგვადი/ ხილკენკრ.
1957	აკაცია (Robinia pseudoacacia)	12-16		6.5	საღი/ გადარგვადი
1958	დაფნა (Laurus nobilis)	8-12		6.5	საღი/ გადარგვადი
1959	სოფორა (Sophora japonica)	35	17.5	8.5	ფაუტი/ ფუღურო
1960	ბროწეული (Punica granatum)	12-16		4.5	საღი/ გადარგვადი/ ხილკენკრ.
1961	სოფორა (Sophora japonica)	37	19.1	10.5	საღი/ გადარგვადი
1962	ბროწეული (Punica granatum)	12-16		4.5	საღი/ გადარგვადი/ ხილკენკრ.
1963	ტყემალი (Prunus cerasifera)	4-8		3.5	საღი/ ხილკენკრ.
1964	დაფნა (Laurus nobilis)	0-4		3.5	საღი/ გადარგვადი
1965	დაფნა (Laurus nobilis)	0-4		3.5	საღი/ გადარგვადი
1966	ტყემალი (Prunus cerasifera)	8-12		4.5	საღი/ ხილკენკრ.
1967	ტყემალი (Prunus cerasifera)	4-8		4.5	საღი/ ხილკენკრ.
1968	სოფორა (Sophora japonica)	8-12		6.5	საღი/ გადარგვადი
1969	დაფნა (Laurus nobilis)	0-4		3.5	საღი/ გადარგვადი
1970	სოფორა (Sophora japonica)	17.5	14.3	8.5	საღი/ გადარგვადი
1971	სოფორა (Sophora japonica)	33	19.1	9.5	საღი/ გადარგვადი
1972	კელრეუტერია (Koelreuteria paniculata)	4-8		3.5	საღი/ გადარგვადი
1973	დაფნა (Laurus nobilis)	4-8		4.5	საღი/ გადარგვადი
1974	სოფორა (Sophora japonica)	35	22.3	9.5	საღი/ გადარგვადი
1975	სოფორა (Sophora japonica)	40	19.1	9.5	საღი/ გადარგვადი
1976	ლეღვი (Ficus carica)	8-12		5.5	საღი/ ხილკენკრ.
1977	ხემყრალი (Ailanthus altissima)	19.7	12.7	7.5	საღი/ გადარგვადი
1978	თუთა (Morus)	61	25.5	11.5	საღი/ მრავალღეროიანი/ გადარგვადი
1979	ტყემალი (Prunus cerasifera)	4-8		3.5	საღი/ ხილკენკრ.
1980	ხემყრალი (Ailanthus altissima)	17.5	12.7	7.5	საღი/ გადარგვადი
1981	ტყემალი (Prunus cerasifera)	4-8		3.5	საღი/ ხილკენკრ.
1982	ბროწეული (Punica granatum)	8-12		3.5	საღი/ ამონაყარი/ ხილკენკრ.
1983	ხემყრალი (Ailanthus altissima)	12.7	9.2	6.5	საღი/ გადარგვადი
1984	თუთა (Morus)	8-12		4.5	საღი/ გადარგვადი
1985	ბროწეული (Punica granatum)	12-16		4.5	საღი/ გადარგვადი/ ხილკენკრ.
1986	ბროწეული (Punica granatum)	8-12		4.5	საღი/ ხილკენკრ.
1987	დაფნა (Laurus nobilis)	8-12		4.5	საღი/ გადარგვადი
1988	ბროწეული (Punica granatum)	4-8		4.5	საღი/ ხილკენკრ.
1989	ტყემალი (Prunus cerasifera)	20.7	9.6	5.5	საღი/ გადარგვადი/ ხილკენკრ.
1990	ბროწეული (Punica granatum)	8-12		4.5	საღი/ ხილკენკრ.
1991	ბროწეული (Punica granatum)	8-12		4.5	საღი/ ხილკენკრ.
1992	დაფნა (Laurus nobilis)	4-8		4.5	საღი/ გადარგვადი
1993	დაფნა (Laurus nobilis)	0-4		3.5	საღი/ ამონაყარი/ გადარგვადი
1994	დაფნა (Laurus nobilis)	0-4		3.5	საღი/ ამონაყარი/ გადარგვადი
1995	ჭერამი (Prunus armeniaca)	11.1	8.0	6.5	საღი/ ხილკენკრ.
1996	აკაცია (Robinia pseudoacacia)	12.7	8.0	7.5	საღი/ გადარგვადი

1997	აკაცია (Robinia pseudoacacia)	13.4	8.0	7.5	საღი/ გადარგვადი
1998	ფშატი (Elaeagnus angustifolia)	12-16		6.5	საღი/ გადარგვადი/ ხილკენკრ.
1999	აკაცია (Robinia pseudoacacia)	11.1	7.0	7.5	საღი/ გადარგვადი
2000	ატამი (Prunus persica)	8.9	7.6	7.5	საღი/ ხილკენკრ.
2001	აკაცია (Robinia pseudoacacia)	12-16		7.5	საღი/ გადარგვადი
2002	ბროწეული (Punica granatum)	8-12		4.5	საღი/ ხილკენკრ.
2003	ბროწეული (Punica granatum)	4-8		4.5	საღი/ ხილკენკრ.
2004	ბროწეული (Punica granatum)	12-16		4.5	საღი/ გადარგვადი/ ხილკენკრ.
2005	დაფნა (Laurus nobilis)	8-12		7.5	საღი/ გადარგვადი
2006	ტყემალი (Prunus cerasifera)	35	22.3	6.5	ზეხმელი/ ხილკენკრ.
2007	სოფორა (Sophora japonica)	48	19.1	8.5	ავარიული/ ბეტონში
2008	ბროწეული (Punica granatum)	8-12		4.5	საღი/ ხილკენკრ.
2009	ფიჭვი (Pinus eldarica)	49	44	9.0	საღი
2010	დაფნა (Laurus nobilis)	0-4		4.5	საღი/ ამონაყარი/ გადარგვადი
2011	ბროწეული (Punica granatum)	8-12		4.5	საღი/ ხილკენკრ.
2012	ხემყრალი (Ailanthus altissima)	30	14.3	8.5	საღი/ ორკაპი/ გადარგვადი
2013	ფშატი (Elaeagnus angustifolia)	15.3	9.6	6.5	საღი/ გადარგვადი/ ხილკენკრ.
2014	ფშატი (Elaeagnus angustifolia)	25.5	12.7	6.5	საღი/ გადარგვადი/ ხილკენკრ.
2015	ბროწეული (Punica granatum)	4-8		4.5	საღი/ ხილკენკრ.
2016	ბროწეული (Punica granatum)	4-8		4.5	საღი/ ხილკენკრ.
2017	ლეღვი (Ficus carica)	8-12		4.5	საღი/ ხილკენკრ.
2018	ბროწეული (Punica granatum)	4-8		4.5	საღი/ ხილკენკრ.
2019	აკაცია (Robinia pseudoacacia)	4-8		4.5	ზეხმელი
2020	ბროწეული (Punica granatum)	4-8		4.5	საღი/ ხილკენკრ.
2021	ხემყრალი (Ailanthus altissima)	25.5	12.7	8.5	საღი/ ორკაპი/ გადარგვადი
2022	აკაცია (Robinia pseudoacacia)	4-8		3.5	ზეხმელი
2023	ნუში (Prunus amygdalus)	9.6	5.7	4.5	საღი/ ხილკენკრ.
2024	ბროწეული (Punica granatum)	4-8		3.5	საღი/ ხილკენკრ.
2025	ფიჭვი (Pinus eldarica)	47	38	8.5	საღი
2026	აკაცია (Robinia pseudoacacia)	14.0	5.1	3.5	ხმობადი
2027	ბროწეული (Punica granatum)	4-8		3.5	საღი/ ხილკენკრ.
2028	აკაცია (Robinia pseudoacacia)	4-8		3.5	საღი/ გადარგვადი
2029	აკაცია (Robinia pseudoacacia)	4-8		3.5	საღი/ გადარგვადი
2030	აკაცია (Robinia pseudoacacia)	4-8		3.5	საღი/ გადარგვადი
2031	აკაცია (Robinia pseudoacacia)	4-8		3.5	საღი/ გადარგვადი
2032	აკაცია (Robinia pseudoacacia)	4-8		3.5	საღი/ გადარგვადი
2033	აკაცია (Robinia pseudoacacia)	9.6	5.7	4.0	საღი/ გადარგვადი
2034	ტყემალი (Prunus cerasifera)	12.1	5.7	5.5	საღი/ გადარგვადი/ ხილკენკრ.
2035	ტყემალი (Prunus cerasifera)	14.0	8.0	5.5	საღი/ გადარგვადი/ ხილკენკრ.
2036	აკაცია (Robinia pseudoacacia)	27	8.0	6.5	საღი/ გადარგვადი
2037	აკაცია (Robinia pseudoacacia)	20.7	5.7	6.5	საღი/ გადარგვადი
2038	ტყემალი (Prunus cerasifera)	4-8		3.0	საღი./ ხილკენკრ.
2039	თუთა (Morus)	96	64	13.5	გადაბერ./ ბეტონთან/
2040	თუთა (Morus)	49	41	11.5	საღი/ გადარგვადი
2041	კვიდო (Ligustrum)	4-8		4.5	საღი/ გადარგვადი
2042	სოფორა (Sophora japonica)	4-8		3.5	საღი/ გადარგვადი
2043	ხემყრალი (Ailanthus altissima)	0-4		3.5	საღი/ გადარგვადი
2044	დაფნა (Laurus nobilis)	0-4		3.5	საღი/ გადარგვადი
2045	კაკლის ხე (Juglans regia)	5.7	3.8	3.5	საღი/ გადარგვადი
2046	კელრეუტერია (Koelreuteria paniculata)	8-12		4.5	საღი/ გადარგვადი
2047	ჭერამი (Prunus armeniaca)	15.0	11.1	6.5	საღი/ გადარგვადი/ ხილკენკრ.
2048	ხემყრალი (Ailanthus altissima)	12.7	11.1	7.5	საღი/ გადარგვადი
2049	აკაცია (Robinia pseudoacacia)	12.1	8.9	7.5	საღი/ გადარგვადი

2050	ხემყრალი (Ailanthus altissima)	19.1	14.3	8.5	საღი/ გადარგვადი
2051	ხემყრალი (Ailanthus altissima)	15.9	11.1	8.5	საღი/ გადარგვადი
2052	აკაცია (Robinia pseudoacacia)	17.5	12.7	6.5	საღი/ გადარგვადი
2053	აკაცია (Robinia pseudoacacia)	12.1	8.6	8.5	საღი/ გადარგვადი
2054	აკაცია (Robinia pseudoacacia)	11.1	8.0	8.5	საღი/ გადარგვადი
2055	ხემყრალი (Ailanthus altissima)	8-12		4.5	საღი/ ამონაყარი/ გადარგვადი
2056	ჭერამი (Prunus armeniaca)	37	32	9.5	საღი/ გადარგვადი/ ხილკენკრ.
2057	ლეღვი (Ficus carica)	38	25.5	9.5	საღი/ გადარგვადი/ ხილკენკრ.
2058	ტყემალი (Prunus cerasifera)	8.0	5.7	4.5	საღი/ ხილკენკრ.
2059	ხემყრალი (Ailanthus altissima)	29	22.3	10.5	საღი/ გადარგვადი
2060	ფიჭვი (Pinus eldarica)	49	43	10.5	საღი
2061	ხემყრალი (Ailanthus altissima)	21.3	15.9	10.5	საღი/ გადარგვადი
2062	ფიჭვი (Pinus eldarica)	62	56	10.5	საღი
2063	თუთა (Morus)	28	22.3	8.5	ხმობადი/ წაქცეული
2064	თუთა (Morus)	21.7	15.3	7.5	ხმობადი/ წაქცეული
2065	თუთა (Morus)	51	45	12.5	ავარიული/ გადახრილი/ კედელთან
2066	ბროწეული (Punica granatum)	4-8		3.5	საღი/ ხილკენკრ.
2067	აკაცია (Robinia pseudoacacia)	4-8		3.5	საღი/ გადარგვადი
2068	აკაცია (Robinia pseudoacacia)	4-8		3.5	საღი/ გადარგვადი
2069	ფიჭვი (Pinus eldarica)	38	33	8.5	საღი
2070	ფიჭვი (Pinus eldarica)	41	35	9.5	საღი
2071	ბროწეული (Punica granatum)	4-8		3.0	საღი/ ხილკენკრ.
2072	ფიჭვი (Pinus eldarica)	38	32	8.5	საღი
2073	ლეღვი (Ficus carica)	4-8		3.5	საღი/ ხილკენკრ.
2074	ფიჭვი (Pinus eldarica)	31	22.3	8.5	საღი/ გადარგვადი
2075	ბროწეული (Punica granatum)	4-8		3.5	საღი/ ხილკენკრ.
2076	კაკლის ხე (Juglans regia)	8.0	4.5	3.5	საღი/ გადარგვადი
2077	კაკლის ხე (Juglans regia)	22.9	17.5	7.5	საღი/ გადარგვადი
2078	ლეღვი (Ficus carica)	19.1	12.7	6.5	საღი/ გადარგვადი/ ხილკენკრ.
2079	ბროწეული (Punica granatum)	4-8		3.5	საღი/ ხილკენკრ.
2080	ფიჭვი (Pinus eldarica)	48	43	9.5	საღი
2081	ფიჭვი (Pinus eldarica)	57	51	9.5	საღი
2082	თელა (Ulmus minor)	0-4		2.5	საღი/ გადარგვადი
2083	თუთა (Morus)	67	61	8.5	ხმობადი/ ფაუტი
2084	ფიჭვი (Pinus eldarica)	37	29	8.5	საღი
2085	ფიჭვი (Pinus eldarica)	63	56	10.5	საღი
2086	თუთა (Morus)	40	32	9.5	საღი/ გადარგვადი
2087	იასამანი (Syringa)	0-4		2.5	საღი/ ამონაყარი/ გადარგვადი
2088	იასამანი (Syringa)	0-4		2.5	საღი/ ამონაყარი/ გადარგვადი
2089	თუთა (Morus)	25.5	20.7	8.5	საღი/ გადარგვადი
2090	თელა (Ulmus minor)	12.7	9.6	6.5	საღი/ გადარგვადი
2091	თელა (Ulmus minor)	54	48	13.5	საღი/ სამკაპი/ გადარგვადი
2092	თელა (Ulmus minor)	19.1	14.3	8.5	საღი/ გადარგვადი
2093	ბროწეული (Punica granatum)	12-16		4.5	საღი/ გადარგვადი/ ხილკენკრ.
2094	ბროწეული (Punica granatum)	12-16		4.5	საღი/ გადარგვადი/ ხილკენკრ.
2095	ფიჭვი (Pinus eldarica)	56	48	8.5	ზეხმელი/ წაქცეული
2096	ბროწეული (Punica granatum)	8-12		4.5	საღი/ ხილკენკრ.
2097	ბროწეული (Punica granatum)	8-12		4.5	საღი/ ხილკენკრ.
2098	ბროწეული (Punica granatum)	8-12		4.5	საღი/ ხილკენკრ.
2099	ხემყრალი (Ailanthus altissima)	17.5	14.3	7.5	საღი/ გადარგვადი
2100	ხემყრალი (Ailanthus altissima)	16.2	14.0	7.5	საღი/ გადარგვადი
2101	ბროწეული (Punica granatum)	12-16		4.5	საღი/ გადარგვადი/ ხილკენკრ.
2102	კვიდო (Ligustrum)	4-8		4.5	საღი/ გადარგვადი
2103	კვიდო (Ligustrum)	4-8		4.5	საღი/ გადარგვადი
2104	ბროწეული (Punica granatum)	19.1	12.7	5.5	საღი/ გადარგვადი/ ხილკენკრ.

2105	ხემყრალი (Ailanthus altissima)	33	22.3	9.5	ავარიული/ მრავალღეროიანი/ ნანგრევებში
2106	ხემყრალი (Ailanthus altissima)	22.3	19.1	9.5	ავარიული/ მრავალღეროიანი/ ნანგრევებში
2107	თუთა (Morus)	80	57	12.5	საღი/ გადარგვადი
2108	ხემყრალი (Ailanthus altissima)	4-8		5.5	საღი/ გადარგვადი
2109	ბროწეული (Punica granatum)	19.1	10.5	4.5	საღი/ გადარგვადი/ ხილკენკრ.
2110	ხემყრალი (Ailanthus altissima)	12.7	29	6.5	ზეხმელი
2111	თუთა (Morus)	47	29	9.5	საღი/ მრავალღეროიანი/ გადარგვადი
2112	თუთა (Morus)	45	35	9.5	საღი/ მრავალღეროიანი/ გადარგვადი
2113	თუთა (Morus)	35	29	9.5	საღი/ მრავალღეროიანი/ გადარგვადი
2114	ლეღვი (Ficus carica)	48	25.5	8.5	საღი/ მრავალღეროიანი/ გადარგვადი/ ხილკენკრ.
2115	ხემყრალი (Ailanthus altissima)	9.6	6.4	6.5	საღი/ გადარგვადი
2116	ტყემალი (Prunus cerasifera)	19.1	14.3	6.5	საღი/ გადარგვადი/ ხილკენკრ.
2117	ლეღვი (Ficus carica)	4-8		3.5	საღი/ ხილკენკრ.
2118	წნორი (Salix alba)	43	32	9.5	საღი/ გადარგვადი
2119	ლეღვი (Ficus carica)	12.7	9.6	5.5	საღი/ გადარგვადი/ ხილკენკრ.
2120	აკაცია (Robinia pseudoacacia)	12.7	8.6	8.5	საღი/ მრავალღეროიანი/ გადარგვადი
2121	აკაცია (Robinia pseudoacacia)	6.4	5.4	7.5	საღი/ გადარგვადი
2122	კვიდო (Ligustrum)	12.7	8.0	6.5	საღი/ გადარგვადი
2123	ლეღვი (Ficus carica)	4-8		4.5	საღი/ ხილკენკრ.
2124	აკაცია (Robinia pseudoacacia)	15.0	10.2	8.5	საღი/ ორკაპი/ გადარგვადი
2125	აკაცია (Robinia pseudoacacia)	12.7	8.6	8.5	საღი/ გადარგვადი
2126	აკაცია (Robinia pseudoacacia)	14.3	11.1	8.5	საღი/ გადარგვადი
2127	აკაცია (Robinia pseudoacacia)	8-12		8.5	საღი/ გადარგვადი
2128	აკაცია (Robinia pseudoacacia)	14.3	9.6	8.5	საღი/ გადარგვადი
2129	ვერხვი (Populus nigra)	13.4	9.6	8.5	საღი/ გადარგვადი
2130	ვერხვი (Populus nigra)	15.0	11.1	8.5	საღი/ მრავალღეროიანი/ გადარგვადი
2131	ვერხვი (Populus nigra)	21.3	14.3	9.5	საღი/ გადარგვადი
2132	აკაცია (Robinia pseudoacacia)	4-8		8.5	საღი/ გადარგვადი
2133	აკაცია (Robinia pseudoacacia)	2.5	2.5	8.5	საღი/ გადარგვადი
2134	აკაცია (Robinia pseudoacacia)	2.5	2.5	8.5	საღი/ გადარგვადი
2135	დაფნა (Laurus nobilis)	4-8		5.5	საღი/ გადარგვადი
2136	აკაცია (Robinia pseudoacacia)	4-8		5.5	საღი/ გადარგვადი
2137	კვიდო (Ligustrum)	4-8		5.5	საღი/ გადარგვადი
2138	ხურმა (Diospyros lotus)	15.9	11.8	8.5	საღი/ გადარგვადი
2139	დაფნა (Laurus nobilis)	8-12		6.5	საღი/ გადარგვადი
2140	კვიდო (Ligustrum)	8-12		6.5	საღი/ გადარგვადი

*** გადარგვის შესაძლებლობის განსაზღვრისას, მხედველობაში მიიღება შემდეგი პირობები: მცენარე უნდა იყოს ჯანსაღი და კარგად განვითარებული, არ იყოს წვერხმელი, არ გააჩნდეს გულის სიდამპლე ან დაავადება, ვარჯში ხმელი ტოტების რაოდენობა არ აღემატებოდეს 15 %-ს, არ იყოს გადაბერებული/ამორტიზებული. თუ ასეთი ხეების გადარგვა მოხდება წლის არასავეგეტაციო პერიოდში, გადარგვისა და შემდგომი მოვლის სათანადო მეთოდოლოგიის მკაცრი დაცვით და თუ ადგილი არ ექნება მათზე ძლიერ მექანიკურ ან ხელოვნურ ფიზიკურ-ქიმიურ ზემოქმედებას, მაშინ მათი გადარგვის შემდგომი გახარების ალბათობა იქნება ფაქტიურად ისეთივე, როგორიც იქნებოდა მათი ადგილზე შენარჩუნების შემთხვევაში.**

ლევან გოშაძე *ექსპერტი;* ემზარ შარია *დირექტორი, შპს დემასო ვუდ 1*

მოსაჭრელი
ლეღვი - 57, 81, 86, 118, 156, 261, 378, 409, 474, 505, 509, 531, 540, 585, 586, 590, 593, 618, 631, 650, 681, 684, 706, 714, 721, 742, 744, 746, 751, 752, 754, 760, 763, 767, 779, 780, 791, 797, 799, 914, 1010, 1016, 1020, 1022, 1045, 1048, 1051-1053, 1055, 1056, 1059, 1060, 1063, 1068, 1171, 1501, 1528, 1537, 1679, 1742, 1745, 1754, 1881, 2017, 2073;
ჭერამი - 83, 84, 121, 368, 619, 620, 668, 777, 787, 788, 798, 800, 801, 806, 919, 950-952, 966, 967, 1062, 1142, 1169, 1234, 1236, 1445, 1455, 1456, 1712, 1880, 1909, 1944, 1995;
ბროწეული - 95, 96, 157-165, 290, 291, 314, 315, 333, 342-344, 380, 395, 397, 401, 403, 518, 628, 968, 1024, 1065, 1066, 1233, 1235, 1502, 1885, 1952, 1982, 1986, 1988, 1990, 1991, 2011, 2015, 2016, 2018, 2020, 2024, 2027;
ვაშლი - 312, 1170;
ალუბალი - 1135-1137, 1140, 1141, 1792;
ტყემალი - 1314, 1561, 1963, 1966, 1967, 1981, 2006;
ვაზი - 1800;
მსხალი - 1943;
ნუში - 2023.

გადასარგავი
თუთა - 45, 75, 123, 166, 167, 494, 1044, 1237, 1387, 1388, 1390, 1415, 1419, 1523, 1527, 1623, 1646, 1649, 1669, 1676, 1829, 1832, 1843, 1856, 1864, 1878, 1899-1901, 1904-1907, 1938, 1939, 1946;
იასამანი - 54, 55;
ალვის ხე - 88- 94, 103, 140-145;
ვერხვი - 104-111, 113, 117, 1023, 1077, 1681, 1685, 1686, 1688-1692, 1715, 2130;
წნორი - 120;
აკაცია - 169-172, 479-482, 504, 643-645, 676-678, 1540-1560, 1562, 1569-1571, 1574, 1575, 1621, 1622, 1624, 1625, 1630-1639, 1647, 1648, 1652-1654, 1661, 1882, 1883, 1897, 1898, 1911, 1921-1923, 1925, 1929, 1940-1942, 1945, 1947, 1949, 1954, 1955, 1957, 1996, 2030, 2031, 2049, 2052, 2053;
ხემყრალი - 173, 391, 467, 503, 669-671, 673-675, 796, 961-964, 969-972, 1014, 1015, 1046, 1325, 1330, 1524, 1526, 1530, 1765;
თელა - 220, 221, 1021, 1025, 1026, 1054, 1071, 1113, 1114, 1134, 1680, 1696;
დაფნა - 238, 393, 396, 399, 404, 488, 490, 501, 672, 698, 703, 1798, 1826, 1838-1842, 1844, 1865-1869, 1871, 1948, 1953, 1958, 1964, 1965, 1969, 1973, 1992-1994, 2005, 2010, 2044;
სოფორა - 392, 394, 398, 402, 405, 408, 468, 1337, 1711, 1793-1795, 1903, 1908, 1961, 1968, 1970, 1971;
კელრეუტერია - 400, 506, 1047, 1616-1620, 1629, 1641, 1645, 1717-1719, 1721, 1722, 1972, 2046;
ნეკერჩხალი ამერიკული - 694-696, 702, 1017, 1412, 1804, 1846, 1852;
კვიდო - 893, 953, 965, 1197, 1238, 1239, 1258, 1259, 1306, 1308, 1310, 1384-1386, 1392-1404, 1424-1442, 1477-1486, 1713;
ხურმა - 1013, 1830, 1833, 1877, 1924, 2045;
კაკლის ხე - 1057, 1238, 1239, 1529, 1797;
ძახველი - 1307, 1309, 1311-1313;
ბიოტა - 1324, 1326, 1327, 1331, 1333, 1336, 1340-1347;
კვიდო (ხე) - 1416, 1417, 1675, 1677, 1678, 2041;
ჭადარი - 1525;
ბოკვი - 1740, 1741, 1743, 1744, 1746, 1759, 1767, 1769-1773, 1775-1777, 1779, 1781, 1782, 1785, 1786;
აკაკი - 1828;
იფანი - 1888.

მოსაჭრელი საკომპენსაციო რგვის ვალდებულებით
ხემყრალი - 1, 27, 29, 174-195, 257, 258, 260, 262, 265-273, 275-276, 278-280, 292, 293, 297-299, 301, 302, 304-306, 308, 309, 324, 338-341, 369-377, 385-388, 412-414, 416-421, 470-472, 476, 477, 508, 511-512, 519, 524, 526-529, 563, 584, 588, 594, 606, 608, 615, 617, 621-623, 627, 629, 630, 638, 640, 641, 655-660, 662, 664, 691, 711-713, 716, 723-725, 749, 765, 768, 770, 771, 785, 792-794, 946, 948, 949, 954-959, 1018, 1049, 1050, 1061, 1069, 1766, 1774, 1778, 1780, 1784, 1799, 1874, 1875;
თუთა - 82, 152, 311, 390, 410, 411, 525, 582, 583, 587, 589, 591, 595, 596, 616, 685, 692, 705, 707, 718, 722, 736-741, 743, 745, 747, 748, 750, 755, 757, 759, 762, 764, 766, 778, 781-784, 786, 789, 940;
წნორი - 114, 116;
ვერხვი - 115, 933, 1076;
აკაცია - 146-151, 153-155, 168, 245-247, 249-253, 310, 313, 316-320, 322, 323, 325-332, 334-337, 473, 475, 483-487, 489, 491-493, 495-500, 502, 510, 534, 534, 536, 539, 541, 542, 544-546, 548-562, 614, 639, 642, 686, 689, 690, 2019, 2022, 2026;
კვიდო - 248, 382, 790;
თელა - 255, 263, 264, 274, 277, 300, 303, 307, 530, 532, 533, 535, 543, 547, 726-735, 753, 1064;
კელრეუტერია - 282, 294-296, 321, 507, 537, 538;
კაკლის ხე - 379;
დაფნა - 381, 383, 384, 682, 688;
სოფორა - 406, 407, 415, 469, 478, 1959;
თუთუბო - 513-517, 632-637, 661, 663;
ალვის ხე - 592;
ნეკერჩხალი ამერიკული - 597, 679, 683, 693, 697, 699, 704, 708, 709, 710, 715, 717, 719, 720, 756, 758, 761, 947, 1803;
იფანი - 680;
ხურმა - 687, 700, 701, 769, 1750;
ჭადარი - 960, 1067;
კედარი - 1413, 1443.
ბოკვი - 1753.

მოსაჭრელი საკომპენსაციო თანხის გადახდის სანაცვლოდ
ხემყრალი - 14-26, 28, 30-44, 46-53, 56, 58-69, 76-80, 87, 97-102, 119, 122, 124-139, 196-219, 222-237, 239-244, 646-649, 651-654, 665-667, 916, 920, 923-925, 1143-1145, 1161, 1163, 1166, 1167, 1172, 1579-1613, 1626-1628, 1640, 1642-1644, 1650, 1651, 1655-1660, 1662-1668, 1670-1674, 1683, 1684, 1687, 1693-1695, 1697-1703, 1725-1727, 1737-1739, 1747-1749, 1751, 1752, 1755-1758, 1768, 1783, 1787-1791, 1796, 1870, 1872, 1873, 1876, 1879, 1980, 2012, 2021, 2043, 2048, 2050, 2051;
ლეღვი - 112, 389, 1019, 1614, 1615, 1837, 1902, 1937;
ტყემალი - 1058, 1831;
ჭერამი - 1070, 1884, 2047;
ბალი - 1173;
ბროწეული - 1956, 1960, 1962;
ფიჭვი - 2009, 2025;
ფშატი - 2013, 2014.

პირობითი აღნიშვნები

- საკადასტრო საზღვარი
- შენობიდან 3 მ-იანი დაშორება
- არსებული ბუჩქების ნიშნული
- არსებული ხეების ნიშნული
- მოსაჭრელი
- გადასარგავი
- მოსაჭრელი საკომპენსაციო რგვის ვალდებულებით
- მოსაჭრელი საკომპენსაციო თანხის გადახდის სანაცვლოდ

ზოგადი ინფორმაცია

მისამართი: ქ. თბილისი, ქუჩა წულაძე, N34

საკადასტრო კოდი: 01.17.11.034.071

საერთო ფართობი: 39 800 კვ.მ. კ-3 = 11 940 (0,3)

შემსრულებელი კომპანია შპს "ტასჰაბი"

ტასჰაბი

დირექტორი სერგო გიორგაია
დენდროლოგი თეიმურაზ ნაფეტვარიძე

ნახაზის სახელწოდება
მოსაჭრელ-გადასარგავი ხეები

მასშტაბი

ფორმატი
A3

არსებული ჯივიპის მილი შეზღუდვით



პირობითი აღნიშვნები

- საკადასტრო საზღვარი
- შენობიდან 3 მ-იანი დაშორება
- არსებული ბუჩქების ნიშნული
- არსებული ხეების ნიშნული
- მოსაჭრელი
- გადასარგავი
- მოსაჭრელი საკომპენსაციო რგვის ვალდებულებით
- მოსაჭრელი საკომპენსაციო თანხის გადახდის სანაცვლოდ

ზოგადი ინფორმაცია

მისამართი: ქ. თბილისი, ჭუჭა წულაძე, N34

საკადასტრო კოდი: 01.17.11.034.071

საერთო ფართობი: 39 800 კვ.მ. კ-3 = 11 940 (0.3)

შემსრულებელი კომპანია შპს "ტასჰაბი"

ტასჰაბი

დირექტორი — სერგო გიორგაია

დენდროლოგი — თეიმურაზ ნაფეტვარიძე

ნახაზის სახელწოდება

მოსაჭრელ-გადასარგავი ხეების გენ. გეგმა

მასშტაბი

1:1000

ფორმატი

A3

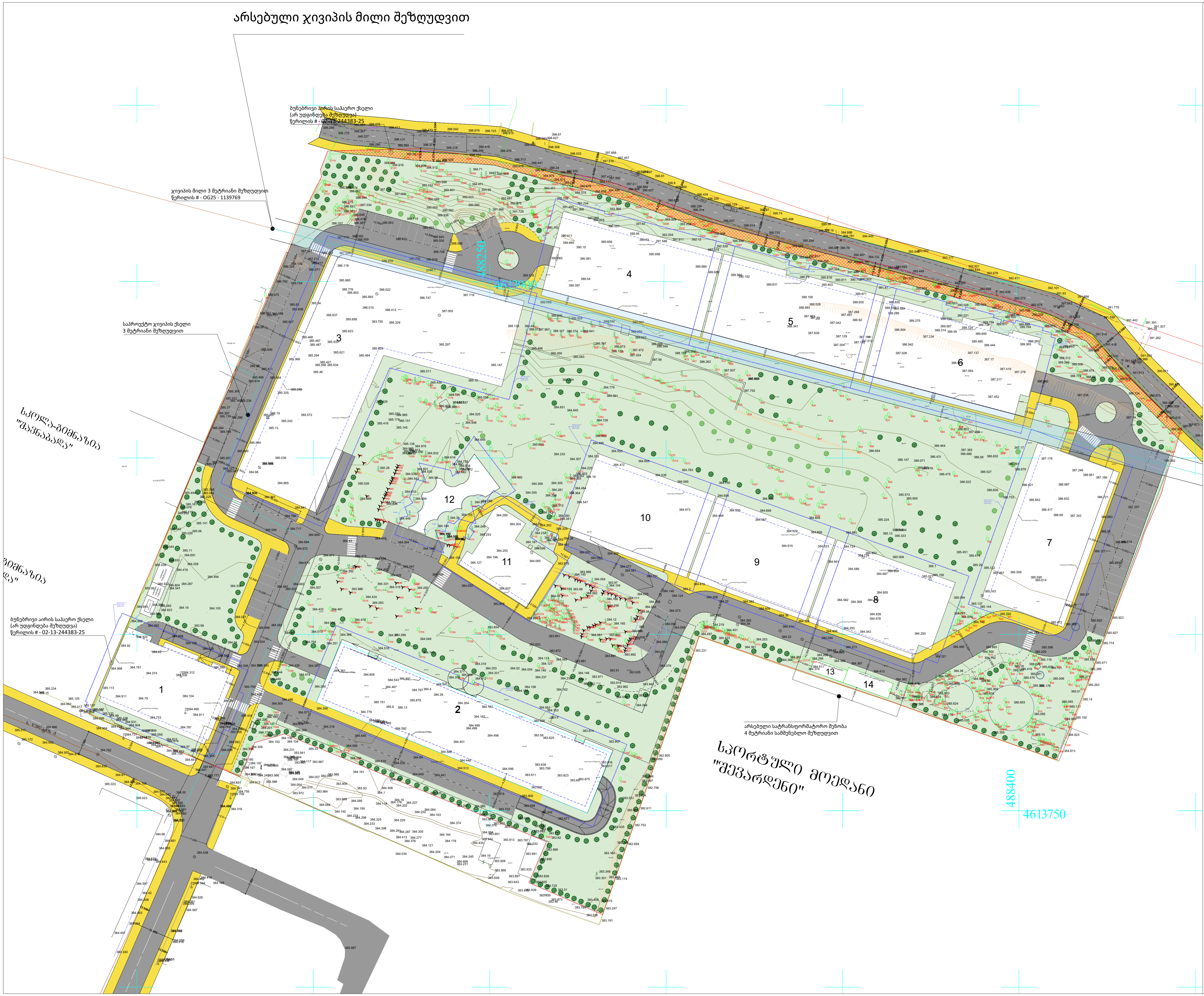

პირობითი აღნიშვნები

- საკადასტრო საზღვარი
- საპროექტო დასარგავი ხეები
- გადარგული ხეები

დასარგავი სახეობები

№	სახელწოდება	ლათინური სახელწოდება	რაოდენობა
1	მინდვრის ნეკერჩხალი	Acer campestre	10
2	ჰიმალაის კედარი	Cedrus deodara	10
3	ამერიკული ცაცხვი	Tilia americana	10
4	ირმის რქა	Lagerstroemia indica	10

გადარგული ხეები

№	
	თუთა - 45, 75, 123, 166, 167, 494, 1044, 1237, 1387, 1388, 1390, 1415, 1419, 1523, 1527, 1623, 1646, 1649, 1669, 1676, 1829, 1832, 1843, 1856, 1864, 1878, 1899-1901, 1904-1907, 1938, 1939, 1946; იასამანი - 54, 55; ალვის ხე - 88- 94, 103, 140-145; ვერხვი - 104-111, 113, 117, 1023, 1077, 1681, 1685, 1686, 1688-1692, 1715, 2130; წნორი - 120; აკაცია - 169-172, 479-482, 504, 643-645, 676-678, 1540-1560, 1562, 1569-1571, 1574, 1575, 1621, 1622, 1624, 1625, 1630-1639, 1647, 1648, 1652-1654, 1661, 1882, 1883, 1897, 1898, 1911, 1921-1923, 1925, 1929, 1940-1942, 1945, 1947, 1949, 1954, 1955, 1957, 1996, 2030, 2031, 2049, 2052, 2053; ხემყრალი - 173, 391, 467, 503, 669-671, 673-675, 796, 961-964, 969-972, 1014, 1015, 1046, 1325, 1330, 1524, 1526, 1530, 1765; თელა - 220, 221, 1021, 1025, 1026, 1054, 1071, 1113, 1114, 1134, 1680, 1696; დაფნა - 238, 393, 396, 399, 404, 488, 490, 501, 672, 698, 703, 1798, 1826, 1838-1842, 1844, 1865-1869, 1871, 1948, 1953, 1958, 1964, 1965, 1969, 1973, 1992-1994, 2005, 2010, 2044; სოფორა - 392, 394, 398, 402, 405, 408, 468, 1337, 1711, 1793-1795, 1903, 1908, 1961, 1968, 1970, 1971; კელრეუტერია - 400, 506, 1047, 1616-1620, 1629, 1641, 1645, 1717-1719, 1721, 1722, 1972, 2046; ნეკერჩხალი ამერიკული - 694-696, 702, 1017, 1412, 1804, 1846, 1852; კვიდო - 893, 953, 965, 1197, 1238, 1239, 1258, 1259, 1306, 1308, 1310, 1384-1386, 1392-1404, 1424-1442, 1477-1486, 1713; ხურმა - 1013, 1830, 1833, 1877, 1924, 2045; კაკლის ხე - 1057, 1238, 1239, 1529, 1797; მახვილი - 1307, 1309, 1311-1313; ბიოტა - 1324, 1326, 1327, 1331, 1333, 1336, 1340-1347; კვიდო (ხე) - 1416, 1417, 1675, 1677, 1678, 2041; ჭადარი - 1525; ბოკვი - 1740, 1741, 1743, 1744, 1746, 1759, 1767, 1769-1773, 1775-1777, 1779, 1781, 1782, 1785, 1786; აკაკი - 1828; იფანი - 1888.

შენიშვნა

ნახაზზე ყველა ცვლილება უნდა შეთანხმდეს პროექტის ავტორთან.
ნახაზზე ნებისმიერი სახის ცვლილებით ავტომატურად უქმდება პირველადი ვარიანტი.

ზოგადი ინფორმაცია

მისამართი: ქ. თბილისი, ქუჩა წულაძე, N34

საკადასტრო კოდი: 01.17.11.034.071

საერთო ფართობი: 39 800 კვ.მ. კ-3 = 11 940 (0,3)

შემსრულებელი კომპანია შპს "ტასჰაბი"

დირექტორი	სერგო გიორგაია
დენდროლოგი	თეიმურაზ ნაფეტვარიძე

ნახაზის სახელწოდება
გამწვანების გენ. გეგმა

მასშტაბი
1:500, 1:1000

ფორმატი
A3



მინდვრის ნეკერჩხალი
Acer campestre

1



ჰიმალაის კედარი
Cedrus deodara

2



ამერიკული ცაცხვი
Tilia americana

3



ირმის რქა
Lagerstroemia indica

4

პირობითი აღნიშვნები

დასარგავი სახეობები

№	სახელწოდება	ლათინური სახელწოდება	რაოდენობა
1	მინდვრის ნეკერჩხალი	Acer campestre	10
2	ჰიმალაის კედარი	Cedrus deodara	10
3	ამერიკული ცაცხვი	Tilia americana	10
4	ირმის რქა	Lagerstroemia indica	10

გადარგული ხეები

№

თელა - 45, 75, 123, 166, 167, 494, 1044, 1237, 1387, 1388, 1390, 1415, 1419, 1523, 1527, 1623, 1646, 1649, 1669, 1676, 1829, 1832, 1843, 1856, 1864, 1878, 1899-1901, 1904-1907, 1938, 1939, 1946;
ლამპიონი - 54, 55;
ალვის ხე - 88- 94, 103, 140-145;
ვერხვი - 104-111, 113, 117, 1023, 1077, 1681, 1685, 1686, 1688-1692, 1715, 2130;
წნორი - 120;
აკაცია - 169-172, 479-482, 504, 643-645, 676-678, 1540-1560, 1562, 1569-1571, 1574, 1575, 1621, 1622, 1624, 1625, 1630-1639, 1647, 1648, 1652-1654, 1661, 1882, 1883, 1897, 1898, 1911, 1921-1923, 1925, 1929, 1940-1942, 1945, 1947, 1949, 1954, 1955, 1957, 1996, 2030, 2031, 2049, 2052, 2053;
ხემცენელი - 173, 391, 467, 503, 669-671, 673-675, 796, 961-964, 969-972, 1014, 1015, 1046, 1325, 1330, 1524, 1526, 1530, 1765;
თელა - 220, 221, 1021, 1025, 1026, 1054, 1071, 1113, 1114, 1134, 1680, 1696;
დაფნა - 238, 393, 396, 399, 404, 488, 490, 501, 672, 698, 703, 1798, 1826, 1838-1842, 1844, 1865-1869, 1871, 1948, 1953, 1958, 1964, 1965, 1969, 1973, 1992-1994, 2005, 2010, 2044;
სოფორა - 392, 394, 398, 402, 405, 408, 468, 1337, 1711, 1793-1795, 1903, 1908, 1961, 1968, 1970, 1971;
კლეროდენდრა - 400, 506, 1047, 1616-1620, 1629, 1641, 1645, 1717-1719, 1721, 1722, 1972, 2046;
ნეკერჩხალი ამერიკული - 694-696, 702, 1017, 1412, 1804, 1846, 1852;
კვიდო - 893, 953, 965, 1197, 1238, 1239, 1258, 1259, 1306, 1308, 1310, 1384-1386, 1392-1404, 1424-1442, 1477-1486, 1713;
ხურმა - 1013, 1830, 1833, 1877, 1924, 2045;
კაკლის ხე - 1057, 1238, 1239, 1529, 1797;
ძახველა - 1307, 1309, 1311-1313;
ბიოტა - 1324, 1326, 1327, 1331, 1333, 1336, 1340-1347;
კვიდო (ხე) - 1416, 1417, 1675, 1677, 1678, 2041;
ჭადარი - 1525;
ბაკვი - 1740, 1741, 1743, 1744, 1746, 1759, 1767, 1769-1773, 1775-1777, 1779, 1781, 1782, 1785, 1786;
აკაცია - 1828;
ოვანი - 1888.

შენიშვნა

ნახაზზე ყველა ცვლილება უნდა შეთანხმდეს პროექტის ავტორთან.
ნახაზზე ნებისმიერი სახის ცვლილებით ავტომატურად უქმდება პირველადი ვარიანტი.

ზოგადი ინფორმაცია

მისამართი: ქ. თბილისი, ქუჩა წულაძე, N34

საკადასტრო კოდი: 01.17.11.034.071

საერთო ფართობი: 39 800 კვ.მ. კ-3 = 11 940 (0,3)

შემსრულებელი კომპანია შპს "ტასჰაბი"

ტასჰაბი

დირექტორი სერგო გიორგაია
დენდროლოგი თეიმურაზ ნაფეტვარიძე

ნახაზის სახელწოდება
საპროექტო მცენარეთა ფოტოები

ფორმატი
A3

N	მცენარეთა დასახელება		რაოდენობა	ფორმა	სიმაღლე	ღეროს გარშემოწ.	სასიცოცხლო ფორმა	შენიშვნა
1	მინდვრის ნეკერჩხალი	Acer campestre	10	Standard	3.50-დან	18/20 სმ	ფოთლოვანი ხე	ფოთოლმცვენი
2	ჰიმალაის კედარი	Cedrus deodara	10	Standard	3.00-დან	18/20 სმ	წიწვიანი ხე	მარადმწვანე
3	ამერიკული ცაცხვი	Tilia americana	10	Standard	3.50-დან	18/20 სმ	ფოთლოვანი ხე	ფოთოლმცვენი
4	ირმის რქა	Lagerstroemia indica	10	Standard	3.50-დან	18/20 სმ	ფოთლოვანი ხე	ფოთოლმცვენი

პირობითი აღნიშვნები

დასარგავი სახეობები

№	სახელწოდება	ლათინური სახელწოდება	რაოდენობა
1	მინდვრის ნეკერჩხალი	Acer campestre	10
2	ჰიმალაის კედარი	Cedrus deodara	10
3	ამერიკული ცაცხვი	Tilia americana	10
4	ირმის რქა	Lagerstroemia indica	10

გადარგული ხეები

№

თოჯა - 45, 75, 123, 166, 167, 494, 1044, 1237, 1387, 1388, 1390, 1415, 1419, 1523, 1527, 1623, 1646, 1649, 1669, 1676, 1829, 1832, 1843, 1856, 1864, 1878, 1899-1901, 1904-1907, 1938, 1939, 1946;
ია-სამანი - 54, 55;
ალვის ხე - 88- 94, 103, 140-145;
ვერხვი - 104-111, 113, 117, 1023, 1077, 1681, 1685, 1686, 1688-1692, 1715, 2130;
წნორი - 120;
აკაცია - 169-172, 479-482, 504, 643-645, 676-678, 1540-1560, 1562, 1569-1571, 1574, 1575, 1621, 1622, 1624, 1625, 1630-1639, 1647, 1648, 1652-1654, 1661, 1882, 1883, 1897, 1898, 1911, 1921-1923, 1925, 1929, 1940-1942, 1945, 1947, 1949, 1954, 1955, 1957, 1996, 2030, 2031, 2049, 2052, 2053;
ხემცრალი - 173, 391, 467, 503, 669-671, 673-675, 796, 961-964, 969-972, 1014, 1015, 1046, 1325, 1330, 1524, 1526, 1530, 1765;
თელა - 220, 221, 1021, 1025, 1026, 1054, 1071, 1113, 1114, 1134, 1680, 1696;
დაფნა - 238, 393, 396, 399, 404, 488, 490, 501, 672, 698, 703, 1798, 1826, 1838-1842, 1844, 1865-1869, 1871, 1948, 1953, 1958, 1964, 1965, 1969, 1973, 1992-1994, 2005, 2010, 2044;
ხიდური - 392, 394, 398, 402, 405, 408, 468, 1337, 1711, 1793-1795, 1903, 1908, 1961, 1968, 1970, 1971;
კლერენდერია - 400, 506, 1047, 1616-1620, 1629, 1641, 1645, 1717-1719, 1721, 1722, 1972, 2046;
ნეკერჩხალი ამერიკული - 694-696, 702, 1017, 1412, 1804, 1846, 1852;
კედარი - 893, 953, 965, 1197, 1238, 1239, 1258, 1259, 1306, 1308, 1310, 1384-1386, 1392-1404, 1424-1442, 1477-1486, 1713;
ხურმა - 1013, 1830, 1833, 1877, 1924, 2045;
კაკლის ხე - 1057, 1238, 1239, 1529, 1797;
ძახველი - 1307, 1309, 1311-1313;
ბიოტა - 1324, 1326, 1327, 1331, 1333, 1336, 1340-1347;
ცაცხვი (ხე) - 1416, 1417, 1675, 1677, 1678, 2041;
ჭადარი - 1525;
ბოკვი - 1740, 1741, 1743, 1744, 1746, 1759, 1767, 1769-1773, 1775-1777, 1779, 1781, 1782, 1785, 1786;
აკაკი - 1828;
ოფანი - 1888.

შენიშვნა

1. მცენარეები შერჩეულია კლიმატური, დეკორატიული და ურბანული პირობების გათვალისწინებით.
2. მოცემული მცენარის შეცვლა შესაძლებელია ალტერნატიული მცენარეების პროექტის ავტორთან შეთანხმებით ქ. თბილისისთვის რეკომენდირებულიმცენარეების ნუსხიდან.
3. ექსპლიკაციაში არ არის გათვალიწინებული 10 % მცენარეთა დანაკარგი.
4. მცენარეთა ჩარგვისას დაცულ იქნას აგროტექნიკის ნორმები.

ზოგადი ინფორმაცია

მისამართი: ქ. თბილისი, ჭეჭა წულაძე, N34

საკადასტრო კოდი: 01.17.11.034.071

საერთო ფართობი: 39 800 კვ.მ. კ-3 = 11 940 (0,3)

შემსრულებელი კომპანია შპს "ტასჰაბი"



დირექტორი სერგო გიორგაია
დენდროლოგი თეიმურაზ ნაფეტვარიძე

ნახაზის სახელწოდება
მცენარეთა ექსპლიკაცია

ფორმატი
A3

დენდროლოგიური პროექტის საინფორმაციო დაფა

შემსრულებელი: შპს "ტასჰაბი"

მისამართი: ქ. თბილისი, ქუჩა წულაძე, N34
საკადასტრო კოდი: 01.17.11.034.071

ნებართვის გამცემი ორგანო: ქ. თბილისის მუნიციპალიტეტის მერიის გარემოს დაცვის საქალაქო სამსახური

საერთო ფართობი: 39 800 კვ.მ. კ-3 = 11 940 (0,3)

დენდროლოგიური პროექტის შეთანხმების თარიღი:

დენდროლოგიური პროექტის დასრულების თარიღი: 2027 წელი

დასარგავი მცენარეები

1) მინდვრის ნეკერჩხალი - Acer campestre 10 ძირი / სიმაღლე - 3.50-დან. ღეროს გარშემოწ. - 18/20 სმ
2) ჰიმალაის კედარი - Cedrus deodara 10 ძირი / სიმაღლე - 3.00-დან. ღეროს გარშემოწ. - 18/20 სმ
3) ამერიკული ცაცხვი - Tilia americana 10 ძირი / სიმაღლე - 3.50-დან. ღეროს გარშემოწ. - 18/20 სმ
4) ირმის რქა - Lagerstroemia indica 10 ძირი / სიმაღლე - 3.50-დან. ღეროს გარშემოწ. - 18/20 სმ

გადარგული ნარგავების რაოდენობა: 402 ცალი

ახლადდარგული ხე-მცენარეების მოვლაზე პასუხისმგებელი პირი:
შპს "ისანი პარკ რეზიდენსი", ID ნომერი: 405526293

ახლადდარგული ხე-მცენარეების მოვლის ხანგრძლივობა: 3 წელი

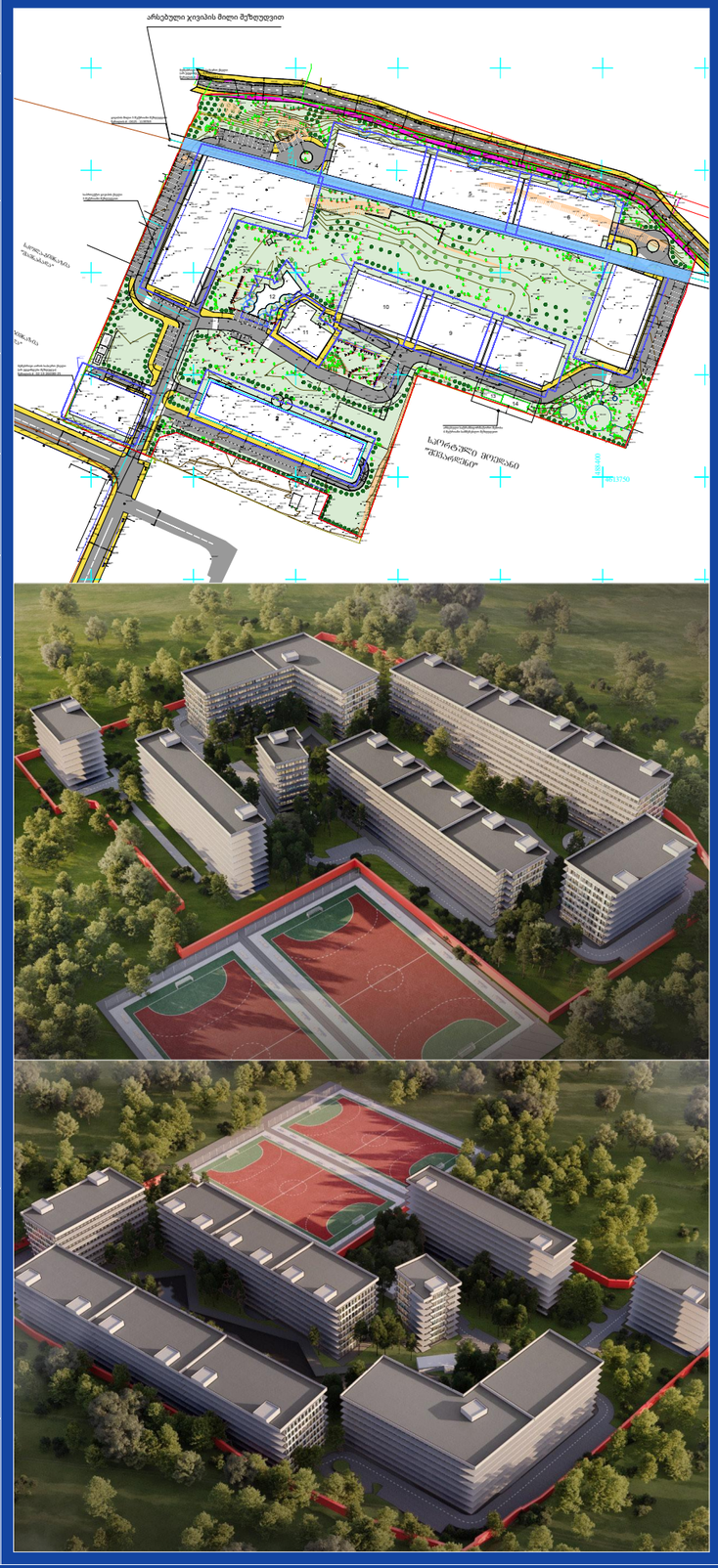

საგზაო მოძრაობის ორგანიზების სქემა

მისამართი:

ქ. თბილისი წულაძე ქუჩის მიმდებარედ
(ს.კ. 01.17.11.034.071)
საგზაო მოძრაობის ორგანიზების სქემა(ბაჯის ეტაპი)

თარიღი: 2025 წელი	მასშტაბი: პირობითი
დამკვეთი:	თამთა კიკნაძე

შ.პ.ს "STS"
(Smart Transportation Solutions)
ტელ: 577 15-55-75

შეასრულა: მოშა ტატურაშვილი
ტელ: 577-66-40-43
შეამოწმა: ვახტანგ თავდიშვილი
ტელ: 551-14-14-84

საგზაო მოძრაობის ორგანიზაციის ტექნიკური საშუალებები



პირობითი აღნიშვნები

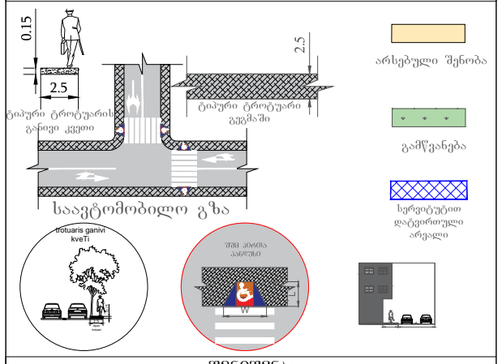

შენიშვნა:
პანდუსის პარამეტრები განისაზღვრება 41-ე დაბგენილების ქვეთავი 406 -ის მიხედვით.



მოგახსენებ რომ, ბრბ-ს კორექტირების მიზეზი არის ნაკვეთის გაყოფა განაშენიანების გაუმჯობესება და არსებული მწვანე ნარგავების მაქსიმალური შენარჩუნება



STS SMART TRANSPORTATION SOLUTIONS

ქალაქ თბილისის მუნიციპალიტეტის საჯარო სამართლის იურიდიული პირი – ქალაქ თბილისის მუნიციპალიტეტის ტრანსპორტისა და ურბანული განვითარების სააგენტო

წერილის ნომერი: **16-01252542194**
გაცემის თარიღი: **11/09/2025**

ადრესატი: შპს ეს თი ეს
საიდენტიფიკაციო ნომერი: 400234055
მისამართი: საქართველო, თბილისი, მთაწმინდის რაიონი, მერაბ კოსტავას ქუჩა, №60, სართული №1

ქალაქ თბილისის მუნიციპალიტეტის სსიპ - ქალაქ თბილისის მუნიციპალიტეტის ტრანსპორტისა და ურბანული განვითარების სააგენტომ განიხილა 2025 წლის 10 სექტემბრის № 01252534175-16 განცხადება, რომელთან დაკავშირებითაც გაცნობებთ შემდეგს:

დაკმაყოფილდეს 2025 წლის 10 სექტემბრის № 01252534175-16 განცხადება და შეთანხმდეს ქალაქ თბილისში, ქუჩა წულაძე, N4-ში არსებულ მიწის ნაკვეთზე (საკადასტრო კოდი: 01.17.11.034.071) საგზაო მოძრაობის ორგანიზების სქემა თანდართულ ბმულზე არსებული დანართის შესაბამისად.

წარმოდგენილი საგზაო მოძრაობის ორგანიზების სქემა სააგენტოს მიერ შეთანხმდა იმ პირობით, რომ ტროტუარების ნაწილი, რომელიც მდებარეობს საკადასტრო საზღვრებში, დაიტვირთება საჯარო სერვიტუტით, ხოლო სერვიტუტის არეალის განსაზღვრა მოხდება ტროტუარის დასაწყისიდან ტროტუარის დასასრულამდე სამანქანო შესასვლელ-გამოსასვლელი გზის ჩათვლით.

საგზაო მოძრაობის ორგანიზების სქემის ცვლილება საჭიროებს შეთანხმებას სააგენტოსთან.

გადაწყვეტილების გასაჩივრება, დაინტერესებული მხარის მიერ, შესაძლებელია ამ გადაწყვეტილების გაცნობიდან ერთი თვის ვადაში ქალაქ თბილისის მუნიციპალიტეტის მერთან (მისამართი: ჟ. შარტავას ქუჩა N7) კანონმდებლობით დადგენილი წესით.

დანართი: სსიპ - ტრანსპორტისა და ურბანული განვითარების სააგენტოს მიერ შეთანხმებული საგზაო მოძრაობის ორგანიზების სქემები იხილეთ თანდართულ ბმულზე :

https://cloud.msda.ge/index.php/s/EiqJNCrhwJaJeHK

პატივისცემით,

ნინო ბაგაშვილი

სააგენტოს უფროსი

გამოყენებულია კვალიფიციური ელექტრონული ხელმოწერა/ ელექტრონული შტამპი

საქართველოს შინაგან საქმეთა სამინისტროს
საპატრულო პოლიციის დეპარტამენტი

MINISTRY OF INTERNAL AFFAIRS OF GEORGIA
PATROL POLICE DEPARTMENT

12/09/2025

MIA 3 25 02964622

შპს „ეს თი ეს“-ის
დირექტორს ნესტორ არჩუაძეს
№ CA00412513087536
ელფოსტა: tsuladzeani@gmail.com
ასლი: შსს საპატრულო პოლიციის დეპარტამენტის
ქ. თბილისის მთავარი სამმართველოს

შსს საპატრულო პოლიციის დეპარტამენტში განხილულ იქნა თქვენი განცხადება, რომელშიც ითხოვთ, ქ. თბილისში, წულაძის ქუჩა, N4-ში არსებულ მიწის ნაკვეთებზე (ს/კ: N 01.17.11.034.071) საგზაო-სატრანსპორტო ინფრასტრუქტურის ნაკადების მიმართულების საგზაო მოძრაობის ორგანიზაციის წარმოდგენილი მუდმივი სქემის შეთანხმებას.

ვითვალისწინებთ რა, ქ. თბილისის მუნიციპალიტეტის მერიის ს.ს.ი.პ. ტრანსპორტისა და ურბანული განვითარების სამსახურის (11/09/2025წ 16-01252542194) თანხმობას შსს საპატრულო პოლიციის დეპარტამენტი ითანხმებს (საგზაო მოძრაობის უსაფრთხოების კუთხით) წარმოდგენილ მუდმივი მოძრაობის ორგანიზაციის სქემას, ხოლო ტერიტორიაზე მისასვლელი გზა აღიჭურვოს მოძრაობის რეგულირების ტექნიკური საშუალებებით თანდართული სქემის შესაბამისად.

დანართი: სქემა 1 ფაილად

პატივისცემით,

საპატრულო პოლიციის დეპარტამენტი /
საორგანიზაციო სამმართველო / საგზაო მოძრაობის
ზედამხედველობის განყოფილება
განყოფილების უფროსი
ბარბაქაძე დავით

0190, თბილისი, ნოე რამიშვილის ქ. №38
№38, Noe Ramishvili St. 0190, Tbilisi, Georgia

ტელ./Tel.: (+995 032) 2 41 42 42
ფაქსი/Fax: (+995 032) 2 41 85 02
E-mail: patrolinfo@mia.gov.ge