შენობა-ნაგებობის უსაფრთხოების წესებთან შესაბამისობის ანალიზი

გამოყენებული წესები - „შენობა-ნაგებობის უსაფრთხოების წესები“

ჩამოთვალეთ შენობის დაკავებულებები და აღწერეთ თითოეული გამოყენება
საქმიანი ჯგუფი სქ *(საოფისე სივრცეები ±.00, +4.80 ნიშნულზე)*
სასაწყობო ჯგუფი სწ-1 *(ლითონის ნაკეთობების საწყობი +0.20 და +1.10 ნიშნულზე)*

კონსტრუქციისტიპი:	
განსაზღვრეთ კონსტრუქციის ტიპი ახალი შენობისთვის:	I-B

სიმაღლის შეზღუდვები *ცხრილი* 503 *-ის მიხედვით*		
დაკავებულობები	დასაშვები სართულიანობა	შემოთავაზებული სართულიანობ
საქმიანი ჯგუფი სქ	11 სართული	2 სართული
სასაწყობო ჯგუფი სწ-1	11 სართული	1 სართული
	დასაშვები სიმაღლე	შემოთავაზებული სიმაღლე
შენობის სიმაღლე =	შეუზღუდავი	15.00 მ
მიწის დონის ზემოთ სართულ(ებ)ის რაოდენობა	2 სართული	

ფართობის შეზღუდვები *ცხრილი* 503 *-ის*		
დაკავებულობები	დასაშვები ფართობი (სართულზე)	შემოთავაზებული ფართობი (სართულზე) კვ.მ
საქმიანი ჯგუფი სქ	შეუზღუდავი	1032.2
სასაწყობო ჯგუფი სწ-1	შეუზღუდავი	6877.6
შემოთავაზებული ფართობების ჯამი =	7909.8	
სართულების რაოდენობა =	2 სართული	

ხანძრისაგან დაცვის სისტემებისადმი მოთხოვნები							
დაკავებულობები/ სივრცეები/გასასვლელი საშუალებები	ავტოსაშხეფი სისტემა	ალტერნატიული ავტომატური ცეცხლსაქრობი სისტემები	სახანძრო განგაშისა, კვამლაღმომჩენი და ცეცხლაღმოჩენი სისტემები	სახანძრო მილდგარების სისტემები	კვამლის საკონტროლო სისტემები	ხელის ცეცხლმაქრები	საავარიო განგაშის სისტემები
საქმიანი ჯგუფი სქ	კი	-	კი	-	-	კი	კი
სასაწყობო ჯგუფი სწ-1	კი	-	კი	-	-	კი	კი
კიბის უჯრედი	-	-	-	-	-	-	-
ლიფტები	-	-	-	-	--	-	-
დერეფანი	კი	-	კი	-	--	კი	კი
სახანძრო-სამაშველო სამსახურის მიერ გამოსაყენებელი მისაერთებლები				კი			
სახანძრო ტუმბოები და წყლის რეზერვუარი				კი			

განიავებისადმი მოთხოვნები		
დაკავებულობები/სივრცეები/გასასვლელი საშუალებები	ბუნებრივი განიავება	ხელოვნური განიავება
საქმიანი ჯგუფი სქ (ოფისები)	კი	კი
სასაწყობო ჯგუფი სწ-1	კი	კი
კიბის უჯრედი	-	კი
ლიფტები	-	კი
დერეფანი	კი	კი

გარე კედლის ცეცხლმედეგობისა და ღიობისადმი მოთხოვნები *ცხრილების* 602-*ის და* 705.8 -*ის*									
გარე კედელი	**ხანძარსაწინააღმდეგო მანძილი** (*მეტრი*)	**ცეცხლმედეგობის ხარისხი** (*საათი*)		**კედლის ღიობების ფართობი** (*კედლის %*)					
		მოთხოვნილი	**გათვალისწინებული**	**დასაშვები**			**გათვალისწინებული**		
				დაცული	**დაუცველი საშხეფებით**	**დაუცველი**	**დაცული**	**დაუცველი საშხეფებით**	**დაუცველი**
ა-თ' (*ღერძებში*)	>9	0	2	აუცილელებელი არ არის	აუცილელებელი არ არის	შეუზღუდავია	---	არ იზღუდება	---
1-18 (ღერძებში)	>9	0	2	აუცილელებელი არ არის	აუცილელებელი არ არის	შეუზღუდავია	---	არ იზღუდება	---
დ-ნ' (ღერძებში)	>9	0	2	აუცილელებელი არ არის	აუცილელებელი არ არის	შეუზღუდავია	---	არ იზღუდება	---
18'-2' (ღერძებში)	>9	0	2	აუცილელებელი არ არის	აუცილელებელი არ არის	შეუზღუდავია	---	არ იზღუდება	---
ნ-ჟ (ღერძებში)	>9	0	2	აუცილელებელი არ არის	აუცილელებელი არ არის	შეუზღუდავია	---	არ იზღუდება	---
2'-16' (*ღერძებში*)	4.90	2	2	75%	75%	25%	--	11%	---
ჟ-პ (*ღერძებში*)	5.00	2	2	75%	75%	25%	--	არ არის ღიობი	---
16'-21 *(ღერძებში)*	2.90	2	2	25%	25%	10%	--	არ არის ღიობი	---
ო-ა *(ღერძებში)*	6.60	2	2	შეუზღუდავია	შეუზღუდავია	45%	--	არ იზღუდება	---
21-1 *(ღერძებში)*	6.60	2	2	შეუზღუდავია	შეუზღუდავია	45%	--	არ იზღუდება	---

თითოეული სართულიდან გასასვლელი საშუალება											
სართულები	დაკავებულობა და დაკავებულობის დატვირთვის ჯამური მაჩვენებელ	მოთხოვნილი გასასვლელების/გასასვლელთან მისადგომის რაოდენობა	გათვალისწინებული გასასვლელების/ გასასვლელთან მისადგომის რაოდენობა და ტიპი	გასასვლელი საშუალებების სიგანე (*მეტრი*)					
				გზა-კიბეები		დერაფანი		გასასვლელის გზა-კარი	
				მოთხოვნილი	გათვალისწინებული	მოთხოვნილი	გათვალისწინებული	მოთხოვნილი	გათვალისწინებული
	საწყობი სივრცე-1 სწ-1 დ.დ 79	2 გასასვლელი კარები	2 გასასვლელი კარები	--	--	--	--	0.82	0.90
	საწყობი სივრცე-2 სწ-1 დ.დ 25	2 გასასვლელი კარები	3 გასასვლელი კარები	--	--	--	--	0.82	0.90
	საწყობი სივრცე-3 სწ-1 დ.დ 46	2 გასასვლელი კარები	4 გასასვლელი კარები	--	--	--	--	0.82	2.5
	ნ-ჟ და 2'-5' ღერძებში სქ დ.დ. 44	2 (გასასვლელი კარი)	2 (გასასვლელი კარი)	-	-	1.50	1.50	0.82	0.90
II სართული	ნ-ჟ და 2'-5' ღერძებში სქ დ.დ. 44	2 (გასასვლელი კიბე)	2 (გასასვლელი კიბე)	1.10	1.20	--	--	0.82	0.90

წყალსადენი სისტემის ფიქსირებული მოწყობილობების რაოდენობა ცხრილი 1602.1-ის მიხედვით													
სართულები	დაკავებულობა და დაკავებულობის დატვირთვის ჯამური მაჩვენებელი	ფიქსირებული მოწყობილობები(ცალი)											
		უნიტაზი		ტუალეტის ხელსაბანები		აბაზანა/შხაპი		სასმელი წყლის ფანტანი		სამომსახურეო ნიჟარა		სამზარეულოს ნიჟარა	
		მოთხოვნილი	გათვალისწინებული	მოთხოვნილი	გათვალისწინებული	მოთხოვნილი	გათვალისწინებული	მოთხოვნილი	გათვალისწინებული	მოთხოვნილი	გათვალისწინებული	მოთხოვნილი	გათვალისწინებული
პირველი სართული	საქმიანი ჯგუფი სქ დ.დ. 69	3	3	2	2	-	-	1	1	1	1	-	-
	სასაწყობო ჯგუფი სწ-1 დ.დ 121	4	7	4	4	-	-	4	4	4	4	-	-
II სართული	სქ დ.დ. 44	2	4	2	4	--	--	1	1	1	1	--	--

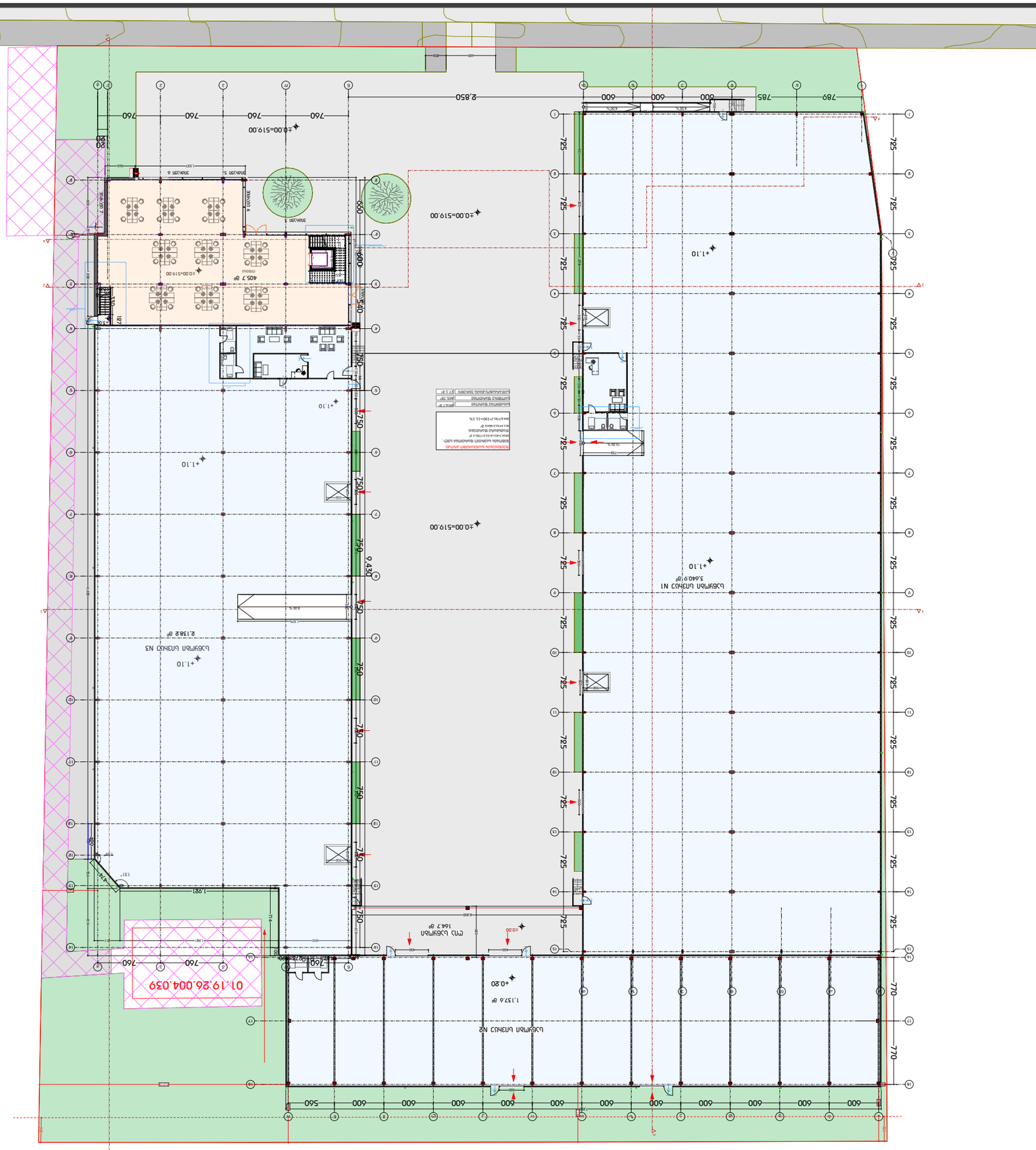

ბაზის +1.10 ±/-0.00 ელ. +0.20 ნიშნულის გეგმა

1:500

დიზაინერის საიდენტიფიკაციო ბლოკი	DESIGNER IDENTIFICATION BLOCK

ბებმა +4.80 ნიშნულზე
1:500

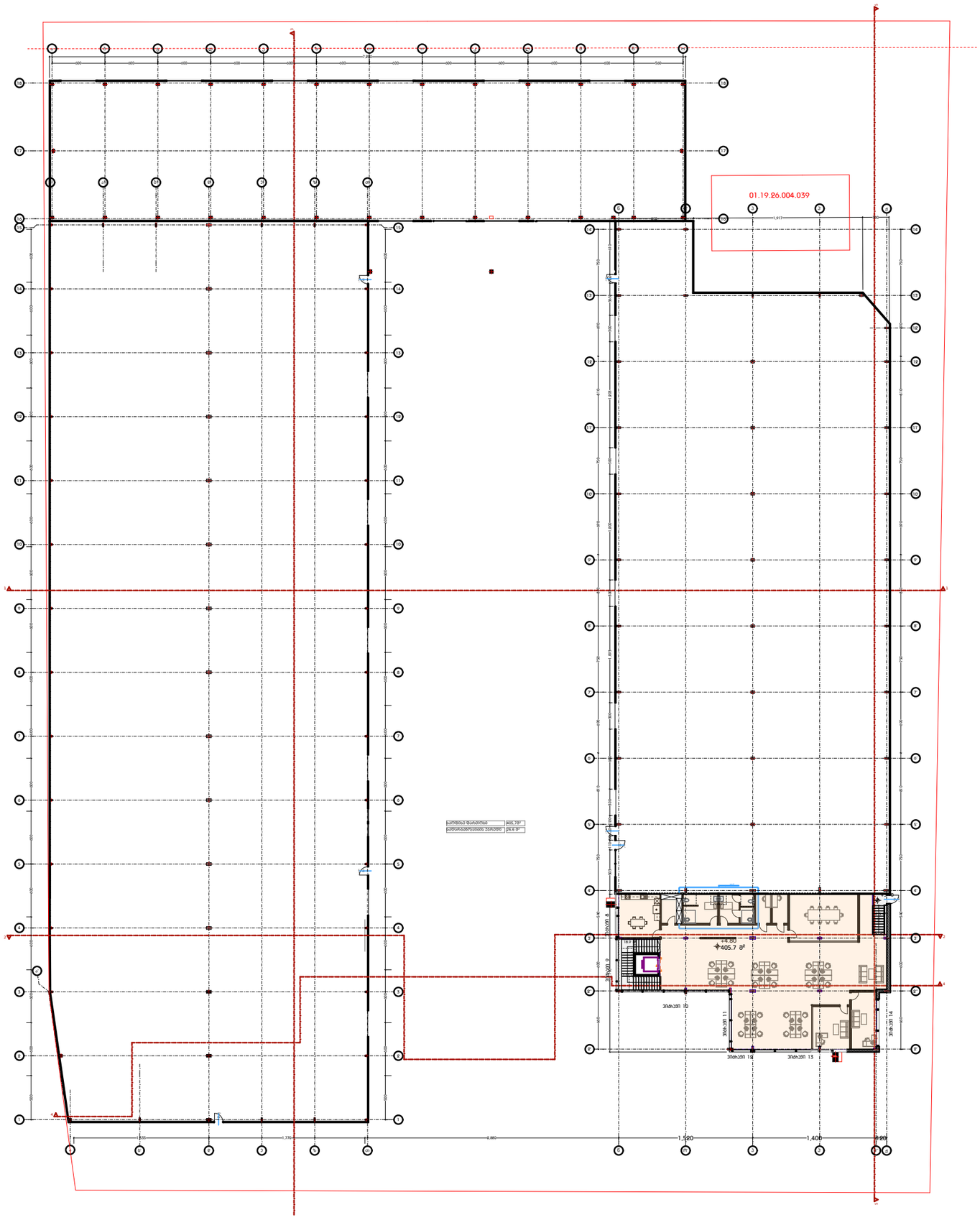

დამგეგმარებელი
DESIGNER IDENTIFICATION BLOC

პროექტის დასახელება
PROJECT NAME

საწყობი

დამკვეთი
CLIENT

პროექტის მისამართი
PROJECT ADDRESS
ქალაქი თბილისი, იუმაშევის ქ. N19-ის მიმდებარედ, ნაკვეთი 04/153; ქალაქი თბილისი, იუმაშევის ქ. N19-ის მიმდებარედ

ს/კ 01.19.26.004.458

ეტაპი
STAGE
არქიტექტურული პროექტ

ნახაზის სათაური
TITLE

შემსრულებლის ხელმოწერა

ფორმატი	მასშტაბი	ფურცლის N
PAPER SIZE A3	SCALE 1:100	SHEET NO

არქიტექტორი

არქიტექტორი

კონსტრუქტორი

დაამუშავა

სახუჩავის გეგმა 1:500

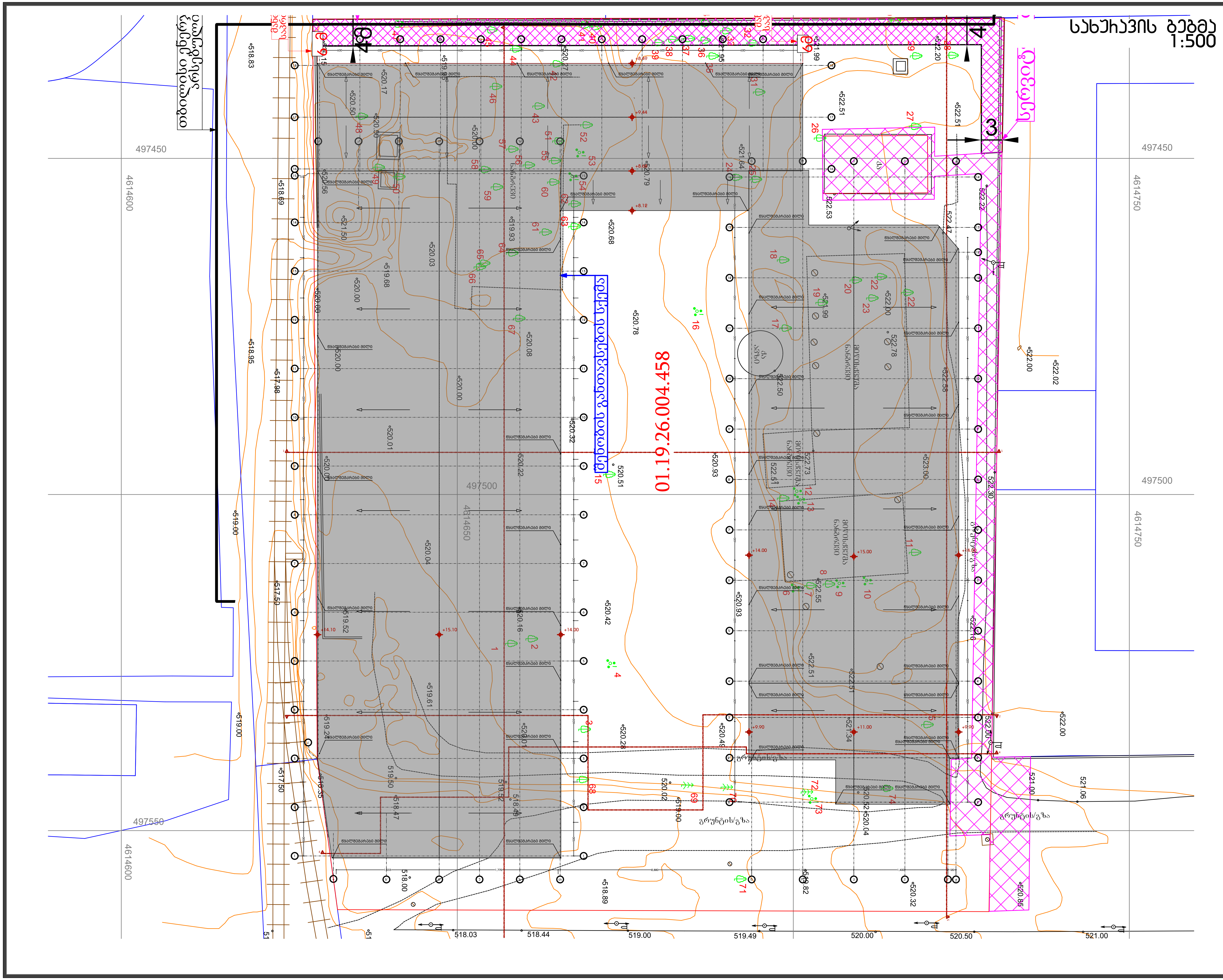

დამგეგმარებელი
DESIGNER IDENTIFICATION BLOCK

პროექტის დასახელება
PROJECT NAME

საწყობი

დამკვეთი
CLIENT

პროექტის მისამართი
PROJECT ADDRESS
ქალაქი თბილისი, იუმაშევის ქ. N19-ის მიმდებარედ, ნაკვეთი 04/153; ქალაქი თბილისი, იუმაშევის ქ. N19-ის მიმდებარედ

ს/კ 01.19.26.004.458

ეტაპი
STAGE
არქიტექტურული პროექტი

ნახაზის სათაური
TITLE

შემსრულებლის ხელმოწერა

ფორმატი PAPER SIZE	მასშტაბი SCALE	ფურცლის N SHEET NO
A3	1:100	

არქიტექტორი

არქიტექტორი

კონსტრუქტორი

დაამუშავა

გეგმა +1.10; +/-0.00
და +0.20 ნიშნულებზე
1:500

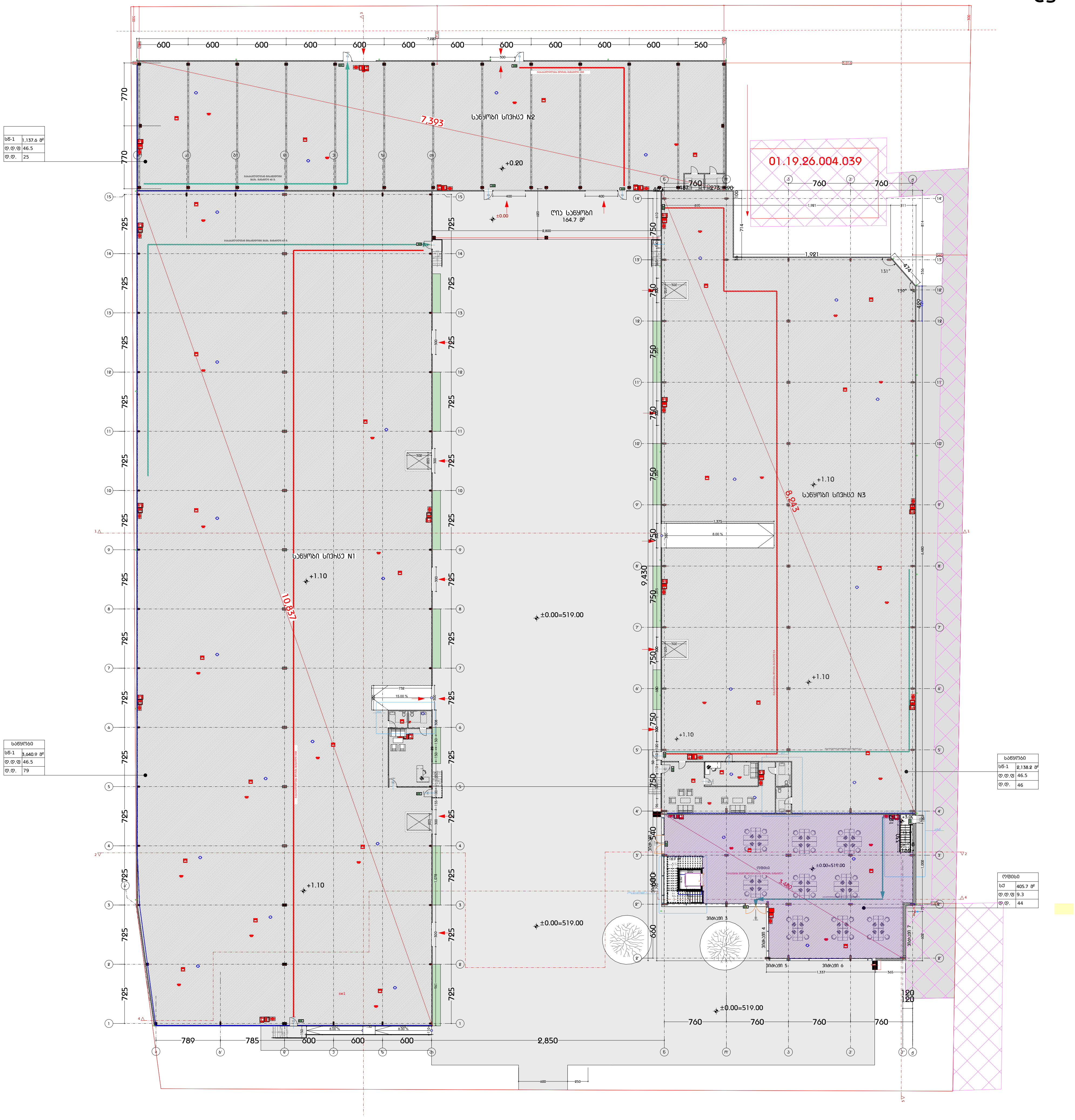

დამგეგმარებელი
DESIGNER IDENTIFICATION BLOCK

პროექტის დასახელება
PROJECT NAME

საწყობი

დამკვეთი
CLIENT

პროექტის მისამართი
PROJECT ADDRESS
ქალაქი თბილისი, იუმაშევის ქ. N19-ის მიმდებარედ, ნაკვეთი 04/153; ქალაქი თბილისი, იუმაშევის ქ. N19-ის მიმდებარედ

ს/კ 01.19.26.004.458

ეტაპი
STAGE
არქიტექტურული პროექტი

ნახაზის სათაური
TITLE

შემსრულებლის ხელმოწერა

ფორმატი PAPER SIZE	მასშტაბი SCALE	ფურცლის N SHEET NO
A3	1:100	

არქიტექტორი

არქიტექტორი

კონსტრუქტორი

დაამუშავა

ბებმა +4.80 ნიშნულზე
1:500

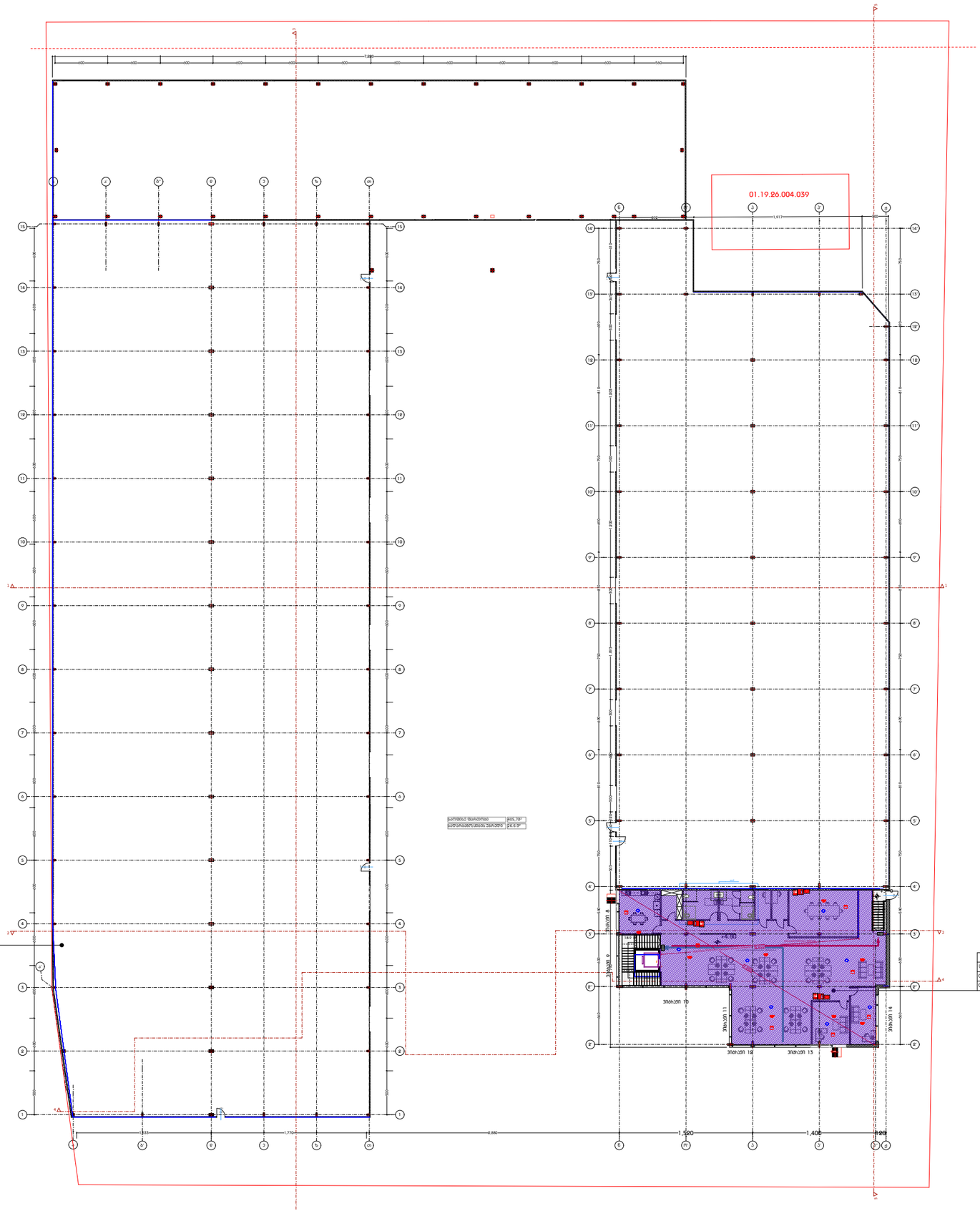

დამგეგმარებელი
DESIGNER IDENTIFICATION BLOCK

პროექტის დასახელება
PROJECT NAME

საწყობი

დამკვეთი
CLIENT

პროექტის მისამართი
PROJECT ADDRESS
ქალაქი თბილისი, იუმაშევის ქ. N19-ის მიმდებარედ, ნაკვეთი 04/153; ქალაქი თბილისი, იუმაშევის ქ. N19-ის მიმდებარედ

ს/კ 01.19.26.004.458

ეტაპი
STAGE
არქიტექტურული პროექტი

ნახაზის სათაური
TITLE

შემსრულებლის ხელმოწერა

ფორმატი	მასშტაბი	ფურცლის N
PAPER SIZE	SCALE	SHEET NO
A3	1:100	

არქიტექტორი

არქიტექტორი

კონსტრუქტორი

დაამუშავა

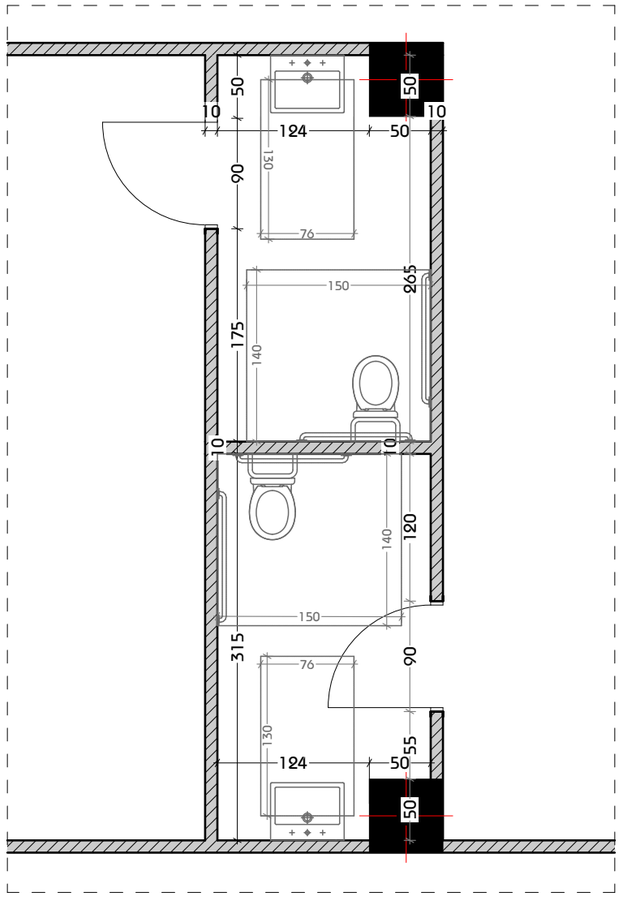

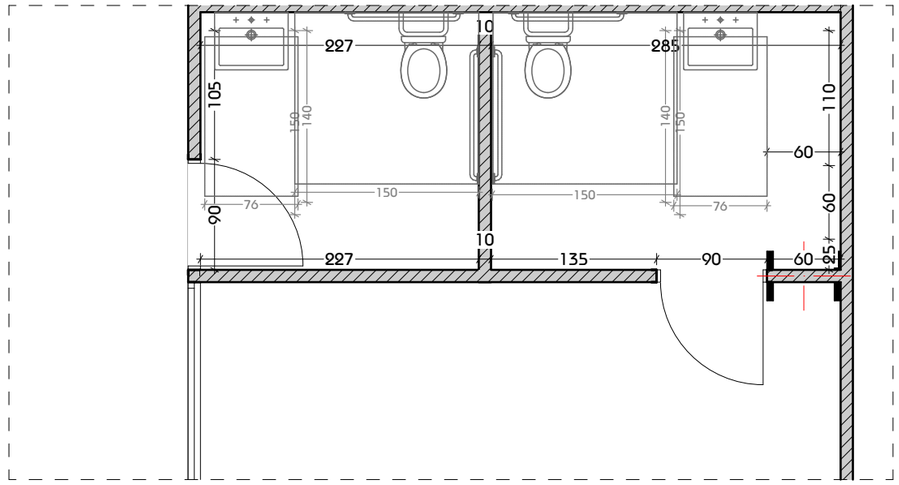

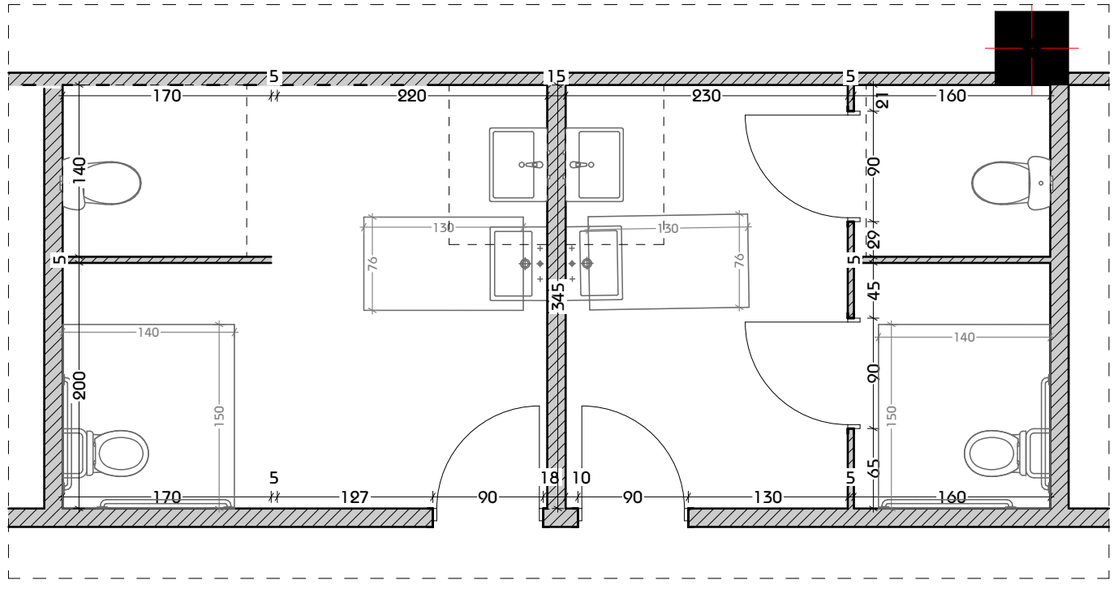

დამგეგმარებელი
DESIGNER IDENTIFICATION BLOCK

პროექტის დასახელება
PROJECT NAME

საწყობი

დამკვეთი
CLIENT

პროექტის მისამართი
PROJECT ADDRESS
ქალაქი თბილისი, იუმაშევის ქ. N19-ის მიმდებარედ, ნაკვეთი 04/153; ქალაქი თბილისი, იუმაშევის ქ. N19-ის მიმდებარედ

ს/კ 01.19.26.004.458

ეტაპი
STAGE
არქიტექტურული პროექტი

ნახაზის სათაური
TITLE

შემსრულებლის ხელმოწერა

ფორმატი	მასშტაბი	ფურცლის N
PAPER SIZE	SCALE	SHEET NO
A3	1:100	

არქიტექტორი

არქიტექტორი

კონსტრუქტორი

დაამუშავა

ჯიბის და ლიფტი
დეტალი -1

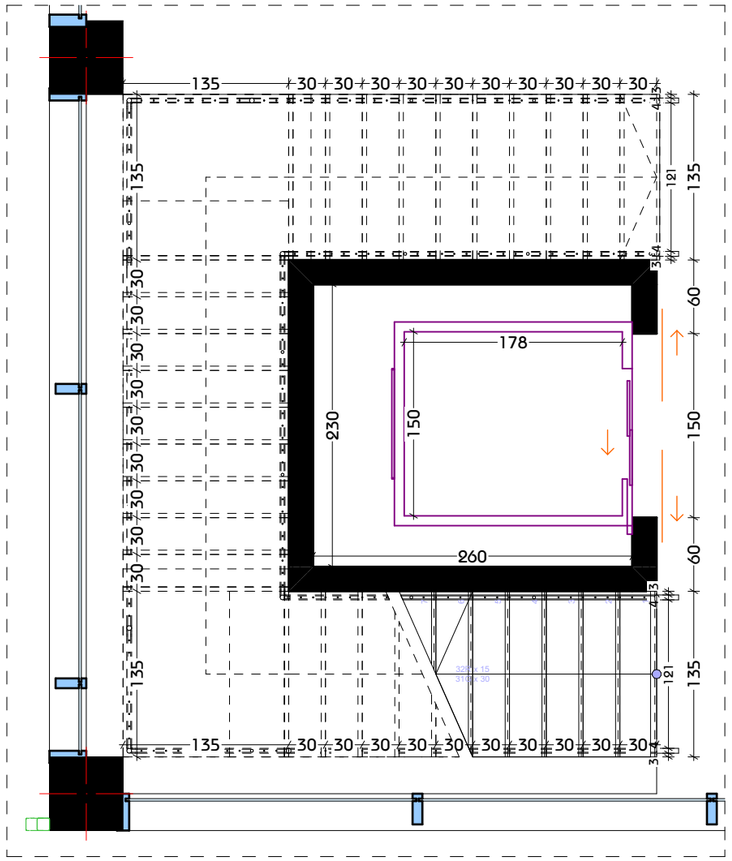

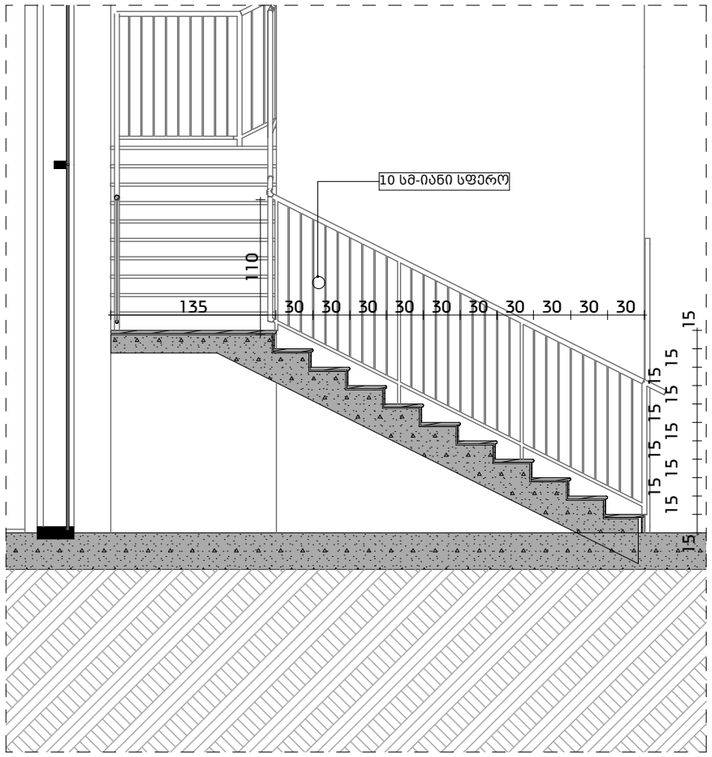

დამგეგმარებელი
DESIGNER IDENTIFICATION BLOCK

პროექტის დასახელება
PROJECT NAME

საწყობი

დამკვეთი
CLIENT

პროექტის მისამართი
PROJECT ADDRESS
ქალაქი თბილისი, იშმაშვის ქ. N19-ის მიმდებარედ, ნაკვეთი 04/153; ქალაქი თბილისი, იშმაშვის ქ. N19-ის მიმდებარედ

ს/პ 01.19.26.004.458

ეტაპი
STAGE
არქიტექტურული პროექტი

ნახაზის სათაური
TITLE

ჭემსრულებლის ხელმოწერა

ფორმატი	მასშტაბი	ფურცლის N
PAPER SIZE	SCALE	SHEET NO
A3	1:100	

არქიტექტორი

არქიტექტორი

კონსტრუქტორი

დაამუშავა

კიბის დეტალი -2

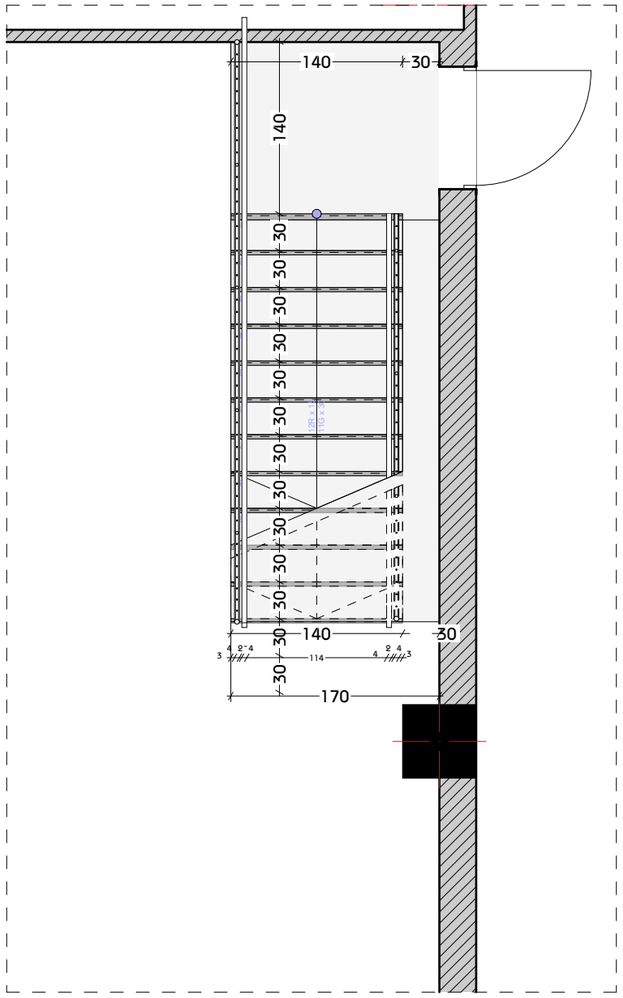

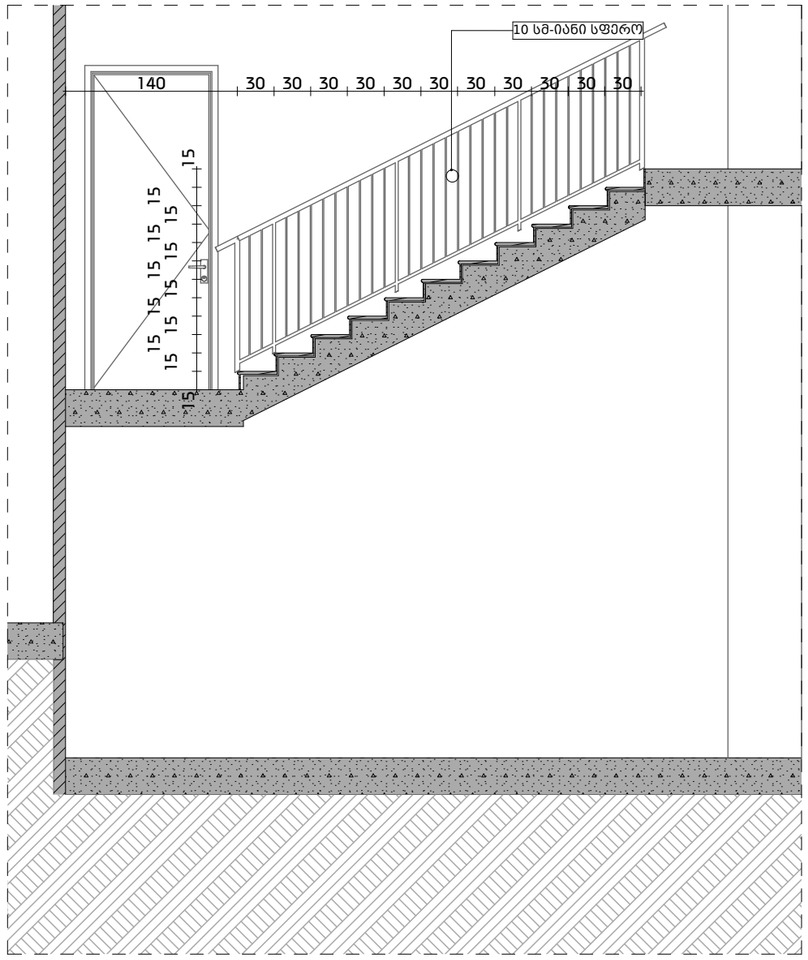

დამგეგმარებელი
DESIGNER IDENTIFICATION BLOCK

პროექტის დასახელება
PROJECT NAME

საწყობი

დამკვეთი
CLIENT

პროექტის მისამართი
PROJECT ADDRESS
ქალაქი თბილისი, იუმაშევის ქ. N19-ის მიმდებარედ, ნაკვეთი 04/153; ქალაქი თბილისი, იუმაშევის ქ. N19-ის მიმდებარედ

ს/კ 01.19.26.004.458

ეტაპი
STAGE
არქიტექტურული პროექტი

ნახაზის სათაური
TITLE

შემსრულებლის ხელმოწერა

ფორმატი	მასშტაბი	ფურცლის N
PAPER SIZE	SCALE	SHEET NO
A3	1:100	

არქიტექტორი

არქიტექტორი

კონსტრუქტორი

დაამუშავა

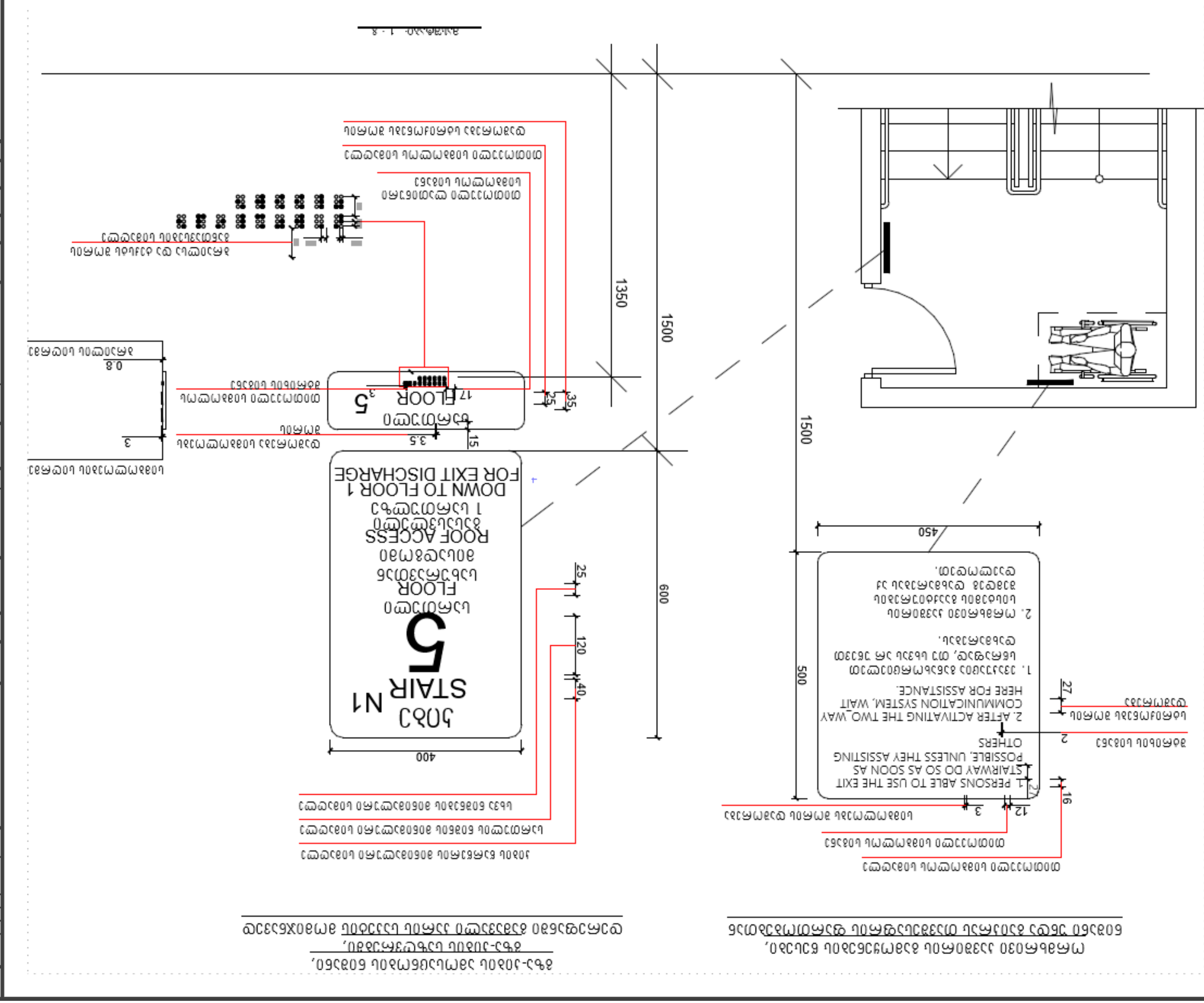

ผังแสดงตำแหน่งการติดตั้งป้ายทางหนีไฟ ชั้นที่ 5 อาคารสำนักงานใหญ่ การไฟฟ้าส่วนภูมิภาค

ผังแสดงตำแหน่งการติดตั้งป้ายทางหนีไฟ ชั้นที่ 5-ชั้นล่าง, ทางลงบันไดหนีไฟ ชั้นที่ 5-ชั้นล่าง

PAPER SIZE	SCALE	SHEET NO
A3	1:100	

DESIGNER IDENTIFICATION BLOCK	
PROJECT NAME	
CLIENT	
PROJECT ADDRESS	
STAGE	
TITLE	

ნიშანი პიქტოგრამებით, ამობურცული ნიშნებით და ბრაილით
განთავსება
მისაწვდომ ტუალეტებთან ჯარის მომიჯნავედ

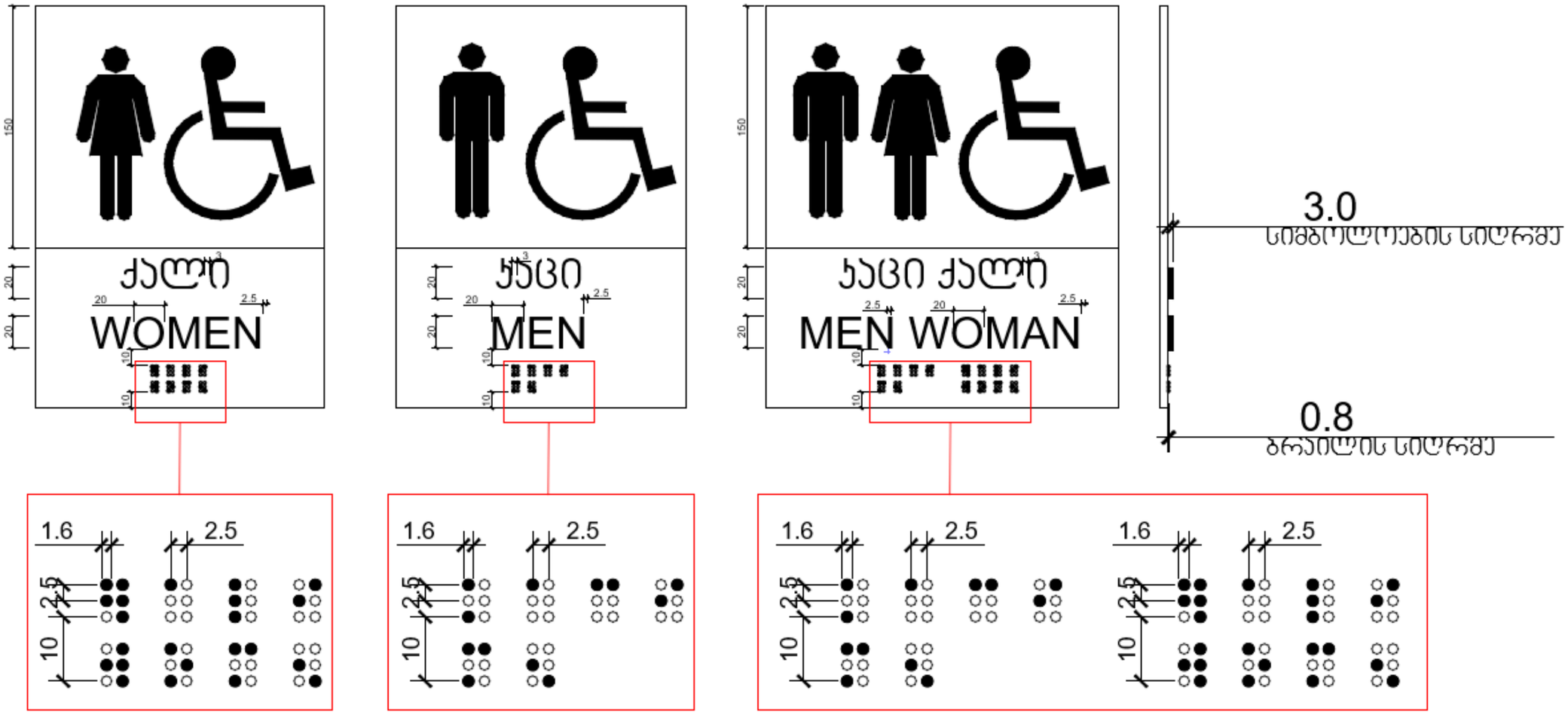

მასშტაბი: 1 : 3

დამგეგმარებელი
DESIGNER IDENTIFICATION BLOCK

პროექტის დასახელება
PROJECT NAME

საწყობი

დამკვეთი
CLIENT

პროექტის მისამართი
PROJECT ADDRESS
ქალაქი თბილისი, იუმაშევის ქ. N19-ის მიმდებარედ, ნაკვეთი 04/153; ქალაქი თბილისი, იუმაშევის ქ. N19-ის მიმდებარედ

ს/კ 01.19.26.004.458

ეტაპი
STAGE
არქიტექტურული პროექტი

ნახაზის სათაური
TITLE

შემსრულებლის ხელმოწერა

ფორმატი	მასშტაბი	ფურცლის N
PAPER SIZE	SCALE	SHEET NO
A3	1:100	

არქიტექტორი

არქიტექტორი

კონსტრუქტორი

დაამუშავა

გასასვლელის განათებული ნიშანი

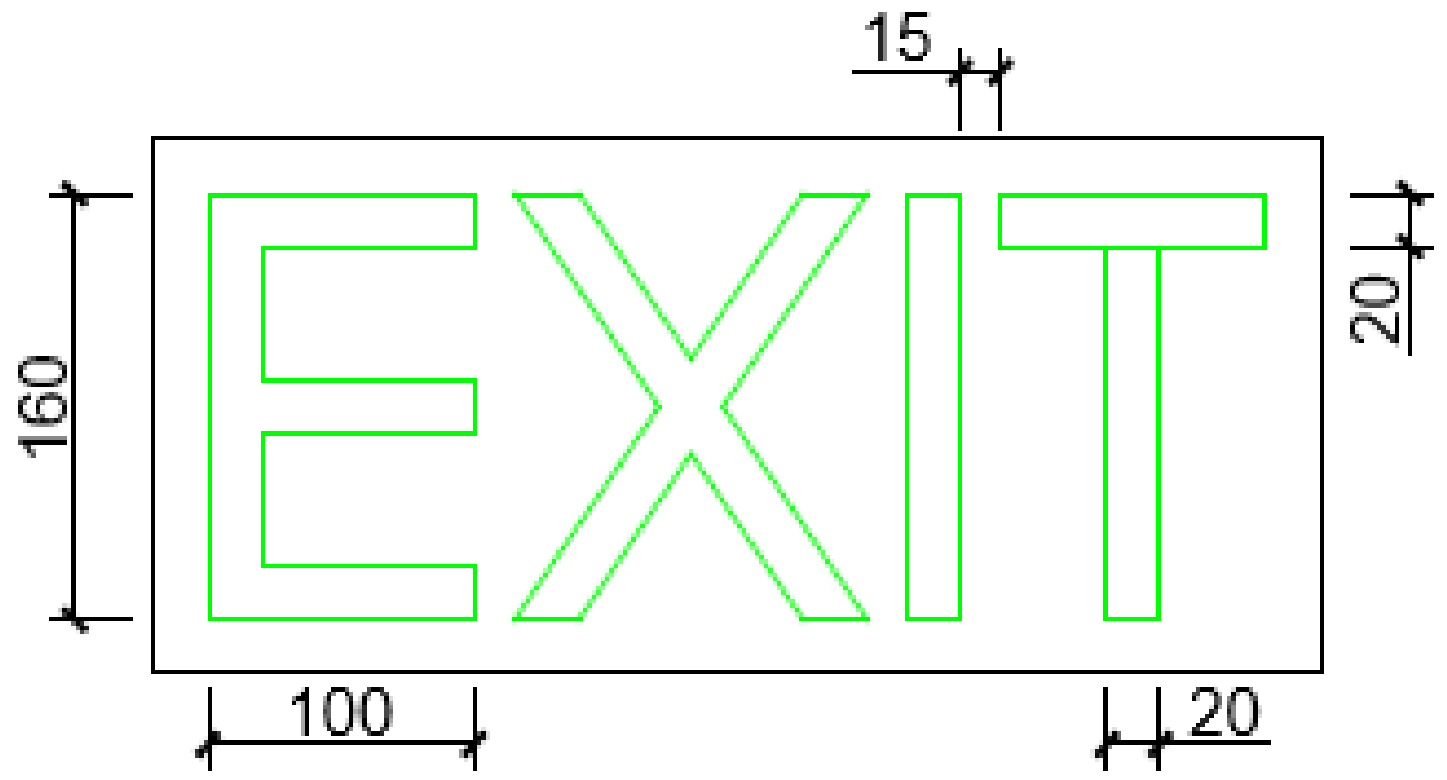

განათებული ნიშანი
თავშესაფრის ფართობთან მიმავალ კართან

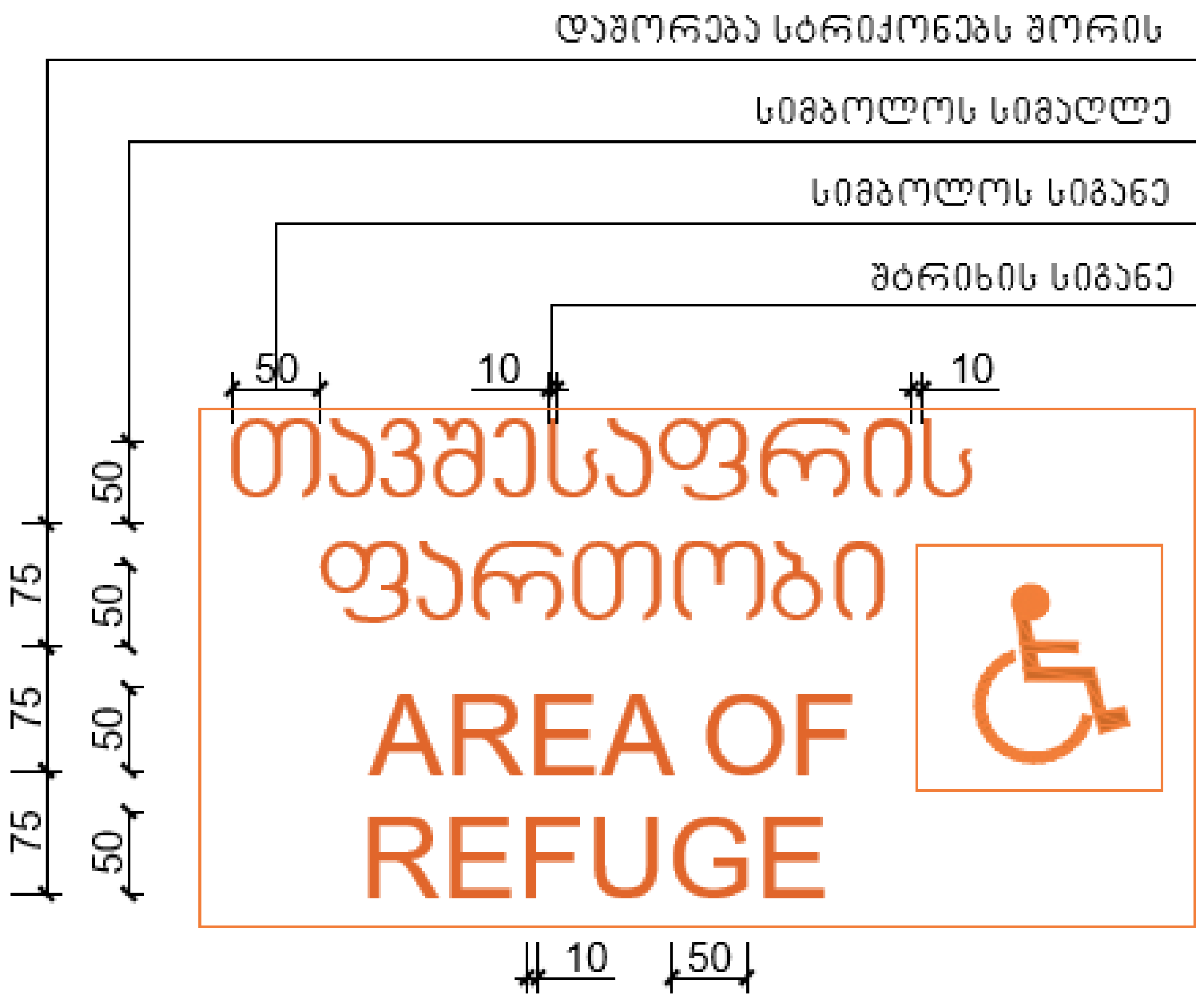

ნიშანი ამობურცული სიმბოლოებით
და ბრაილით გზა-კიბის შესასვლელთან
და გარეთ გამავალ ყველა კართან

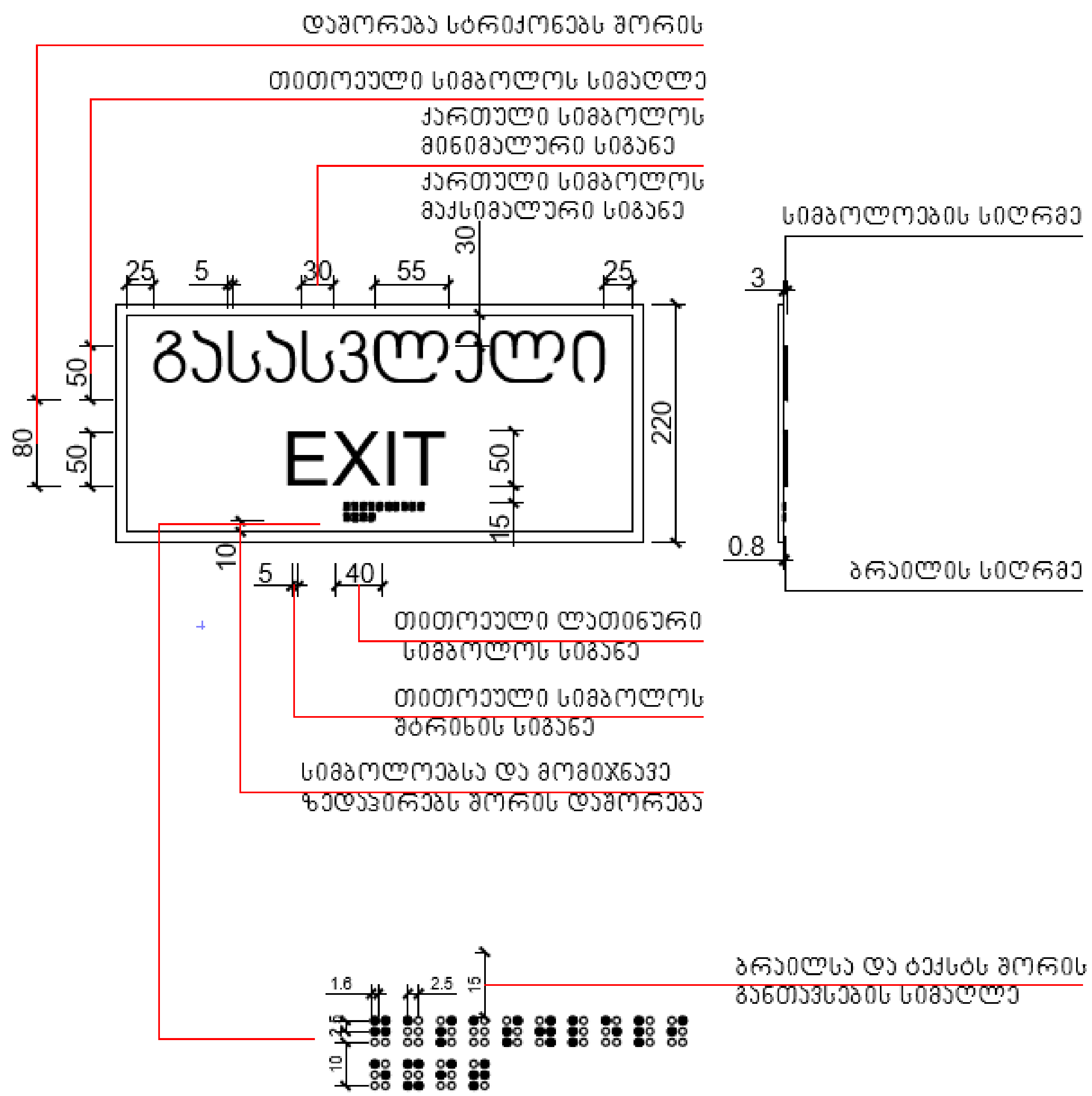

მასშტაბი: 1 : 6

დამგეგმარებელი
DESIGNER IDENTIFICATION BLOCK

პროექტის დასახელება
PROJECT NAME

საწყობი

დამკვეთი
CLIENT

პროექტის მისამართი
PROJECT ADDRESS
ქალაქი თბილისი, იუმაშევის ქ. N19-ის მიმდებარედ, ნაკვეთი 04/153; ქალაქი თბილისი, იუმაშევის ქ. N19-ის მიმდებარედ

ს/კ 01.19.26.004.458

ეტაპი
STAGE
არქიტექტურული პროექტი

ნახაზის სათაური
TITLE

შემსრულებლის ხელმოწერა

ფორმატი PAPER SIZE	მასშტაბი SCALE	ფურცლის N SHEET NO
A3	1:100	

არქიტექტორი

არქიტექტორი

კონსტრუქტორი

დაამუშავა

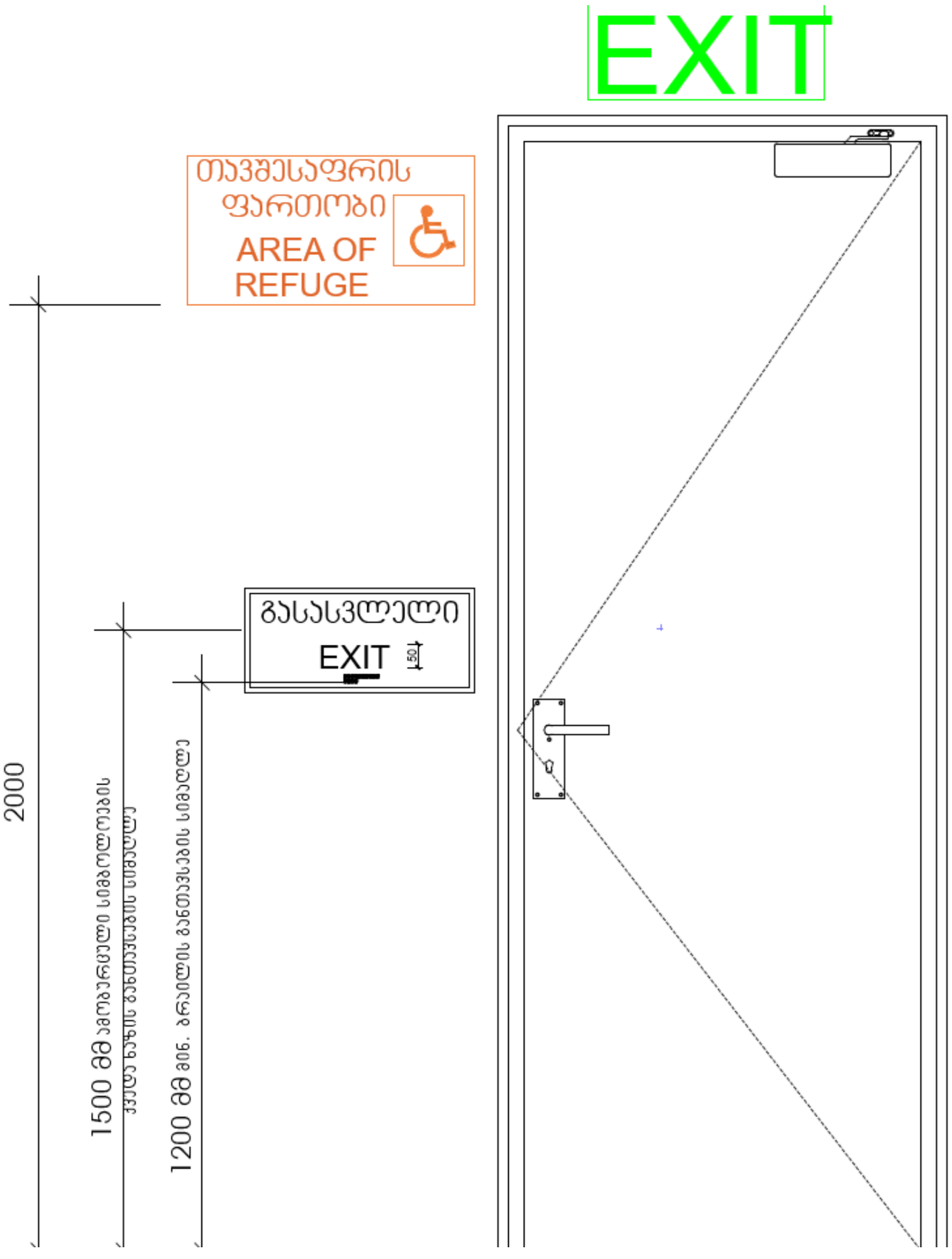

მასშტაბი: 1 : 10

დამგეგმარებელი
DESIGNER IDENTIFICATION BLOCK

პროექტის დასახელება
PROJECT NAME

საწყობი

დამკვეთი
CLIENT

პროექტის მისამართი
PROJECT ADDRESS
ქალაქი თბილისი, იუმაშევის ქ. N19-ის მიმდებარედ, ნაკვეთი 04/153; ქალაქი თბილისი, იუმაშევის ქ. N19-ის მიმდებარედ

ს/კ 01.19.26.004.458

ეტაპი
STAGE
არქიტექტურული პროექტი

ნახაზის სათაური
TITLE

შემსრულებლის ხელმოწერა

ფორმატი	მასშტაბი	ფურცლის N
PAPER SIZE A3	SCALE 1:100	SHEET NO

არქიტექტორი

არქიტექტორი

კონსტრუქტორი

დაამუშავა