

Sebo Dito & Partners	სტადია: არქიტექტურული პროექტი		შენიშვნები
რენდერი 1	არქიტექტორი: დიმიტრი ელიაშვილი		1. ნახაზზე ზომები მოცემულია მეტრებში მეასედის სიზუსტით. 2. ნახაზის ყველა ცვლილება მშენებლობის ეტაპზე შეთანხმებული უნდა იყოს პროექტის ავტორთან.
სასტუმრო შენობა	არქიტექტორი: ნიკოლოზ სებისკვერაძე		
პროექტის მისამართი: ქალაქი თბილისი, ალ. ჭავჭავაძე ქუჩა N17; ქალაქი თბილისი, ალექსანდრე ჭავჭავაძის N17ა (ს.კ. 01.15.05.014.017)	შემსრულებელი: სალომე სებისკვერაძე	ს.სებ	A3
	შემსრულებელი: ვეგა ბერიაშვილი		2026

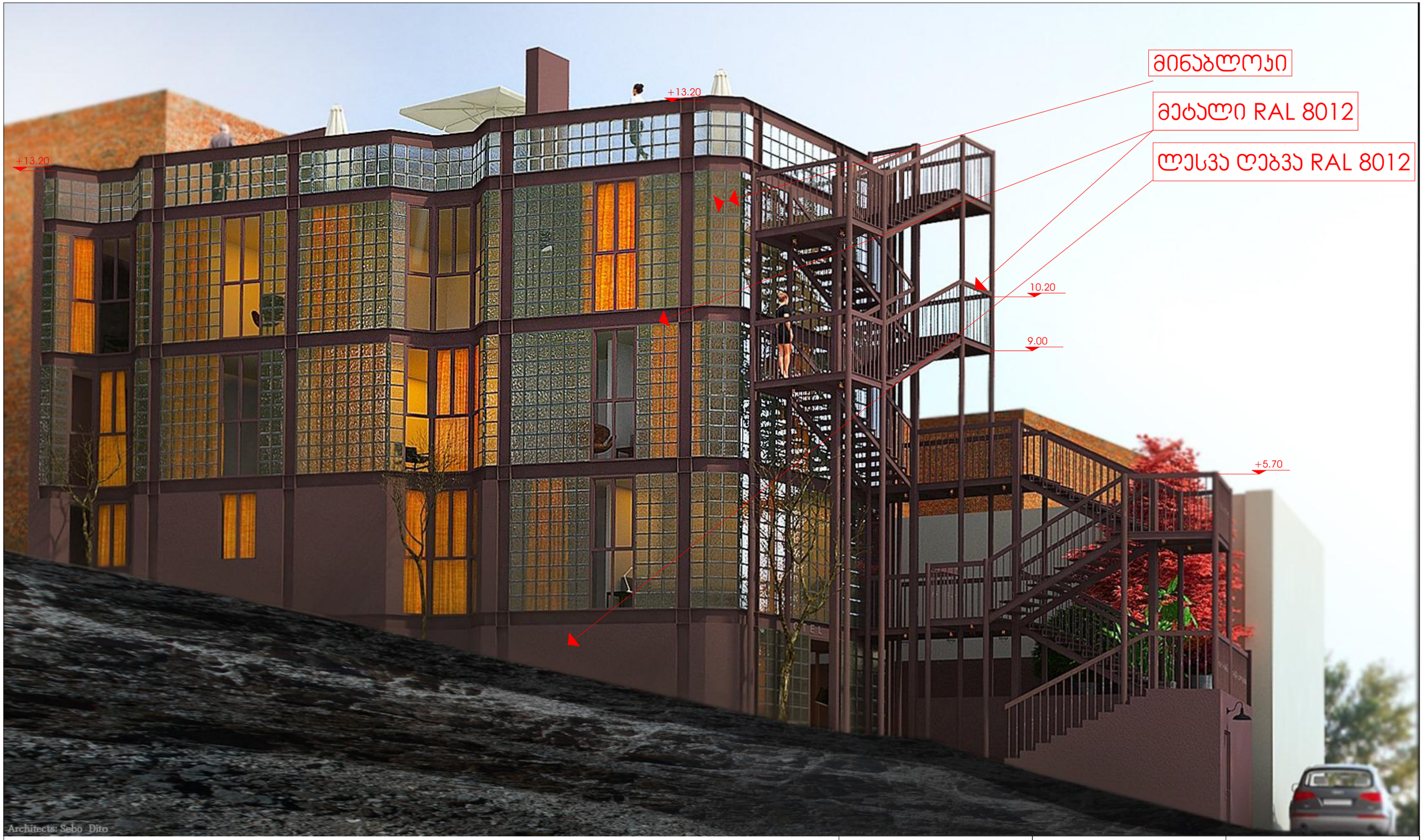

Sebo Dito & Partners	სტადია: არქიტექტურული პროექტი		შენიშვნები
რენდერი 2	არქიტექტორი: დიმიტრი ულიანოვილი		1. ნახაზზე ზომები მოცემულია მეტრებში მეასედის სიზუსტით. 2. ნახაზის ყველა ცვლილება მშენებლობის ეტაპზე მეთანხმებული უნდა იყოს პროექტის ავტორთან.
სასტუმრო შენობა	არქიტექტორი: ნიკოლოზ სებისაშვილი		
პროექტის მისამართი: ქალაქი თბილისი, ალ. ყაზბეგის ქუჩა N17; ქალაქი თბილისი, ალექსანდრე ჭავჭავაძის N17ა (ს.კ. 01.15.05.014.017)	მშენებელი: სალომე სებისაშვილი	ს.სებ	A3
	მშენებელი: გიგა ბერიაშვილი		2026





Sebo Dito & Partners	სტადია: არქიტექტურული პროექტი		შენიშვნები
რენდერი 3	არქიტექტორი: დიმიტრი ელიაშვილი		1. ნახაზზე ზომები მოცემულია მეტრებში მეასედის სიზუსტით. 2. ნახაზის ყველა ცვლილება მშენებლობის ეტაპზე შეთანხმებული უნდა იყოს პროექტის ავტორთან.
სასტუმრო შენობა	არქიტექტორი: ნიკოლოზ სებისკვერაძე		
პროექტის მისამართი: ქალაქი თბილისი, ალ. ჭავჭავაძე ქუჩა N17; ქალაქი თბილისი, ალექსანდრე ჭავჭავაძის N17ა (ს.კ. 01.15.05.014.017)	შემსრულებელი: სალომე სებისკვერაძე		A3
	შემსრულებელი: ვეგა ბერიაშვილი		2026



Architects: Sebo_Dito

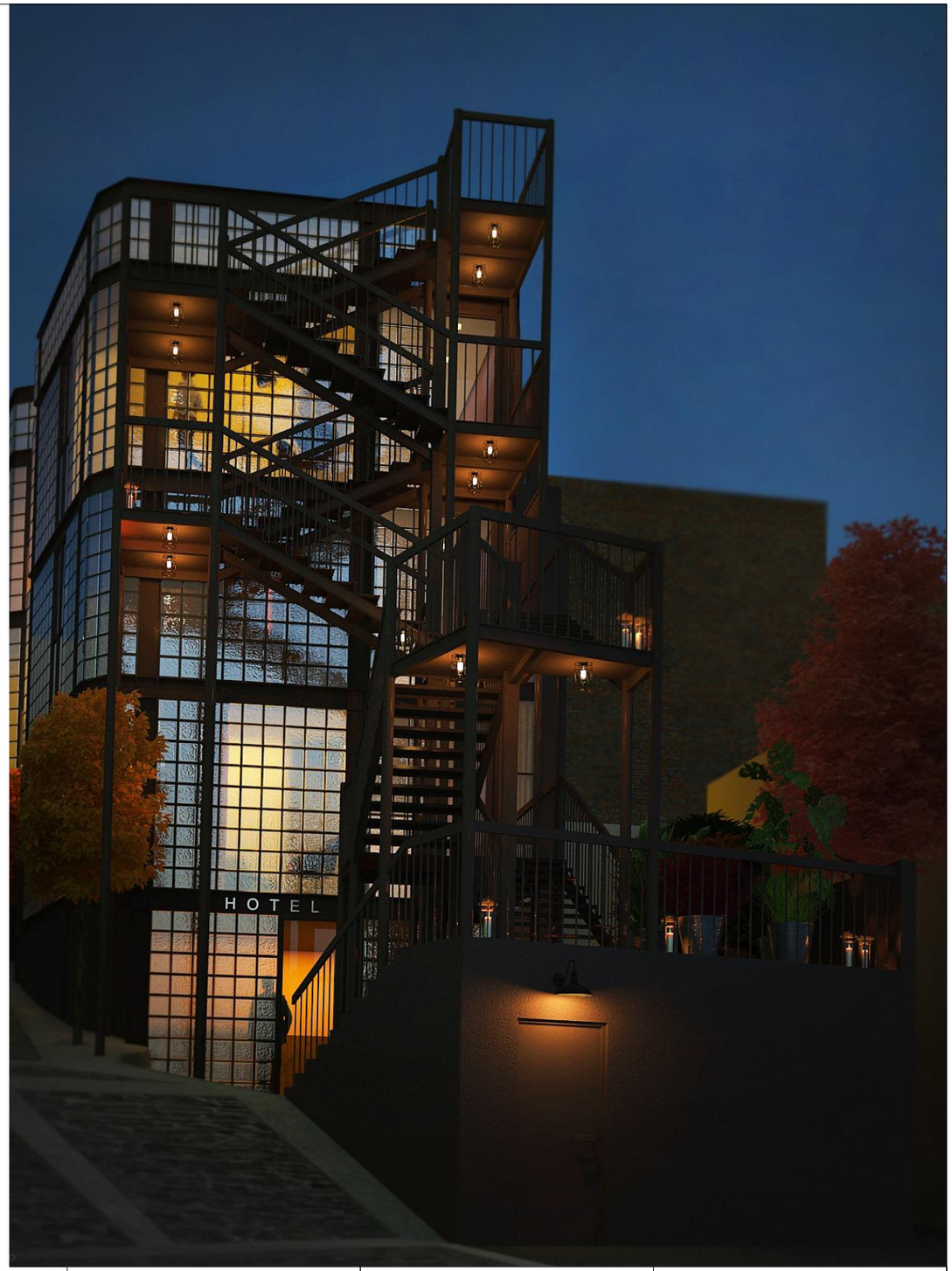

Sebo Dito & Partners	სტადია: არქიტექტურული პროექტი		შენიშვნები
რენდერი 4	არქიტექტორი: დიმიტრი ულიაშვილი		1. ნახაზზე ზომები მოცემულია მეტრებში მასშტაბის სიზუსტით. 2. ნახაზის ყველა ცვლილება მშენებლობის ეტაპზე მეთანხმებული უნდა იყოს პროექტის ავტორთან.
სასტუმრო შენობა	არქიტექტორი: ნიკოლოზ სებისჯვარაძე		
პროექტის მისამართი: ქალაქი თბილისი, ალ. ჯავჯავაძე ქუჩა N17; ქალაქი თბილისი, ალექსანდრე ჯავჯავაძის N17ა (ს.კ. 01.15.05.014.017)	შემსრულებელი: სალომე სებისჯვარაძე	ს.სებ	A3
	შემსრულებელი: გიგა ბერიაშვილი		2026



Sebo Dito & Partners	სტადია: არქიტექტურული პროექტი		შენიშვნები
ფოტომონტაჟი 1	არქიტექტორი: დიმიტრი ულიანიშვილი		1. ნახაზზე ზომები მოცემულია მეტრებში მაქსიმუმ სიზუსტით. 2. ნახაზის ყველა ცვლილება მშენებლობის ეტაპზე მეთანხმებული უნდა იყოს პროექტის ავტორთან.
სასტუმრო შენობა	არქიტექტორი: ნიკოლოზ სებისკვერაძე		
პროექტის მისამართი: ქალაქი თბილისი, ალ. ყაზბეგის ქუჩა N17; ქალაქი თბილისი, ალექსანდრე ჭავჭავაძის N17ა (ს.კ. 01.15.05.014.017)	მშენებელი: სალომე სებისკვერაძე	ს.სებო	A3
	მშენებელი: გიგა ბერიაშვილი		2026



Sebo Dito & Partners	სტადია: არქიტექტურული პროექტი		შენიშვნები 1. ნახაზზე ზომები მოცემულია მეტრებში მეასედის სიზუსტით. 2. ნახაზის ყველა ცვლილება მშენებლობის ეტაპზე შეთანხმებული უნდა იყოს პროექტის ავტორთან.
ფოტომონტაჟი 2	არქიტექტორი: დიმიტრი ელიაშვილი		
სასტუმრო შენობა	არქიტექტორი: ნიკოლოზ სებისკვერაძე		
პროექტის მისამართი: ქალაქი თბილისი, ალ. ჭავჭავაძე ქუჩა N17; ქალაქი თბილისი, ალექსანდრე ჭავჭავაძის N17ა (ს.კ. 01.15.05.014.017)	შემსრულებელი: სალომე სებისკვერაძე	ს.სებთ	A3
	შემსრულებელი: გეგა ბერიაშვილი		2026



Sebo Dito & Partners	სტადია: არქიტექტურული პროექტი		შენიშვნები
ფოტომონტაჟი 3	არქიტექტორი: დიმიტრი ულიანოვიჩი		1. ნახაზზე ზომები მოცემულია მეტრებში მასშტაბის სიზუსტით. 2. ნახაზის ყველა ცვლილება მშენებლობის უბანზე მეთანხმებული უნდა იყოს პროექტის ავტორთან.
სასტუმრო შენობა	არქიტექტორი: ნიკოლოზ სებისაშვილი		
პროექტის მისამართი: ქალაქი თბილისი, ალ. ჭავჭავაძე ქუჩა N17; ქალაქი თბილისი, ალექსანდრე ჭავჭავაძის N17ა (ს.კ. 01.15.05.014.017)	შემსრულებელი: სალომე სებისაშვილი	ს.სებ	A3
	შემსრულებელი: გვეგა ბერიაშვილი		2026

ძველი-შეთანხმებული;
ბრძანების N 3754677



ახალი



Sebo Dito & Partners	სტადია: არქიტექტურული პროექტი		შენიშვნები
ძვლ. პროექტი 1	არქიტექტორი: დიმიტრი ულიანიშვილი		1. ნახაზზე ზომები მოცემულია მეტრებში მეასედის სიზუსტით. 2. ნახაზის ყველა ცვლილება მშენებლობის უბანზე შეთანხმებული უნდა იყოს პროექტის ავტორთან.
სასტუმრო შენობა	არქიტექტორი: ნიკოლოზ სებისკვერაძე		
პროექტის მისამართი: ქალაქი თბილისი, ალ. ყაზბეგის ქუჩა N17; ქალაქი თბილისი, ალექსანდრე ჟავჟავაძის N17ა (ს.კ. 01.15.05.014.017)	შემსრულებელი: სალომე სებისკვერაძე	ს.სებო	A3
	შემსრულებელი: გვანცა ბერიაშვილი		2026

ძველი-შეთანხმებული;
ბრძანების N 3754677



ახალი



Sebo Dito & Partners	სტადია: არქიტექტურული პროექტი		შენიშვნები
ძვლ. პროექტი 2	არქიტექტორი: დიმიტრი ულიჯამშილი		1. ნახაზზე ზომები მოცემულია მეტრებში მეასედის სიზუსტით. 2. ნახაზის ყველა ცვლილება მშენებლობის ეტაპზე მეთანხმებული უნდა იყოს პროექტის ავტორთან.
სასტუმრო შენობა	არქიტექტორი: ნიკოლოზ სებისკვერაძე		
პროექტის მისამართი: ქალაქი თბილისი, ალ. ყავლაშვილის ქუჩა N17; ქალაქი თბილისი, ალექსანდრე ყავლაშვილის N17ა (ს.კ. 01.15.05.014.017)	შემსრულებელი: სალომე სებისკვერაძე	ს.სებ	A3
	შემსრულებელი: გიგა ბერიაშვილი		2026

ძველი-შეთანხმებული;
ბრძანების N 3754677



ახალი



Architects: Sebo Dito

Sebo Dito & Partners	სტადია: არქიტექტურული პროექტი		შენიშვნები
ძვლ. პროექტი 3	არქიტექტორი: დიმიტრი ულიანაშვილი		1. ნახაზზე ზომები მოცემულია მეტრებში მეასედის სიზუსტით. 2. ნახაზის ყველა ცვლილება მშენებლობის ეტაპზე მეთანხმებული უნდა იყოს პროექტის ავტორთან.
სასტუმრო შენობა	არქიტექტორი: ნიკოლოზ საბისჭვერაძე		
პროექტის მისამართი: ქალაქი თბილისი, ალ. ჭავჭავაძე ქუჩა N17; ქალაქი თბილისი, ალექსანდრე ჭავჭავაძის N17ა (ს.კ. 01.15.05.014.017)	შემსრულებელი: სალომე საბისჭვერაძე	ს.საბ	A3
	შემსრულებელი: გეგა ბერიაშვილი		2026

ძველი-შეთანხმებული;
ბრძანების N 3754677

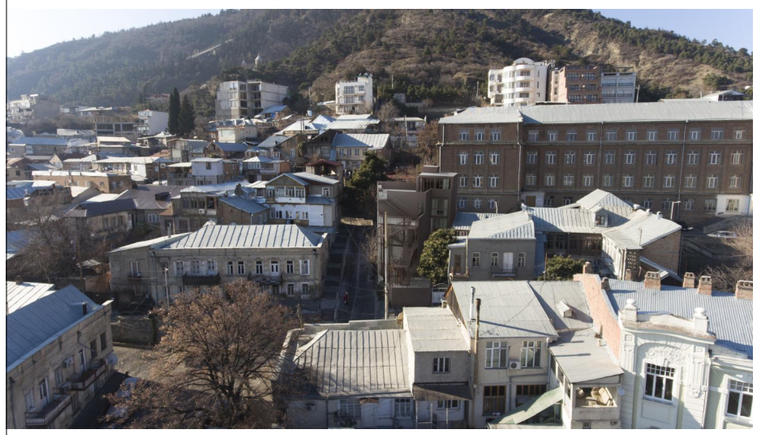

ახალი

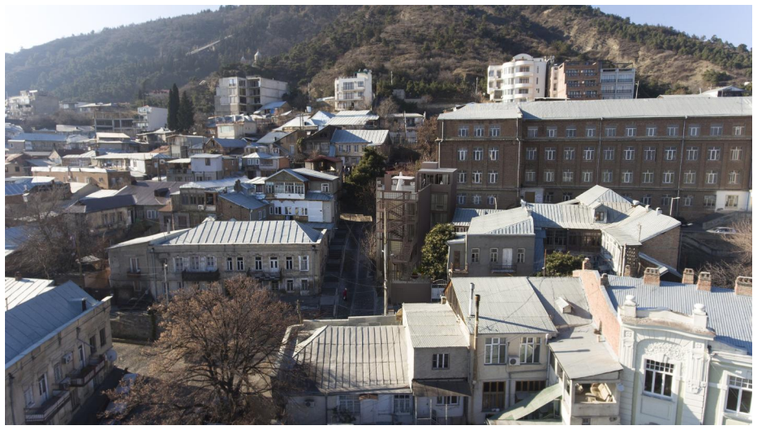

ახალი

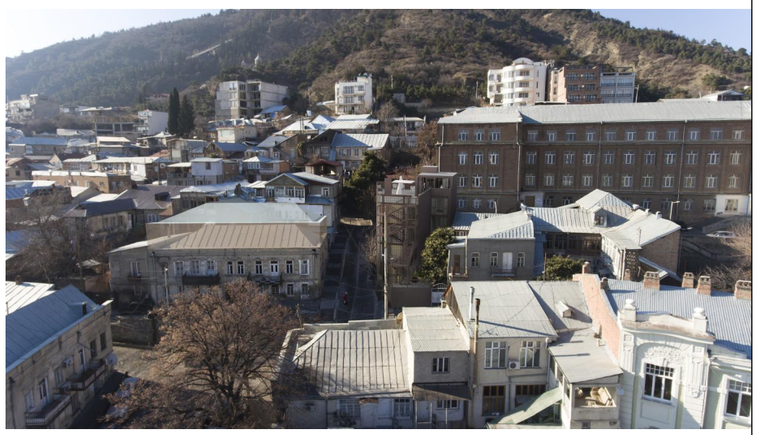

Sebo Dito & Partners	სტადია: არქიტექტურული პროექტი		შენიშვნები
ძვლ. პროექტი 4	არქიტექტორი: დიმიტრი ულიჯამვილი		1. ნახაზზე ზომები მოცემულია მეტრებში მასშტაბის სიზუსტით. 2. ნახაზის ყველა ცვლილება შემნებლობის ეტაპზე მეთანხმებული უნდა იყოს პროექტის ავტორთან.
სასტუმრო შენობა	არქიტექტორი: ნიკოლოზ სებისკვერაძე		
პროექტის მისამართი: ქალაქი თბილისი, ალ. ყაზბეგის ქუჩა N17; ქალაქი თბილისი, ალექსანდრე ყაზბეგის N17ა (ს.კ. 01.15.05.014.017)	შემსრულებელი: სალომე სებისკვერაძე	ს.სებო	A3
	შემსრულებელი: გვანცა ბერიაშვილი		2026

ძველი-შეთანხმებული;
ბრძანების N 3754677



ახალი



ახალი



Sebo Dito & Partners	სტადია: არიზტექტურული პროექტი		შენიშვნები
ძვლ. პროექტი 5	არქიტექტორი: დიმიტრი ულიჯამშილი		1. ნახაზზე ზომები მოცემულია მეტრებში მასშტაბის სიზუსტით. 2. ნახაზის ყველა ცვლილება მშენებლობის ეტაპზე მეთანხმებული უნდა იყოს პროექტის ავტორთან.
სასტუმრო შენობა	არქიტექტორი: ნიკოლოზ საბისაშვილი		
პროექტის მისამართი: ქალაქი თბილისი, ალ. ყავლაშვილის ქუჩა N17; ქალაქი თბილისი, ალექსანდრე ყავლაშვილის N17ა (ს.კ. 01.15.05.014.017)	შემსრულებელი: სალომე საბისაშვილი	ს.საბ	A3
	შემსრულებელი: გვანცა ბერიაშვილი		2026