

ნახაზის დასახელება:

ჭრილი 1-1

ქმპლიკაცია:

პირობითი ნიშნები:

- ნაკვეთის საზღვარი
- მონოლითი
- იატაკის მოჭიმვა
- შემავსებელი
- ჭრილის ხაზი
- ±0.00 კონსტრუქციული ნიშნული
- ±0.00 არქიტექტურული ნიშნული

შენიშვნები

1. ნახაზში შეტანილი ყველა ცვლილება უნდა შეთანხმდეს პროექტის ავტორთან.
2. პროექტში ყველა ზომა მოცემულია სანტიმეტრებში, ნიშნულები მეტრებში
3. შენობის საპროექტო ნული (+0.00) ტოლია:

±0.00 = 436.5

მისამართი

ქ. თბილისი, ვახტანგ ნინუას ქუჩა, 3-8
საკ. კოდი: 01.12.12.001.221 1953.0 მ²

პროექტის სახელწოდება

მრავალბინიანი საცხოვრებელი სახლის არქიტექტურული პროექტი

სტადია	პროექტი	არ
თანამდებობა	გვარი	ხელმოწერა
დირექტორი	გ. გენდელიანი	
არქიტექტორი	ი. გოგოხია	
არქიტექტორი	მ.თოიძე	

საპროექტოს ლოგო

BIJI ARCHITECTURE
ქ. თბილისი, მ. შავიშვილის №1ა
TEL: 595 55-35-74; 599 75-28-88

ფაქვეთა №		მასშტაბი
სტადია	პროექტი	1:160
ფორმატი	ფურცლები	A.63
A-3		2025 წ.

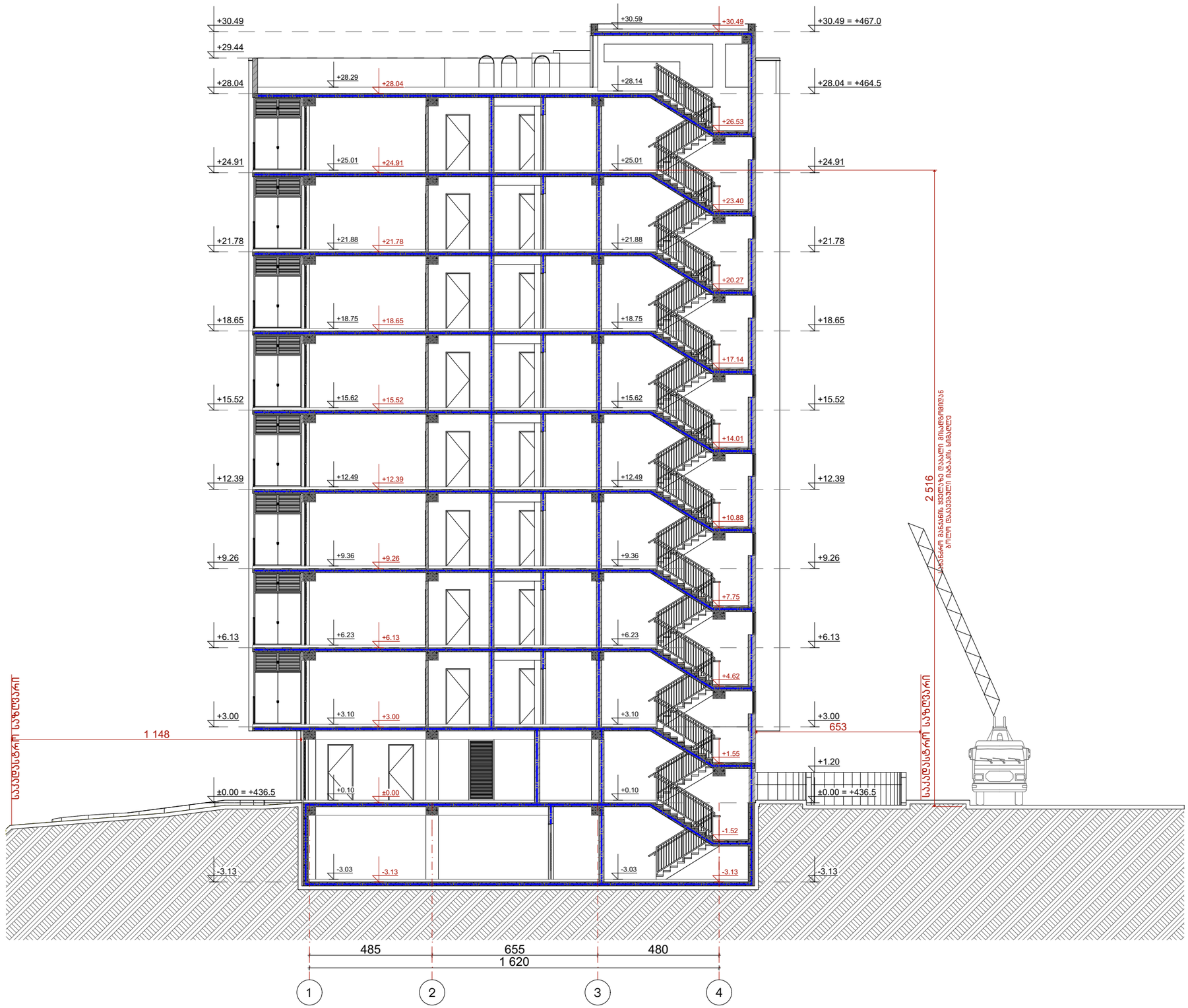

ნახაზის დასახელება:

ჭრილი 2-2

ქმპლიკაცია:

პირობითი ნიშნები:

- ნაკვეთის საზღვარი
- მონოლითი
- იატაკის მოჭიმვა
- შემავსებელი
- ჭრილის ხაზი
- ±0.00 კონსტრუქციული ნიშნული
- ±0.00 არქიტექტურული ნიშნული

შენიშვნები

1. ნახაზში შეტანილი ყველა ცვლილება უნდა შეთანხმდეს პროექტის ავტორთან.
2. პროექტში ყველა ზომა მოცემულია სანტიმეტრებში. ნიშნულები მეტრებში
3. შენობის საპროექტო ნული (+0.00) ტოლია:
±0.00 = 436.5

მისამართი

ქ. თბილისი, ვახტანგ ნინუას ქუჩა, 3-8
საკ. კოდი: 01.12.12.001.221 1953.0 მ²

პროექტის სახელწოდება

მრავალბინიანი საცხოვრებელი სახლის არქიტექტურული პროექტი

სტადია	პროექტი	არ
თანამდებობა	გვარი	ხელმოწერა
დირექტორი	გ. გენდელიანი	
არქიტექტორი	ი. გოგოხია	
არქიტექტორი	მ.თოთიძე	

საპროექტო ლოგო

BIJI ARCHITECTURE
ქ. თბილისი, მ. შავიშვილის №1ა
TEL: 595 55-35-74; 599 75-28-88

დაკვეთა №		მასშტაბი
სტადია	პროექტი	1:160
ფორმატი	ფურცლები	A.64
A-3		2025 წ.

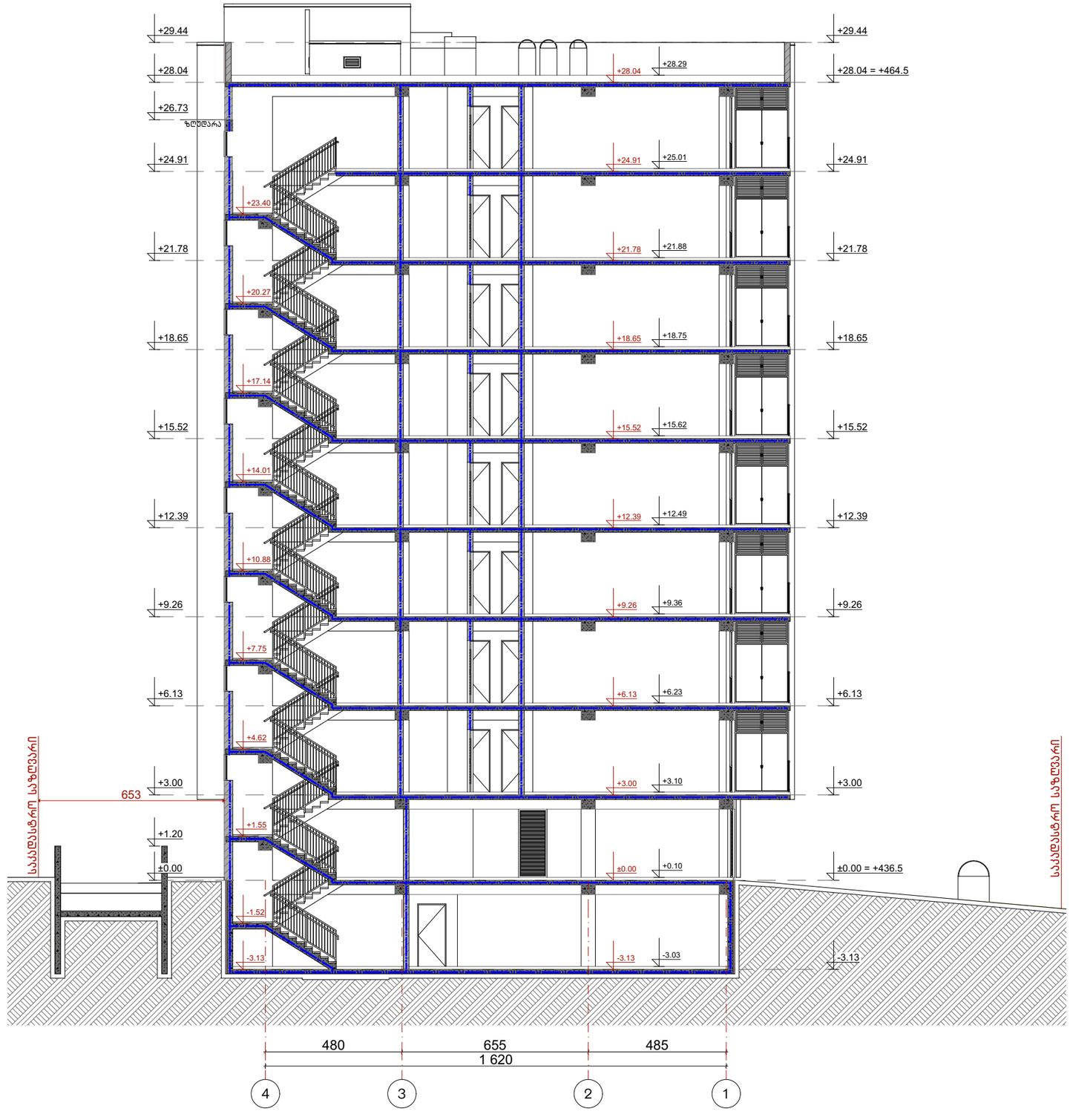

ნახაზის დასახელება:

ჭრილი 2-2

ექსპლიკაცია:

პირობითი ნიშნები:

- ნაკვეთის საზღვარი
- მონოლითი
- იატაკის მოჭიმვა
- შემავსებელი
- ჭრილის ხაზი
- ±0.00 კონსტრუქციული ნიშნული
- ±0.00 არქიტექტურული ნიშნული

შენიშვნები

1. ნახაზში შეტანილი ყველა ცვლილება უნდა შეთანხმდეს პროექტის ავტორთან.
2. პროექტში ყველა ზომა მოცემულია სანტიმეტრებში, ნიშნულები მეტრებში
3. მშენობის საპროექტო ნული (+0.00) ტოლია:

±0.00 = 436.5

მისამართი

ქ. თბილისი, ვახტანგ ნინუას ქუჩა, 3-8
საკ. კოდი: 01.12.12.001.221 1953.0 მ²

პროექტის სახელწოდება

მრავალბინიანი საცხოვრებელი სახლის არქიტექტურული პროექტი

სტადია	პროექტი	არ
თანამდებობა	გვარი	ხელმოწერა
დირექტორი	გ. ბენდელიანი	
არქიტექტორი	ი. გოგოხია	
არქიტექტორი	გ.თოიძე	

საპროექტო ლოგო

BIJI ARCHITECTURE
ქ. თბილისი, მ. შავიშვილის №1ა
TEL: 595 55-35-74; 599 75-28-88

დაკვეთა №		მასშტაბი
სტადია	პროექტი	1:160
ფორმატი	ფურცლები	A.62
A-3		2025 წ.

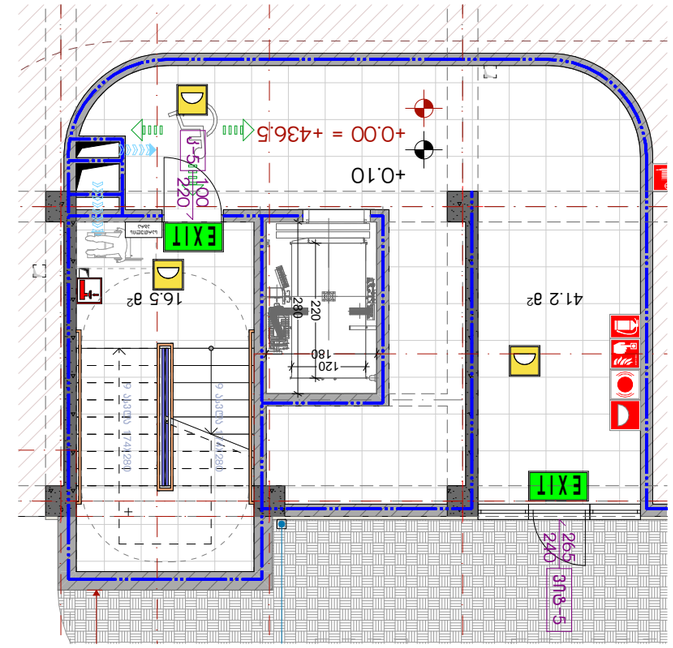

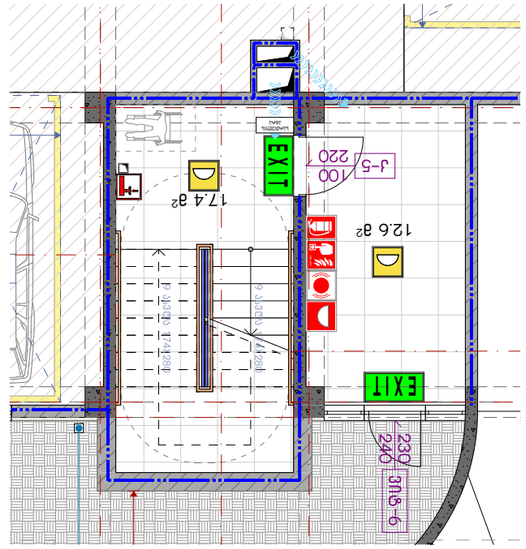

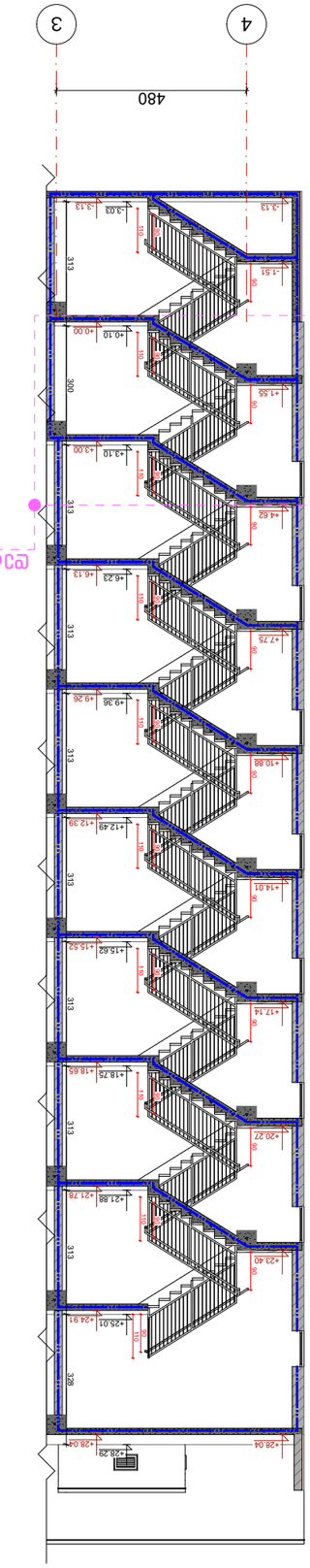

Разрез №1

Ось -3.13 до +24.91 вдоль

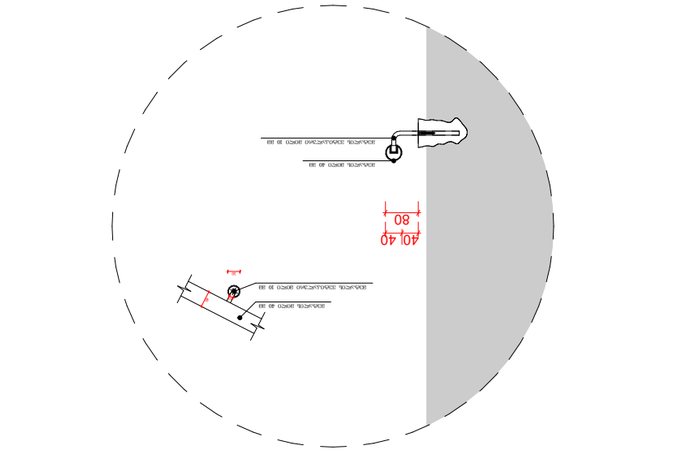

Разрез №1

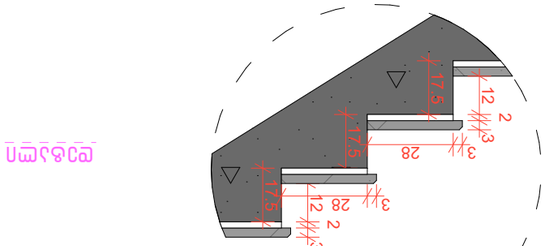

Разрез №2

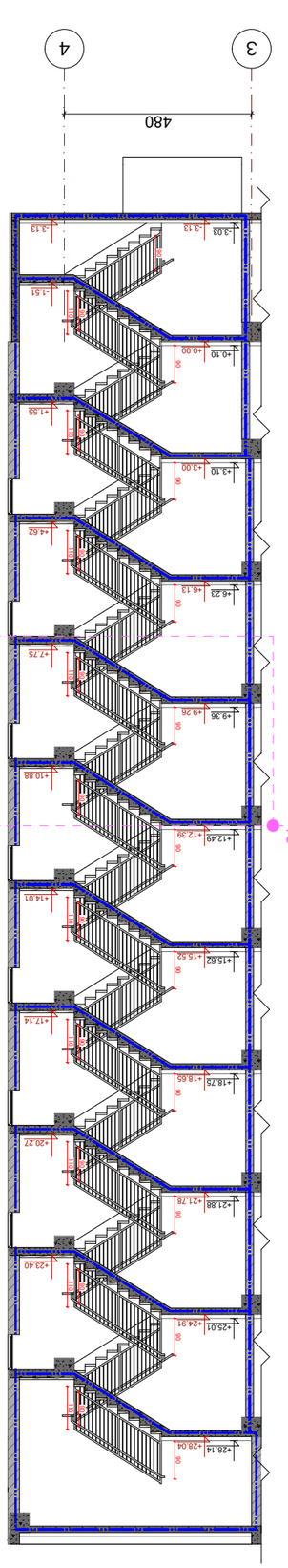

Разрез №2

Ось -3.13 до +28.04 вдоль

Заказчик:	Жилой комплекс «Зеленый квартал»
Адрес объекта:	г. Ташкент, Яккасарайский район, ул. Шота Руставели, 12
Наименование проекта:	Архитектурно-строительный проект многоквартирного жилого дома
Стадия:	Рабочий проект
Наименование чертежа:	Разрезы №1, №2
Масштаб:	1:50
Дата:	03.2025 г.
Лист:	А-3

Проектная организация: ООО «Архитектурное бюро Нур-Строй»
г. Ташкент, ул. Мирабадская, 41, офис 305
Тел.: +998 71 245-67-89, e-mail: info@nur-stroy.uz

Главный архитектор проекта: Каримов Ф. Т.
Главный инженер проекта: Юсупова Н. М.
Начальник отдела: Ахмедов Р. С.
Инженер-конструктор: Ибрагимов А. Х.
Чертил: Мирзаев Д. Ш.

Согласовано: Главный архитектор района Мирабадского района г. Ташкента — Рахимов А. Б., 12.03.2025
Согласовано: Начальник Ташкентского городского управления пожарной безопасности — Полковник внутренней службы Хасанов Ш. Р., 14.03.2025

Примечания:
1. Все размеры даны в миллиметрах, если не указано иное.
2. Отметки даны относительно уровня чистого пола 1-го этажа (±0.00).
3. Ширина маршей лестничных клеток — 1200 мм, ширина площадок — не менее ширины марша.
4. Ограждения лестниц — металлические, высотой 1000 мм, с поручнем из нержавеющей стали.
5. Ступени — бетонные, с противоскользящей насечкой, высота подступенка 150 мм, ширина проступи 300 мм.
6. Двери эвакуационных выходов открываются по направлению выхода из здания.
7. Все строительные материалы должны иметь сертификаты соответствия.
8. Работы выполнять в соответствии с СНиП и ГОСТ.

Условные обозначения:
- Граница разреза
- Ступени
- Площадки
- Ограждение лестницы
- Направление движения
- Отметка уровня пола
- Отметка ±0.00 относительно уровня чистого пола 1-го этажа

Ведомость чертежей:
- А-3 — Разрезы №1, №2 — 1:50, 1:20 — 2025 г.

Изм. | Кол.уч. | Лист | № док. | Подп. | Дата

ARCHITECTURE BUJI

г. Ташкент, ул. Мирабадская, 41, офис 305
Тел.: 596 55-35-74; 599 75-28-88

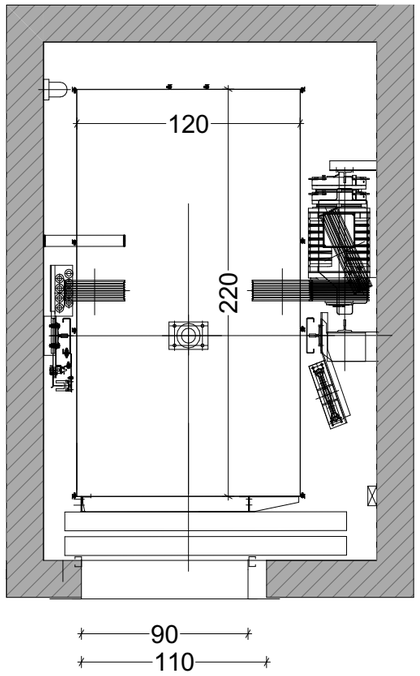

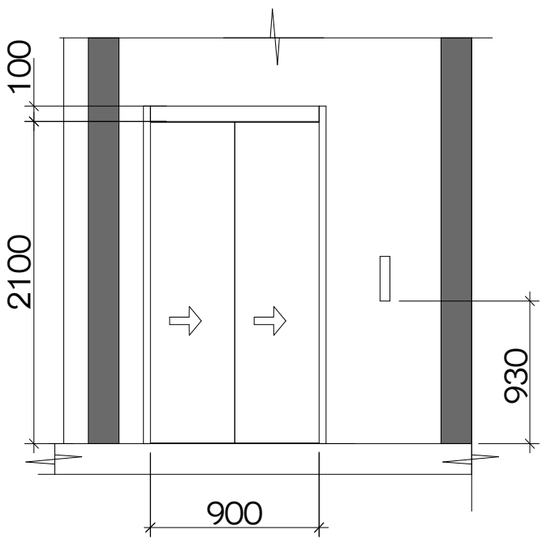

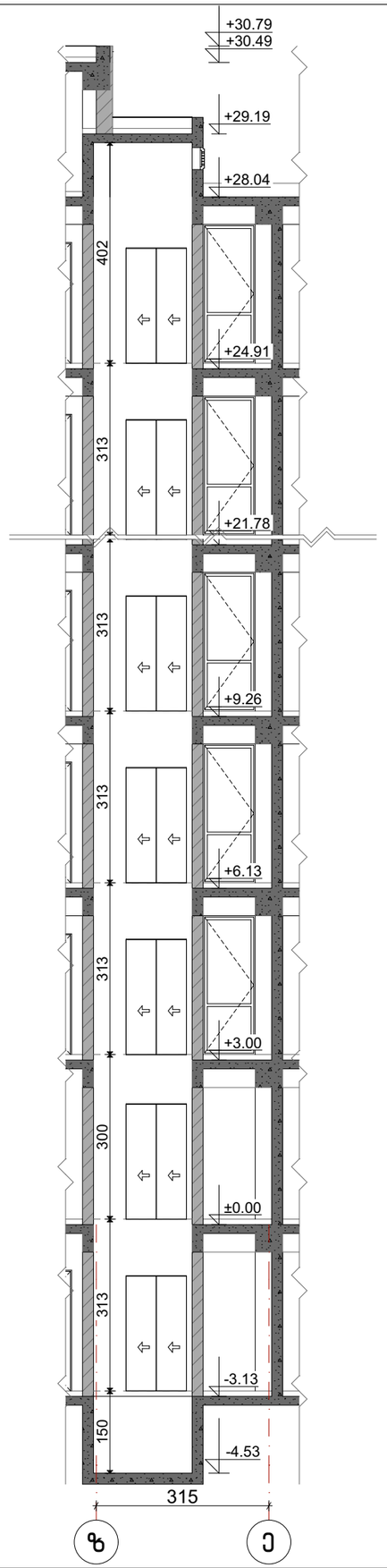

ნახაზის დასახელება:

ლიფტი / კვანძი

ქმსკლიკაცია:

პირობითი ნიშნები:

- ნაკვეთის საზღვარი
- მონოლითი
- იატაკის მოჭიმვა
- შემავსებელი
- ჭრილის ხაზი
- ±0.00 კონსტრუქციული ნიშნული
- ±0.00 არქიტექტურული ნიშნული

შენიშვნები

1. ნახაზში შეტანილი ყველა ცვლილება უნდა შეთანხმდეს პროექტის ავტორთან.
2. პროექტში ყველა ზომა მოცემულია სანტიმეტრებში, ნიშნულები მეტრებში
3. შენობის საპროექტო ნული (+0.00) ტოლია:

±0.00 = 436.5

მისამართი

ქ. თბილისი, ვახტანგ ნინუას ქუჩა, 3-8
საკ. კოდი: 01.12.12.001.221 1953.0 მ²

პროექტის სახელწოდება

მრავალბინიანი საცხოვრებელი სახლის არქიტექტურული პროექტი

სტადია	პროექტი	არ
თანამდებობა	გვარი	ხელმოწერა
დირექტორი	გ. ბენდელიანი	
არქიტექტორი	ი. ბოგოხია	
არქიტექტორი	მ.თოიძე	

საპროექტო ლოგო

BIJI ARCHITECTURE
ქ. თბილისი, მ. შავიშვილის №1ა
TEL: 595 55-35-74; 599 75-28-88

დაკვეთა №		მასშტაბი
სტადია	პროექტი	1:100, 1:50, ~~1:40~~
ფორმატი	ფურცლები	~~A1~~
A-3		2025 წ.