WERKRAUM
DESIGN ARCHITECTURE

მრავალბინიანი საცხოვრებელი სახლი

ქ. თბილისი, ქვემო გომის ჩიხი №4, ს/კ: 01.18.03.070.012

2025

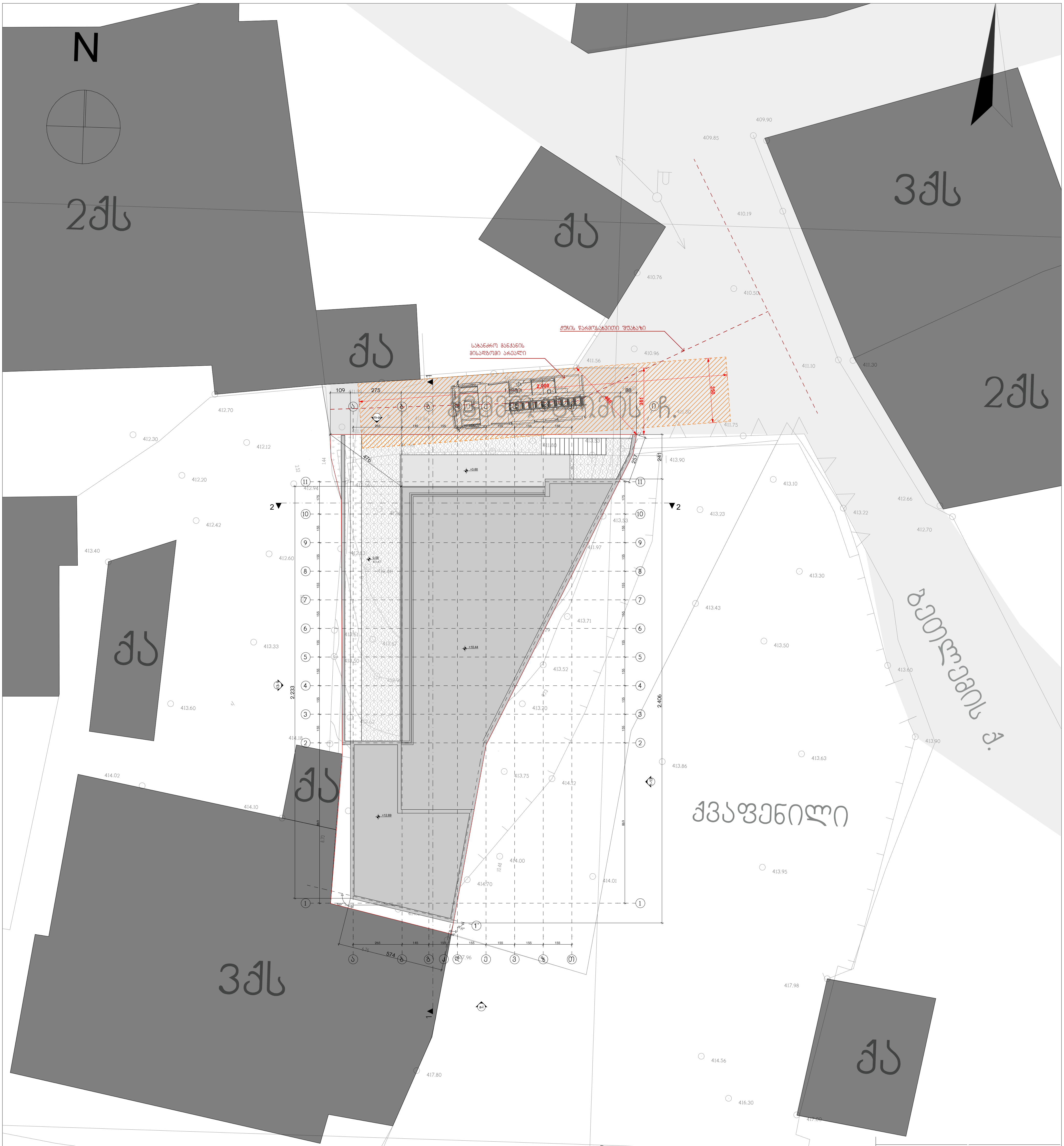

WERKRAUM
DESIG NARCHITECTURE

სასტუმრო

ქალაქი თბილისი
ქვემო გომის ჩიხი № 4
ს.კ. (01.18.03.070.012)

გენ-გეგმა (სახანძრო უსაფრთხოება)
ნახაზი

არქიტექტურული ნაწილი

1:200
მასშტაბი

პრ.მთ.არქ.	კ.კახიშვილი
პრ.არქ.	ლ. გოგლიძე
პრ.მთ.კონსტრ.	ე. წოწერია

შეასრულა	ლ. გოგლიძე
შეამოწმა	კ.კახიშვილი

ფურცელი A-12-ს ფურცლები

შ.პ.ს. "WERK" - 405001082
ცაგარელის ქ. 6
0194 თბილისი
საქართველო

T +995 595 220 600
kk@werk-raum.com
ms@werk-raum.com
www.werk-raum.com

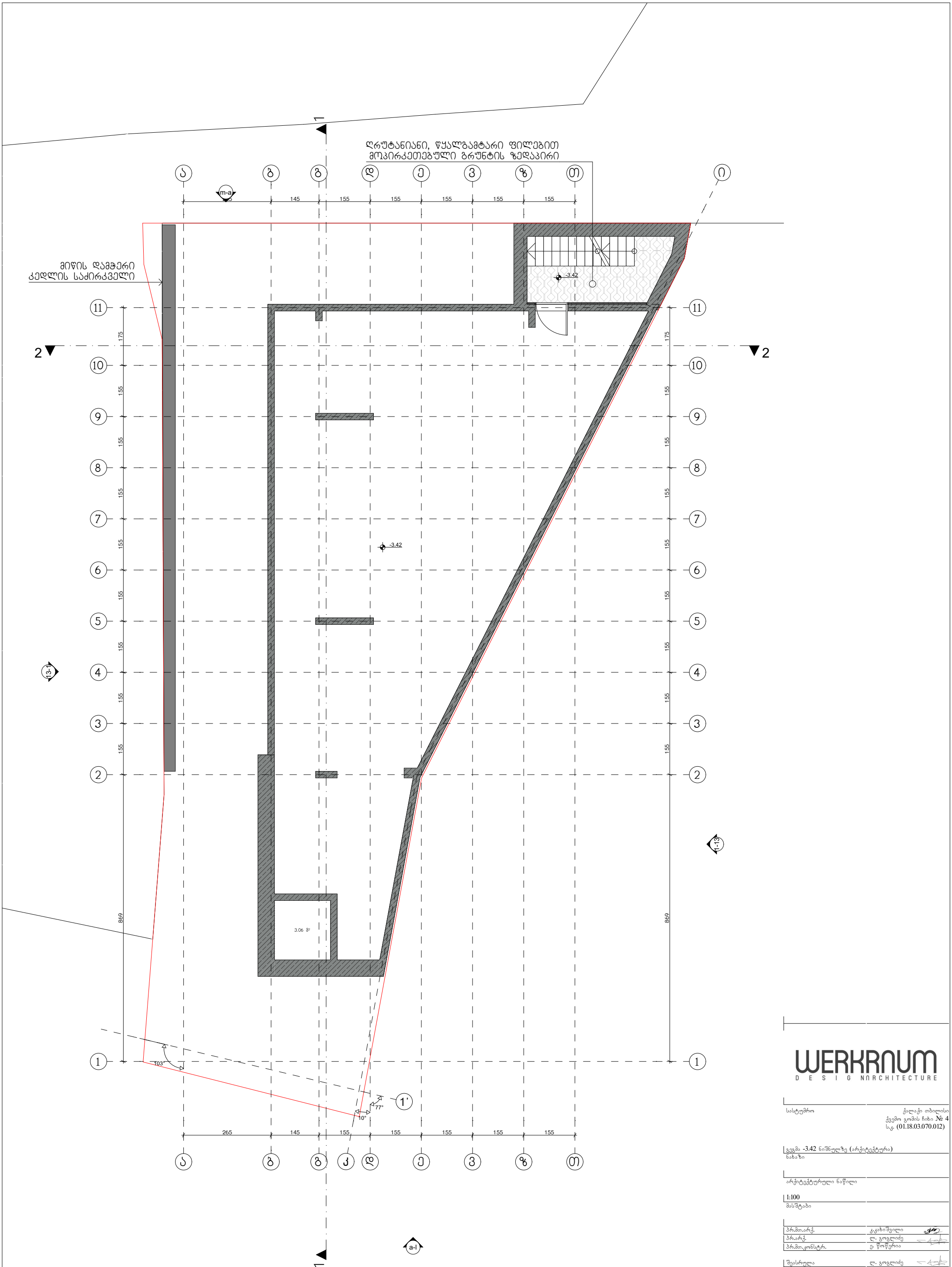

WERKRAUM
DESIGN ARCHITECTURE

სასტუმრო
ქალაქი თბილისი
ქვემო გომის ჩიხი № 4
ს.კ. (01.18.03.070.012)

გეგმა -3.42 ნიშნულზე (არქიტექტურა)
ნახაზი

არქიტექტურული ნაწილი

1:100
მასშტაბი

პრ.მთ.არქ.	კ.კახიშვილი
პრ.არქ.	ლ. გოგლიძე
პრ.მთ.კონსტრ.	ე. წოწერია
შეასრულა	ლ. გოგლიძე
შეამოწმა	კ.კახიშვილი

ფურცელი A-101-ა
ფურცლები

შ.პ.ს. "WERK" - 405001082
ცოგარელის ქ. 6
0194 თბილისი
საქართველო

T +995 595 220 600
kk@werk-raum.com
ms@werk-raum.com
www.werk-raum.com

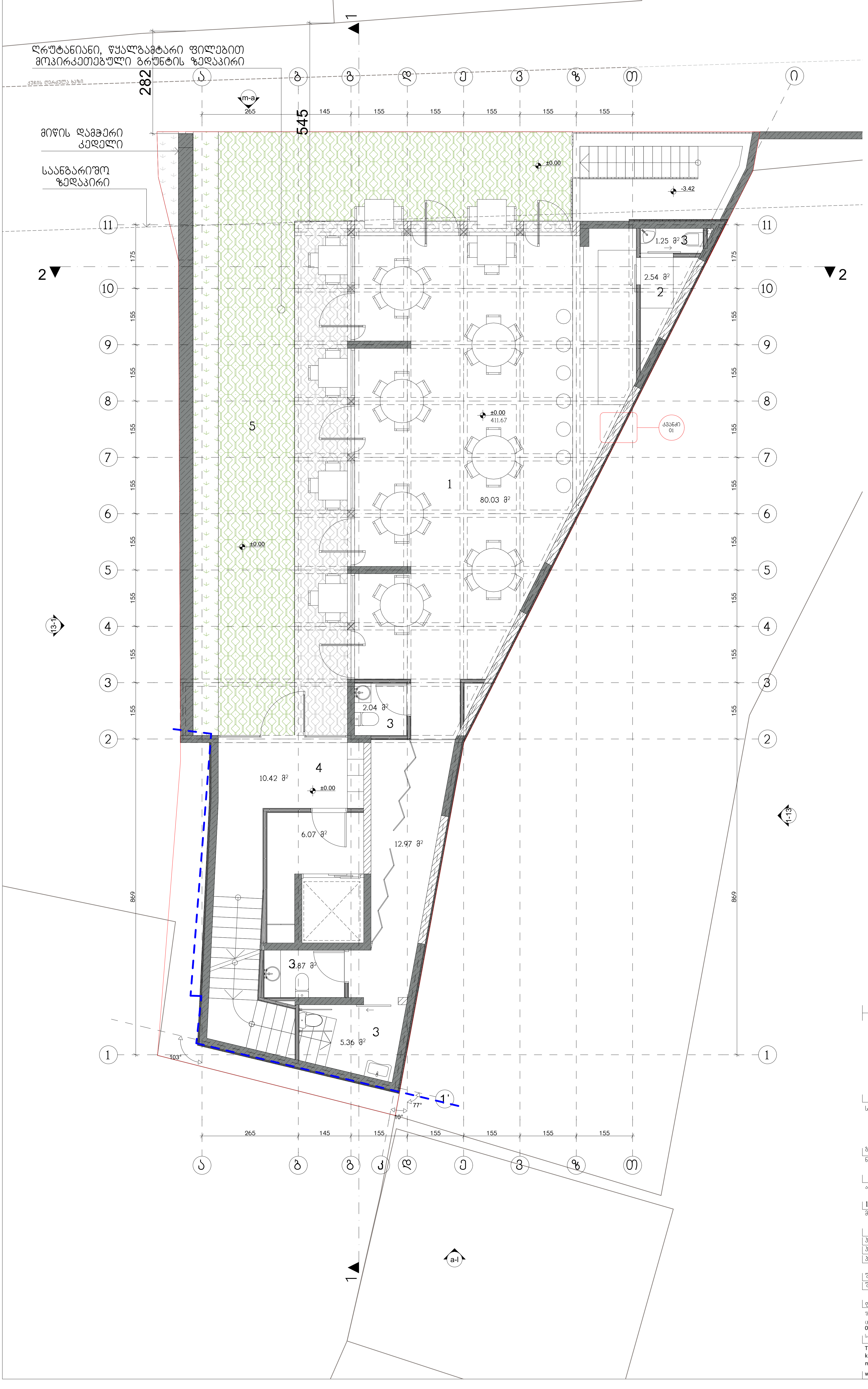

ექსპლიკაცია

1. საერთო სივრცე
   50.03 მ²
2. სამზარეულო
   2.54 მ²
3. WC
   11.51 მ²
4. სადარბაზო
   16.49 მ²
5. ეზო
   86.80 მ²

WERKRAUM
DESIG NARCHITECTURE

სასტუმრო

ქალაქი თბილისი
ქვემო გომის ჩიხი № 4
ს.კ. (01.18.03.070.012)

გეგმა ±0.00 ნიშნულზე (არქიტექტურა)
ნახაზი

არქიტექტურული ნაწილი

1:100
მასშტაბი

პრ.მთ.არქ.	კ.კახიშვილი
პრ.არქ.	ლ. გოგლიძე
პრ.მთ.კონსტრ.	ე. წოწერია
შეასრულა	ლ. გოგლიძე
შეამოწმა	კ.კახიშვილი

ფურცელი A-102-ა
ფურცლები

შ.პ.ს. "WERK" - 405001082
ცაგარელის ქ. 6
0194 თბილისი
საქართველო

T +995 595 220 600
kk@werk-raum.com
ms@werk-raum.com

www.werk-raum.com

ექსპლიკაცია

1. საერთო ოთახი
2. სამზარეულო
3. საძინებელი
4. WC
5. დერეფანი
6. კიბის უჯრედი



WERKRAUM
DESIGNARCHITECTURE

სასტუმრო — ქალაქი თბილისი
ქვემო გომის ჩიხი № 4
ს.კ. (01.18.03.070.012)

გეგმა +3.60 ნიშნულზე (არქიტექტურა)
ნახაზი

არქიტექტურული ნაწილი

1:100
მასშტაბი

პრ.მთ.არქ.	კ.კახიშვილი
პრ.არქ.	ლ. გოგლიძე
პრ.მთ.კონსტრ.	ე. წოწერია
შეასრულა	ლ. გოგლიძე
შეამოწმა	კ.კახიშვილი

ფურცელი A-103-ა — ფურცლები

შ.პ.ს. "WERK" - 405001082
ცოგარელის ქ. 6
0194 თბილისი
საქართველო

T +995 595 220 600
kk@werk-raum.com
ms@werk-raum.com

www.werk-raum.com

ექსპლიკაცია

1. საერთო ოთახი
2. სამზარეულო
3. საძინებელი
4. WC
5. დერეფანი
6. კიბის უჯრედი



WERKRAUM
DESIGN ARCHITECTURE

სასტუმრო
ქალაქი თბილისი
ქვემო გომის ჩიხი № 4
ს.კ. (01.18.03.070.012)

გეგმა +7.02 ნიშნულზე (არქიტექტურა)
ნახაზი

არქიტექტურული ნაწილი

1:100
მასშტაბი

პრ.მთ.არქ.	კ.კახიშვილი
პრ.არქ.	ლ. გოგლიძე
პრ.მთ.კონსტრ.	ე. წოწერია
შეასრულა	ლ. გოგლიძე
შეამოწმა	კ.კახიშვილი

ფურცელი A-104-ა
ფურცლები

შ.პ.ს. "WERK" - 405001082
ცოგარელის ქ. 6
0194 თბილისი
საქართველო

T +995 595 220 600
kk@werk-raum.com
ms@werk-raum.com
www.werk-raum.com

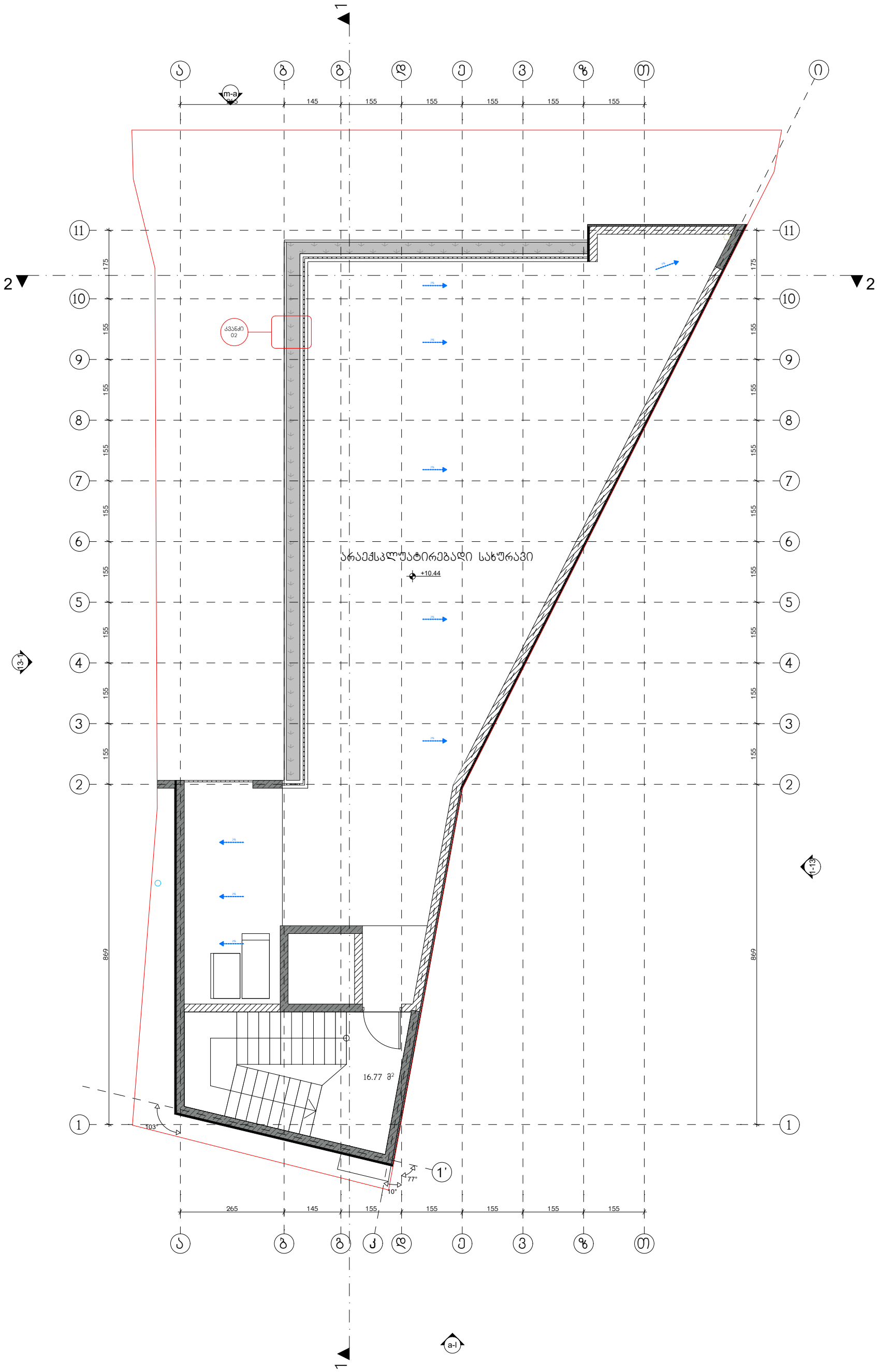

WERKRAUM
DESIGNARCHITECTURE

სასტუმრო
ქალაქი თბილისი
ქვემო გომის ჩიხი № 4
ს.კ. (01.18.03.070.012)

გეგმა +10.44 ნიშნულზე (არქიტექტურა)
ნახაზი

არქიტექტურული ნაწილი

1:100
მასშტაბი

პრ.მთ.არქ.	კ.კახიშვილი
პრ.არქ.	ლ. გოგლიძე
პრ.მთ.კონსტრ.	ე. წოწერია
შეასრულა	ლ. გოგლიძე
შეამოწმა	კ.კახიშვილი

ფურცელი A-105-ა
ფურცლები

შ.პ.ს. "WERK" - 405001082
ცოგარელის ქ. 6
0194 თბილისი
საქართველო

T +995 595 220 600
kk@werk-raum.com
ms@werk-raum.com

www.werk-raum.com

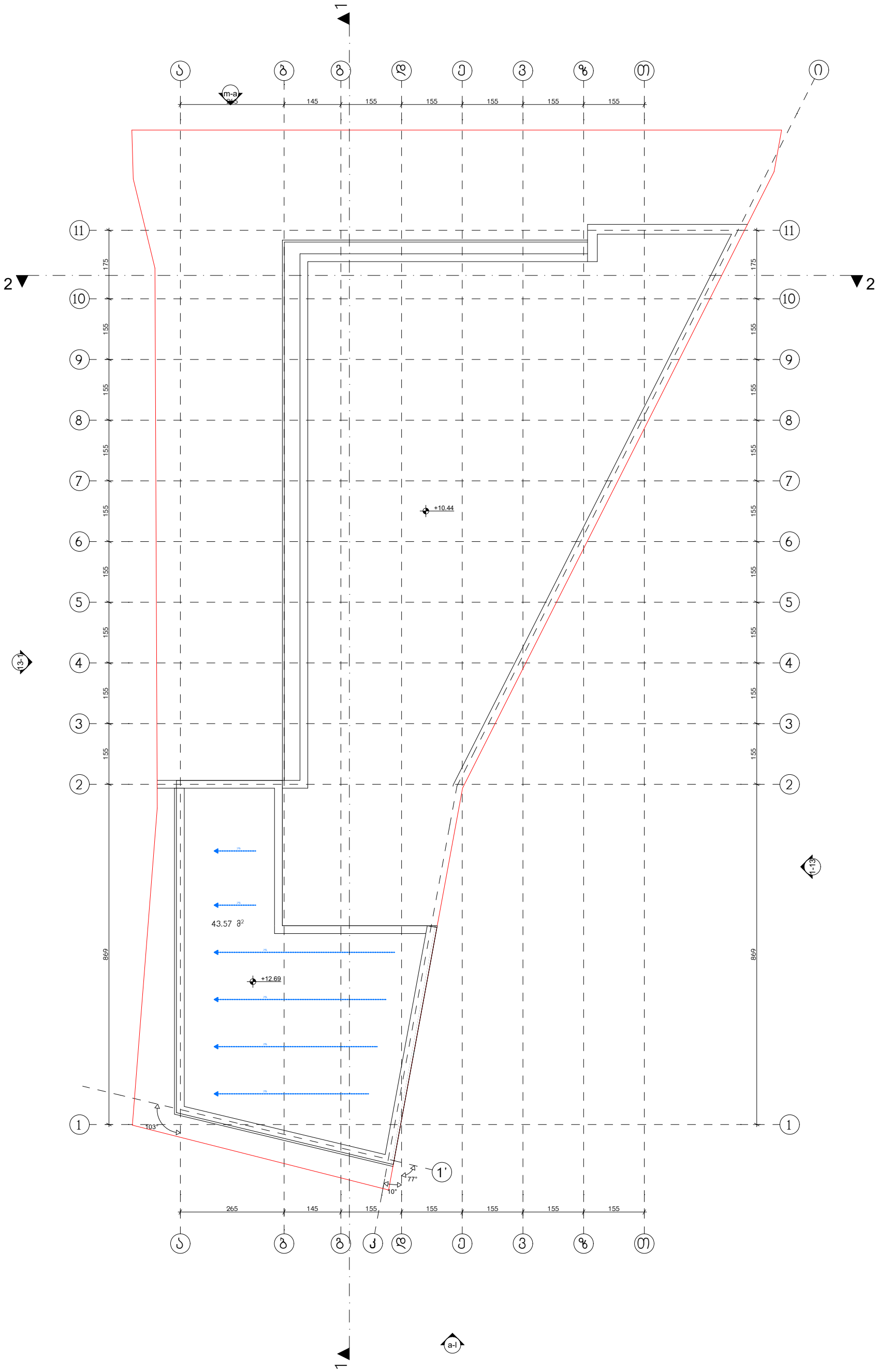
1
2
2
1-1
1-13
a-I
1
1'
m-a
+10.44
+12.69
43.57 მ²
103°
77°
10°
265
145
155
155
155
155
155
155
175
155
155
155
155
155
155

WERKRAUM
D E S I G N A R C H I T E C T U R E

Bauherr	Bauvorhaben
	Neubau Einfamilienhaus mit Garage und Anbau Flst. 4 (01.18.03.70.012)
Gemarkung	Bebauungsplan "Hinterm Kirchhof" (rechtskräftig) -3.42
Maßstab	Datum
1:100	05.04.2024
Index	Änderungen
a	Grenzabstand Garage
b	Grenzabstand Garage
c	Grenzabstand Garage
d	Grenzabstand Garage
e	Grenzabstand Garage
f	Grenzabstand Garage
g	Grenzabstand Garage
h	Grenzabstand Garage
i	Grenzabstand Garage
j	Grenzabstand Garage
k	Grenzabstand Garage
l	Grenzabstand Garage
m	Grenzabstand Garage
n	Grenzabstand Garage
o	Grenzabstand Garage
p	Grenzabstand Garage
q	Grenzabstand Garage
r	Grenzabstand Garage
s	Grenzabstand Garage
t	Grenzabstand Garage
u	Grenzabstand Garage
v	Grenzabstand Garage
w	Grenzabstand Garage
x	Grenzabstand Garage
y	Grenzabstand Garage
z	Grenzabstand Garage
aa	Grenzabstand Garage
ab	Grenzabstand Garage
ac	Grenzabstand Garage
ad	Grenzabstand Garage
ae	Grenzabstand Garage
af	Grenzabstand Garage
ag	Grenzabstand Garage
ah	Grenzabstand Garage
ai	Grenzabstand Garage
aj	Grenzabstand Garage
ak	Grenzabstand Garage
al	Grenzabstand Garage
am	Grenzabstand Garage
an	Grenzabstand Garage
ao	Grenzabstand Garage
ap	Grenzabstand Garage
aq	Grenzabstand Garage
ar	Grenzabstand Garage
as	Grenzabstand Garage
at	Grenzabstand Garage
au	Grenzabstand Garage
av	Grenzabstand Garage
aw	Grenzabstand Garage
ax	Grenzabstand Garage
ay	Grenzabstand Garage
az	Grenzabstand Garage
ba	Grenzabstand Garage
bb	Grenzabstand Garage
bc	Grenzabstand Garage
bd	Grenzabstand Garage
be	Grenzabstand Garage
bf	Grenzabstand Garage
bg	Grenzabstand Garage
bh	Grenzabstand Garage
bi	Grenzabstand Garage
bj	Grenzabstand Garage
bk	Grenzabstand Garage
bl	Grenzabstand Garage
bm	Grenzabstand Garage
bn	Grenzabstand Garage
bo	Grenzabstand Garage
bp	Grenzabstand Garage
bq	Grenzabstand Garage
br	Grenzabstand Garage
bs	Grenzabstand Garage
bt	Grenzabstand Garage
bu	Grenzabstand Garage
bv	Grenzabstand Garage
bw	Grenzabstand Garage
bx	Grenzabstand Garage
by	Grenzabstand Garage
bz	Grenzabstand Garage
ca	Grenzabstand Garage
cb	Grenzabstand Garage
cc	Grenzabstand Garage
cd	Grenzabstand Garage
ce	Grenzabstand Garage
cf	Grenzabstand Garage
cg	Grenzabstand Garage
ch	Grenzabstand Garage
ci	Grenzabstand Garage
cj	Grenzabstand Garage
ck	Grenzabstand Garage
cl	Grenzabstand Garage
cm	Grenzabstand Garage
cn	Grenzabstand Garage
co	Grenzabstand Garage
cp	Grenzabstand Garage
cq	Grenzabstand Garage
cr	Grenzabstand Garage
cs	Grenzabstand Garage
ct	Grenzabstand Garage
cu	Grenzabstand Garage
cv	Grenzabstand Garage
cw	Grenzabstand Garage
cx	Grenzabstand Garage
cy	Grenzabstand Garage
cz	Grenzabstand Garage
da	Grenzabstand Garage
db	Grenzabstand Garage
dc	Grenzabstand Garage
dd	Grenzabstand Garage
de	Grenzabstand Garage
df	Grenzabstand Garage
dg	Grenzabstand Garage
dh	Grenzabstand Garage
di	Grenzabstand Garage
dj	Grenzabstand Garage
dk	Grenzabstand Garage
dl	Grenzabstand Garage
dm	Grenzabstand Garage
dn	Grenzabstand Garage
do	Grenzabstand Garage
dp	Grenzabstand Garage
dq	Grenzabstand Garage
dr	Grenzabstand Garage
ds	Grenzabstand Garage
dt	Grenzabstand Garage
du	Grenzabstand Garage
dv	Grenzabstand Garage
dw	Grenzabstand Garage
dx	Grenzabstand Garage
dy	Grenzabstand Garage
dz	Grenzabstand Garage
ea	Grenzabstand Garage
eb	Grenzabstand Garage
ec	Grenzabstand Garage
ed	Grenzabstand Garage
ee	Grenzabstand Garage
ef	Grenzabstand Garage
eg	Grenzabstand Garage
eh	Grenzabstand Garage
ei	Grenzabstand Garage
ej	Grenzabstand Garage
ek	Grenzabstand Garage
el	Grenzabstand Garage
em	Grenzabstand Garage
en	Grenzabstand Garage
eo	Grenzabstand Garage
ep	Grenzabstand Garage
eq	Grenzabstand Garage
er	Grenzabstand Garage
es	Grenzabstand Garage
et	Grenzabstand Garage
eu	Grenzabstand Garage
ev	Grenzabstand Garage
ew	Grenzabstand Garage
ex	Grenzabstand Garage
ey	Grenzabstand Garage
ez	Grenzabstand Garage
fa	Grenzabstand Garage
fb	Grenzabstand Garage
fc	Grenzabstand Garage
fd	Grenzabstand Garage
fe	Grenzabstand Garage
ff	Grenzabstand Garage
fg	Grenzabstand Garage
fh	Grenzabstand Garage
fi	Grenzabstand Garage
fj	Grenzabstand Garage
fk	Grenzabstand Garage
fl	Grenzabstand Garage
fm	Grenzabstand Garage
fn	Grenzabstand Garage
fo	Grenzabstand Garage
fp	Grenzabstand Garage
fq	Grenzabstand Garage
fr	Grenzabstand Garage
fs	Grenzabstand Garage
ft	Grenzabstand Garage
fu	Grenzabstand Garage
fv	Grenzabstand Garage
fw	Grenzabstand Garage
fx	Grenzabstand Garage
fy	Grenzabstand Garage
fz	Grenzabstand Garage
ga	Grenzabstand Garage
gb	Grenzabstand Garage
gc	Grenzabstand Garage
gd	Grenzabstand Garage
ge	Grenzabstand Garage
gf	Grenzabstand Garage
gg	Grenzabstand Garage
gh	Grenzabstand Garage
gi	Grenzabstand Garage
gj	Grenzabstand Garage
gk	Grenzabstand Garage
gl	Grenzabstand Garage
gm	Grenzabstand Garage
gn	Grenzabstand Garage
go	Grenzabstand Garage
gp	Grenzabstand Garage
gq	Grenzabstand Garage
gr	Grenzabstand Garage
gs	Grenzabstand Garage
gt	Grenzabstand Garage
gu	Grenzabstand Garage
gv	Grenzabstand Garage
gw	Grenzabstand Garage
gx	Grenzabstand Garage
gy	Grenzabstand Garage
gz	Grenzabstand Garage
ha	Grenzabstand Garage
hb	Grenzabstand Garage
hc	Grenzabstand Garage
hd	Grenzabstand Garage
he	Grenzabstand Garage
hf	Grenzabstand Garage
hg	Grenzabstand Garage
hh	Grenzabstand Garage
hi	Grenzabstand Garage
hj	Grenzabstand Garage
hk	Grenzabstand Garage
hl	Grenzabstand Garage
hm	Grenzabstand Garage
hn	Grenzabstand Garage
ho	Grenzabstand Garage
hp	Grenzabstand Garage
hq	Grenzabstand Garage
hr	Grenzabstand Garage
hs	Grenzabstand Garage
ht	Grenzabstand Garage
hu	Grenzabstand Garage
hv	Grenzabstand Garage
hw	Grenzabstand Garage
hx	Grenzabstand Garage
hy	Grenzabstand Garage
hz	Grenzabstand Garage
ia	Grenzabstand Garage
ib	Grenzabstand Garage
ic	Grenzabstand Garage
id	Grenzabstand Garage
ie	Grenzabstand Garage
if	Grenzabstand Garage
ig	Grenzabstand Garage
ih	Grenzabstand Garage
ii	Grenzabstand Garage
ij	Grenzabstand Garage
ik	Grenzabstand Garage
il	Grenzabstand Garage
im	Grenzabstand Garage
in	Grenzabstand Garage
io	Grenzabstand Garage
ip	Grenzabstand Garage
iq	Grenzabstand Garage
ir	Grenzabstand Garage
is	Grenzabstand Garage
it	Grenzabstand Garage
iu	Grenzabstand Garage
iv	Grenzabstand Garage
iw	Grenzabstand Garage
ix	Grenzabstand Garage
iy	Grenzabstand Garage
iz	Grenzabstand Garage
ja	Grenzabstand Garage
jb	Grenzabstand Garage
jc	Grenzabstand Garage
jd	Grenzabstand Garage
je	Grenzabstand Garage
jf	Grenzabstand Garage
jg	Grenzabstand Garage
jh	Grenzabstand Garage
ji	Grenzabstand Garage
jj	Grenzabstand Garage
jk	Grenzabstand Garage
jl	Grenzabstand Garage
jm	Grenzabstand Garage
jn	Grenzabstand Garage
jo	Grenzabstand Garage
jp	Grenzabstand Garage
jq	Grenzabstand Garage
jr	Grenzabstand Garage
js	Grenzabstand Garage
jt	Grenzabstand Garage
ju	Grenzabstand Garage
jv	Grenzabstand Garage
jw	Grenzabstand Garage
jx	Grenzabstand Garage
jy	Grenzabstand Garage
jz	Grenzabstand Garage
ka	Grenzabstand Garage
kb	Grenzabstand Garage
kc	Grenzabstand Garage
kd	Grenzabstand Garage
ke	Grenzabstand Garage
kf	Grenzabstand Garage
kg	Grenzabstand Garage
kh	Grenzabstand Garage
ki	Grenzabstand Garage
kj	Grenzabstand Garage
kk	Grenzabstand Garage
kl	Grenzabstand Garage
km	Grenzabstand Garage
kn	Grenzabstand Garage
ko	Grenzabstand Garage
kp	Grenzabstand Garage
kq	Grenzabstand Garage
kr	Grenzabstand Garage
ks	Grenzabstand Garage
kt	Grenzabstand Garage
ku	Grenzabstand Garage
kv	Grenzabstand Garage
kw	Grenzabstand Garage
kx	Grenzabstand Garage
ky	Grenzabstand Garage
kz	Grenzabstand Garage
la	Grenzabstand Garage
lb	Grenzabstand Garage
lc	Grenzabstand Garage
ld	Grenzabstand Garage
le	Grenzabstand Garage
lf	Grenzabstand Garage
lg	Grenzabstand Garage
lh	Grenzabstand Garage
li	Grenzabstand Garage
lj	Grenzabstand Garage
lk	Grenzabstand Garage
ll	Grenzabstand Garage
lm	Grenzabstand Garage
ln	Grenzabstand Garage
lo	Grenzabstand Garage
lp	Grenzabstand Garage
lq	Grenzabstand Garage
lr	Grenzabstand Garage
ls	Grenzabstand Garage
lt	Grenzabstand Garage
lu	Grenzabstand Garage
lv	Grenzabstand Garage
lw	Grenzabstand Garage
lx	Grenzabstand Garage
ly	Grenzabstand Garage
lz	Grenzabstand Garage
ma	Grenzabstand Garage
mb	Grenzabstand Garage
mc	Grenzabstand Garage
md	Grenzabstand Garage
me	Grenzabstand Garage
mf	Grenzabstand Garage
mg	Grenzabstand Garage
mh	Grenzabstand Garage
mi	Grenzabstand Garage
mj	Grenzabstand Garage
mk	Grenzabstand Garage
ml	Grenzabstand Garage
mm	Grenzabstand Garage
mn	Grenzabstand Garage
mo	Grenzabstand Garage
mp	Grenzabstand Garage
mq	Grenzabstand Garage
mr	Grenzabstand Garage
ms	Grenzabstand Garage
mt	Grenzabstand Garage
mu	Grenzabstand Garage
mv	Grenzabstand Garage
mw	Grenzabstand Garage
mx	Grenzabstand Garage
my	Grenzabstand Garage
mz	Grenzabstand Garage
na	Grenzabstand Garage
nb	Grenzabstand Garage
nc	Grenzabstand Garage
nd	Grenzabstand Garage
ne	Grenzabstand Garage
nf	Grenzabstand Garage
ng	Grenzabstand Garage
nh	Grenzabstand Garage
ni	Grenzabstand Garage
nj	Grenzabstand Garage
nk	Grenzabstand Garage
nl	Grenzabstand Garage
nm	Grenzabstand Garage
nn	Grenzabstand Garage
no	Grenzabstand Garage
np	Grenzabstand Garage
nq	Grenzabstand Garage
nr	Grenzabstand Garage
ns	Grenzabstand Garage
nt	Grenzabstand Garage
nu	Grenzabstand Garage
nv	Grenzabstand Garage
nw	Grenzabstand Garage
nx	Grenzabstand Garage
ny	Grenzabstand Garage
nz	Grenzabstand Garage
oa	Grenzabstand Garage
ob	Grenzabstand Garage
oc	Grenzabstand Garage
od	Grenzabstand Garage
oe	Grenzabstand Garage
of	Grenzabstand Garage
og	Grenzabstand Garage
oh	Grenzabstand Garage
oi	Grenzabstand Garage
oj	Grenzabstand Garage
ok	Grenzabstand Garage
ol	Grenzabstand Garage
om	Grenzabstand Garage
on	Grenzabstand Garage
oo	Grenzabstand Garage
op	Grenzabstand Garage
oq	Grenzabstand Garage
or	Grenzabstand Garage
os	Grenzabstand Garage
ot	Grenzabstand Garage
ou	Grenzabstand Garage
ov	Grenzabstand Garage
ow	Grenzabstand Garage
ox	Grenzabstand Garage
oy	Grenzabstand Garage
oz	Grenzabstand Garage
pa	Grenzabstand Garage
pb	Grenzabstand Garage
pc	Grenzabstand Garage
pd	Grenzabstand Garage
pe	Grenzabstand Garage
pf	Grenzabstand Garage
pg	Grenzabstand Garage
ph	Grenzabstand Garage
pi	Grenzabstand Garage
pj	Grenzabstand Garage
pk	Grenzabstand Garage
pl	Grenzabstand Garage
pm	Grenzabstand Garage
pn	Grenzabstand Garage
po	Grenzabstand Garage
pp	Grenzabstand Garage
pq	Grenzabstand Garage
pr	Grenzabstand Garage
ps	Grenzabstand Garage
pt	Grenzabstand Garage
pu	Grenzabstand Garage
pv	Grenzabstand Garage
pw	Grenzabstand Garage
px	Grenzabstand Garage
py	Grenzabstand Garage
pz	Grenzabstand Garage
qa	Grenzabstand Garage
qb	Grenzabstand Garage
qc	Grenzabstand Garage
qd	Grenzabstand Garage
qe	Grenzabstand Garage
qf	Grenzabstand Garage
qg	Grenzabstand Garage
qh	Grenzabstand Garage
qi	Grenzabstand Garage
qj	Grenzabstand Garage
qk	Grenzabstand Garage
ql	Grenzabstand Garage
qm	Grenzabstand Garage
qn	Grenzabstand Garage
qo	Grenzabstand Garage
qp	Grenzabstand Garage
qq	Grenzabstand Garage
qr	Grenzabstand Garage
qs	Grenzabstand Garage
qt	Grenzabstand Garage
qu	Grenzabstand Garage
qv	Grenzabstand Garage
qw	Grenzabstand Garage
qx	Grenzabstand Garage
qy	Grenzabstand Garage
qz	Grenzabstand Garage
ra	Grenzabstand Garage
rb	Grenzabstand Garage
rc	Grenzabstand Garage
rd	Grenzabstand Garage
re	Grenzabstand Garage
rf	Grenzabstand Garage
rg	Grenzabstand Garage
rh	Grenzabstand Garage
ri	Grenzabstand Garage
rj	Grenzabstand Garage
rk	Grenzabstand Garage
rl	Grenzabstand Garage
rm	Grenzabstand Garage
rn	Grenzabstand Garage
ro	Grenzabstand Garage
rp	Grenzabstand Garage
rq	Grenzabstand Garage
rr	Grenzabstand Garage
rs	Grenzabstand Garage
rt	Grenzabstand Garage
ru	Grenzabstand Garage
rv	Grenzabstand Garage
rw	Grenzabstand Garage
rx	Grenzabstand Garage
ry	Grenzabstand Garage
rz	Grenzabstand Garage
sa	Grenzabstand Garage
sb	Grenzabstand Garage
sc	Grenzabstand Garage
sd	Grenzabstand Garage
se	Grenzabstand Garage
sf	Grenzabstand Garage
sg	Grenzabstand Garage
sh	Grenzabstand Garage
si	Grenzabstand Garage
sj	Grenzabstand Garage
sk	Grenzabstand Garage
sl	Grenzabstand Garage
sm	Grenzabstand Garage
sn	Grenzabstand Garage
so	Grenzabstand Garage
sp	Grenzabstand Garage
sq	Grenzabstand Garage
sr	Grenzabstand Garage
ss	Grenzabstand Garage
st	Grenzabstand Garage
su	Grenzabstand Garage
sv	Grenzabstand Garage
sw	Grenzabstand Garage
sx	Grenzabstand Garage
sy	Grenzabstand Garage
sz	Grenzabstand Garage
ta	Grenzabstand Garage
tb	Grenzabstand Garage
tc	Grenzabstand Garage
td	Grenzabstand Garage
te	Grenzabstand Garage
tf	Grenzabstand Garage
tg	Grenzabstand Garage
th	Grenzabstand Garage
ti	Grenzabstand Garage
tj	Grenzabstand Garage
tk	Grenzabstand Garage
tl	Grenzabstand Garage
tm	Grenzabstand Garage
tn	Grenzabstand Garage
to	Grenzabstand Garage
tp	Grenzabstand Garage
tq	Grenzabstand Garage
tr	Grenzabstand Garage
ts	Grenzabstand Garage
tt	Grenzabstand Garage
tu	Grenzabstand Garage
tv	Grenzabstand Garage
tw	Grenzabstand Garage
tx	Grenzabstand Garage
ty	Grenzabstand Garage
tz	Grenzabstand Garage
ua	Grenzabstand Garage
ub	Grenzabstand Garage
uc	Grenzabstand Garage
ud	Grenzabstand Garage
ue	Grenzabstand Garage
uf	Grenzabstand Garage
ug	Grenzabstand Garage
uh	Grenzabstand Garage
ui	Grenzabstand Garage
uj	Grenzabstand Garage
uk	Grenzabstand Garage
ul	Grenzabstand Garage
um	Grenzabstand Garage
un	Grenzabstand Garage
uo	Grenzabstand Garage
up	Grenzabstand Garage
uq	Grenzabstand Garage
ur	Grenzabstand Garage
us	Grenzabstand Garage
ut	Grenzabstand Garage
uu	Grenzabstand Garage
uv	Grenzabstand Garage
uw	Grenzabstand Garage
ux	Grenzabstand Garage
uy	Grenzabstand Garage
uz	Grenzabstand Garage
va	Grenzabstand Garage
vb	Grenzabstand Garage
vc	Grenzabstand Garage
vd	Grenzabstand Garage
ve	Grenzabstand Garage
vf	Grenzabstand Garage
vg	Grenzabstand Garage
vh	Grenzabstand Garage
vi	Grenzabstand Garage
vj	Grenzabstand Garage
vk	Grenzabstand Garage
vl	Grenzabstand Garage
vm	Grenzabstand Garage
vn	Grenzabstand Garage
vo	Grenzabstand Garage
vp	Grenzabstand Garage
vq	Grenzabstand Garage
vr	Grenzabstand Garage
vs	Grenzabstand Garage
vt	Grenzabstand Garage
vu	Grenzabstand Garage
vv	Grenzabstand Garage
vw	Grenzabstand Garage
vx	Grenzabstand Garage
vy	Grenzabstand Garage
vz	Grenzabstand Garage
wa	Grenzabstand Garage
wb	Grenzabstand Garage
wc	Grenzabstand Garage
wd	Grenzabstand Garage
we	Grenzabstand Garage
wf	Grenzabstand Garage
wg	Grenzabstand Garage
wh	Grenzabstand Garage
wi	Grenzabstand Garage
wj	Grenzabstand Garage
wk	Grenzabstand Garage
wl	Grenzabstand Garage
wm	Grenzabstand Garage
wn	Grenzabstand Garage
wo	Grenzabstand Garage
wp	Grenzabstand Garage
wq	Grenzabstand Garage
wr	Grenzabstand Garage
ws	Grenzabstand Garage
wt	Grenzabstand Garage
wu	Grenzabstand Garage
wv	Grenzabstand Garage
ww	Grenzabstand Garage
wx	Grenzabstand Garage
wy	Grenzabstand Garage
wz	Grenzabstand Garage
xa	Grenzabstand Garage
xb	Grenzabstand Garage
xc	Grenzabstand Garage
xd	Grenzabstand Garage
xe	Grenzabstand Garage
xf	Grenzabstand Garage
xg	Grenzabstand Garage
xh	Grenzabstand Garage
xi	Grenzabstand Garage
xj	Grenzabstand Garage
xk	Grenzabstand Garage
xl	Grenzabstand Garage
xm	Grenzabstand Garage
xn	Grenzabstand Garage
xo	Grenzabstand Garage
xp	Grenzabstand Garage
xq	Grenzabstand Garage
xr	Grenzabstand Garage
xs	Grenzabstand Garage
xt	Grenzabstand Garage
xu	Grenzabstand Garage
xv	Grenzabstand Garage
xw	Grenzabstand Garage
xx	Grenzabstand Garage
xy	Grenzabstand Garage
xz	Grenzabstand Garage
ya	Grenzabstand Garage
yb	Grenzabstand Garage
yc	Grenzabstand Garage
yd	Grenzabstand Garage
ye	Grenzabstand Garage
yf	Grenzabstand Garage
yg	Grenzabstand Garage
yh	Grenzabstand Garage
yi	Grenzabstand Garage
yj	Grenzabstand Garage
yk	Grenzabstand Garage
yl	Grenzabstand Garage
ym	Grenzabstand Garage
yn	Grenzabstand Garage
yo	Grenzabstand Garage
yp	Grenzabstand Garage
yq	Grenzabstand Garage
yr	Grenzabstand Garage
ys	Grenzabstand Garage
yt	Grenzabstand Garage
yu	Grenzabstand Garage
yv	Grenzabstand Garage
yw	Grenzabstand Garage
yx	Grenzabstand Garage
yy	Grenzabstand Garage
yz	Grenzabstand Garage
za	Grenzabstand Garage
zb	Grenzabstand Garage
zc	Grenzabstand Garage
zd	Grenzabstand Garage
ze	Grenzabstand Garage
zf	Grenzabstand Garage
zg	Grenzabstand Garage
zh	Grenzabstand Garage
zi	Grenzabstand Garage
zj	Grenzabstand Garage
zk	Grenzabstand Garage
zl	Grenzabstand Garage
zm	Grenzabstand Garage
zn	Grenzabstand Garage
zo	Grenzabstand Garage
zp	Grenzabstand Garage
zq	Grenzabstand Garage
zr	Grenzabstand Garage
zs	Grenzabstand Garage
zt	Grenzabstand Garage
zu	Grenzabstand Garage
zv	Grenzabstand Garage
zw	Grenzabstand Garage
zx	Grenzabstand Garage
zy	Grenzabstand Garage
zz	Grenzabstand Garage

T +995 595 220 600
kk@werk-raum.com
ms@werk-raum.com
www.werk-raum.com

Planinhalt	Lageplan M 1:100
Projekt-Nr.	405001082 "WERK"
Plan-Nr.	A-101-e

Lageplan M 1:100

Bauherr: Flst. 4 (01.18.03.70.012)

Bebauungsplan "Hinterm Kirchhof" (rechtskräftig) -3.42

Maßstab 1:100

Datum 05.04.2024

Änderungen

Index	Änderungen
a	Grenzabstand Garage
b	Grenzabstand Garage
c	Grenzabstand Garage
d	Grenzabstand Garage
e	Grenzabstand Garage
f	Grenzabstand Garage
g	Grenzabstand Garage
h	Grenzabstand Garage
i	Grenzabstand Garage
j	Grenzabstand Garage
k	Grenzabstand Garage
l	Grenzabstand Garage
m	Grenzabstand Garage
n	Grenzabstand Garage
o	Grenzabstand Garage
p	Grenzabstand Garage
q	Grenzabstand Garage
r	Grenzabstand Garage
s	Grenzabstand Garage
t	Grenzabstand Garage
u	Grenzabstand Garage
v	Grenzabstand Garage
w	Grenzabstand Garage
x	Grenzabstand Garage
y	Grenzabstand Garage
z	Grenzabstand Garage
aa	Grenzabstand Garage
ab	Grenzabstand Garage
ac	Grenzabstand Garage
ad	Grenzabstand Garage
ae	Grenzabstand Garage
af	Grenzabstand Garage
ag	Grenzabstand Garage
ah	Grenzabstand Garage
ai	Grenzabstand Garage
aj	Grenzabstand Garage
ak	Grenzabstand Garage
al	Grenzabstand Garage
am	Grenzabstand Garage
an	Grenzabstand Garage
ao	Grenzabstand Garage
ap	Grenzabstand Garage
aq	Grenzabstand Garage
ar	Grenzabstand Garage
as	Grenzabstand Garage
at	Grenzabstand Garage
au	Grenzabstand Garage
av	Grenzabstand Garage
aw	Grenzabstand Garage
ax	Grenzabstand Garage
ay	Grenzabstand Garage
az	Grenzabstand Garage
ba	Grenzabstand Garage
bb	Grenzabstand Garage
bc	Grenzabstand Garage
bd	Grenzabstand Garage
be	Grenzabstand Garage
bf	Grenzabstand Garage
bg	Grenzabstand Garage
bh	Grenzabstand Garage
bi	Grenzabstand Garage
bj	Grenzabstand Garage
bk	Grenzabstand Garage
bl	Grenzabstand Garage
bm	Grenzabstand Garage
bn	Grenzabstand Garage
bo	Grenzabstand Garage
bp	Grenzabstand Garage
bq	Grenzabstand Garage
br	Grenzabstand Garage
bs	Grenzabstand Garage
bt	Grenzabstand Garage
bu	Grenzabstand Garage
bv	Grenzabstand Garage
bw	Grenzabstand Garage
bx	Grenzabstand Garage
by	Grenzabstand Garage
bz	Grenzabstand Garage
ca	Grenzabstand Garage
cb	Grenzabstand Garage
cc	Grenzabstand Garage
cd	Grenzabstand Garage
ce	Grenzabstand Garage
cf	Grenzabstand Garage
cg	Grenzabstand Garage
ch	Grenzabstand Garage
ci	Grenzabstand Garage
cj	Grenzabstand Garage
ck	Grenzabstand Garage
cl	Grenzabstand Garage
cm	Grenzabstand Garage
cn	Grenzabstand Garage
co	Grenzabstand Garage
cp	Grenzabstand Garage
cq	Grenzabstand Garage
cr	Grenzabstand Garage
cs	Grenzabstand Garage
ct	Grenzabstand Garage
cu	Grenzabstand Garage
cv	Grenzabstand Garage
cw	Grenzabstand Garage
cx	Grenzabstand Garage
cy	Grenzabstand Garage
cz	Grenzabstand Garage
da	Grenzabstand Garage
db	Grenzabstand Garage
dc	Grenzabstand Garage
dd	Grenzabstand Garage
de	Grenzabstand Garage
df	Grenzabstand Garage
dg	Grenzabstand Garage
dh	Grenzabstand Garage
di	Grenzabstand Garage
dj	Grenzabstand Garage
dk	Grenzabstand Garage
dl	Grenzabstand Garage
dm	Grenzabstand Garage
dn	Grenzabstand Garage
do	Grenzabstand Garage
dp	Grenzabstand Garage
dq	Grenzabstand Garage
dr	Grenzabstand Garage
ds	Grenzabstand Garage
dt	Grenzabstand Garage
du	Grenzabstand Garage
dv	Grenzabstand Garage
dw	Grenzabstand Garage
dx	Grenzabstand Garage
dy	Grenzabstand Garage
dz	Grenzabstand Garage
ea	Grenzabstand Garage
eb	Grenzabstand Garage
ec	Grenzabstand Garage
ed	Grenzabstand Garage
ee	Grenzabstand Garage
ef	Grenzabstand Garage
eg	Grenzabstand Garage
eh	Grenzabstand Garage
ei	Grenzabstand Garage
ej	Grenzabstand Garage
ek	Grenzabstand Garage
el	Grenzabstand Garage
em	Grenzabstand Garage
en	Grenzabstand Garage
eo	Grenzabstand Garage
ep	Grenzabstand Garage
eq	Grenzabstand Garage
er	Grenzabstand Garage
es	Grenzabstand Garage
et	Grenzabstand Garage
eu	Grenzabstand Garage
ev	Grenzabstand Garage
ew	Grenzabstand Garage
ex	Grenzabstand Garage
ey	Grenzabstand Garage
ez	Grenzabstand Garage
fa	Grenzabstand Garage
fb	Grenzabstand Garage
fc	Grenzabstand Garage
fd	Grenzabstand Garage
fe	Grenzabstand Garage
ff	Grenzabstand Garage
fg	Grenzabstand Garage
fh	Grenzabstand Garage
fi	Grenzabstand Garage
fj	Grenzabstand Garage
fk	Grenzabstand Garage
fl	Grenzabstand Garage
fm	Grenzabstand Garage
fn	Grenzabstand Garage
fo	Grenzabstand Garage
fp	Grenzabstand Garage
fq	Grenzabstand Garage
fr	Grenzabstand Garage
fs	Grenzabstand Garage
ft	Grenzabstand Garage
fu	Grenzabstand Garage
fv	Grenzabstand Garage
fw	Grenzabstand Garage
fx	Grenzabstand Garage
fy	Grenzabstand Garage
fz	Grenzabstand Garage
ga	Grenzabstand Garage
gb	Grenzabstand Garage
gc	Grenzabstand Garage
gd	Grenzabstand Garage
ge	Grenzabstand Garage
gf	Grenzabstand Garage
gg	Grenzabstand Garage
gh	Grenzabstand Garage
gi	Grenzabstand Garage
gj	Grenzabstand Garage
gk	Grenzabstand Garage
gl	Grenzabstand Garage
gm	Grenzabstand Garage
gn	Grenzabstand Garage
go	Grenzabstand Garage
gp	Grenzabstand Garage
gq	Grenzabstand Garage
gr	Grenzabstand Garage
gs	Grenzabstand Garage
gt	Grenzabstand Garage
gu	Grenzabstand Garage
gv	Grenzabstand Garage
gw	Grenzabstand Garage
gx	Grenzabstand Garage
gy	Grenzabstand Garage
gz	Grenzabstand Garage
ha	Grenzabstand Garage
hb	Grenzabstand Garage
hc	Grenzabstand Garage
hd	Grenzabstand Garage
he	Grenzabstand Garage
hf	Grenzabstand Garage
hg	Grenzabstand Garage
hh	Grenzabstand Garage
hi	Grenzabstand Garage
hj	Grenzabstand Garage
hk	Grenzabstand Garage
hl	Grenzabstand Garage
hm	Grenzabstand Garage
hn	Grenzabstand Garage
ho	Grenzabstand Garage
hp	Grenzabstand Garage
hq	Grenzabstand Garage
hr	Grenzabstand Garage
hs	Grenzabstand Garage
ht	Grenzabstand Garage
hu	Grenzabstand Garage
hv	Grenzabstand Garage
hw	Grenzabstand Garage
hx	Grenzabstand Garage
hy	Grenzabstand Garage
hz	Grenzabstand Garage
ia	Grenzabstand Garage
ib	Grenzabstand Garage
ic	Grenzabstand Garage
id	Grenzabstand Garage
ie	Grenzabstand Garage
if	Grenzabstand Garage
ig	Grenzabstand Garage
ih	Grenzabstand Garage
ii	Grenzabstand Garage
ij	Grenzabstand Garage
ik	Grenzabstand Garage
il	Grenzabstand Garage
im	Grenzabstand Garage
in	Grenzabstand Garage
io	Grenzabstand Garage
ip	Grenzabstand Garage
iq	Grenzabstand Garage
ir	Grenzabstand Garage
is	Grenzabstand Garage
it	Grenzabstand Garage
iu	Grenzabstand Garage
iv	Grenzabstand Garage
iw	Grenzabstand Garage
ix	Grenzabstand Garage
iy	Grenzabstand Garage
iz	Grenzabstand Garage
ja	Grenzabstand Garage
jb	Grenzabstand Garage
jc	Grenzabstand Garage
jd	Grenzabstand Garage
je	Grenzabstand Garage
jf	Grenzabstand Garage
jg	Grenzabstand Garage
jh	Grenzabstand Garage
ji	Grenzabstand Garage
jj	Grenzabstand Garage
jk	Grenzabstand Garage
jl	Grenzabstand Garage
jm	Grenzabstand Garage
jn	Grenzabstand Garage
jo	Grenzabstand Garage
jp	Grenzabstand Garage
jq	Grenzabstand Garage
jr	Grenzabstand Garage
js	Grenzabstand Garage
jt	Grenzabstand Garage
ju	Grenzabstand Garage
j

WERKRAUM
D E S I G N A R C H I T E C T U R E

مهندس	مهندس معماري
نام و نشانی	نام و نشانی مهندس معمار نام و نشانی مهندس معمار تلفن (01.18.03.70.012)
مقیاس	±0.00 نقشه‌های (۲۰۲۱-۲۰۲۲) نقشه‌های
	نقشه‌های
	نقشه‌های معماری
1:100	
	نقشه‌های
۰۱ ۰۲ ۰۳ ۰۴	۰۱ ۰۲ ۰۳ ۰۴
۰۱ ۰۲ ۰۳ ۰۴	۰۱ ۰۲ ۰۳ ۰۴
۰۱ ۰۲ ۰۳ ۰۴	۰۱ ۰۲ ۰۳ ۰۴
۰۱ ۰۲ ۰۳ ۰۴	۰۱ ۰۲ ۰۳ ۰۴
	A-102-e

"WERK" - 405001082 ش.ث.
طبقه همکف (۶ طبقه)
0194
T +995 595 220 600
kk@werk-raum.com
ms@werk-raum.com
www.werk-raum.com

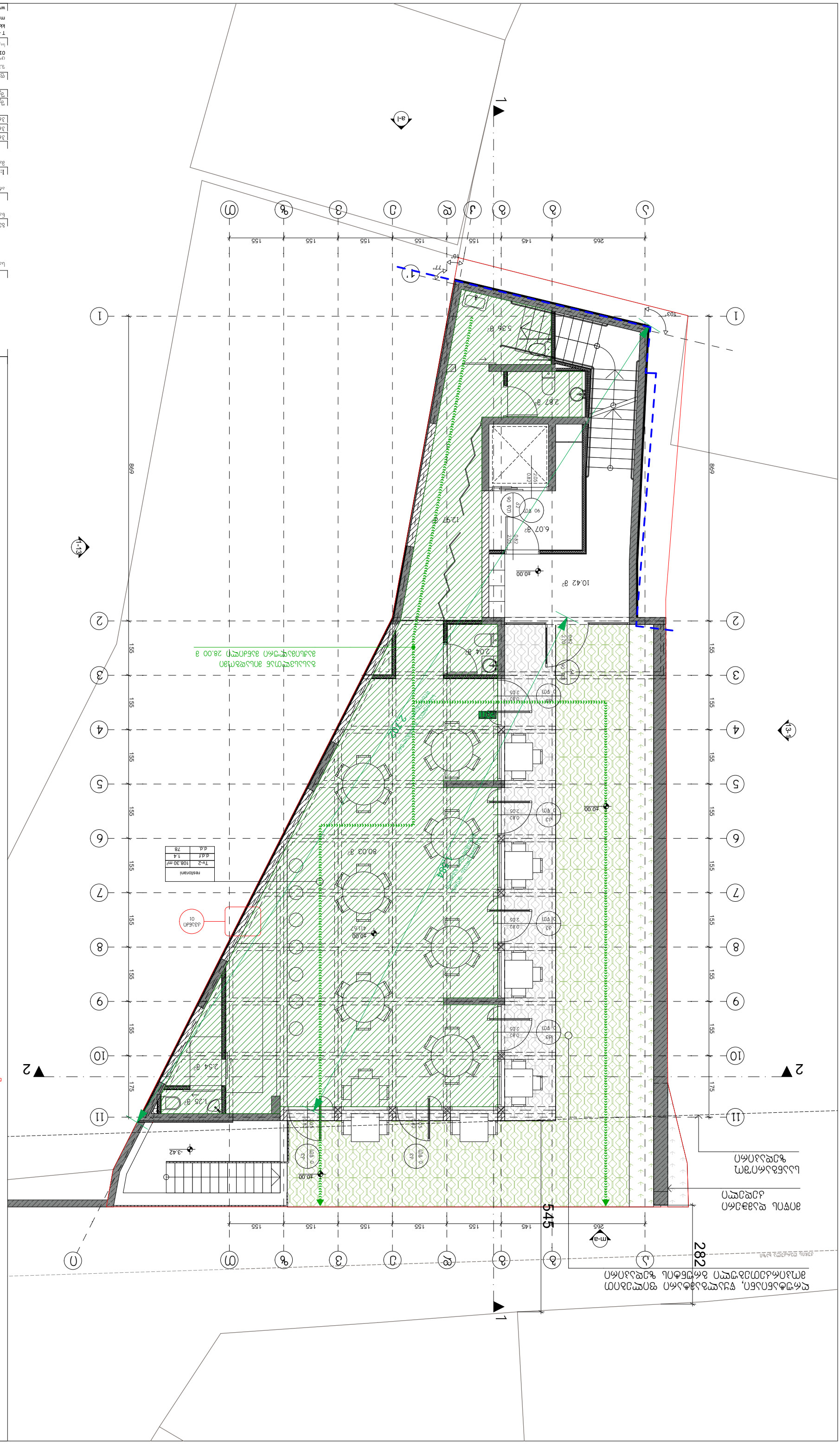

WERKRAUM
D E S I G N A R C H I T E C T U R E

Bauherr	Bauherrschaft
Projekt	Mehrfamilienhaus Rosenweg 4 (01.18.03.070.012)
Plan	Grundriss Dachgeschoss (Wohnen) mit Photovoltaikanlage
Massstab	1:100
Datum	04.04.2022
Gezeichnet	ms
Geprüft	kk
Plan-Nr.	A-103-e

Werk-Raum Architektur GmbH
Dipl. Arch. ETH SIA
Kilian Kessler
Mühlebachstrasse 6
8008 Zürich
T +995 595 220 600
kk@werk-raum.com
ms@werk-raum.com
www.werk-raum.com

Alle Rechte, auch das der Vervielfältigung, Bearbeitung, Verbreitung sowie jede Art der Verwertung außerhalb der Grenzen des Urheberrechtsgesetzes, bedürfen der vorherigen schriftlichen Zustimmung des Urhebers. Jede Vervielfältigung oder Verbreitung ganz oder in Teilen ist ohne ausdrückliche Zustimmung des Urhebers strafbar. Dies gilt auch für Zwecke der Unterrichtung und für die Verwendung in elektronischen Systemen.

Dachgeschoss
1:100

+3.60 Bestehendes Terrain

Dachaufsicht

Grundriss Dachgeschoss (Wohnen) mit Photovoltaikanlage

WERKRAUM
DESIGN ARCHITECTURE

Bauvorhaben, Objektadresse
Neubau Einfamilienhaus mit Einliegerwohnung
Flur Nr. 4
(01.18.03.070.012)

Bauherr
Max Mustermann (privat) Dipl.-Ing. (FH) Architekt
Musterstraße 1
12345 Musterstadt

Gemarkung, Flur, Flurstück
Musterstadt, Flur 4, 123/4

Maßstab
1:100

Datum
00.00.0000

Name
Architekt Dipl.-Ing. (FH) Max Mustermann
Musterstraße 1
12345 Musterstadt

Tel. 0123 / 456789
Fax 0123 / 456790
E-Mail info@architekt-mustermann.de

Bauherr
Max Mustermann
Musterstraße 1
12345 Musterstadt

Tel. 0123 / 456789
E-Mail max@mustermann.de

Bauvorhaben
Neubau Einfamilienhaus mit Einliegerwohnung
Flur Nr. 4
(01.18.03.070.012)

Objektadresse
Musterstraße 1
12345 Musterstadt

Gemarkung, Flur, Flurstück
Musterstadt, Flur 4, 123/4

Bauherr
Max Mustermann
Musterstraße 1
12345 Musterstadt

Tel. 0123 / 456789
E-Mail max@mustermann.de

Name
Architekt Dipl.-Ing. (FH) Max Mustermann
Musterstraße 1
12345 Musterstadt

Tel. 0123 / 456789
Fax 0123 / 456790
E-Mail info@architekt-mustermann.de

Datum
00.00.0000

Maßstab
1:100

Gemarkung, Flur, Flurstück
Musterstadt, Flur 4, 123/4

Objektadresse
Musterstraße 1
12345 Musterstadt

Bauvorhaben
Neubau Einfamilienhaus mit Einliegerwohnung
Flur Nr. 4
(01.18.03.070.012)

Name
Architekt Dipl.-Ing. (FH) Max Mustermann
Musterstraße 1
12345 Musterstadt

Tel. 0123 / 456789
Fax 0123 / 456790
E-Mail info@architekt-mustermann.de

Bauherr
Max Mustermann
Musterstraße 1
12345 Musterstadt

Tel. 0123 / 456789
E-Mail max@mustermann.de

Bauvorhaben
Neubau Einfamilienhaus mit Einliegerwohnung
Flur Nr. 4
(01.18.03.070.012)

Objektadresse
Musterstraße 1
12345 Musterstadt

Gemarkung, Flur, Flurstück
Musterstadt, Flur 4, 123/4

Datum
00.00.0000

Maßstab
1:100

პირობითი აღნიშვნები:

დაკავებულობის ჯგუფის აღნიშვნები

დაკავებულობის ჯგუფები	დაკავებულობის ჯგუფის აღნიშვნა
თავშეყრის ჯგუფი (თ3)	
საქმიანი ჯგუფი (სქ)	
საგანმანათლებლო ჯგუფი (სგ)	
სამრეწველო ჯგუფი (სმ)	
დიდი საფრთხის შემცველი ჯგუფი (დშ)	
დაწესებულებითი ჯგუფი (დწ)	
სავაჭრო ჯგუფი (სვ)	
საცხოვრებელი ჯგუფი (სც)	
სასაწყობო ჯგუფი (სწ)	
დამხმარე ჯგუფი (დს)	

დაკავებულობის გრაფიკი

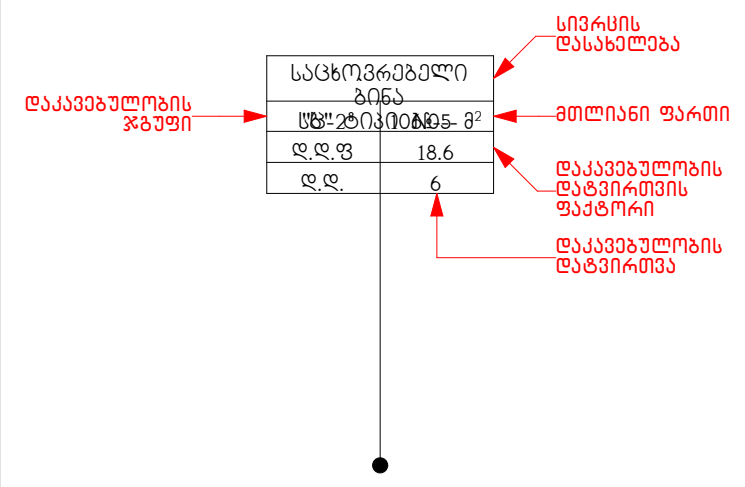

გასასვლელის აღმნიშვნელი განათებული

EXIT

გასასვლელთან მისადგომი მაქსიმალური სავალი მანძილი

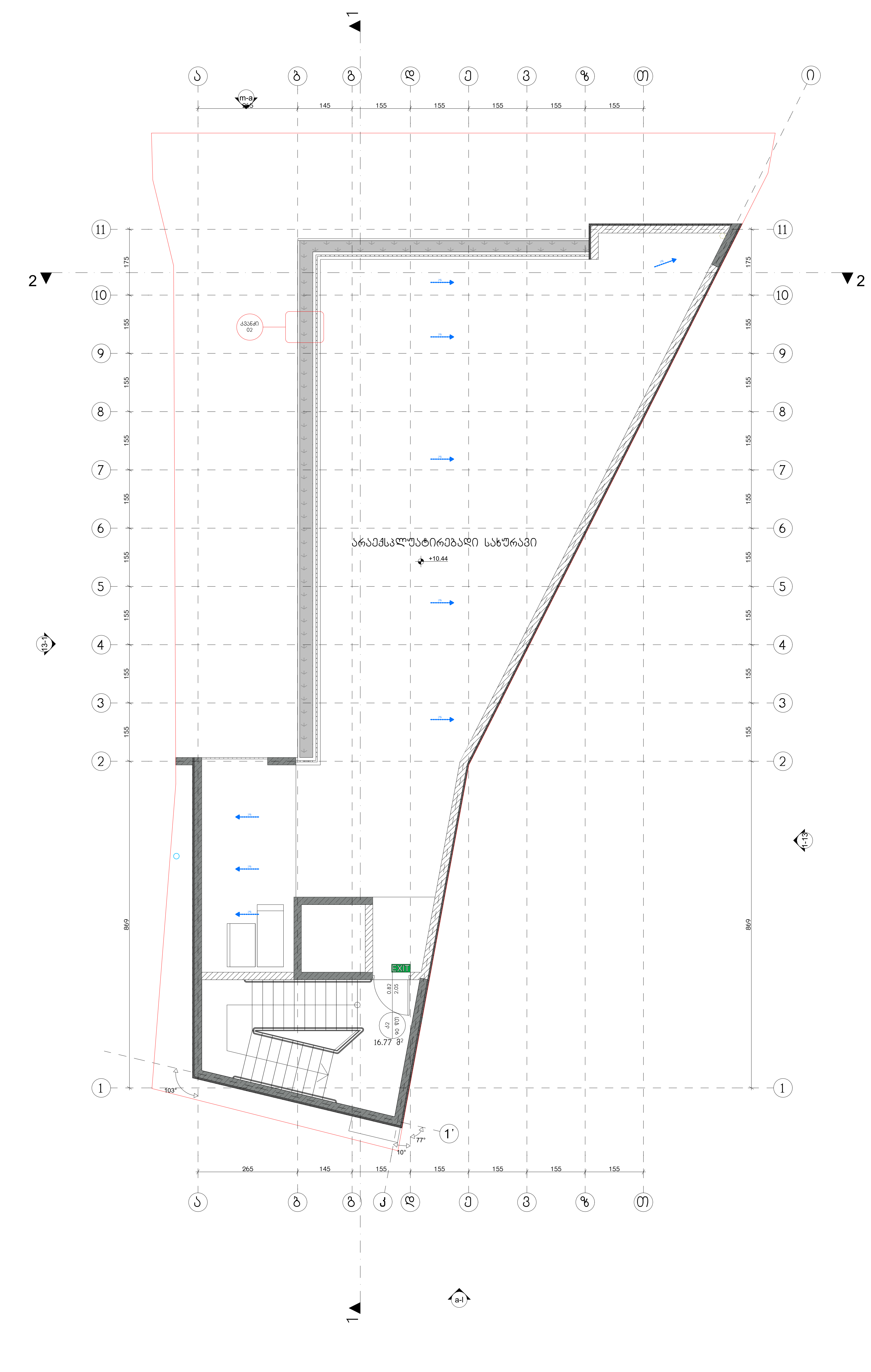

WERKRAUM
DESIG NARCHITECTURE

სასტუმრო	ქალაქი თბილისი ქვემო გომის ჩიხი № 4 ს.კ. (01.18.03.070.012)
გეგმა +10.44 ნიშნულზე (დაკავებულობა) ნახაზი	
არქიტექტურული ნაწილი	
1:100 მასშტაბი	
პრ.მთ.არქ.	კ.კახიშვილი
პრ.არქ.	ლ. გოგლიძე
პრ.მთ.კონსტრ.	ე. წოწერია
შეასრულა	ლ. გოგლიძე
შეამოწმა	კ.კახიშვილი
ფურცელი A-105-დ	ფურცლები

შ.პ.ს. "WERK" - 405001082
ცაგარელის ქ. 6
0194 თბილისი
საქართველო
T +995 595 220 600
kk@werk-raum.com
ms@werk-raum.com
www.werk-raum.com

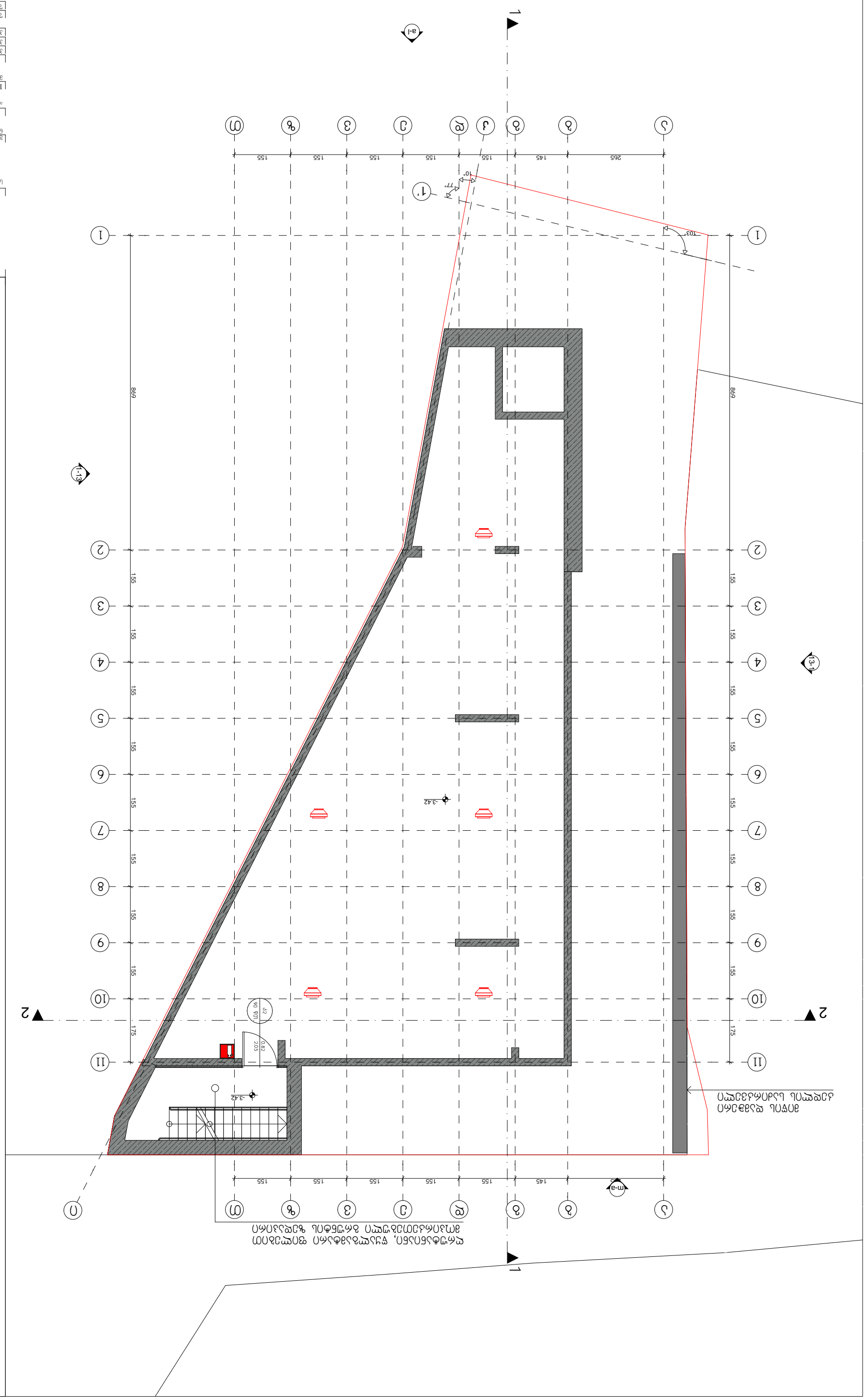
1
2
3
4
5
6
7
8
9
10
11
12
13
1-13
2-13
1-1
2-2
3-42
155
175
869
265
145
103°
77°
10°
90 °(0)
0.82
2.05
2.20
j1
m-a
a-1
1'
2'
1 ԱՀՀՄՈՒՄՆԵՐ
ԱՀՀՄՈՒՄՆԵՐ ՀԵՌԱՑՎՈՂ ԳԾԵՐ
ԱՀՀՄՈՒՄՆԵՐ ՀԵՌԱՑՎՈՂ ԳԾԵՐ
ԱՀՀՄՈՒՄՆԵՐ ՀԵՌԱՑՎՈՂ ԳԾԵՐ
ՀԱՐԿԱՅԻՆ ՍԱՆՀԱՆԳՈՒՅՑԻ ԱՀՀՄՈՒՄՆԵՐ
ՀԱՐԿԱՅԻՆ ՍԱՆՀԱՆԳՈՒՅՑԻ ԱՀՀՄՈՒՄՆԵՐ
ՀՐԴԵՀԱՅԻՆ

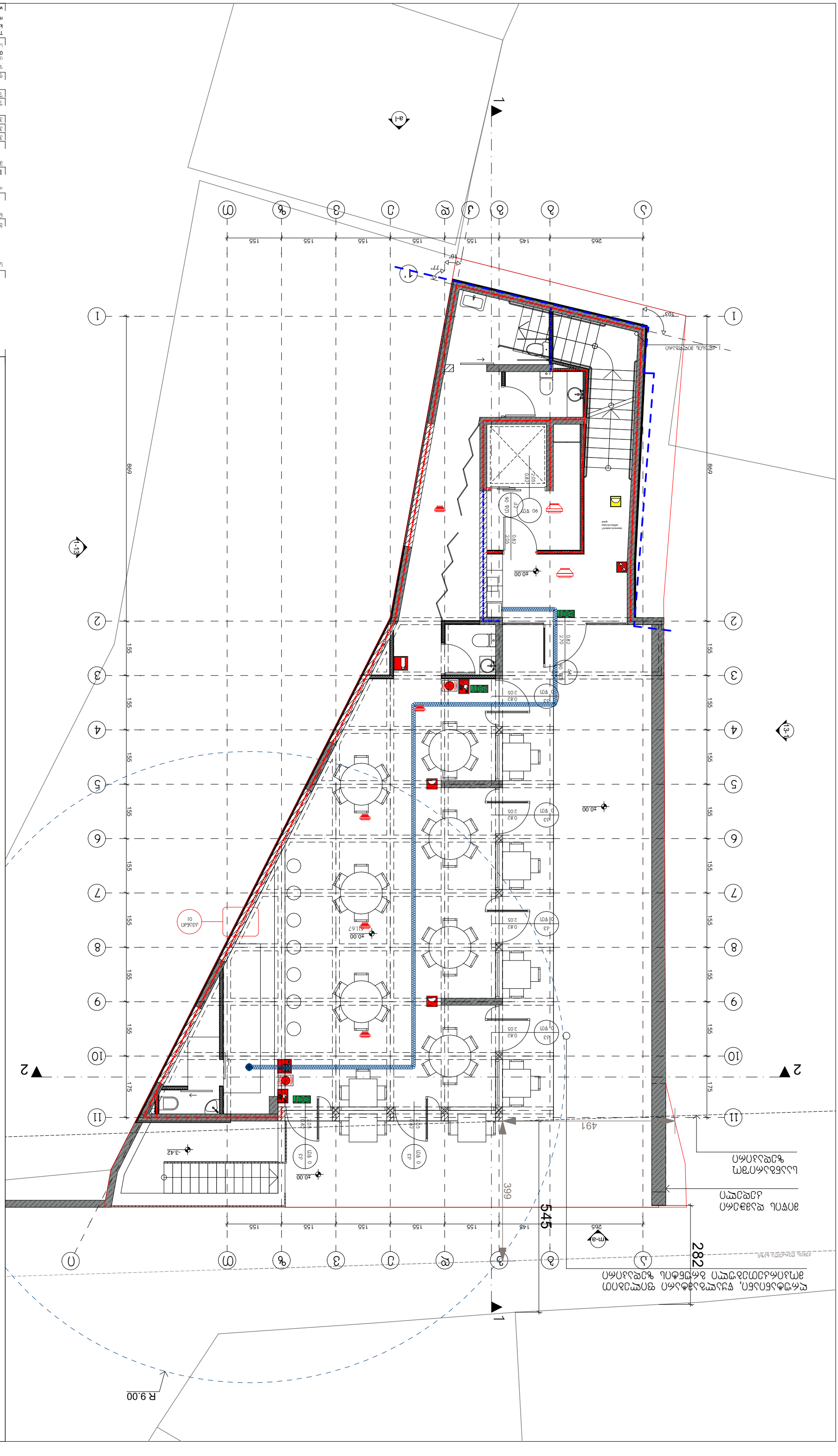
1
2
3
4
5
6
7
8
9
10
11
A
B
C
D
E
F
G
H
J
K
L
M
N
P
Q
R
S
T
U
V
W
X
Y
Z
AA
AB
AC
AD
AE
AF
AG
AH
AJ
AK
AL
AM
AN
AP
AQ
AR
AS
AT
AU
AV
AW
AX
AY
AZ
BA
BB
BC
BD
BE
BF
BG
BH
BJ
BK
BL
BM
BN
BP
BQ
BR
BS
BT
BU
BV
BW
BX
BY
BZ
CA
CB
CC
CD
CE
CF
CG
CH
CJ
CK
CL
CM
CN
CP
CQ
CR
CS
CT
CU
CV
CW
CX
CY
CZ
DA
DB
DC
DD
DE
DF
DG
DH
DJ
DK
DL
DM
DN
DP
DQ
DR
DS
DT
DU
DV
DW
DX
DY
DZ
EA
EB
EC
ED
EE
EF
EG
EH
EJ
EK
EL
EM
EN
EP
EQ
ER
ES
ET
EU
EV
EW
EX
EY
EZ
FA
FB
FC
FD
FE
FF
FG
FH
FJ
FK
FL
FM
FN
FP
FQ
FR
FS
FT
FU
FV
FW
FX
FY
FZ
GA
GB
GC
GD
GE
GF
GG
GH
GJ
GK
GL
GM
GN
GP
GQ
GR
GS
GT
GU
GV
GW
GX
GY
GZ
HA
HB
HC
HD
HE
HF
HG
HH
HJ
HK
HL
HM
HN
HP
HQ
HR
HS
HT
HU
HV
HW
HX
HY
HZ
JA
JB
JC
JD
JE
JF
JG
JH
JJ
JK
JL
JM
JN
JP
JQ
JR
JS
JT
JU
JV
JW
JX
JY
JZ
KA
KB
KC
KD
KE
KF
KG
KH
KJ
KK
KL
KM
KN
KP
KQ
KR
KS
KT
KU
KV
KW
KX
KY
KZ
LA
LB
LC
LD
LE
LF
LG
LH
LJ
LK
LL
LM
LN
LP
LQ
LR
LS
LT
LU
LV
LW
LX
LY
LZ
MA
MB
MC
MD
ME
MF
MG
MH
MJ
MK
ML
MM
MN
MP
MQ
MR
MS
MT
MU
MV
MW
MX
MY
MZ
NA
NB
NC
ND
NE
NF
NG
NH
NJ
NK
NL
NM
NN
NP
NQ
NR
NS
NT
NU
NV
NW
NX
NY
NZ
PA
PB
PC
PD
PE
PF
PG
PH
PJ
PK
PL
PM
PN
PP
PQ
PR
PS
PT
PU
PV
PW
PX
PY
PZ
QA
QB
QC
QD
QE
QF
QG
QH
QJ
QK
QL
QM
QN
QP
QQ
QR
QS
QT
QU
QV
QW
QX
QY
QZ
RA
RB
RC
RD
RE
RF
RG
RH
RJ
RK
RL
RM
RN
RP
RQ
RR
RS
RT
RU
RV
RW
RX
RY
RZ
SA
SB
SC
SD
SE
SF
SG
SH
SJ
SK
SL
SM
SN
SP
SQ
SR
SS
ST
SU
SV
SW
SX
SY
SZ
TA
TB
TC
TD
TE
TF
TG
TH
TJ
TK
TL
TM
TN
TP
TQ
TR
TS
TT
TU
TV
TW
TX
TY
TZ
UA
UB
UC
UD
UE
UF
UG
UH
UJ
UK
UL
UM
UN
UP
UQ
UR
US
UT
UV
UW
UX
UY
UZ
VA
VB
VC
VD
VE
VF
VG
VH
VJ
VK
VL
VM
VN
VP
VQ
VR
VS
VT
VU
VV
VW
VX
VY
VZ
WA
WB
WC
WD
WE
WF
WG
WH
WJ
WK
WL
WM
WN
WP
WQ
WR
WS
WT
WU
WV
WW
WX
WY
WZ
XA
XB
XC
XD
XE
XF
XG
XH
XJ
XK
XL
XM
XN
XP
XQ
XR
XS
XT
XU
XV
XW
XX
XY
XZ
YA
YB
YC
YD
YE
YF
YG
YH
YJ
YK
YL
YM
YN
YP
YQ
YR
YS
YT
YU
YV
YW
YX
YY
YZ
ZA
ZB
ZC
ZD
ZE
ZF
ZG
ZH
ZJ
ZK
ZL
ZM
ZN
ZP
ZQ
ZR
ZS
ZT
ZU
ZV
ZW
ZX
ZY
ZZ
AAA
AAB
AAC
AAD
AAE
AAF
AAG
AAH
AAJ
AAK
AAL
AAM
AAN
AAP
AAQ
AAR
AAS
AAT
AAU
AAV
AAW
AAX
AAY
AAZ
ABA
ABB
ABC
ABD
ABE
ABF
ABG
ABH
ABJ
ABK
ABL
ABM
ABN
ABP
ABQ
ABR
ABS
ABT
ABU
ABV
ABW
ABX
ABY
ABZ
ACA
ACB
ACC
ACD
ACE
ACF
ACG
ACH
ACJ
ACK
ACL
ACM
ACN
ACP
ACQ
ACR
ACS
ACT
ACU
ACV
ACW
ACX
ACY
ACZ
ADA
ADB
ADC
ADD
ADE
ADF
ADG
ADH
ADJ
ADK
ADL
ADM
ADN
ADP
ADQ
ADR
ADS
ADT
ADU
ADV
ADW
ADX
ADY
ADZ
AEA
AEB
AEC
AED
AEE
AEF
AEG
AEH
AEJ
AEK
AEL
AEM
AEN
AEP
AEQ
AER
AES
AET
AEU
AEV
AEW
AEX
AEY
AEZ
AFA
AFB
AFC
AFD
AFE
AFF
AFG
AFH
AFJ
AFK
AFL
AFM
AFN
AFP
AFQ
AFR
AFS
AFT
AFU
AFV
AFW
AFX
AFY
AFZ
AGA
AGB
AGC
AGD
AGE
AGF
AGG
AGH
AGJ
AGK
AGL
AGM
AGN
AGP
AGQ
AGR
AGS
AGT
AGU
AGV
AGW
AGX
AGY
AGZ
AHA
AHB
AHC
AHD
AHE
AHF
AHG
AHH
AHJ
AHK
AHL
AHM
AHN
AHP
AHQ
AHR
AHS
AHT
AHU
AHV
AHW
AHX
AHY
AHZ
AJA
AJB
AJC
AJD
AJE
AJF
AJG
AJH
AJJ
AJK
AJL
AJM
AJN
AJP
AJQ
AJR
AJS
AJT
AJU
AJV
AJW
AJX
AJY
AJZ
AKA
AKB
AKC
AKD
AKE
AKF
AKG
AKH
AKJ
AKK
AKL
AKM
AKN
AKP
AKQ
AKR
AKS
AKT
AKU
AKV
AKW
AKX
AKY
AKZ
ALA
ALB
ALC
ALD
ALE
ALF
ALG
ALH
ALJ
ALK
ALL
ALM
ALN
ALP
ALQ
ALR
ALS
ALT
ALU
ALV
ALW
ALX
ALY
ALZ
AMA
AMB
AMC
AMD
AME
AMF
AMG
AMH
AMJ
AMK
AML
AMM
AMN
AMP
AMQ
AMR
AMS
AMT
AMU
AMV
AMW
AMX
AMY
AMZ
ANA
ANB
ANC
AND
ANE
ANF
ANG
ANH
ANJ
ANK
ANL
ANM
ANN
ANP
ANQ
ANR
ANS
ANT
ANU
ANV
ANW
ANX
ANY
ANZ
APA
APB
APC
APD
APE
APF
APG
APH
APJ
APK
APL
APM
APN
APP
APQ
APR
APS
APT
APU
APV
APW
APX
APY
APZ
AQA
AQB
AQC
AQD
AQE
AQF
AQG
AQH
AQJ
AQK
AQL
AQM
AQN
AQP
AQQ
AQR
AQS
AQT
AQU
AQV
AQW
AQX
AQY
AQZ
ARA
ARB
ARC
ARD
ARE
ARF
ARG
ARH
ARJ
ARK
ARL
ARM
ARN
ARP
ARQ
ARR
ARS
ART
ARU
ARV
ARW
ARX
ARY
ARZ
ASA
ASB
ASC
ASD
ASE
ASF
ASG
ASH
ASJ
ASK
ASL
ASM
ASN
ASP
ASQ
ASR
ASS
AST
ASU
ASV
ASW
ASX
ASY
ASZ
ATA
ATB
ATC
ATD
ATE
ATF
ATG
ATH
ATJ
ATK
ATL
ATM
ATN
ATP
ATQ
ATR
ATS
ATT
ATU
ATV
ATW
ATX
ATY
ATZ
AUA
AUB
AUC
AUD
AUE
AUF
AUG
AUH
AUJ
AUK
AUL
AUM
AUN
AUP
AUQ
AUR
AUS
AUT
AUU
AUV
AUW
AUX
AUY
AUZ
AVA
AVB
AVC
AVD
AVE
AVF
AVG
AVH
AVJ
AVK
AVL
AVM
AVN
AVP
AVQ
AVR
AVS
AVT
AVU
AVV
AVW
AVX
AVY
AVZ
AWA
AWB
AWC
AWD
AWE
AWF
AWG
AWH
AWJ
AWK
AWL
AWM
AWN
AWP
AWQ
AWR
AWS
AWT
AWU
AWV
AWW
AWX
AWY
AWZ
AXA
AXB
AXC
AXD
AXE
AXF
AXG
AXH
AXJ
AXK
AXL
AXM
AXN
AXP
AXQ
AXR
AXS
AXT
AXU
AXV
AXW
AXX
AXY
AXZ
AYA
AYB
AYC
AYD
AYE
AYF
AYG
AYH
AYJ
AYK
AYL
AYM
AYN
AYP
AYQ
AYR
AYS
AYT
AYU
AYV
AYW
AYX
AYY
AYZ
AZA
AZB
AZC
AZD
AZE
AZF
AZG
AZH
AZJ
AZK
AZL
AZM
AZN
AZP
AZQ
AZR
AZS
AZT
AZU
AZV
AZW
AZX
AZY
AZZ
BAA
BAB
BAC
BAD
BAE
BAF
BAG
BAH
BAJ
BAK
BAL
BAM
BAN
BAP
BAQ
BAR
BAS
BAT
BAU
BAV
BAW
BAX
BAY
BAZ
BBA
BBB
BBC
BBD
BBE
BBF
BBG
BBH
BBJ
BBK
BBL
BBM
BBN
BBP
BBQ
BBR
BBS
BBT
BBU
BBV
BBW
BBX
BBY
BBZ
BCA
BCB
BCC
BCD
BCE
BCF
BCG
BCH
BCJ
BCK
BCL
BCM
BCN
BCP
BCQ
BCR
BCS
BCT
BCU
BCV
BCW
BCX
BCY
BCZ
BDA
BDB
BDC
BDD
BDE
BDF
BDG
BDH
BDJ
BDK
BDL
BDM
BDN
BDP
BDQ
BDR
BDS
BDT
BDU
BDV
BDW
BDX
BDY
BDZ
BEA
BEB
BEC
BED
BEE
BEF
BEG
BEH
BEJ
BEK
BEL
BEM
BEN
BEP
BEQ
BER
BES
BET
BEU
BEV
BEW
BEX
BEY
BEZ
BFA
BFB
BFC
BFD
BFE
BFF
BFG
BFH
BFJ
BFK
BFL
BFM
BFN
BFP
BFQ
BFR
BFS
BFT
BFU
BFV
BFW
BFX
BFY
BFZ
BGA
BGB
BGC
BGD
BGE
BGF
BGG
BGH
BGJ
BGK
BGL
BGM
BGN
BGP
BGQ
BGR
BGS
BGT
BGU
BGV
BGW
BGX
BGY
BGZ
BHA
BHB
BHC
BHD
BHE
BHF
BHG
BHH
BHJ
BHK
BHL
BHM
BHN
BHP
BHQ
BHR
BHS
BHT
BHU
BHV
BHW
BHX
BHY
BHZ
BJA
BJB
BJC
BJD
BJE
BJF
BJG
BJH
BJJ
BJK
BJL
BJM
BJN
BJP
BJQ
BJR
BJS
BJT
BJU
BJV
BJW
BJX
BJY
BJZ
BKA
BKB
BKC
BKD
BKE
BKF
BKG
BKH
BKJ
BKK
BKL
BKM
BKN
BKP
BKQ
BKR
BKS
BKT
BKU
BKV
BKW
BKX
BKY
BKZ
BLA
BLB
BLC
BLD
BLE
BLF
BLG
BLH
BLJ
BLK
BLL
BLM
BLN
BLP
BLQ
BLR
BLS
BLT
BLU
BLV
BLW
BLX
BLY
BLZ
BMA
BMB
BMC
BMD
BME
BMF
BMG
BMH
BMJ
BMK
BML
BMM
BMN
BMP
BMQ
BMR
BMS
BMT
BMU
BMV
BMW
BMX
BMY
BMZ
BNA
BNB
BNC
BND
BNE
BNF
BNG
BNH
BNJ
BNK
BNL
BNM
BNN
BNP
BNQ
BNR
BNS
BNT
BNU
BNV
BNW
BNX
BNY
BNZ
BPA
BPB
BPC
BPD
BPE
BPF
BPG
BPH
BPJ
BPK
BPL
BPM
BPN
BPP
BPQ
BPR
BPS
BPT
BPU
BPV
BPW
BPX
BPY
BPZ
BQA
BQB
BQC
BQD
BQE
BQF
BQG
BQH
BQJ
BQK
BQL
BQM
BQN
BQP
BQQ
BQR
BQS
BQT
BQU
BQV
BQW
BQX
BQY
BQZ
BRA
BRB
BRC
BRD
BRE
BRF
BRG
BRH
BRJ
BRK
BRL
BRM
BRN
BRP
BRQ
BRR
BRS
BRT
BRU
BRV
BRW
BRX
BRY
BRZ
BSA
BSB
BSC
BSD
BSE
BSF
BSG
BSH
BSJ
BSK
BSL
BSM
BSN
BSP
BSQ
BSR
BSS
BST
BSU
BSV
BSW
BSX
BSY
BSZ
BTA
BTB
BTC
BTD
BTE
BTF
BTG
BTH
BTJ
BTK
BTL
BTM
BTN
BTP
BTQ
BTR
BTS
BTT
BTU
BTV
BTW
BTX
BTY
BTZ
BUA
BUB
BUC
BUD
BUE
BUF
BUG
BUH
BUJ
BUK
BUL
BUM
BUN
BUP
BUQ
BUR
BUS
BUT
BUU
BUV
BUW
BUX
BUY
BUZ
BVA
BVB
BVC
BVD
BVE
BVF
BVG
BVH
BVJ
BVK
BVL
BVM
BVN
BVP
BVQ
BVR
BVS
BVT
BVU
BVV
BVW
BVX
BVY
BVZ
BWA
BWB
BWC
BWD
BWE
BWF
BWG
BWH
BWJ
BWK
BWL
BWM
BWN
BWP
BWQ
BWR
BWS
BWT
BWU
BWV
BWW
BWX
BWY
BWZ
BXA
BXB
BXC
BXD
BXE
BXF
BXG
BXH
BXJ
BXK
BXL
BXM
BXN
BXP
BXQ
BXR
BXS
BXT
BXU
BXV
BXW
BXX
BXY
BXZ
BYA
BYB
BYC
BYD
BYE
BYF
BYG
BYH
BYJ
BYK
BYL
BYM
BYN
BYP
BYQ
BYR
BYS
BYT
BYU
BYV
BYW
BYX
BYY
BYZ
BZA
BZB
BZC
BZD
BZE
BZF
BZG
BZH
BZJ
BZK
BZL
BZM
BZN
BZP
BZQ
BZR
BZS
BZT
BZU
BZV
BZW
BZX
BZY
BZZ
CAA
CAB
CAC
CAD
CAE
CAF
CAG
CAH
CAJ
CAK
CAL
CAM
CAN
CAP
CAQ
CAR
CAS
CAT
CAU
CAV
CAW
CAX
CAY
CAZ
CBA
CBB
CBC
CBD
CBE
CBF
CBG
CBH
CBJ
CBK
CBL
CBM
CBN
CBP
CBQ
CBR
CBS
CBT
CBU
CBV
CBW
CBX
CBY
CBZ
CCA
CCB
CCC
CCD
CCE
CCF
CCG
CCH
CCJ
CCK
CCL
CCM
CCN
CCP
CCQ
CCR
CCS
CCT
CCU
CCV
CCW
CCX
CCY
CCZ
CDA
CDB
CDC
CDD
CDE
CDF
CDG
CDH
CDJ
CDK
CDL
CDM
CDN
CDP
CDQ
CDR
CDS
CDT
CDU
CDV
CDW
CDX
CDY
CDZ
CEA
CEB
CEC
CED
CEE
CEF
CEG
CEH
CEJ
CEK
CEL
CEM
CEN
CEP
CEQ
CER
CES
CET
CEU
CEV
CEW
CEX
CEY
CEZ
CFA
CFB
CFC
CFD
CFE
CFF
CFG
CFH
CFJ
CFK
CFL
CFM
CFN
CFP
CFQ
CFR
CFS
CFT
CFU
CFV
CFW
CFX
CFY
CFZ
CGA
CGB
CGC
CGD
CGE
CGF
CGG
CGH
CGJ
CGK
CGL
CGM
CGN
CGP
CGQ
CGR
CGS
CGT
CGU
CGV
CGW
CGX
CGY
CGZ
CHA
CHB
CHC
CHD
CHE
CHF
CHG
CHH
CHJ
CHK
CHL
CHM
CHN
CHP
CHQ
CHR
CHS
CHT
CHU
CHV
CHW
CHX
CHY
CHZ
CJA
CJB
CJC
CJD
CJE
CJF
CJG
CJH
CJJ
CJK
CJL
CJM
CJN
CJP
CJQ
CJR
CJS
CJT
CJU
CJV
CJW
CJX
CJY
CJZ
CKA
CKB
CKC
CKD
CKE
CKF
CKG
CKH
CKJ
CKK
CKL
CKM
CKN
CKP
CKQ
CKR
CKS
CKT
CKU
CKV
CKW
CKX
CKY
CKZ
CLA
CLB
CLC
CLD
CLE
CLF
CLG
CLH
CLJ
CLK
CLL
CLM
CLN
CLP
CLQ
CLR
CLS
CLT
CLU
CLV
CLW
CLX
CLY
CLZ
CMA
CMB
CMC
CMD
CME
CMF
CMG
CMH
CMJ
CMK
CML
CMM
CMN
CMP
CMQ
CMR
CMS
CMT
CMU
CMV
CMW
CMX
CMY
CMZ
CNA
CNB
CNC
CND
CNE
CNF
CNG
CNH
CNJ
CNK
CNL
CNM
CNN
CNP
CNQ
CNR
CNS
CNT
CNU
CNV
CNW
CNX
CNY
CNZ
CPA
CPB
CPC
CPD
CPE
CPF
CPG
CPH
CPJ
CPK
CPL
CPM
CPN
CPP
CPQ
CPR
CPS
CPT
CPU
CPV
CPW
CPX
CPY
CPZ
CQA
CQB
CQC
CQD
CQE
CQF
CQG
CQH
CQJ
CQK
CQL
CQM
CQN
CQP
CQQ
CQR
CQS
CQT
CQU
CQV
CQW
CQX
CQY
CQZ
CRA
CRB
CRC
CRD
CRE
CRF
CRG
CRH
CRJ
CRK
CRL
CRM
CRN
CRP
CRQ
CRR
CRS
CRT
CRU
CRV
CRW
CRX
CRY
CRZ
CSA
CSB
CSC
CSD
CSE
CSF
CSG
CSH
CSJ
CSK
CSL
CSM
CSN
CSP
CSQ
CSR
CSS
CST
CSU
CSV
CSW
CSX
CSY
CSZ
CTA
CTB
CTC
CTD
CTE
CTF
CTG
CTH
CTJ
CTK
CTL
CTM
CTN
CTP
CTQ
CTR
CTS
CTT
CTU
CTV
CTW
CTX
CTY
CTZ
CUA
CUB
CUC
CUD
CUE
CUF
CUG
CUH
CUJ
CUK
CUL
CUM
CUN
CUP
CUQ
CUR
CUS
CUT
CUU
CUV
CUW
CUX
CUY
CUZ
CVA
CVB
CVC
CVD
CVE
CVF
CVG
CVH
CVJ
CVK
CVL
CVM
CVN
CVP
CVQ
CVR
CVS
CVT
CVU
CVV
CVW
CVX
CVY
CVZ
CWA
CWB
CWC
CWD
CWE
CWF
CWG
CWH
CWJ
CWK
CWL
CWM
CWN
CWP
CWQ
CWR
CWS
CWT
CWU
CWV
CWW
CWX
CWY
CWZ
CXA
CXB
CXC
CXD
CXE
CXF
CXG
CXH
CXJ
CXK
CXL
CXM
CXN
CXP
CXQ
CXR
CXS
CXT
CXU
CXV
CXW
CXX
CXY
CXZ
CYA
CYB
CYC
CYD
CYE
CYF
CYG
CYH
CYJ
CYK
CYL
CYM
CYN
CYP
CYQ
CYR
CYS
CYT
CYU
CYV
CYW
CYX
CYY
CYZ
CZA
CZB
CZC
CZD
CZE
CZF
CZG
CZH
CZJ
CZK
CZL
CZM
CZN
CZP
CZQ
CZR
CZS
CZT
CZU
CZV
CZW
CZX
CZY
CZZ
DAA
DAB
DAC
DAD
DAE
DAF
DAG
DAH
DAJ
DAK
DAL
DAM
DAN
DAP
DAQ
DAR
DAS
DAT
DAU
DAV
DAW
DAX
DAY
DAZ
DBA
DBB
DBC
DBD
DBE
DBF
DBG
DBH
DBJ
DBK
DBL
DBM
DBN
DBP
DBQ
DBR
DBS
DBT
DBU
DBV
DBW
DBX
DBY
DBZ
DCA
DCB
DCC
DCD
DCE
DCF
DCG
DCH
DCJ
DCK
DCL
DCM
DCN
DCP
DCQ
DCR
DCS
DCT
DCU
DCV
DCW
DCX
DCY
DCZ
DDA
DDB
DDC
DDD
DDE
DDF
DDG
DDH
DDJ
DDK
DDL
DDM
DDN
DDP
DDQ
DDR
DDS
DDT
DDU
DDV
DDW
DDX
DDY
DDZ
DEA
DEB
DEC
DED
DEE
DEF
DEG
DEH
DEJ
DEK
DEL
DEM
DEN
DEP
DEQ
DER
DES
DET
DEU
DEV
DEW
DEX
DEY
DEZ
DFA
DFB
DFC
DFD
DFE
DFF
DFG
DFH
DFJ
DFK
DFL
DFM
DFN
DFP
DFQ
DFR
DFS
DFT
DFU
DFV
DFW
DFX
DFY
DFZ
DGA
DGB
DGC
DGD
DGE
DGF
DGG
DGH
DGJ
DGK
DGL
DGM
DGN
DGP
DGQ
DGR
DGS
DGT
DGU
DGV
DGW
DGX
DGY
DGZ
DHA
DHB
DHC
DHD
DHE
DHF
DHG
DHH
DHJ
DHK
DHL
DHM
DHN
DHP
DHQ
DHR
DHS
DHT
DHU
DHV
DHW
DHX
DHY
DHZ
DJA
DJB
DJC
DJD
DJE
DJF
DJG
DJH
DJJ
DJK
DJL
DJM
DJN
DJP
DJQ
DJR
DJS
DJT
DJU
DJV
DJW
DJX
DJY
DJZ
DKA
DKB
DKC
DKD
DKE
DKF
DKG
DKH
DKJ
DKK
DKL
DKM
DKN
DKP
DKQ
DKR
DKS
DKT
DKU
DKV
DKW
DKX
DKY
DKZ
DLA
DLB
DLC
DLD
DLE
DLF
DLG
DLH
DLJ
DLK
DLL
DLM
DLN
DLP
DLQ
DLR
DLS
DLT
DLU
DLV
DLW
DLX
DLY
DLZ
DMA
DMB
DMC
DMD
DME
DMF
DMG
DMH
DMJ
DMK
DML
DMM
DMN
DMP
DMQ
DMR
DMS
DMT
DMU
DMV
DMW
DMX
DMY
DMZ
DNA
DNB
DNC
DND
DNE
DNF
DNG
DNH
DNJ
DNK
DNL
DNM
DNN
DNP
DNQ
DNR
DNS
DNT
DNU
DNV
DNW
DNX
DNY
DNZ
DPA
DPB
DPC
DPD
DPE
DPF
DPG
DPH
DPJ
DPK
DPL
DPM
DPN
DPP
DPQ
DPR
DPS
DPT
DPU
DPV
DPW
DPX
DPY
DPZ
DQA
DQB
DQC
DQD
DQE
DQF
DQG
DQH
DQJ
DQK
DQL
DQM
DQN
DQP
DQQ
DQR
DQS
DQT
DQU
DQV
DQW
DQX
DQY
DQZ
DRA
DRB
DRC
DRD
DRE
DRF
DRG
DRH
DRJ
DRK
DRL
DRM
DRN
DRP
DRQ
DRR
DRS
DRT
DRU
DRV
DRW
DRX
DRY
DRZ
DSA
DSB
DSC
DSD
DSE
DSF
DSG
DSH
DSJ
DSK
DSL
DSM
DSN
DSP
DSQ
DSR
DSS
DST
DSU
DSV
DSW
DSX
DSY
DSZ
DTA
DTB
DTC
DTD
DTE
DTF
DTG
DTH
DTJ
DTK
DTL
DTM
DTN
DTP
DTQ
DTR
DTS
DTT
DTU
DTV
DTW
DTX
DTY
DTZ
DUA
DUB
DUC
DUD
DUE
DUF
DUG
DUH
DUJ
DUK
DUL
DUM
DUN
DUP
DUQ
DUR
DUS
DUT
DUU
DUV
DUW
DUX
DUY
DUZ
DVA
DVB
DVC
DVD
DVE
DVF
DVG
DVH
DVJ
DVK
DVL
DVM
DVN
DVP
DVQ
DVR
DVS
DVT
DVU
DVV
DVW
DVX
DVY
DVZ
DWA
DWB
DWC
DWD
DWE
DWF
DWG
DWH
DWJ
DWK
DWL
DWM
DWN
DWP
DWQ
DWR
DWS
DWT
DWU
DWV
DWW
DWX
DWY
DWZ
DXA
DXB
DXC
DXD
DXE
DXF
DXG
DXH
DXJ
DXK
DXL
DXM
DXN
DXP
DXQ
DXR
DXS
DXT
DXU
DXV
DXW
DXX
DXY
DXZ
DYA
DYB
DYC
DYD
DYE
DYF
DYG
DYH
DYJ
DYK
DYL
DYM
DYN
DYP
DYQ
DYR
DYS
DYT
DYU
DYV
DYW
DYX
DYY
DYZ
DZA
DZB
DZC
DZD
DZE
DZF
DZG
DZH
DZJ
DZK
DZL
DZM
DZN
DZP
DZQ
DZR
DZS
DZT
DZU
DZV
DZW
DZX
DZY
DZZ
EAA
EAB
EAC
EAD
EAE
EAF
EAG
EAH
EAJ
EAK
EAL
EAM
EAN
EAP
EAQ
EAR
EAS
EAT
EAU
EAV
EAW
EAX
EAY
EAZ
EBA
EBB
EBC
EBD
EBE
EBF
EBG
EBH
EBJ
EBK
EBL
EBM
EBN
EBP
EBQ
EBR
EBS
EBT
EBU
EBV
EBW
EBX
EBY
EBZ
ECA
ECB
ECC
ECD
ECE
ECF
ECG
ECH
ECJ
ECK
ECL
ECM
ECN
ECP
ECQ
ECR
ECS
ECT
ECU
ECV
ECW
ECX
ECY
ECZ
EDA
EDB
EDC
EDD
EDE
EDF
EDG
EDH
EDJ
EDK
EDL
EDM
EDN
EDP
EDQ
EDR
EDS
EDT
EDU
EDV
EDW
EDX
EDY
EDZ
EEA
EEB
EEC
EED
EEE
EEF
EEG
EEH
EEJ
EEK
EEL
EEM
EEN
EEP
EEQ
EER
EES
EET
EEU
EEV
EEW
EEX
EEY
EEZ
EFA
EFB
EFC
EFD
EFE
EFF
EFG
EFH
EFJ
EFK
EFL
EFM
EFN
EFP
EFQ
EFR
EFS
EFT
EFU
EFV
EFW
EFX
EFY
EFZ
EGA
EGB
EGC
EGD
EGE
EGF
EGG
EGH
EGJ
EGK
EGL
EGM
EGN
EGP
EGQ
EGR
EGS
EGT
EGU
EGV
EGW
EGX
EGY
EGZ
EHA
EHB
EHC
EHD
EHE
EHF
EHG
EHH
EHJ
EHK
EHL
EHM
EHN
EHP
EHQ
EHR
EHS
EHT
EHU
EHV
EHW
EHX
EHY
EHZ
EJA
EJB
EJC
EJD
EJE
EJF
EJG
EJH
EJJ
EJK
EJL
EJM
EJN
EJP
EJQ
EJR
EJS
EJT
EJU
EJV
EJW
EJX
EJY
EJZ
EKA
EKB
EKC
EKD
EKE
EKF
EKG
EKH
EKJ
EKK
EKL
EKM
EKN
EKP
EKQ
EKR
EKS
EKT
EKU
EKV
EKW
EKX
EKY
EKZ
ELA
ELB
ELC
ELD
ELE
ELF
ELG
ELH
ELJ
ELK
ELL
ELM
ELN
ELP
ELQ
ELR
ELS
ELT
ELU
ELV
ELW
ELX
ELY
ELZ
EMA
EMB
EMC
EMD
EME
EMF
EMG
EMH
EMJ
EMK
EML
EMM
EMN
EMP
EMQ
EMR
EMS
EMT
EMU
EMV
EMW
EMX
EMY
EMZ
ENA
ENB
ENC
END
ENE
ENF
ENG
ENH
ENJ
ENK
ENL
ENM
ENN
ENP
ENQ
ENR
ENS
ENT
ENU
ENV
ENW
ENX
ENY
ENZ
EPA
EPB
EPC
EPD
EPE
EPF
EPG
EPH
EPJ
EPK
EPL
EPM
EPN
EPP
EPQ
EPR
EPS
EPT
EPU
EPV
EPW
EPX
EPY
EPZ
EQA
EQB
EQC
EQD
EQE
EQF
EQG
EQH
EQJ
EQK
EQL
EQM
EQN
EQP
EQQ
EQR
EQS
EQT
EQU
EQV
EQW
EQX
EQY
EQZ
ERA
ERB
ERC
ERD
ERE
ERF
ERG
ERH
ERJ
ERK
ERL
ERM
ERN
ERP
ERQ
ERR
ERS
ERT
ERU
ERV
ERW
ERX
ERY
ERZ
ESA
ESB
ESC
ESD
ESE
ESF
ESG
ESH
ESJ
ESK
ESL
ESM
ESN
ESP
ESQ
ESR
ESS
EST
ESU
ESV
ESW
ESX
ESY
ESZ
ETA
ETB
ETC
ETD
ETE
ETF
ETG
ETH
ETJ
ETK
ETL
ETM
ETN
ETP
ETQ
ETR
ETS
ETT
ETU
ETV
ETW
ETX
ETY
ETZ
EUA
EUB
EUC
EUD
EUE
EUF
EUG
EUH
EUJ
EUK
EUL
EUM
EUN
EUP
EUQ
EUR
EUS
EUT
EUU
EUV
EUW
EUX
EUY
EUZ
EVA
EVB
EVC
EVD
EVE
EVF
EVG
EVH
EVJ
EVK
EVL
EVM
EVN
EVP
EVQ
EVR
EVS
EVT
EVU
EVV
EVW
EVX
EVY
EVZ
EWA
EWB
EWC
EWD
EWE
EWF
EWG
EWH
EWJ
EWK
EWL
EWM
EWN
EWP
EWQ
EWR
EWS
EWT
EWU
EWV
EWW
EWX
EWY
EWZ
EXA
EXB
EXC
EXD
EXE
EXF
EXG
EXH
EXJ
EXK
EXL
EXM
EXN
EXP
EXQ
EXR
EXS
EXT
EXU
EXV
EXW
EXX
EXY
EXZ
EYA
EYB
EYC
EYD
EYE
EYF
EYG
EYH
EYJ
EYK
EYL
EYM
EYN
EYP
EYQ
EYR
EYS
EYT
EYU
EYV
EYW
EYX
EYY
EYZ
EZA
EZB
EZC
EZD
EZE
EZF
EZG
EZH
EZJ
EZK
EZL
EZM
EZN
EZP
EZQ
EZR
EZS
EZT
EZU
EZV
EZW
EZX
EZY
EZZ
FAA
FAB
FAC
FAD
FAE
FAF
FAG
FAH
FAJ
FAK
FAL
FAM
FAN
FAP
FAQ
FAR
FAS
FAT
FAU
FAV
FAW
FAX
FAY
FAZ
FBA
FBB
FBC
FBD
FBE
FBF
FBG
FBH
FBJ
FBK
FBL
FBM
FBN
FBP
FBQ
FBR
FBS
FBT
FBU
FBV
FBW
FBX
FBY
FBZ
FCA
FCB
FCC
FCD
FCE
FCF
FCG
FCH
FCJ
FCK
FCL
FCM
FCN
FCP
FCQ
FCR
FCS
FCT
FCU
FCV
FCW
FCX
FCY
FCZ
FDA
FDB
FDC
FDD
FDE
FDF
FDG
FDH
FDJ
FDK
FDL
FDM
FDN
FDP
FDQ
FDR
FDS
FDT
FDU
FDV
FDW
FDX
FDY
FDZ
FEA
FEB
FEC
FED
FEE
FEF
FEG
FEH
FEJ
FEK
FEL
FEM
FEN
FEP
FEQ
FER
FES
FET
FEU
FEV
FEW
FEX
FEY
FEZ
FFA
FFB
FFC
FFD
FFE
FFF
FFG
FFH
FFJ
FFK
FFL
FFM
FFN
FFP
FFQ
FFR
FFS
FFT
FFU
FFV
FFW
FFX
FFY
FFZ
FGA
FGB
FGC
FGD
FGE
FGF
FGG
FGH
FGJ
FGK
FGL
FGM
FGN
FGP
FGQ
FGR
FGS
FGT
FGU
FGV
FGW
FGX
FGY
FGZ
FHA
FHB
FHC
FHD
FHE
FHF
FHG
FHH
FHJ
FHK
FHL
FHM
FHN
FHP
FHQ
FHR
FHS
FHT
FHU
FHV
FHW
FHX
FHY
FHZ
FJA
FJB
FJC
FJD
FJE
FJF
FJG
FJH
FJJ
FJK
FJL
FJM
FJN
FJP
FJQ
FJR
FJS
FJT
FJU
FJV
FJW
FJX
FJY
FJZ
FKA
FKB
FKC
FKD
FKE
FKF
FKG
FKH
FKJ
FKK
FKL
FKM
FKN
FKP
FKQ
FKR
FKS
FKT
FKU
FKV
FKW
FKX
FKY
FKZ
FLA
FLB
FLC
FLD
FLE
FLF
FLG
FLH
FLJ
FLK
FLL
FLM
FLN
FLP
FLQ
FLR
FLS
FLT
FLU
FLV
FLW
FLX
FLY
FLZ
FMA
FMB
FMC
FMD
FME
FMF
FMG
FMH
FMJ
FMK
FML
FMM
FMN
FMP
FMQ
FMR
FMS
FMT
FMU
FMV
FMW
FMX
FMY
FMZ
FNA
FNB
FNC
FND
FNE
FNF
FNG
FNH
FNJ
FNK
FNL
FNM
FNN
FNP
FNQ
FNR
FNS
FNT
FNU
FNV
FNW
FNX
FNY
FNZ
FPA
FPB
FPC
FPD
FPE
FPF
FPG
FPH
FPJ
FPK
FPL
FPM
FPN
FPP
FPQ
FPR
FPS
FPT
FPU
FPV
FPW
FPX
FPY
FPZ
FQA
FQB
FQC
FQD
FQE
FQF
FQG
FQH
FQJ
FQK
FQL
FQM
FQN
FQP
FQQ
FQR
FQS
FQT
FQU
FQV
FQW
FQX
FQY
FQZ
FRA
FRB
FRC
FRD
FRE
FRF
FRG
FRH
FRJ
FRK
FRL
FRM
FRN
FRP
FRQ
FRR
FRS
FRT
FRU
FRV
FRW
FRX
FRY
FRZ
FSA
FSB
FSC
FSD
FSE
FSF
FSG
FSH
FSJ
FSK
FSL
FSM
FSN
FSP
FSQ
FSR
FSS
FST
FSU
FSV
FSW
FSX
FSY
FSZ
FTA
FTB
FTC
FTD
FTE
FTF
FTG
FTH
FTJ
FTK
FTL
FTM
FTN
FTP
FTQ
FTR
FTS
FTT
FTU
FTV
FTW
FTX
FTY
FTZ
FUA
FUB
FUC
FUD
FUE
FUF
FUG
FUH
FUJ
FUK
FUL
FUM
FUN
FUP
FUQ
FUR
FUS
FUT
FUU
FUV
FUW
FUX
FUY
FUZ
FVA
FVB
FVC
FVD
FVE
FVF
FVG
FVH
FVJ
FVK
FVL
FVM
FVN
FVP
FVQ
FVR
FVS
FVT
FVU
FVV
FVW
FVX
FVY
FVZ
FWA
FWB
FWC
FWD
FWE
FWF
FWG
FWH
FWJ
FWK
FWL
FWM
FWN
FWP
FWQ
FWR
FWS
FWT
FWU
FWV
FWW
FWX
FWY
FWZ
FXA
FXB
FXC
FXD
FXE
FXF
FXG
FXH
FXJ
FXK
FXL
FXM
FXN
FXP
FXQ
FXR
FXS
FXT
FXU
FXV
FXW
FXX
FXY
FXZ
FYA
FYB
FYC
FYD
FYE
FYF
FYG
FYH
FYJ
FYK
F

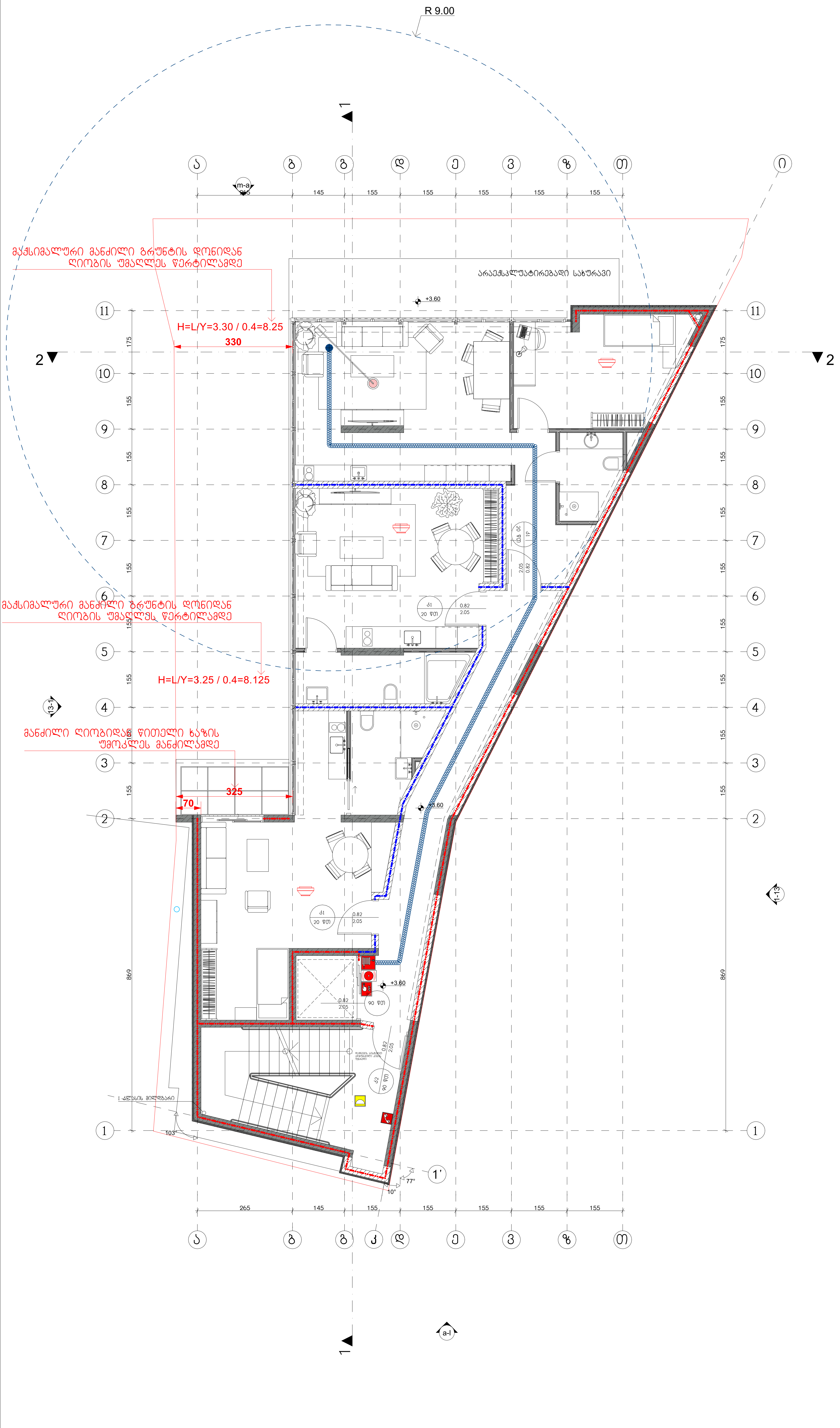

პირობითი აღნიშვნები:

სიმბოლოს სახელწოდება

	ხელის ცეცხლმაქრი
	სახანძრო მილდგარი
	ორმხრივი კავშირის სისტემა
	კვამლზე მორეაგირე მაუწყებელი
	კვამლის ავტომატური ალმომჩენი
	ავტოსაშხეფი
	ალტერნატიული ავტომატური ცეცხლქრობის სისტემა
	სახანძრო განგაშის ღილაკი
	დამკავებელთა შეტყობინების სისტემა (სახანძრო სიგნალიზაცია)
	მხედველობითი განგაშის სიგნალი
	საავარიო განათება
	სახანძრო მისაერთებელი
	სახანძრო ჰიდრანტი

კარის მონაცემები

0.82 / 2.20 — კ1 / 90 წთ

- კარის თავისუფალი სიგანე
- კარის ნუმერაცია
- ხანძარმედეგობა
- კარის თავისუფალი სიმაღლე

ხანძარმედეგობის აღმნიშვნელი ხაზები

- 1 საათიანი ხანძარმედეგობის აღმნიშვნელი ხაზი
- 2 საათიანი ხანძარმედეგობის აღმნიშვნელი ხაზი
- 3 საათიანი ხანძარმედეგობის აღმნიშვნელი ხაზი

WERKRAUM
DESIGN ARCHITECTURE

სასტუმრო	ქალაქი თბილისი ქვემო გომის ჩიხი № 4 ს.კ. (01.18.03.070.012)
გეგმა +3.60 ნიშნულზე (სახანძრო უსაფრთხოება) ნახაზი	
არქიტექტურული ნაწილი	
1:100 მასშტაბი	
პრ.მთ.არქ.	კ.კახიშვილი
პრ.არქ.	ლ. გოგლიძე
პრ.მთ.კონსტრ.	ე. წოწერია
შეასრულა	ლ. გოგლიძე
შეამოწმა	კ.კახიშვილი
ფურცელი A-103-ს	ფურცლები

შ.პ.ს. "WERK" - 405001082
ცაგარელის ქ. 6
0194 თბილისი
საქართველო
T +995 595 220 600
kk@werk-raum.com
ms@werk-raum.com
www.werk-raum.com

WERKRAUM
D E S I G N A R C H I T E C T U R E

Bauherr
Max Mustermann
Musterstraße 4
12345 Musterstadt

Projekt
Neubau Einfamilienhaus mit Garage
Flurstück 123/4, Gemarkung Musterdorf

Grundriss Dachgeschoss

Maßstab 1:100

Plan-Nr. A-104-b

Datum 12.03.2026

Gezeichnet: KL

Geprüft: MS

Änderungen:
- 12.03.2026 KL: Dachfenster angepasst
- 28.02.2026 KL: Treppenlauf korrigiert
- 15.01.2026 KL: Erstausgabe

Werkraum Design Architektur
Max Mustermann
Musterstraße 4
12345 Musterstadt
T +49 5 55 220 600
kk@werk-raum.com
ms@werk-raum.com
www.werk-raum.com

Kammer-Nr. 81194

„WERK" - 4050010382

Dachgeschoss

Plan-Nr. A-104-b

Maßstab 1:100

Datum 12.03.2026

Gezeichnet KL

Geprüft MS

Änderungen
- 12.03.2026 KL: Dachfenster angepasst
- 28.02.2026 KL: Treppenlauf korrigiert
- 15.01.2026 KL: Erstausgabe

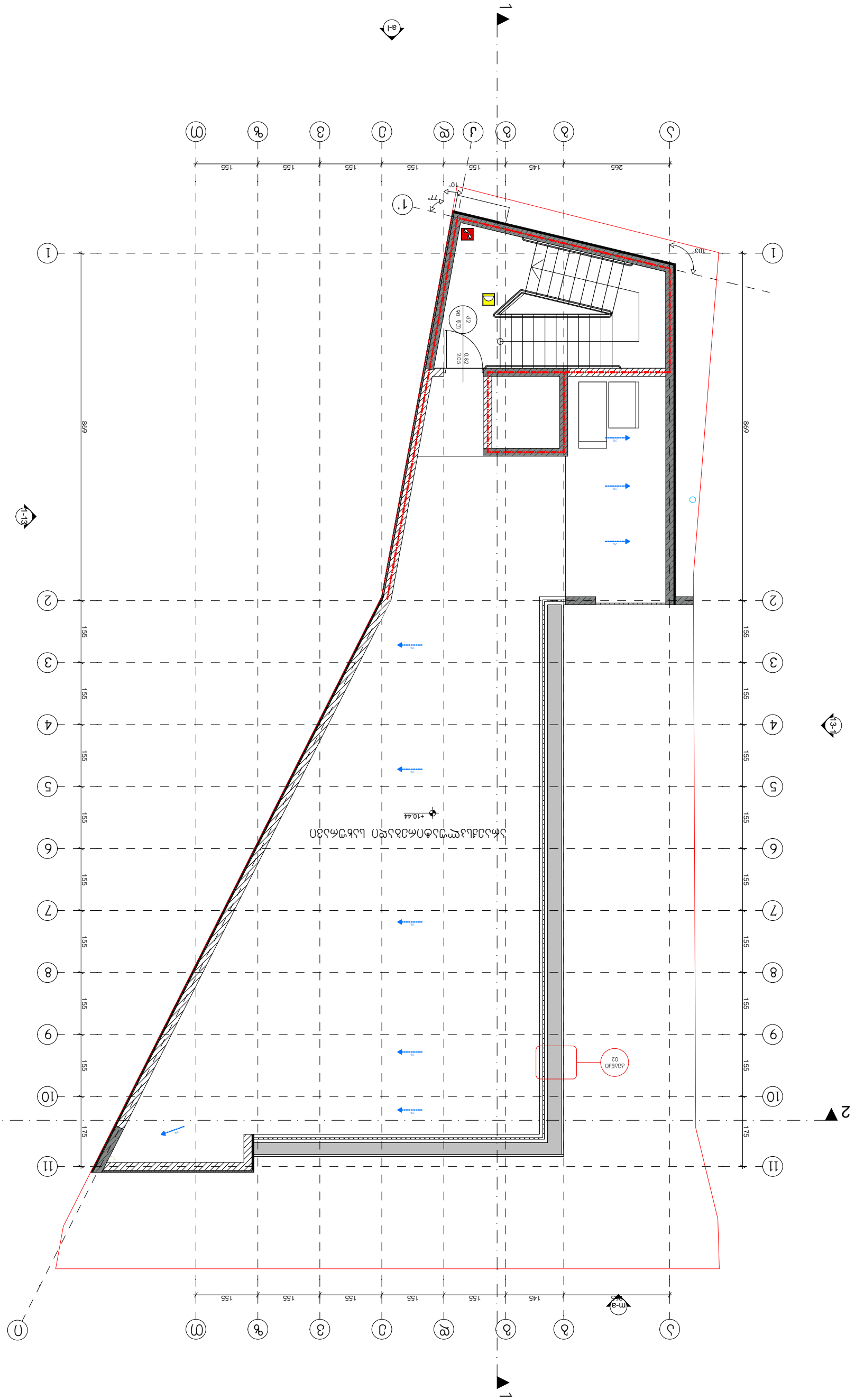

Legende

Sicherheitskennzeichnung

- Rettungsweg, Richtung vorne
- Rettungsweg, Richtung hinten
- Rettungsweg, Richtung oben
- Rettungsweg, Richtung unten
- Notruftelefon
- Feuerlöscher
- Feuerlöscher, Kohlendioxid
- Feuerlöscher, Pulver
- Feuerlöscher, Wasser
- Feuerlöscher, Schaum
- Löschdecke
- Brandmeldetaster
- Rauchmelder
- Sammelplatz

Lüftungsöffnungen

- Lüftungsöffnung Lichtschacht
- Lüftungsöffnung Dach
- Lüftungsöffnung Wand

Rauchschutzklappen

- Rauchschutzklappe Wand
- Rauchschutzklappe Decke
- Rauchschutzklappe Dach

Türen

- Tür, Drehflügel
- Tür, Schiebetür
- Tür, Falttür
- Tür, Rolltor
- Tür, Pendeltür
- Tür, Drehtür
- Tür, Karusselltür
- Tür, Schwingtür
- Tür, Flügeltür
- Tür, Doppelflügeltür
- Tür, Einfachflügeltür
- Tür, Einfachflügeltür mit Seitenteil
- Tür, Doppelflügeltür mit Seitenteil
- Tür, Einfachflügeltür mit Oberlicht
- Tür, Doppelflügeltür mit Oberlicht
- Tür, Einfachflügeltür mit Seitenteil und Oberlicht
- Tür, Doppelflügeltür mit Seitenteil und Oberlicht
- Tür, Einfachflügeltür mit Oberlicht und Seitenteil
- Tür, Doppelflügeltür mit Oberlicht und Seitenteil
- Tür, Einfachflügeltür mit Seitenteil und Oberlicht und Seitenteil
- Tür, Doppelflügeltür mit Seitenteil und Oberlicht und Seitenteil
- Tür, Einfachflügeltür mit Oberlicht und Seitenteil und Seitenteil
- Tür, Doppelflügeltür mit Oberlicht und Seitenteil und Seitenteil

Fenster

- Fenster, Drehflügel
- Fenster, Kippflügel
- Fenster, Drehkippflügel
- Fenster, Schiebefenster
- Fenster, Falttür
- Fenster, Rolltor
- Fenster, Pendeltür
- Fenster, Drehtür
- Fenster, Karusselltür
- Fenster, Schwingtür
- Fenster, Flügeltür
- Fenster, Doppelflügeltür
- Fenster, Einfachflügeltür mit Seitenteil
- Fenster, Doppelflügeltür mit Seitenteil
- Fenster, Einfachflügeltür mit Oberlicht
- Fenster, Doppelflügeltür mit Oberlicht
- Fenster, Einfachflügeltür mit Seitenteil und Oberlicht
- Fenster, Doppelflügeltür mit Seitenteil und Oberlicht
- Fenster, Einfachflügeltür mit Oberlicht und Seitenteil
- Fenster, Doppelflügeltür mit Oberlicht und Seitenteil
- Fenster, Einfachflügeltür mit Seitenteil und Oberlicht und Seitenteil
- Fenster, Doppelflügeltür mit Seitenteil und Oberlicht und Seitenteil

Sonstiges

- Sonstiges
- Sonstiges
- Sonstiges

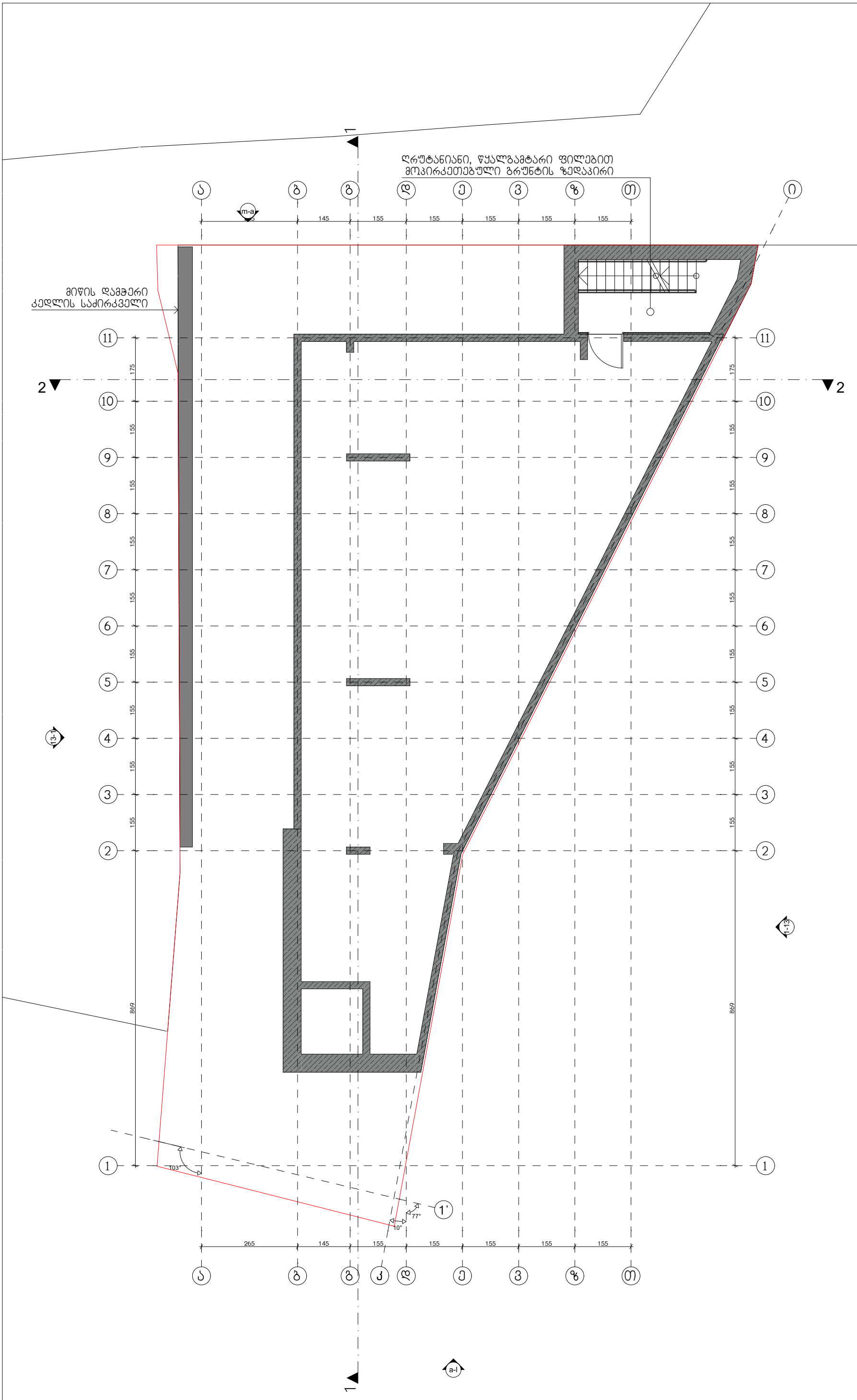

პირობითი
აღნიშვნები:

მისაწვდომი სვლა-გეზი



მოსატრიალებელი სივრცეები

ვარიანტი 1

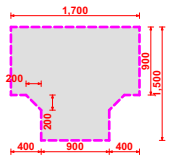

ვარიანტი 2

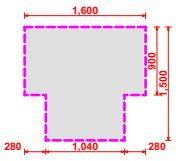

ვარიანტი 3

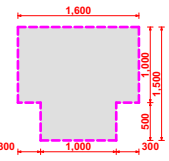

ვარიანტი 4

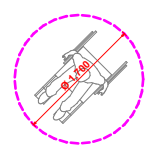

თავისუფალი სივრცე
კართან
მაგალითებისთვის

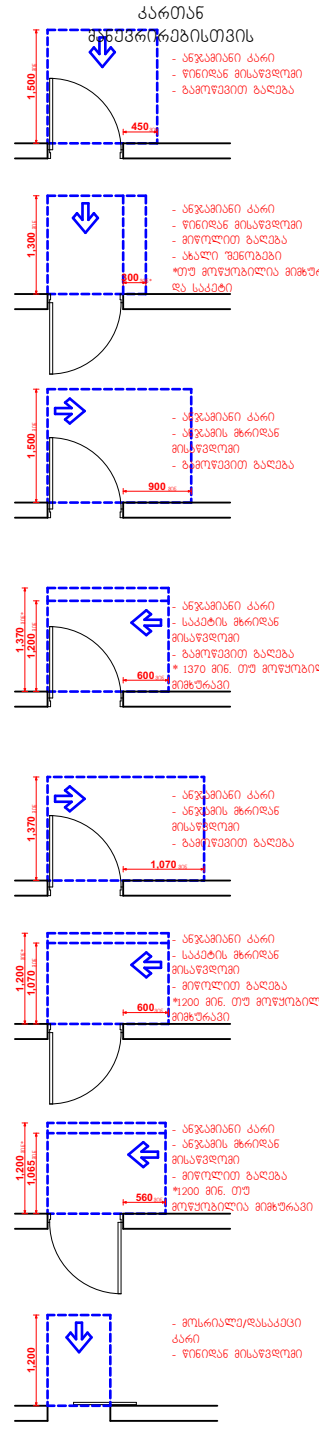

WERKRAUM
DESIGNARCHITECTURE

სასტუმრო
ქალაქი თბილისი
ქვემო გომის ჩიხი № 4
ს.კ. (01.18.03.070.012)

გეგმა -3.42 ნიშნულზე (მისაწვდომობა)
ნახაზი

არქიტექტურული ნაწილი

1:100
მასშტაბი

პრ.მთ.არქ.	კ.კახიშვილი
პრ.არქ.	ლ. გოგლიძე
პრ.მთ.კონსტრ.	ე. წოწერია
შესრულება	ლ. გოგლიძე
შეამოწმა	კ.კახიშვილი

ფურცელი A-101-მ
ფურცლები

შ.პ.ს. "WERK" - 405001082
ცოგარელის ქ. 6
0194 თბილისი
საქართველო

T +995 595 220 600
kk@werk-raum.com
ms@werk-raum.com

www.werk-raum.com

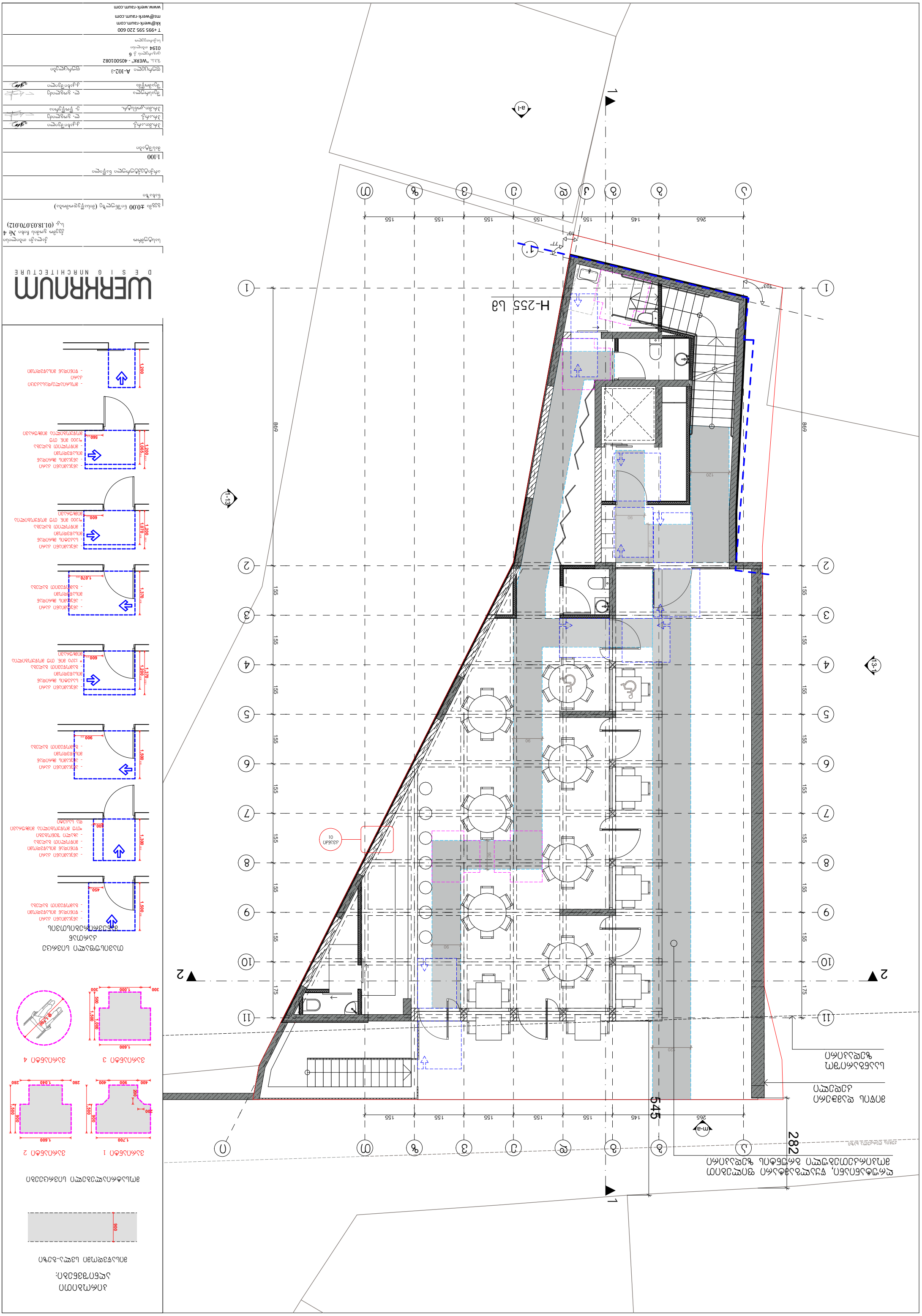
H-255 Lb
1'
a-1
1
2
1-13
13-1
m-a
545
282
155
145
265
869
155
155
155


1
2
3
4
5
6
7
8
9
10
11
12
13
1
2
3
4
5
6
7
8
9
10
11
12
13
155
145
155
155
155



Bauherr	
Bauvorhaben, Objektadresse	Neubau Einfamilienhaus mit Garage Nr. 4 (01.18.03.070.012)
Bauzeichnung	Grundriss Dachgeschoss (Ausbau) +7.02
Projektnummer	6a6a6a
Maßstab	1:100
Datum	
Entwurfsverfasser	Arch.
Tragwerksplaner	
Brandschutzplaner	
Bauherr	
Index	A-104-3
Bauvorhaben	„WERK" - 405001082
Objektadresse	6 ل. ولاية مجهولة 0194
Entwurfsverfasser	

T +995 595 220 600
kk@werk-raum.com
ms@werk-raum.com
www.werk-raum.com

WERKRAUM
DESIGN ARCHITECTURE

مفتاح الرموز:

- حدود القطعة
- حدود المبنى
- حدود الجزء المبني
- حدود الجزء المبني فوق الجزء المبني
- حدود الجزء المبني تحت

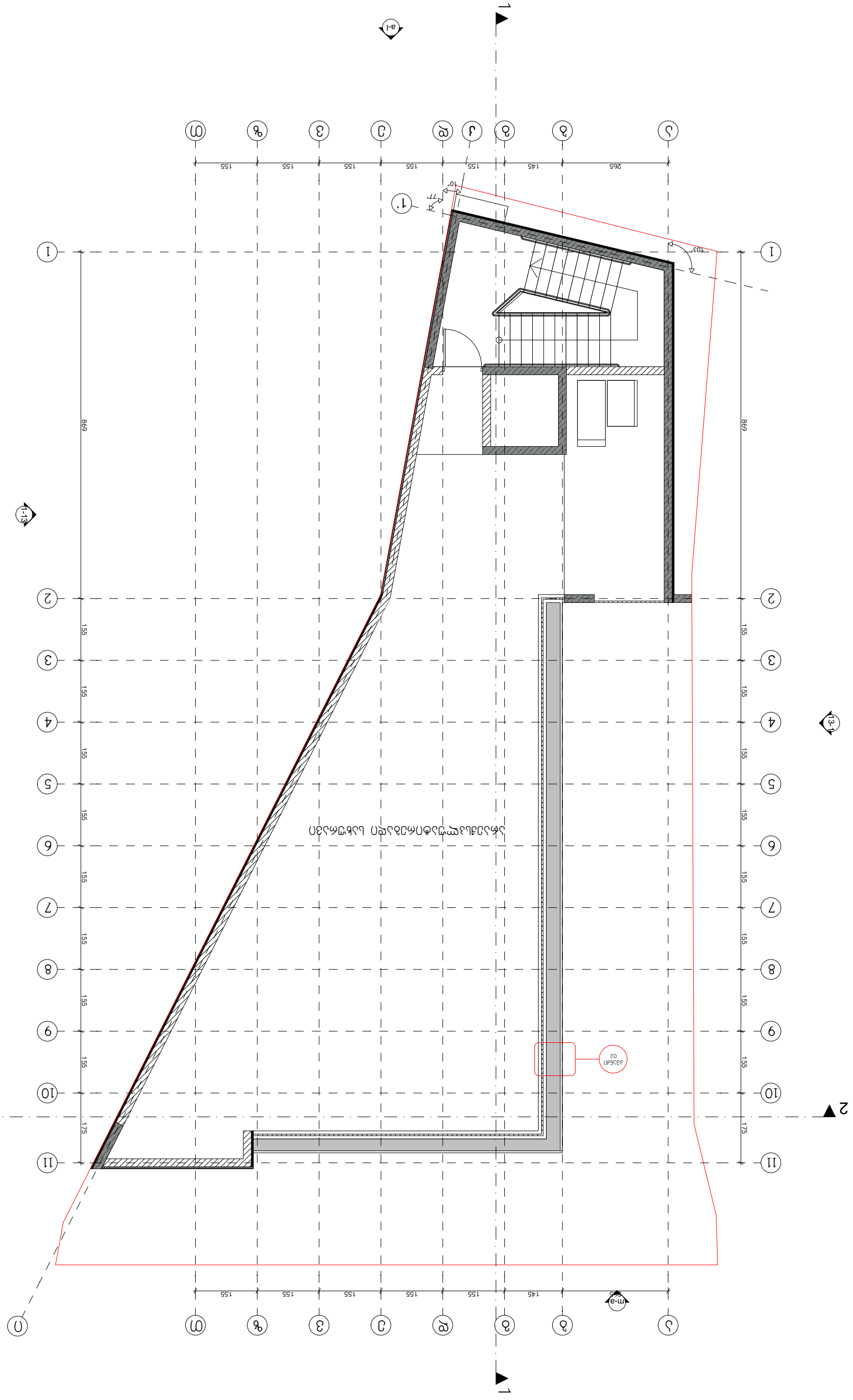
1
2
3
4
5
6
7
8
9
10
11
1-13
13-1
a-1
1'
2
155
145
265
175
869
77°
10°
103°
Ω
ϑ
ϐ
ϑ
ϑ
ϑ

+14.44
+12.69
+10.44
+7.09
+3.67
±0.00
-3.35
-4.52
+11.03
+10.44
+7.02
+3.60
±0.00
-3.42
-4.12
411.67
904
552
192
120
192
120
869
155
155
155
155
155
155
155
155
175
1
2
3
4
5
6
7
8
9
10
11

WERKRAUM
DESIGN ARCHITECTURE

სასტუმრო
ქალაქი თბილისი
ქვემო გომის ჩიხი № 4
ს.კ. (01.18.03.070.012)

ჭრილი 1-1 (დაკავებულობა/სახანძრო უსაფრთხოება)
ნახაზი

არქიტექტურული ნაწილი

1:100
მასშტაბი

პრ.მთ.არქ.	კ.კახიშვილი
პრ.არქ.	ლ. გოგლიძე
პრ.მთ.კონსტრ.	ე. წოწურია
შესრულა	ლ. გოგლიძე
შეამოწმა	კ.კახიშვილი

ფურცელი A-201-ბ
ფურცლები

შ.პ.ს. "WERKRAUM" - 405156842
ცოცქირლის ქ. 49
0194 თბილისი
საქართველო

T +995 595 220 600
kk@werkraum.ge
ms@werkraum.ge
www.werkraum.ge

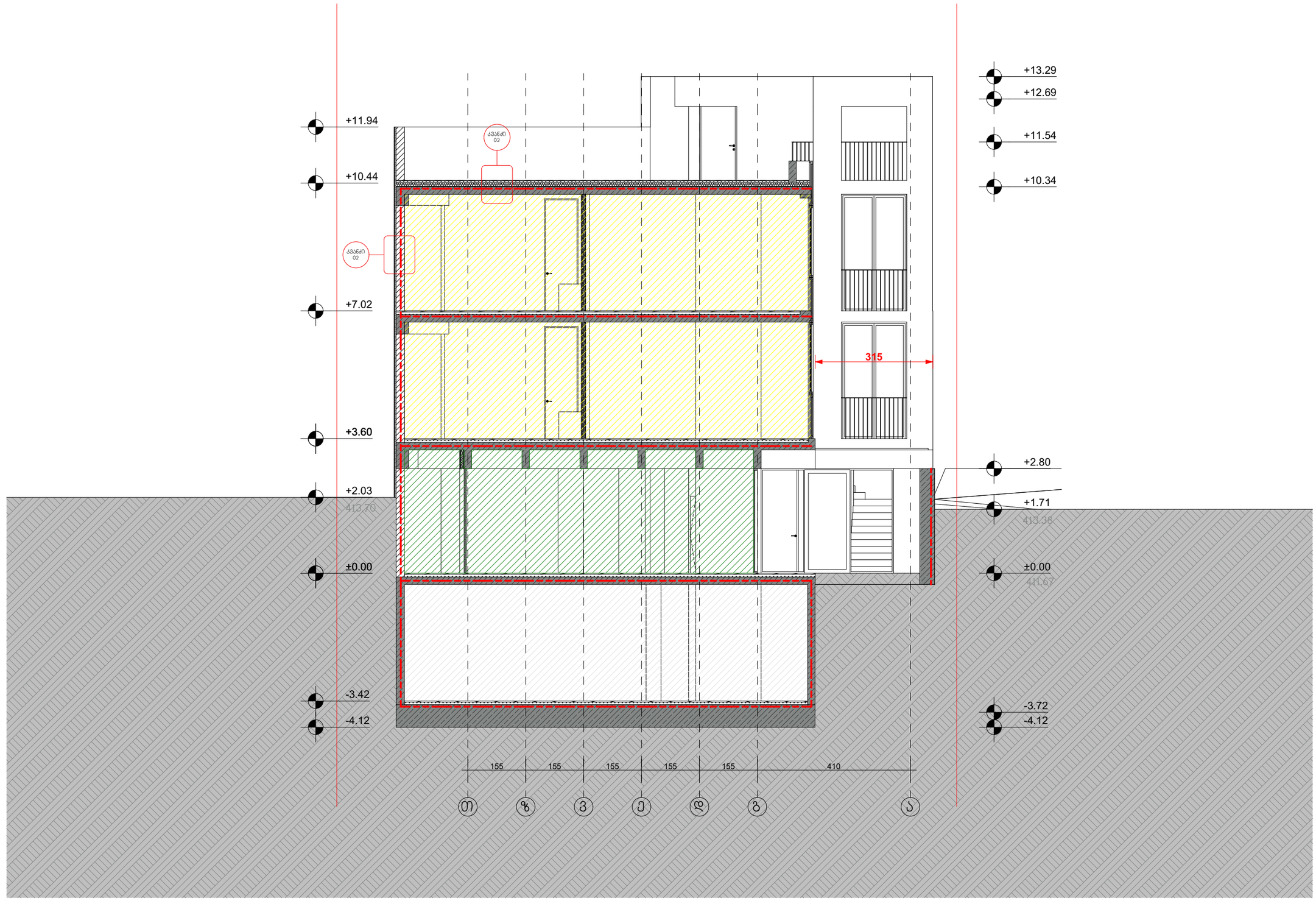

WERKRAUM
DESIGN ARCHITECTURE

სასტუმრო
ქალაქი თბილისი
ქვემო გომის ჩიხი № 4
ს.კ. (01.18.03.070.012)

ჭრილი 2-2 (დაკავებულობა/სახანძრო უსაფრთხოება)
ნახაზი

არქიტექტურული ნაწილი

1:100
მასშტაბი

პრ.მთ.არქ.	კ.კახიშვილი
პრ.არქ.	ლ. გოგლიძე
პრ.მთ.კონსტრ.	ე. წოწურია
შესრულა	ლ. გოგლიძე
შეამოწმა	კ.კახიშვილი

ფურცელი A-202-ბ
ფურცლები

შ.პ.ს. "WERKRAUM" - 405156842
ცოცხალის ქ. 49
0194 თბილისი
საქართველო
T +995 595 220 600
kk@werkraum.ge
ms@werkraum.ge
www.werkraum.ge

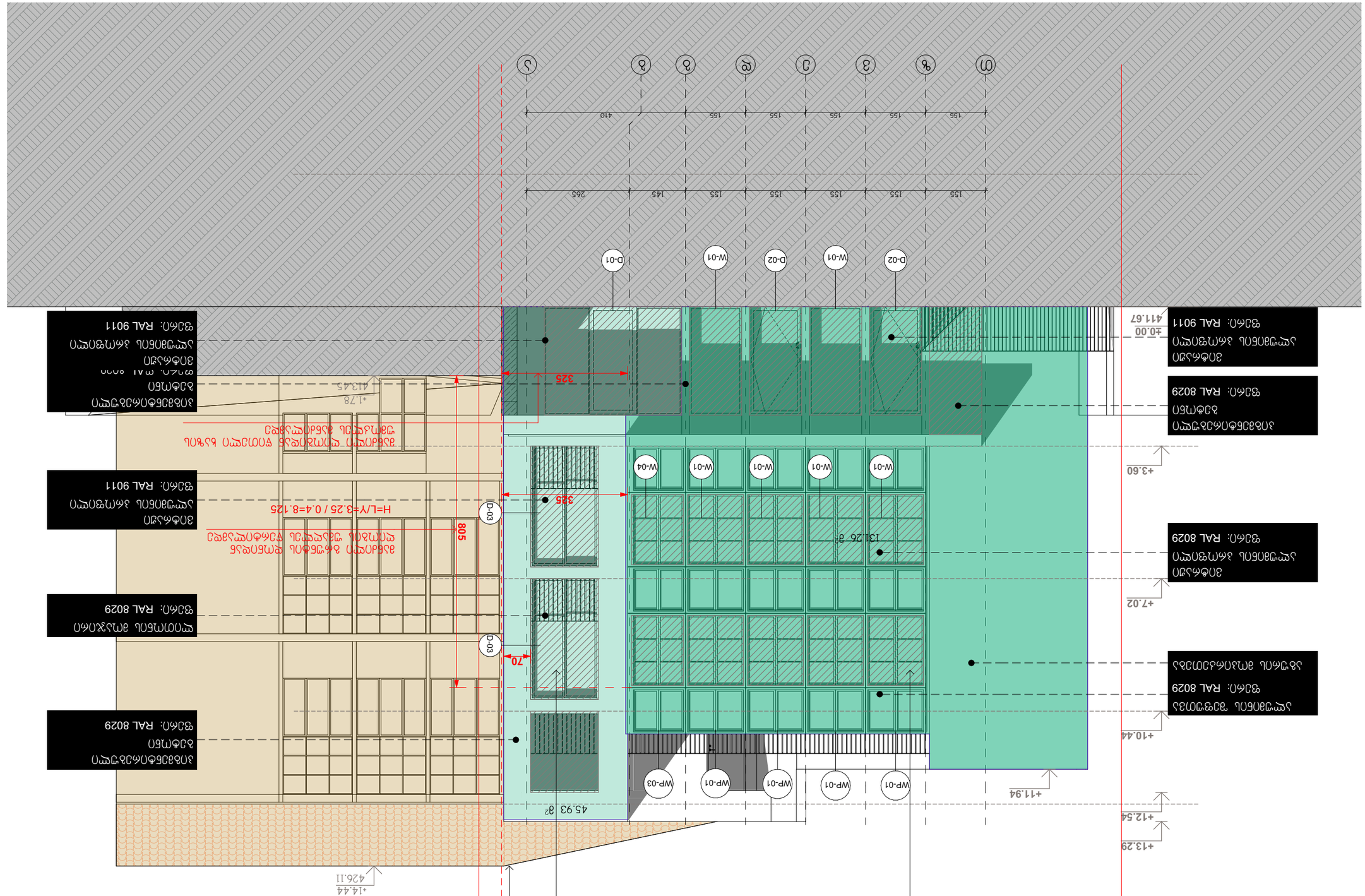
+13.29
+12.54
+11.94
+10.44
+7.02
+3.60
±0.00
411.67
+14.44
426.11
+1.78
413.45
155
155
155
155
155
145
265
155
155
155
155
155
410
W-01
W-01
W-01
W-01
W-04
WP-03
WP-01
WP-01
WP-01
WP-01
D-01
D-02
W-01
D-02
325
325
70
805
45.93 m²
131.26 m²
H=L/Y=3.25 / 0.4=8.125
D-03
D-03
ЗЛЕДНЯЯ ОТДЕЛКА ФАСАДА ПЕРЕД ЗАСЕЛЕНИЕМ
ЗАПОЛНИТЕЛЬ ПРОЕМОВ

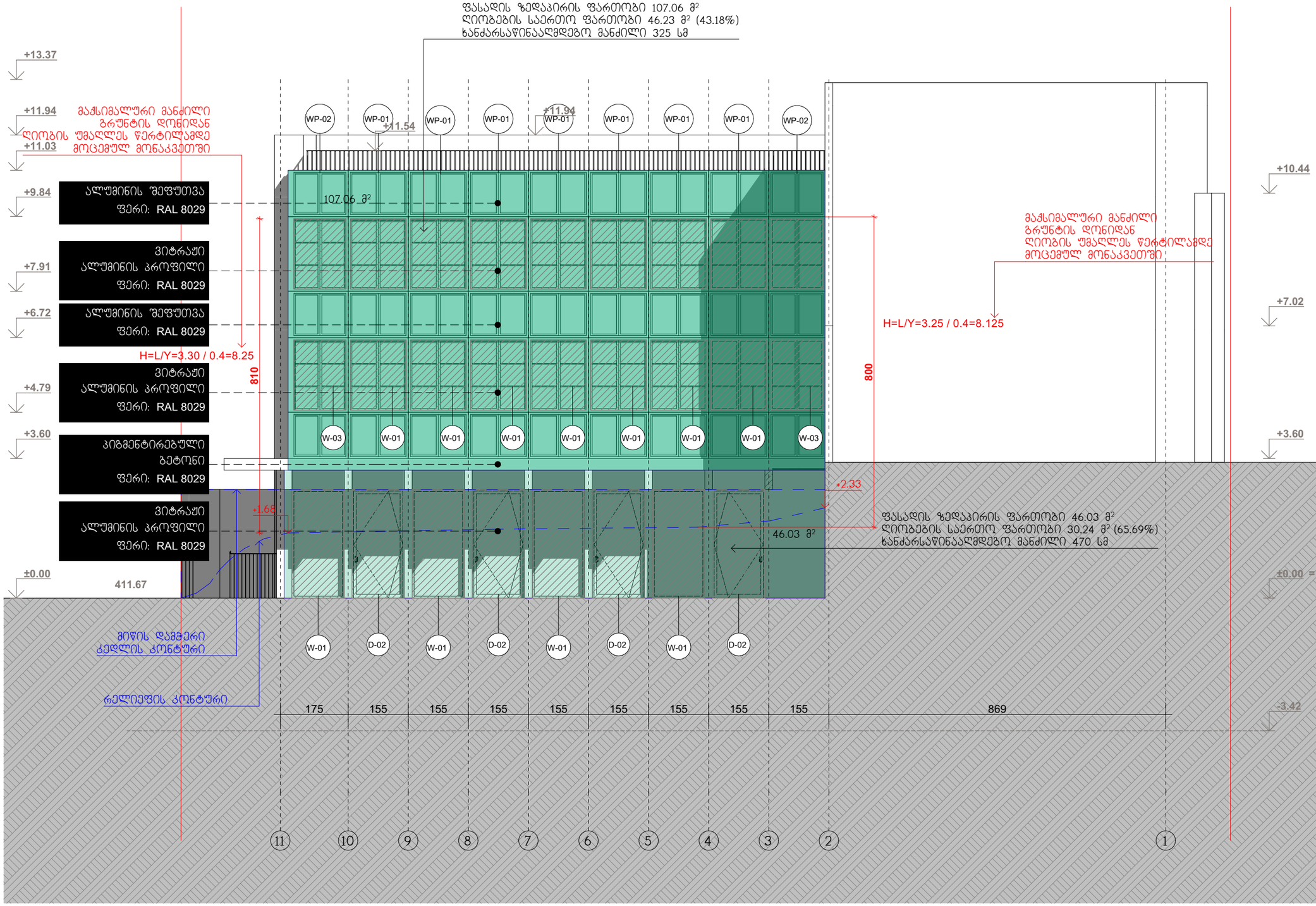

WERKRAUM
D E S I G N A R C H I T E C T U R E

სასტუმრო — ქალაქი თბილისი
ქვემო გომის ჩიხი № 4
ს.კ. (01.18.03.070.012)

ფასადი 13-1 (სახანძრო უსაფრთხოება)
ნახაზი

არქიტექტურული ნაწილი

1:100
მასშტაბი

პრ.მთ.არქ.	კ.კახიშვილი
პრ.არქ.	ლ. გოგლიძე
პრ.მთ.კონსტრ.	ე. ჭოწერია
შესრულა	ლ. გოგლიძე
შეამოწმა	კ.კახიშვილი

ფურცელი A-302-ს — ფურცლები

შ.პ.ს. "WERKRAUM" - 405156842
ცოცხალის ქ. 49
0194 თბილისი
საქართველო
T +995 595 220 600
kk@werkraum.ge
ms@werkraum.ge
www.werkraum.ge

განაშენიანების ინტენსივობის კოეფიციენტების საანგარიშო კროკები

მიწის ნაკვეთის ფართობი - 273 მ²	კ1 (0.6) - 156.36 მ²	კ2 (1.3) - 368.51 მ²	კ3 (0.3) - 71.51 მ²
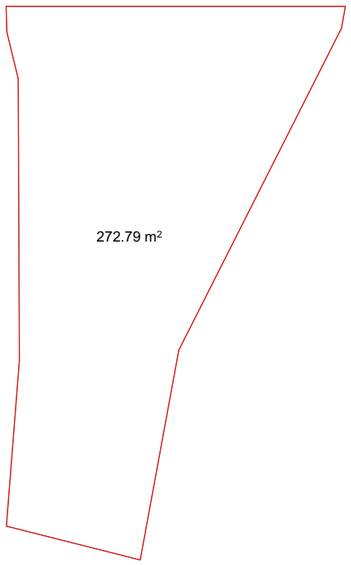	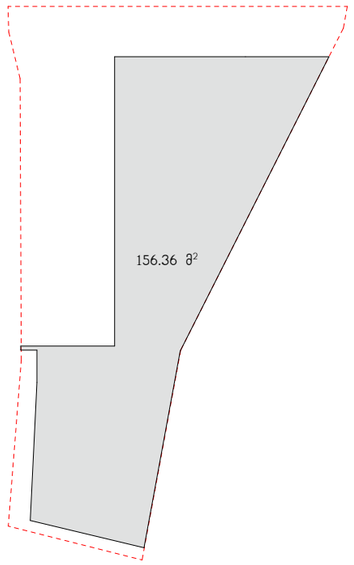	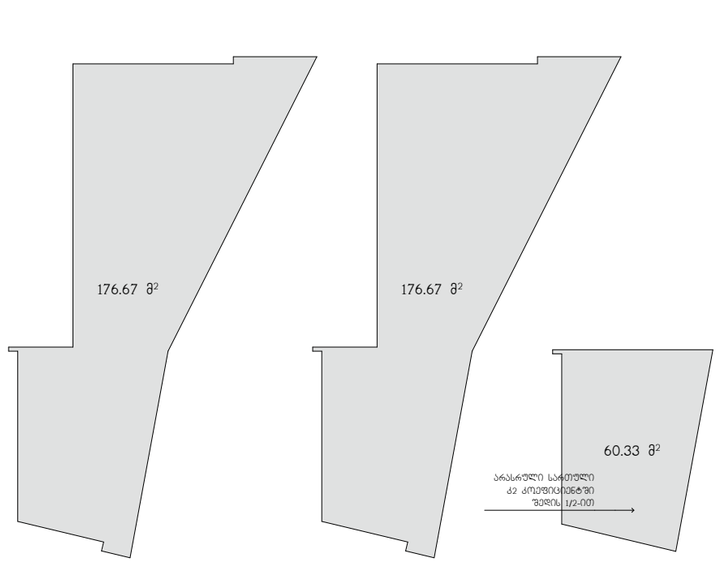	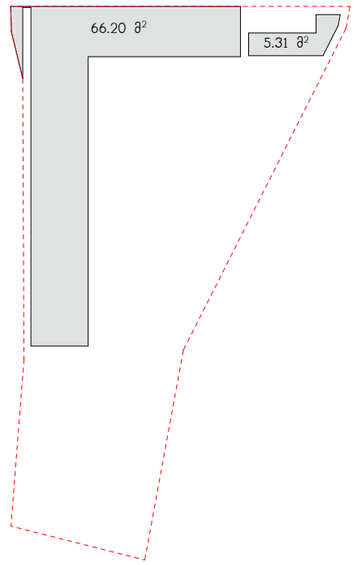

საერთო სამშენებლო ფართობის საანგარიშო კროკები - 697.33 მ²

მიწისქვეშა სართული - 143.54 მ²	პირველი სართული - 156.36 მ²	მეორე სართული - 176.67 მ²	მესამე სართული - 176.67 მ²	ბადახურვის სართული - 60.33 მ²
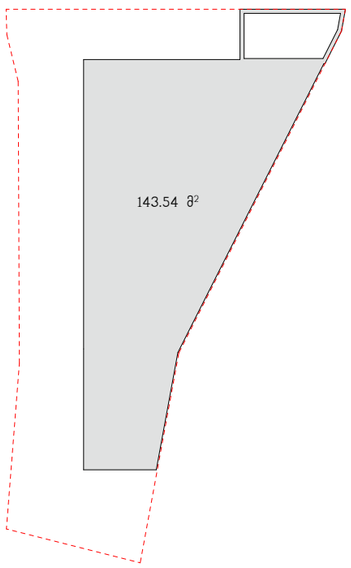	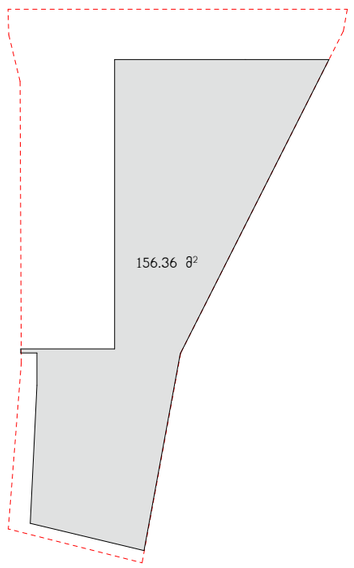	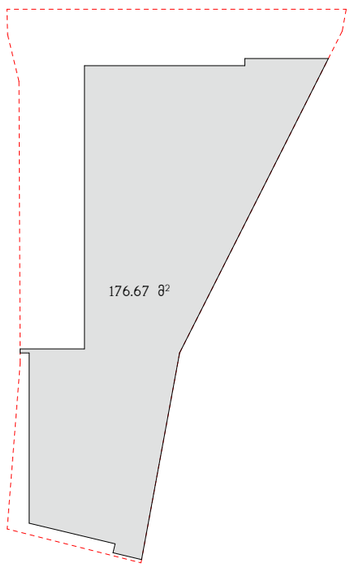	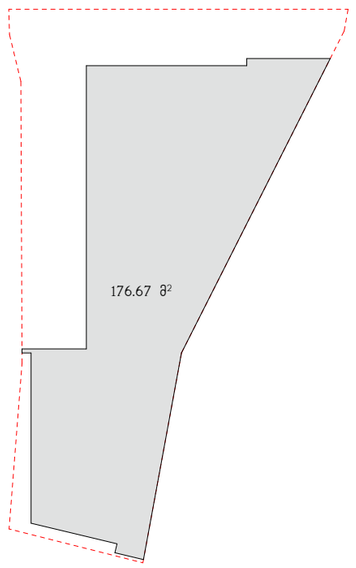	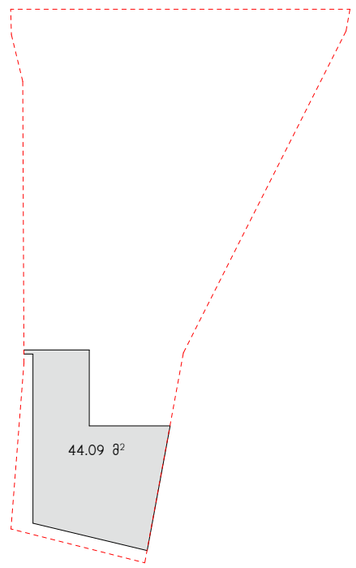

WERKRAUM
DESIGN ARCHITECTURE

სასტუმრო
ქალაქი თბილისი
ქვემო გომის ჩიხი № 4
ს.კ. (01.18.03.070.012)

საანგარიშო კროკები
ნახაზი

არქიტექტურული ნაწილი

1:300
მასშტაბი

პრ.მთ.არქ.	კ.ქახიშვილი
პრ.არქ.	ლ. გოგლიძე
პრ.მთ.კონსტრ.	ე. წოწურია
შეასრულა	ლ. გოგლიძე
შეამოწმა	კ.ქახიშვილი

ფურცელი A-401 ფურცლები

შ.პ.ს. "WERKRAUM" - 405156842
ცოცხალას ქ. 49
0194 თბილისი
საქართველო
T +995 595 220 600
kk@werkraum.ge
ms@werkraum.ge
www.werkraum.ge

مساحة الطابق	طابق الأرضي
نوع الاستخدام	مكتب
مساحة الطابق	1.300
عدد الطوابق	1
مساحة الأرض	1.300 م²
مساحة البناء	1.300 م²
نسبة البناء	100 %
عدد الوحدات	1
عدد المواقف	0
عدد الأسرة	0
عدد الشقق	0
عدد الغرف	0
عدد الأشخاص	0
المهندس المعماري	م. مهند الزين
المهندس المختص	م. مهند الزين
المالك	شركة الأفق للتطوير العقاري
رقم الرخصة	A-402
المشروع	مجمع المكاتب الحديثة
العنوان	شارع الملك فهد 49
	الرياض 12211
	المملكة العربية السعودية
	T +995 595 220 600
	kk@werkraum.ge
	ms@werkraum.ge
	www.werkraum.ge

WERKRAUM
DESIGN ARCHITECTURE

مخطط موقع الأرض
مقياس الرسم 1:200
(01.18.03.70.012) ق.ع 4 كتلة قطعة الأرض

مساحة الأرض	1.300 م²
مساحة البناء	1.300 م²
نسبة البناء	100 %
عدد الطوابق	1
عدد الوحدات	1
عدد المواقف	0
عدد الأسرة	0
عدد الشقق	0
عدد الغرف	0
عدد الأشخاص	0
المهندس المعماري	م. مهند الزين
المهندس المختص	م. مهند الزين
المالك	شركة الأفق للتطوير العقاري
رقم الرخصة	A-402
المشروع	مجمع المكاتب الحديثة
العنوان	شارع الملك فهد 49
	الرياض 12211
	المملكة العربية السعودية
	T +995 595 220 600
	kk@werkraum.ge
	ms@werkraum.ge
	www.werkraum.ge



مساحة الأرض	697.33 م² - مساحة البناء المسموح بها
مساحة البناء (82)	مساحة البناء المقترحة
110.23 م²	مساحة الأسطح والمناور والأجزاء البارزة فوق السطح
234.51 م²	مساحة الطابق الأول
108.30 م²	مساحة الطابق الثاني المتراجع
125.18 م²	مساحة الطابق الرابع
3.06 م²	مساحة الأسطح والمناور والمداخن
581.28 م²	مساحة الطابق الأرضي

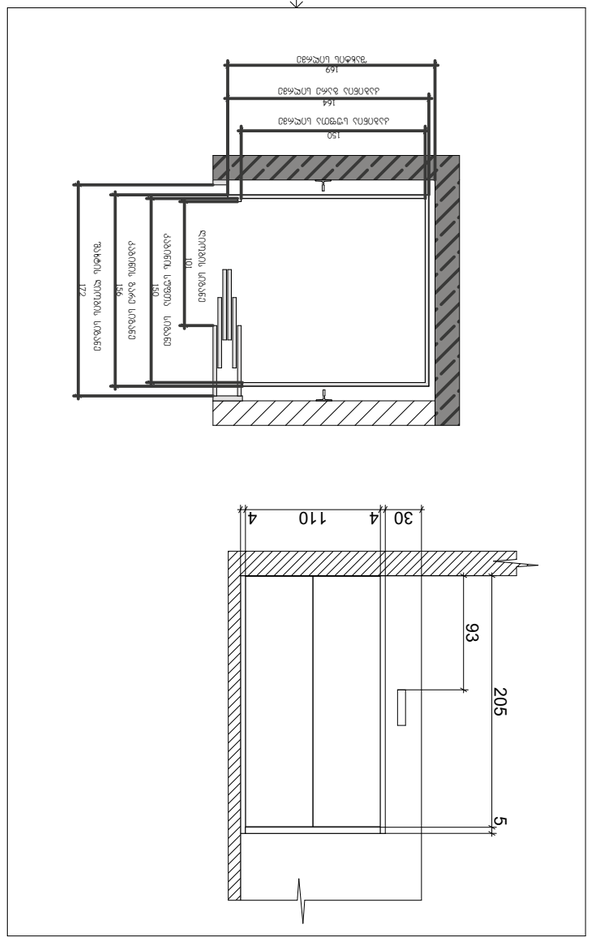
30
4
110
4
93
205
5

150
ΔΔΔΔΔΔ ΔΔΔΔΔΔ ΔΔΔΔΔΔ
164
ΔΔΔΔΔΔ ΔΔΔΔΔΔ ΔΔΔΔΔΔ
169
ΔΔΔΔΔΔ ΔΔΔΔΔΔ
ΔΔΔΔΔΔ ΔΔΔΔΔΔ ΔΔΔΔΔΔ
172
ΔΔΔΔΔΔ ΔΔΔΔΔΔ ΔΔΔΔΔΔ
150
ΔΔΔΔΔΔ ΔΔΔΔΔΔ ΔΔΔΔΔΔ
150
ΔΔΔΔΔΔ ΔΔΔΔΔΔ ΔΔΔΔΔΔ
ΔΔΔΔΔΔ ΔΔΔΔΔΔ ΔΔΔΔΔΔ

ΔΔΔΔΔΔ

მიწის საკონტროლო დონის ანგარიში

((411.67*5)+(414.47*5)) /10=(2058.35+2072.35) /10=413.07

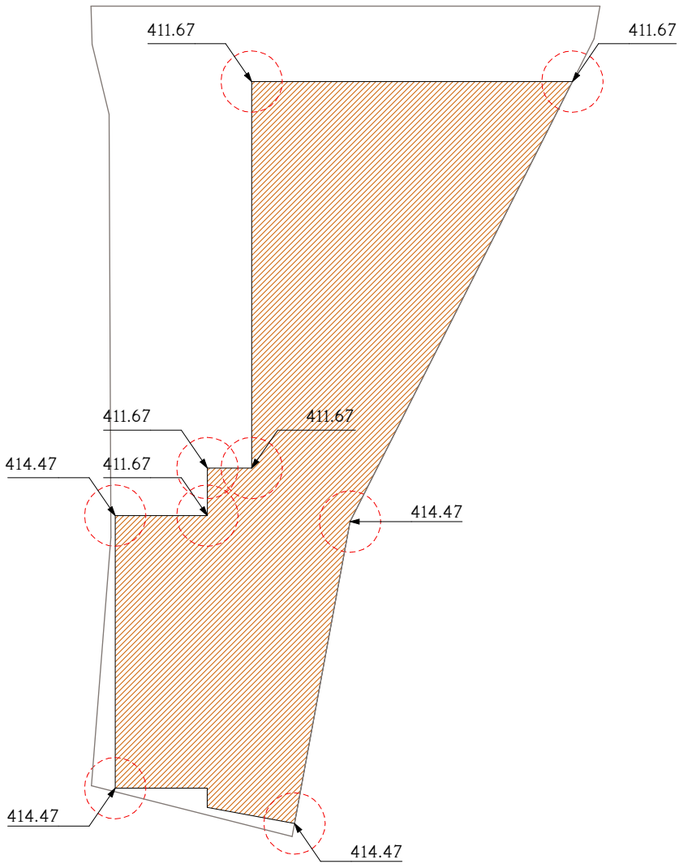

სიმაღლე - 11.44 მ ჩაღრმავება - 7.32 მ

კარების სპეციფიკაციები

კ-1
კარი ზღურბლით მიმხურავის გარეშე

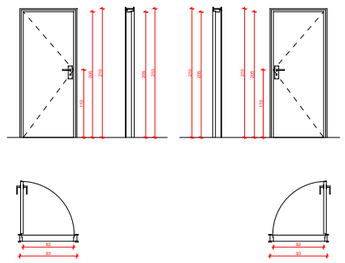

კ-2
კარი ზღურბლით მიმხურავის გარეშე

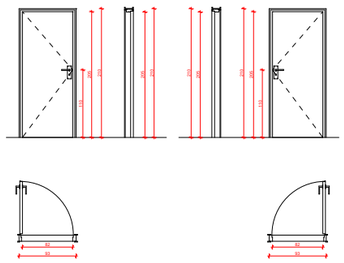

კ-3
კარი ზღურბლისა და მიმხურავის გარეშე

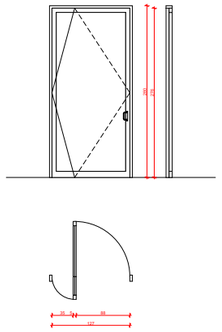

კ-4
კარი ზღურბლით მიმხურავის გარეშე

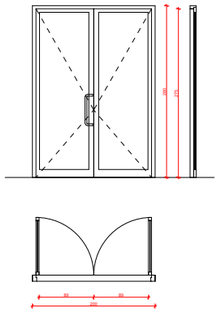

მისაწვდომი ტუალეტი

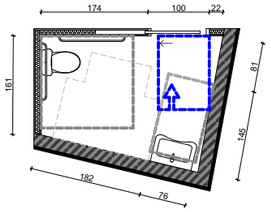

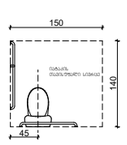

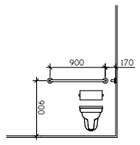

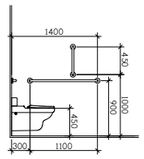

თავისუფალი სივრცე ზემოთ ფანჯრებისთვის

თავისუფალი სივრცე კართან მანევრირებისთვის გასაწევი კარი

თ ფორმის მოსაბრუნებელი სივრცე

ჯენერალის მოდებრება

608.3.2 (ბ) ჩვეულებრივი კაბინები სტანდარტულ, ეტლის შესაბრუნებელ საშხაპეებში - ბეჭდვა

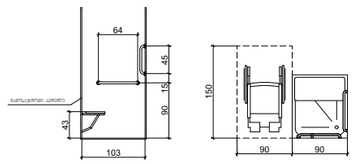

WERKRAUM
D E S I G N R R C H I T E C T U R E

სასტუმრო	ქალაქი თბილისი ქვემო გომის ჩიხი № 4 ს.კ. (01.18.03.070.012)
დეტალები და მიწის საკონტროლო დონის განსაზღვრის სქემა	
ნახაზი	
არქიტექტურული ნაწილი	
1:300 მასშტაბი	
პრ.მთ.არქ.	კ.კახიშვილი
პრ.არქ.	ლ. გოგლიძე
პრ.მთ.კონსტრ.	ე. წოწურია
შესრულა	ლ. გოგლიძე
შეამოწმა	კ.კახიშვილი
ფურცელი A-404	ფურცლები

შ.პ.ს. "WERKRAUM" - 405156842
ცოცქირელის ქ. 49
0194 თბილისი
საქართველო
T +995 595 220 600
kk@werkraum.ge
ms@werkraum.ge
www.werkraum.ge

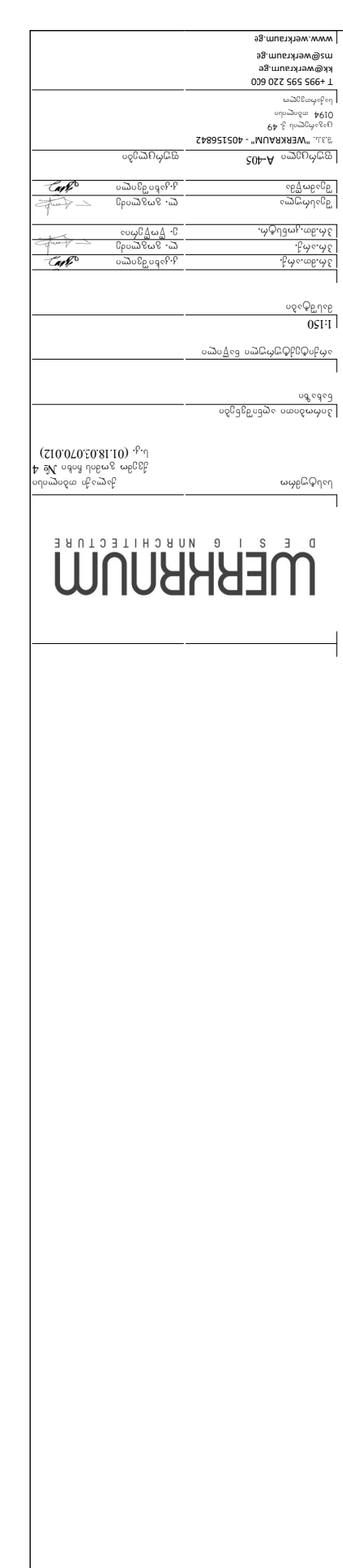

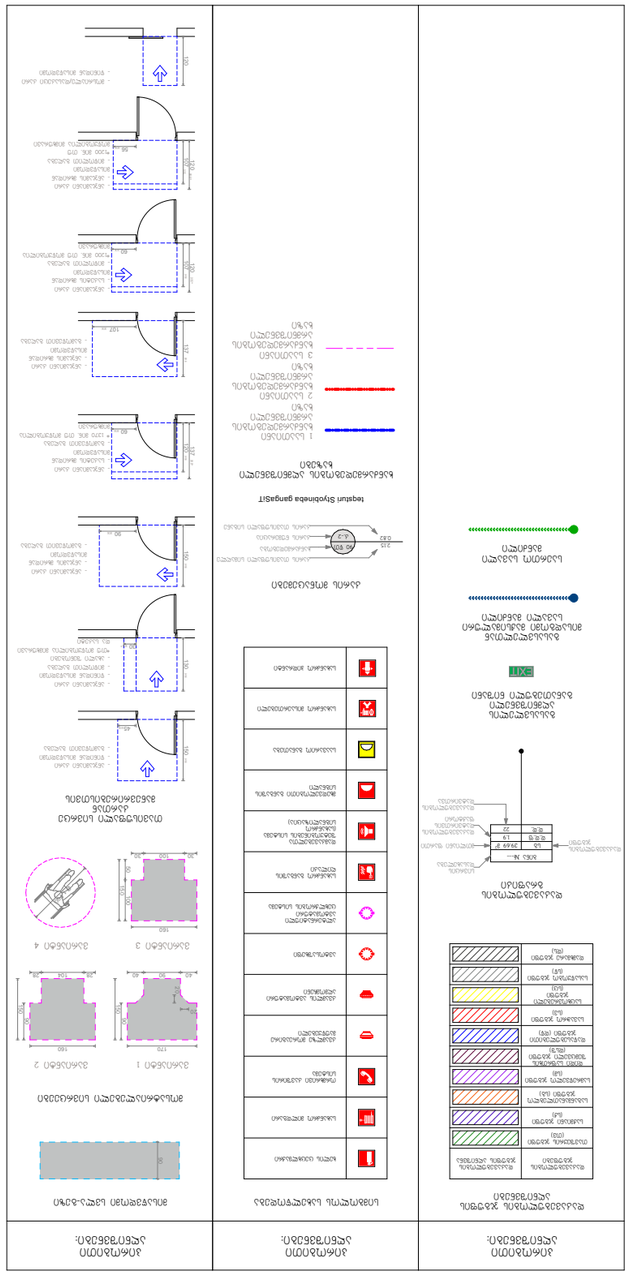
Grundriss Erdgeschoss
Maßstab 1:50
Wohnen
Essen
Küche
Flur
Gäste-WC
Hauswirtschaft
Abstellraum
Garderobe
Treppe
Terrasse
Möblierung
Sofa 3-sitzig
Couchtisch
Sessel
Esstisch 6 Personen
Stuhl
Küchenzeile
Kühlschrank
Spülbecken
Herd
Waschmaschine
Trockner
Hochschrank
Garderobenschrank
Schuhschrank
Bodenbeläge
Fliesen 60 × 60 cm
Parkett Eiche
Vinyl
Teppich
Bemaßung
Achsmaß
Lichtmaß
Rohbaumaß
Höhenkote
Schnitt A–A
Fensterbrüstung 90 cm
Türdurchgang 100 cm
Treppe 17 Stufen
Steigung 17 cm
Auftritt 28 cm
Handlauf
Ansicht Nordwand
Fenster 120 × 140 cm
Fenster 60 × 60 cm
Tür 100 cm
Tür 80 cm
Heizkörper
Steckdose
Lichtschalter
Rauchmelder
Detail 1
Detail 2
Detail 3
Detail 4
Fensterbank Detail
Sockelleiste
Türzarge
Bodenaufbau
Estrich 65 mm
Trittschalldämmung
Stahlbeton 250 mm
Putz innen
Putz außen
Wärmedämmung
Mineralwolle 160 mm
Dampfbremse
Gipskarton 12,5 mm
Fensterlaibung
Anschlag
Dichtband
Abdichtung
Rollladenkasten
Gurtführung
Sturz
Rollladen
Lamelle
Gurtwickler
Fensterbank innen
Fensterbank außen
Tropfkante
Wandanschluss
Bodenanschluss
Deckenanschluss
Türblatt
Türrahmen
Bodenschwelle
Türdrücker
Schloss
Band
Lichtschalter
Steckdose
Rauchmelder
Heizkörper
Thermostat
Leitungsführung
Kabelkanal
Unterputzdose
Aufputzdose
Erdungsschiene
Potentialausgleich
Hauptleitung
Unterverteilung
Sicherung
Fehlerstromschutz
Leitungsschutz
Zählerplatz
Hausanschluss
Erdung
Blitzschutz
Fangstange
Ableitung
Potentialausgleichsschiene
Hauptpotentialausgleich
Zusatzpotentialausgleich
Überspannungsschutz
Typ 1
Typ 2
Typ 3
Kombiableiter
Netzfreischaltstelle
Zählerschrank
Unterverteilung
Sicherung
Fehlerstromschutz
Leitungsschutz
Hauptleitung

ღიობების სპეციფიკაცია

დასახელება	D-01	D-02	D-03	W-01	W-01	W-03	W-04	WP-01	WP-02	WP-03
რაოდენობა	1	6	2	6	22	4	2	33	6	3
გაბარიტები	355×280	135×280	175×312	135×280	154×191	145×191	139×191	154×119	145×119	139×119
გეგმა										
ფასადი	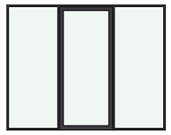	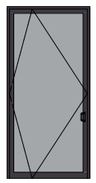	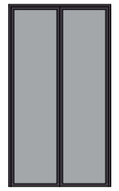		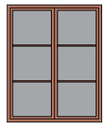	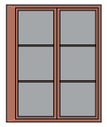	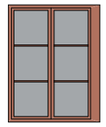		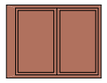	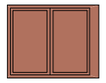

მასალების სპეციფიკაცია

დასახელება	აგურის მოპირკეთება	ალუმინის პანელი
რაოდენობა ($მ^2$)	380.71	77.04

WERKRAUM
D E S I G N A R C H I T E C T U R E

სასტუმრო
ქალაქი თბილისი
ქვემო გომის ჩიჩი № 4
ს.კ. (01.18.03.070.012)

ღიობებისა და მოსაპირკეთებელი მასალების სპეციფიკაციები

ნახაზი

არქიტექტურული ნაწილი

1:100
მასშტაბი

პრ.მთ.არქ.	კ.კახიშვილი	
პრ.არქ.	ლ. ვოგლიძე	
პრ.მთ.კონსტრ.	ე. წოწურია	
შესრულა	ლ. ვოგლიძე	
შეამოწმა	კ.კახიშვილი	

ფურცელი A-406
ფურცლები

შ.პ.ს. "WERKRAUM" - 405156842
ცოტნე დადიანის ქ. 49
0194 თბილისი
საქართველო
T +995 595 220 600
kk@werkraum.ge
ms@werkraum.ge
www.werkraum.ge

მიწისქვეშა სართულის ანგარიში

საშ = 101.02 / 66.32 = 1.52

101.02 მ²

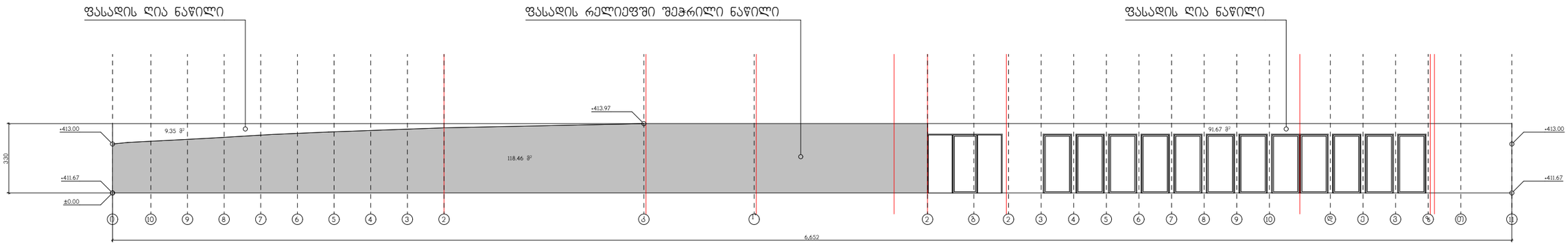

მიწისქვეშა სართულის გეგმა

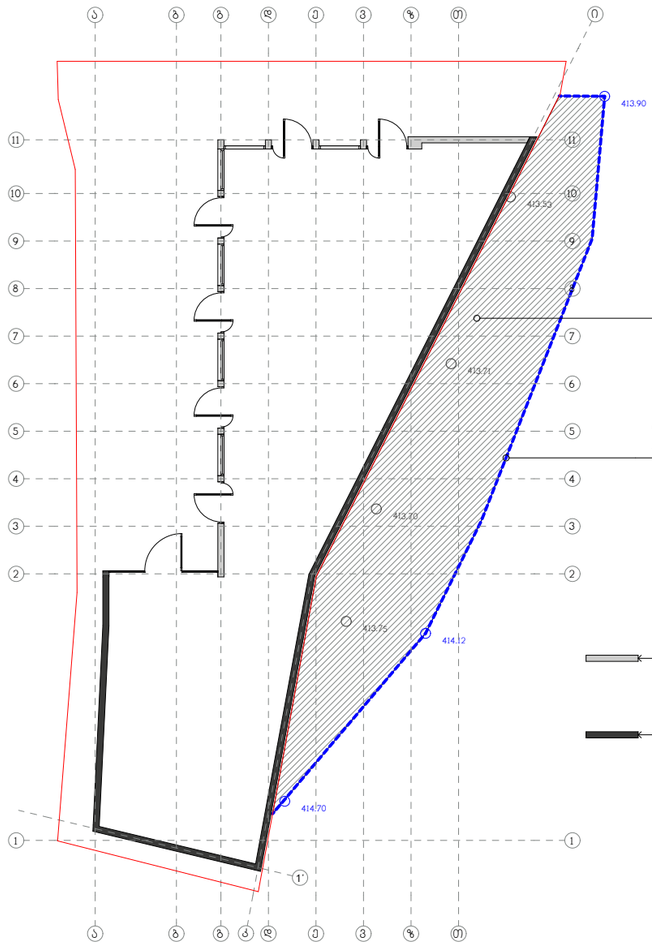

დემონტაჟის შემდგომ დატოვებული ქვაბული, რომელიც ამოივსება მიწისქვეშა სართულის მოწყობის შემდეგ და რელიეფი დაუბრუნდება საწყის დონეს

რელიეფის საწყისი და საბოლოო დონე +413.90-სა და +414.70 ნიშნულებს შორის

მიწის ზევით მოჭცეული კედელი

მიწის ქვეშ მოჭცეული კედელი

დეტალების ჭრილები

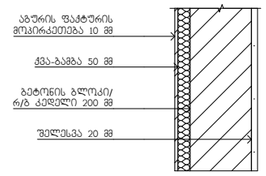

კვანძი №1
კედელი აბურით მოპირკეთებით

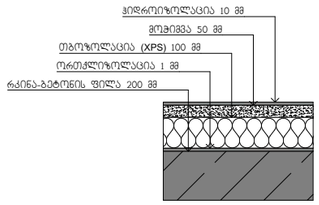

კვანძი №2
საბურავის დეტალიზაცია

WERKRAUM
DESIGN ARCHITECTURE

სასტუმრო	ქალაქი თბილისი ქვემო გომის ჩიხი № 4 ს.კ. (01.18.03.070.012)
მიწისქვეშა სართულის განშლა და დეტალების ჭრილები	
ნახაზი	
არქიტექტურული ნაწილი	
1:100 მასშტაბი	
პრ.მთ.არქ.	კ.ქანთარია
პრ.არქ.	ლ. გოგლიძე
პრ.მთ.კონსტრ.	ე. წოწერია
შესრულა	ლ. გოგლიძე
შეამოწმა	კ.ქანთარია
ფურცელი A-407	ფურცლები

შპს. "WERKRAUM" - 405156842
ცოცხალის ქ. 49
0194 თბილისი
საქართველო
T +995 595 220 600
kk@werkraum.ge
ms@werkraum.ge
www.werkraum.ge