არსებული სანიაღვრე კოლექტორი
შეზღუდვის არეული - 3 მეტრი
ნარჩენსახეთი ხანძარსანინააღმდეგო დისტანციის ხაზი
ნარჩენსახეთი ხაზოვარეთ მიწა
ნარჩენსახეთი სახანძრო მიწა
ნარჩენსახეთი სანძარსანინააღმდეგო დისტანციის ხაზი
ნარჩენსახეთი ხაზოვარეთ მიწა
ცხაღმომარაგება
სპრინკლერული სისტემა
სპრ.ტუმბოები
სპრ.ტუმბოები
სპრ.ტუმბოები

საანგარიშო/ნაანგარიშევი	-/-11.80
ნებადართული სართულების რაოდენობა	1077.908
მიწის ნაკვეთის ფართობი	
ნაგებობის სიმაღლე	
ნაგებობის მოცულობა	123.36
ნაგებობის ფართობი/ტერიტორიის ფართობის პროცენტული მაჩვენებელი	566.94
სულ	**1768.208**

ნაკვეთის საკადასტრო კოდი: 01.07.05.036
ნაკვეთის მისამართი: ბათუმი, ალ. ყაზბეგის ქ. №3
ნაკვეთის ფართობი: 3236 კვ.მ
ნაკვეთის დანიშნულება: ტურისტული ბაზის მომსახურების ობიექტის მშენებლობა

ნაკვეთის საზღვარი

ნაკვეთის საზღვარი

ნაკვეთის საზღვარი

სარეკრეაციო/ნაწილობრივ დაფარული	00/-8.20
სველი წერტილი	საერთო/ნაწილობრივ საერთო
კიბეები	320.44
ლიფტის შახტი	
სათვალთვალო	
სველი წერტილი	
ტექნიკური	149.136
ღია/დახურული აივანი/ტერასა	147.325
სულ	796.931

სამრეწველო/ნაწილობრივ საერთო	00/-8.20
საერთო	საერთო/ნაწილობრივ საერთო
სველი წერტილი	
სათვალთვალო	
ლიფტის შახტი	
კიბეები	320.44
სარეკრეაციო

საშენებელი ფართი

-3.60
სართული 01

2000.47 m²

1137.59 m²

კ2-ის საანგარიშო ფართი

-3.60
სართული 01

2000.47 m²

1134.84+225.49)= 1143.3m²

ფუნქციური შერევა - კ2-ის საანგარიშო ფართი

საზოგადოებრივი ფართი =1171.8
საცხოვრებელი =199.9

-3.60
სართული 01

ტერიტორიაზე ფუნქციის შეცვლას არ ვგეგმავთ

ფუნქციური შერევა - საშენებელი ფართი

საზოგადოებრივი =1265.93
საცხოვრებელი =200

-3.60
სართული 01

პარკინგი

PROJECT DESIGNER:
პროექტანტი:
LSG SOLUTIONS
REGISTERED ADDRESS:
მისამართი:
14 M. Kostava Str.
ზურაბ კოტეტიას ქ. N14
PROJECT CLIENT:
დამკვეთი:
SILK ROAD GROUP
REGISTERED ADDRESS:
მისამართი:
1 Rose Revolution Square
1 ვარდების რევოლუციის მოედანი

#00	00.00.00	Issued for Review: გამოსათვალისწინებლად:		
No:	Date: თარიღი:	Description: აღწერა:	XXX/PO	LSG/PM

NOTES:
შენიშვნები:

არსებული სანიაღვრე პოლიეძორი
შეზღუდვის არეალი - 3 მეტრი

ჩრდილოსპირეთის ბაზარი

ჩრდილოსპირეთის ბაზარი

ჩრდილოსპირეთის ბაზარ

სარეკრეაციო/ნაგებობები		612.0.00
სულ	სადემონტაჟოები	სანოლები
ჯამური ფართი		1002.884
სააბაზანო/ტუალეტი ფართი		6.6
სააბაზანო ბინებში ფართი		204.144
სანოლები		0

სარეკრეაციო/ნაგებობები		612.0.00
სულ	სადემონტაჟოები	სანოლები
ჯამური ფართი		1268.73
სააბაზანო ფართი		792.14
სააბაზანო ბინებში ფართი		
სანოლები ბინებში ფართი		
სანოლები		
სააბაზანო ბინებში ფართი		327.87
სააბაზანო ფართი		51.067
სააბაზანო ბინებში ფართი		215.761
სააბაზანო/ტუალეტი ფართი		23.943
ჯამი		589.698

ნაგებობა ტერიტორიაზე ნებადართული სართულების რაოდენობა: 3 სართული - მაქსიმალური სიმაღლე 12.5 მ

ნაგებობა ტერიტორიაზე ნებადართული სართულების რაოდენობა: 3 სართული - მაქსიმალური სიმაღლე 12.5 მ

ნაგებობა ტერიტორიაზე ნებადართული სართულების რაოდენობა: 3 სართული - მაქსიმალური სიმაღლე 12.5 მ

ნაგებობა ტერიტორიაზე ნებადართული სართულების რაოდენობა: 3 სართული - მაქსიმალური სიმაღლე 12.5 მ

| | | |

საშენებელი ფართი

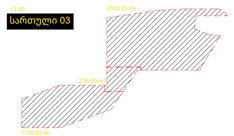

კ2-ის საანგარიშო ფართი

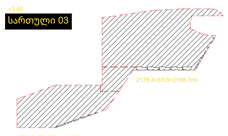

ფუნქციური შერევა - კ2-ის საანგარიშო ფართი

საზოგადოებრივი კ2=2703.9
საცხოვრებელი კ2 =622.4

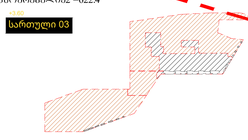

ფუნქციური შერევა - საშენებელი ფართი

საზოგადოებრივი კ2=2681.32
საცხოვრებელი =662.96



არსებული სანიაღვრე კოლექტორი
შეზღუდვის არეალი - 3 მეტრი

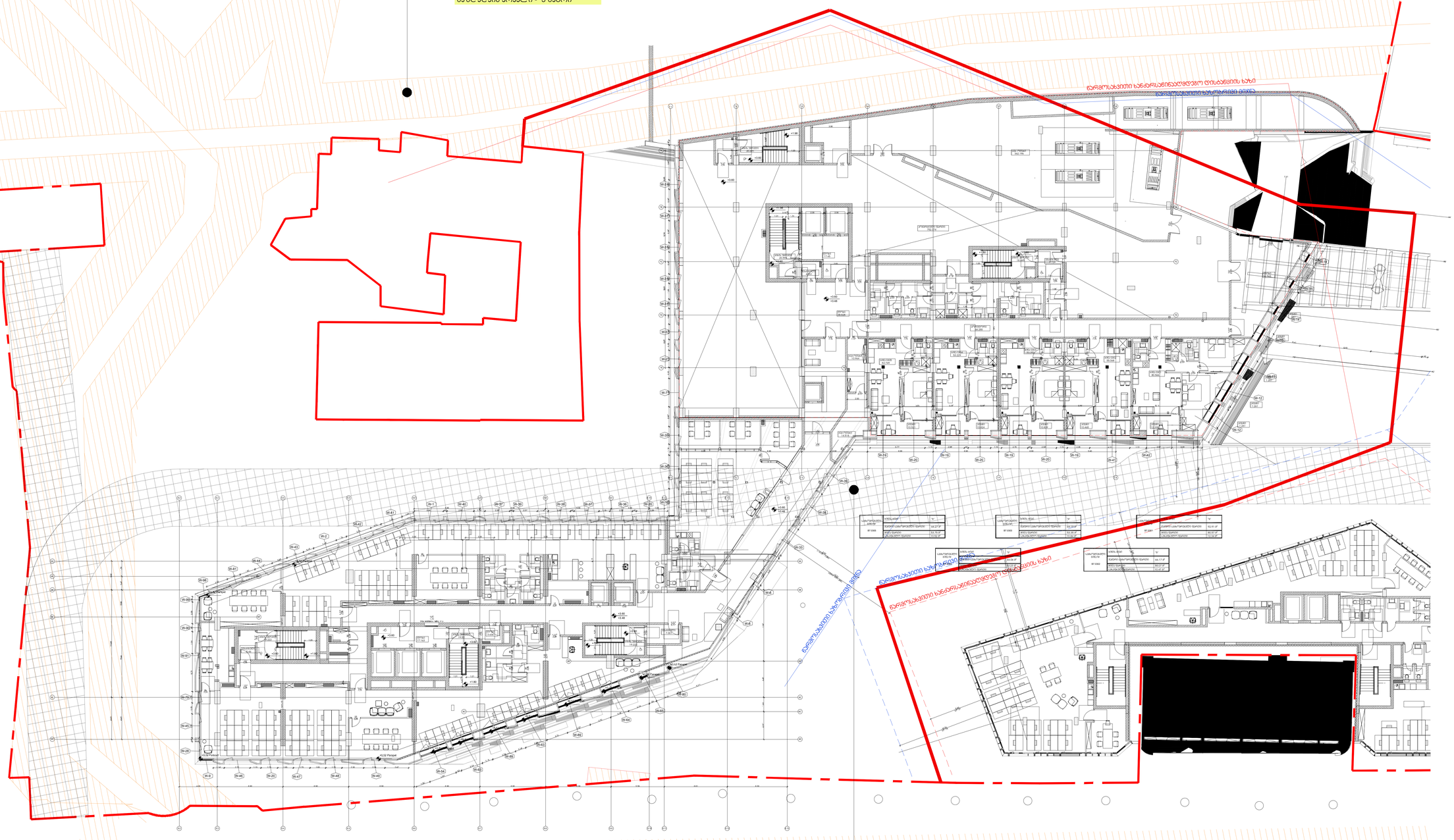
ჯარიმასახვითი ხაზი არსებული ტერიტორიის საზღვარზე
ჯარიმასახვითი ხაზი საპროექტო ტერიტორიის საზღვარზე
ნარჩენმასახვითი ხაზი საპროექტო ტერიტორიის საზღვარზე
ნარჩენმასახვითი ხაზი არსებული ტერიტორიის საზღვარზე
ნარჩენმასახვითი ხაზი საპროექტო ტერიტორიის საზღვარზე
ნარჩენმასახვითი ხაზი არსებული ტერიტორიის საზღვარზე
+3.60 Parapet
+3.60 Parapet
+3.60 Parapet

ნომერი/აღნიშვნა	04/+7.20	
სივრცე	საბინაო ნაგებობები	საზოგადოებრივი ფართი
ბიუროკრატია		
სალონი		
საერთო ფართი	520.25	
სველი წერტილი	91.684	
საერთო ფართი	186.706	
ფანჯრის ოთახების ფართი	9.998	
ტექნიკური ოთახების ფართი	9.998	
ჯამი	**836.04**	**0**

ნებადართული სართულების რაოდენობა - 3 სართული
ნებადართული სართულების რაოდენობა - 3 სართული

ნებადართული სართულების რაოდენობა - 3 სართული

ნომერი/აღნიშვნა	04/+7.20	
სივრცე	საბინაო ნაგებობები	საზოგადოებრივი ფართი
ბიუროკრატია		
სალონი		
საერთო ფართი	520.25	
სველი წერტილი	91.684	
საერთო ფართი	186.706	
ფანჯრის ოთახების ფართი	9.998	
ტექნიკური ოთახების ფართი	9.998	
ჯამი	**836.04**	**0**

სართულის ფართობი/Floor Area	05/+10.80
ბინების/Apartments	60.477
კომერციული ფართი/Commercial Area	
საერთო ფართი/Common Area	432.15
საერთო ფართი ბინებისთვის/Apartments Common Area	
საერთო ფართი კომერციული ფართისთვის/Commercial Common Area	119.136
საერთო მოხმარების ფართი ბინებისთვის/Apartments Utility Area	175.252
დამხმარე ფართი/Auxiliary Area	10.775
ჯამი/Total	797.385

სართულის ფართობი/Floor Area	05/+10.80
ბინების/Apartments	76.152

ბინების ნომრები არ ემთხვევა საკადასტრო აზომვით ნახაზზე მითითებულ ბინების ნომრებს

სართულის ფართობი/Floor Area	05/+10.80
ბინების/Apartments	
კომერციული ფართი/Commercial Area	751.45
საერთო ფართი/Common Area	
საერთო მოხმარების ფართი ბინებისთვის/Apartments Utility Area	89.55
დამხმარე ფართი/Auxiliary Area	776.512
ჯამი/Total	1597.124

PROJECT DESIGNER:	პროექტის ავტორი:
LSG SOLUTIONS	LSG SOLUTIONS
14 Mt. Kazbegi St.	14 მთ. ყაზბეგის ქ.
PROJECT CLIENT:	დამკვეთი:
SILK ROAD GROUP	SILK ROAD GROUP
1 Eldar Shevardnadze Square	1 ელდარ შევარდნაძის მოედანი

ფასადის ტიპი	ფერი	ტექსტურა	შენიშვნა
Facade Type	Color	Texture	Note
ფასადი ტიპი 01	RAL 9010	ტექსტურა 01	
ფასადი ტიპი 02	RAL 9005	ტექსტურა 02	

ნახაზის დასახელება	X
DRAWING TITLE	
ნახაზის ნომერი	A-107
DRAWING NO.	
პროექტის ეტაპი	PP
STATUS	
პროექტის ნომერი	2021
PROJECT NO.	
ფორმატი	A0
SIZE	
მასშტაბი	1:200
SCALE /	
1m 2m 3m 4m 5m	
ნახაზის დასახელება	Sakarela Design & Management
DRAWING TITLE	
ობიექტის მისამართი	ალმაგი 86-87
ADDRESS	
ნახაზის ნომერი	SDM-LSG-PP-86-87-A-107
DRAWING NO.	

ნაგებობის/ნაგებობების რაოდენობა	06(+14.40
მშენებლობის ფართი	სამშენებლო ტერიტორიის ფართი
მიწის ნაკვეთის ფართი	
სამოქალაქო დანიშნულების ფართი	657.5
საერთო ფართი	97.36
სასარგებლო ფართი	
სავარაუდო დამდგარი ფართი	141.9AZ
ნაგებობის/ტერიტორიის ფართი	9 324
ხელმისაწვდომი ფართი	906.386

ნაკვეთის საზღვარი

ნაკვეთის საზღვარი ნაკვეთის ფარგლებში მდებარე ობიექტების ნაწილობრივ დაშორების ხაზი

ნაკვეთის საზღვარი ნაკვეთის ფარგლებში მდებარე ობიექტების ნაწილობრივ დაშორების ხაზი

სამშენებლო ფართი	826.503
ტერიტორიის ფართი	82.144
სამშენებლო ფართი	472.03
სამეურნეო ფართი	66.09
სამშენებლო ფართი	223.585
ტერიტორიის ფართი	25.654

სართულების რაოდენობა	06(+14.40
სამშენებლო ფართი	სამშენებლო ფართი
მიწის ნაკვეთი	
საერთო ფართი	657.5
სასარგებლო ფართი	97.36
საცხოვრებელი ფართი	141.9AZ
ტერიტორიის ფართი	9 324
ხელმისაწვდომი ფართი	906.386

ნაკვეთის საზღვარი

ნაკვეთის საზღვარი

ნაკვეთის საზღვარი

ზომითი მახასიათებლები	07+17.30
ფილტრი	სატესტო ობიექტი
კონტროლირებადი ფართობი	
ფილტრის ფართობი	
საწყისი წნევა	661.2
საბოლოო წნევა	
ხარჯი	105.529
ფილტრის მოხმარებული ფართობი	144.026
ფილტრის ხვედრითი დატვირთვა	6.414
ჯამი	917.169

ზომითი მახასიათებლები	07+17.30
ფილტრი	სატესტო ობიექტი
კონტროლირებადი ფართობი	
ფილტრის ფართობი	
საწყისი წნევა	606.142
საბოლოო წნევა	
ხარჯი	77.466
ფილტრის ხვედრითი დატვირთვა	137.422
ფილტრის ხვედრითი დატვირთვა	11.47
ჯამი	832.7

ნაგებობის ტერიტორიის ელექტრომომარაგების სქემა

ნაგებობის ტერიტორიის ელექტრომომარაგების სქემა

ნაგებობის ტერიტორიის ელექტრომომარაგების სქემა

ნაგებობის ტერიტორიის ელექტრომომარაგების სქემა

| | | |

ნომერი/დანიშნულება	სართული	ფართობი, მ²
ბინა №1	01	97.50
ბინა №2	01	54.00
ბინა №3	01	54.00
ბინა №4	01	97.50
ბინა №5	02	97.50
ბინა №6	02	54.00
ბინა №7	02	54.00
ბინა №8	02	97.50
ბინა №9	03	97.50
ბინა №10	03	54.00
ბინა №11	03	54.00
ბინა №12	03	97.50
ბინა №13	04	97.50
ბინა №14	04	54.00
ბინა №15	04	54.00
ბინა №16	04	97.50
ბინა №17	05	97.50
ბინა №18	05	54.00
ბინა №19	05	54.00
ბინა №20	05	97.50
ბინა №21	06	97.50
ბინა №22	06	54.00
ბინა №23	06	54.00
ბინა №24	06	97.50
ბინა №25	07	97.50
ბინა №26	07	54.00
ბინა №27	07	54.00
ბინა №28	07	97.50
ბინა №29	08	97.50
ბინა №30	08	54.00
ბინა №31	08	54.00
ბინა №32	08	97.50

ნომერი/დანიშნულება	სართული	ფართობი, მ²
ბინა №33	09	97.50
ბინა №34	09	54.00
ბინა №35	09	54.00
ბინა №36	09	97.50
ბინა №37	10	97.50
ბინა №38	10	54.00
ბინა №39	10	54.00
ბინა №40	10	97.50
საერთო დანიშნულების ფართი		657.619
სულ საერთო ფართი		2 506.844
ბინების ფართი		1 848.225
საერთო ფართი/საერთო ფართის		0.737
ბინების რაოდენობა		40
საერთო ფართი		6 614
ბინების ფართი		1 848.225
საერთო ფართი/საერთო ფართის		0.279

ნომერი/დანიშნულება	სართული	ფართობი, მ²
საერთო დანიშნულების ფართი	01	657.619
საერთო დანიშნულების ფართი	02	658.14
საერთო დანიშნულების ფართი	03	658.14
საერთო დანიშნულების ფართი	04	658.14
საერთო დანიშნულების ფართი	05	658.14
საერთო დანიშნულების ფართი	06	658.14
საერთო დანიშნულების ფართი	07	658.14
საერთო დანიშნულების ფართი	08	658.14
საერთო დანიშნულების ფართი	09	658.14
საერთო დანიშნულების ფართი	10	658.14
ბინების ფართი	01	1 848.225
ბინების ფართი	02	1 848.225
ბინების ფართი	03	1 848.225
ბინების ფართი	04	1 848.225
ბინების ფართი	05	1 848.225
ბინების ფართი	06	1 848.225
ბინების ფართი	07	1 848.225
ბინების ფართი	08	1 848.225
ბინების ფართი	09	1 848.225
ბინების ფართი	10	1 848.225

სამშენებლო ფართი

+24.90
სართული 09
969.54 m²
1241.28 m²

კ2-ის საანგარიშო ფართი

+24.90
სართული 09
887.14(82.44კ)=914.58 m²
838.01(102.30კ)= 973.1m²

შუნძრეული შერჩევა - კ2-ის საანგარიშო ფართი

სახლოვრებელი კ2=1887.2

+24.90
სართული 09
887.14(82.44კ)=914.58 m²
838.01(102.30კ)= 973.1m²

შუნძრეული შერჩევა - სამშენებლო ფართი

სახლოვრებელი =2011.22

+24.90
სართული 09

არსებული სანიაღვრე პოლექტორი შეზღუდვის არეალი - 3 მეტრი

წარმოსახვითი ხანძარსანინააღმდეგო ღონისძიების ხაზი

წარმოსახვითი ხაზოვარივი მიწა

წარმოსახვითი ხაზოვარივი მიწა

წარმოსახვითი ხანძარსანინააღმდეგო ღონისძიების ხაზი

წარმოსახვითი ხაზოვარივი მიწა

წყალმომარაგება

საჭიროებს სერვიტუტი მიზნობრიობა: მეზობლ გვირაბთან მისადგომობა. შენიშვნა: ალნიშნული სერვიტუტი არ წარმოდგენს აზოგადოებრივ დანიშნულებას

სართული/ნიშნული	09/+24.90	
სივრცე	საცხოვრებელი	საზოგადოებრივი
კონტურული		
საოფისე ფართი		
საცხოვრებელი ფართი	657.619	
საზაფხულო	97.506	
საერთო მოხმარების ფართი	144.923	
დაახმარე/ტექნიკური ფართი	6.402	
ჯამი	**906.45**	

სართული/ნიშნული	09/+24.90	
სივრცე	საცხოვრებელი	საზოგადოებრივი
კონტურული		
საოფისე ფართი		
საცხოვრებელი ფართი	628.14	
საზაფხულო	77.88	
საერთო მოხმარების ფართი	136.24	
დაახმარე/ტექნიკური ფართი	11.47	
ჯამი	**853.73**	

PROJECT DESIGNER:
პროექტანტი:
LSG SOLUTIONS
REGISTERED ADDRESS:
მისამართი:
14 M. Kostava Str.
ზურაბ კოტტას ქ. N14
PROJECT CLIENT:
დამკვეთი:
SILK ROAD GROUP
REGISTERED ADDRESS:
მისამართი:
1 Rose Revolution Square
1 ვარდების რევოლუციის მოედანი

No.	Date/ თარიღი	Description/ აღწერა	XXX/PO	LSG/PM
#00	00.00.00	Issued for Review/ განსახილველად		

NOTES:
შენიშვნები:

DESIGNER:
პროექტანტი:
X

PROJECT:
პროექტი:
Sakanela Design & Managment

SCALE / მასშტაბი: 1:100
1m 2m 3m 4m 5m

DRAWING TITLE:
ნახაზის სახელწოდება:
ბლოკი B6-B7
გეგმა +24.90 ნიშნულზე

DRAWING NO:
ნახაზის ნომერი:
SDM-LSG-PP-B6-B7-A-111

REVISION: რევიზია: R01
FORMAT: ფორმატი: A0
STATUS: სტატუსი: PP
SHEET NO: ფურცლის ნომერი: X.X

სართულის/ნაგებობის დასახელება	ფართობი, მ2
სარდაფი	10/+28.40

სართული	ფართობი, მ2
სარდაფი	10/+28.40
პირველი სართული	1,000.00
მეორე სართული	1,000.00
მესამე სართული	1,000.00
მეოთხე სართული	1,000.00
მეხუთე სართული	1,000.00
მეექვსე სართული	1,000.00
მეშვიდე სართული	1,000.00
მერვე სართული	1,000.00
მეცხრე სართული	1,000.00
მეათე სართული	1,000.00
მეთერთმეტე სართული	1,000.00
მეთორმეტე სართული	1,000.00
მეცამეტე სართული	1,000.00
მეთოთხმეტე სართული	1,000.00
მეთხუთმეტე სართული	1,000.00
მეთექვსმეტე სართული	1,000.00
მეჩვიდმეტე სართული	1,000.00
მერვეტექნიკური სართული	1,000.00
მეცხრეტექნიკური სართული	1,000.00
მეოცე სართული	1,000.00
მეოცდაერთე სართული	1,000.00
მეოცდაორე სართული	1,000.00
მეოცდასამე სართული	1,000.00
მეოცდაოთხე სართული	1,000.00
მეოცდახუთე სართული	1,000.00
მეოცდაექვსე სართული	1,000.00
მეოცდაშვიდე სართული	1,000.00
მეოცდარვა სართული	1,000.00
მეოცდაცხრე სართული	1,000.00
მეოცდაათე სართული	1,000.00
მეოცდამეთერთმეტე სართული	1,000.00
მეოცდამეთორმეტე სართული	1,000.00
მეოცდამეცამეტე სართული	1,000.00
მეოცდამეთოთხმეტე სართული	1,000.00
მეოცდამეთხუთმეტე სართული	1,000.00
მეოცდამეთექვსმეტე სართული	1,000.00
მეოცდამეჩვიდმეტე სართული	1,000.00
მეოცდამერვე სართული	1,000.00
მეოცდამეცხრე სართული	1,000.00
მეოცდამეოთხე სართული	1,000.00
მეოცდამეოთხეთერთმეტე სართული	1,000.00
მეოცდამეოთხეთორმეტე სართული	1,000.00
მეოცდამეოთხეთცამეტე სართული	1,000.00
მეოცდამეოთხეთოთხმეტე სართული	1,000.00
მეოცდამეოთხეთხუთმეტე სართული	1,000.00
მეოცდამეოთხეთექვსმეტე სართული	1,000.00
მეოცდამეოთხეთჩვიდმეტე სართული	1,000.00
მეოცდამეოთხეთრვე სართული	1,000.00
მეოცდამეოთხეთცხრე სართული	1,000.00
მეოცდამეოთხეთოთხე სართული	1,000.00
მეოცდამეოთხეთოთხეთერთმეტე სართული	1,000.00
მეოცდამეოთხეთოთხეთორმეტე სართული	1,000.00
მეოცდამეოთხეთოთხეთცამეტე სართული	1,000.00
მეოცდამეოთხეთოთხეთოთხმეტე სართული	1,000.00
მეოცდამეოთხეთოთხეთხუთმეტე სართული	1,000.00
მეოცდამეოთხეთოთხეთექვსმეტე სართული	1,000.00
მეოცდამეოთხეთოთხეთჩვიდმეტე სართული	1,000.00
მეოცდამეოთხეთოთხერვე სართული	1,000.00
მეოცდამეოთხეთოთხეცხრე სართული	1,000.00
მეოცდამეოთხეთხუთხე სართული	1,000.00
მეოცდამეოთხეთხუთხეთერთმეტე სართული	1,000.00
მეოცდამეოთხეთხუთხეთორმეტე სართული	1,000.00
მეოცდამეოთხეთხუთხეთცამეტე სართული	1,000.00
მეოცდამეოთხეთხუთხეთოთხმეტე სართული	1,000.00
მეოცდამეოთხეთხუთხეთხუთმეტე სართული	1,000.00
მეოცდამეოთხეთხუთხეთექვსმეტე სართული	1,000.00
მეოცდამეოთხეთხუთხეთჩვიდმეტე სართული	1,000.00
მეოცდამეოთხეთხუთხერვე სართული	1,000.00
მეოცდამეოთხეთხუთხეცხრე სართული	1,000.00
მეოცდამეოთხეთექვსე სართული	1,000.00
მეოცდამეოთხეთექვსეთერთმეტე სართული	1,000.00
მეოცდამეოთხეთექვსეთორმეტე სართული	1,000.00
მეოცდამეოთხეთექვსეთცამეტე სართული	1,000.00
მეოცდამეოთხეთექვსეთოთხმეტე სართული	1,000.00
მეოცდამეოთხეთექვსეთხუთმეტე სართული	1,000.00
მეოცდამეოთხეთექვსეთექვსმეტე სართული	1,000.00
მეოცდამეოთხეთექვსეთჩვიდმეტე სართული	1,000.00
მეოცდამეოთხეთექვსერვე სართული	1,000.00
მეოცდამეოთხეთექვსეცხრე სართული	1,000.00
მეოცდამეოთხეთშვიდე სართული	1,000.00
მეოცდამეოთხეთშვიდეთერთმეტე სართული	1,000.00
მეოცდამეოთხეთშვიდეთორმეტე სართული	1,000.00
მეოცდამეოთხეთშვიდეთცამეტე სართული	1,000.00
მეოცდამეოთხეთშვიდეთოთხმეტე სართული	1,000.00
მეოცდამეოთხეთშვიდეთხუთმეტე სართული	1,000.00
მეოცდამეოთხეთშვიდეთექვსმეტე სართული	1,000.00
მეოცდამეოთხეთშვიდეთჩვიდმეტე სართული	1,000.00
მეოცდამეოთხეთშვიდერვე სართული	1,000.00
მეოცდამეოთხეთშვიდეცხრე სართული	1,000.00
მეოცდამეოთხეთრვე სართული	1,000.00
მეოცდამეოთხეთრვეთერთმეტე სართული	1,000.00
მეოცდამეოთხეთრვეთორმეტე სართული	1,000.00
მეოცდამეოთხეთრვეთცამეტე სართული	1,000.00
მეოცდამეოთხეთრვეთოთხმეტე სართული	1,000.00
მეოცდამეოთხეთრვეთხუთმეტე სართული	1,000.00
მეოცდამეოთხეთრვეთექვსმეტე სართული	1,000.00
მეოცდამეოთხეთრვეთჩვიდმეტე სართული	1,000.00
მეოცდამეოთხეთრვერვე სართული	1,000.00
მეოცდამეოთხეთრვეცხრე სართული	1,000.00
მეოცდამეოთხეთცხრე სართული	1,000.00
მეოცდამეოთხეთცხრეთერთმეტე სართული	1,000.00
მეოცდამეოთხეთცხრეთორმეტე სართული	1,000.00
მეოცდამეოთხეთცხრეთცამეტე სართული	1,000.00
მეოცდამეოთხეთცხრეთოთხმეტე სართული	1,000.00
მეოცდამეოთხეთცხრეთხუთმეტე სართული	1,000.00
მეოცდამეოთხეთცხრეთექვსმეტე სართული	1,000.00
მეოცდამეოთხეთცხრეთჩვიდმეტე სართული	1,000.00
მეოცდამეოთხეთცხრერვე სართული	1,000.00
მეოცდამეოთხეთცხრეცხრე სართული	1,000.00
მეოცდამეოთხეთოცე სართული	1,000.00
მეოცდამეოთხეთოცეთერთმეტე სართული	1,000.00
მეოცდამეოთხეთოცეთორმეტე სართული	1,000.00
მეოცდამეოთხეთოცეთცამეტე სართული	1,000.00
მეოცდამეოთხეთოცეთოთხმეტე სართული	1,000.00
მეოცდამეოთხეთოცეთხუთმეტე სართული	1,000.00
მეოცდამეოთხეთოცეთექვსმეტე სართული	1,000.00
მეოცდამეოთხეთოცეთჩვიდმეტე სართული	1,000.00
მეოცდამეოთხეთოცერვე სართული	1,000.00
მეოცდამეოთხეთოცეცხრე სართული	1,000.00
მეოცდამეოთხეთოცდაერთე სართული	1,000.00
მეოცდამეოთხეთოცდაერთეთერთმეტე სართული	1,000.00
მეოცდამეოთხეთოცდაერთეთორმეტე სართული	1,000.00
მეოცდამეოთხეთოცდაერთეთცამეტე სართული	1,000.00
მეოცდამეოთხეთოცდაერთეთოთხმეტე სართული	1,000.00
მეოცდამეოთხეთოცდაერთეთხუთმეტე სართული	1,000.00
მეოცდამეოთხეთოცდაერთეთექვსმეტე სართული	1,000.00
მეოცდამეოთხეთოცდაერთეთჩვიდმეტე სართული	1,000.00
მეოცდამეოთხეთოცდაერთერვე სართული	1,000.00
მეოცდამეოთხეთოცდაერთეცხრე სართული	1,000.00
მეოცდამეოთხეთოცდაორე სართული	1,000.00
მეოცდამეოთხეთოცდაორეთერთმეტე სართული	1,000.00
მეოცდამეოთხეთოცდაორეთორმეტე სართული	1,000.00
მეოცდამეოთხეთოცდაორეთცამეტე სართული	1,000.00
მეოცდამეოთხეთოცდაორეთოთხმეტე სართული	1,000.00
მეოცდამეოთხეთოცდაორეთხუთმეტე სართული	1,000.00
მეოცდამეოთხეთოცდაორეთექვსმეტე სართული	1,000.00
მეოცდამეოთხეთოცდაორეთჩვიდმეტე სართული	1,000.00
მეოცდამეოთხეთოცდაორერვე სართული	1,000.00
მეოცდამეოთხეთოცდაორეცხრე სართული	1,000.00
მეოცდამეოთხეთოცდასამე სართული	1,000.00
მეოცდამეოთხეთოცდასამეთერთმეტე სართული	1,000.00
მეოცდამეოთხეთოცდასამეთორმეტე სართული	1,000.00
მეოცდამეოთხეთოცდასამეთცამეტე სართული	1,000.00
მეოცდამეოთხეთოცდასამეთოთხმეტე სართული	1,000.00
მეოცდამეოთხეთოცდასამეთხუთმეტე სართული	1,000.00
მეოცდამეოთხეთოცდასამეთექვსმეტე სართული	1,000.00
მეოცდამეოთხეთოცდასამეთჩვიდმეტე სართული	1,000.00
მეოცდამეოთხეთოცდასამერვე სართული	1,000.00
მეოცდამეოთხეთოცდასამეცხრე სართული	1,000.00
მეოცდამეოთხეთოცდაოთხე სართული	1,000.00
მეოცდამეოთხეთოცდაოთხეთერთმეტე სართული	1,000.00
მეოცდამეოთხეთოცდაოთხეთორმეტე სართული	1,000.00
მეოცდამეოთხეთოცდაოთხეთცამეტე სართული	1,000.00
მეოცდამეოთხეთოცდაოთხეთოთხმეტე სართული	1,000.00
მეოცდამეოთხეთოცდაოთხეთხუთმეტე სართული	1,000.00
მეოცდამეოთხეთოცდაოთხეთექვსმეტე სართული	1,000.00
მეოცდამეოთხეთოცდაოთხეთჩვიდმეტე სართული	1,000.00
მეოცდამეოთხეთოცდაოთხერვე სართული	1,000.00
მეოცდამეოთხეთოცდაოთხეცხრე სართული	1,000.00
მეოცდამეოთხეთოცდახუთე სართული	1,000.00
მეოცდამეოთხეთოცდახუთეთერთმეტე სართული	1,000.00
მეოცდამეოთხეთოცდახუთეთორმეტე სართული	1,000.00
მეოცდამეოთხეთოცდახუთეთცამეტე სართული	1,000.00
მეოცდამეოთხეთოცდახუთეთოთხმეტე სართული	1,000.00
მეოცდამეოთხეთოცდახუთეთხუთმეტე სართული	1,000.00
მეოცდამეოთხეთოცდახუთეთექვსმეტე სართული	1,000.00
მეოცდამეოთხეთოცდახუთეთჩვიდმეტე სართული	1,000.00
მეოცდამეოთხეთოცდახუთერვე სართული	1,000.00
მეოცდამეოთხეთოცდახუთეცხრე სართული	1,000.00
მეოცდამეოთხეთოცდაექვსე სართული	1,000.00
მეოცდამეოთხეთოცდაექვსეთერთმეტე სართული	1,000.00
მეოცდამეოთხეთოცდაექვსეთორმეტე სართული	1,000.00
მეოცდამეოთხეთოცდაექვსეთცამეტე სართული	1,000.00
მეოცდამეოთხეთოცდაექვსეთოთხმეტე სართული	1,000.00
მეოცდამეოთხეთოცდაექვსეთხუთმეტე სართული	1,000.00
მეოცდამეოთხეთოცდაექვსეთექვსმეტე სართული	1,000.00
მეოცდამეოთხეთოცდაექვსეთჩვიდმეტე სართული	1,000.00
მეოცდამეოთხეთოცდაექვსერვე სართული	1,000.00
მეოცდამეოთხეთოცდაექვსეცხრე სართული	1,000.00
მეოცდამეოთხეთოცდაშვიდე სართული	1,000.00
მეოცდამეოთხეთოცდაშვიდეთერთმეტე სართული	1,000.00
მეოცდამეოთხეთოცდაშვიდეთორმეტე სართული	1,000.00
მეოცდამეოთხეთოცდაშვიდეთცამეტე სართული	1,000.00
მეოცდამეოთხეთოცდაშვიდეთოთხმეტე სართული	1,000.00
მეოცდამეოთხეთოცდაშვიდეთხუთმეტე სართული	1,000.00
მეოცდამეოთხეთოცდაშვიდეთექვსმეტე სართული	1,000.00
მეოცდამეოთხეთოცდაშვიდეთჩვიდმეტე სართული	1,000.00
მეოცდამეოთხეთოცდაშვიდერვე სართული	1,000.00
მეოცდამეოთხეთოცდაშვიდეცხრე სართული	1,000.00
მეოცდამეოთხეთოცდარვა სართული	1,000.00
მეოცდამეოთხეთოცდარვაეთერთმეტე სართული	1,000.00
მეოცდამეოთხეთოცდარვაეთორმეტე სართული	1,000.00
მეოცდამეოთხეთოცდარვაეთცამეტე სართული	1,000.00
მეოცდამეოთხეთოცდარვაეთოთხმეტე სართული	1,000.00
მეოცდამეოთხეთოცდარვაეთხუთმეტე სართული	1,000.00
მეოცდამეოთხეთოცდარვაეთექვსმეტე სართული	1,000.00
მეოცდამეოთხეთოცდარვაეთჩვიდმეტე სართული	1,000.00
მეოცდამეოთხეთოცდარვაერვე სართული	1,000.00
მეოცდამეოთხეთოცდარვაეცხრე სართული	1,000.00
მეოცდამეოთხეთოცდაცხრე სართული	1,000.00
მეოცდამეოთხეთოცდაცხრეთერთმეტე სართული	1,000.00
მეოცდამეოთხეთოცდაცხრეთორმეტე სართული	1,000.00
მეოცდამეოთხეთოცდაცხრეთცამეტე სართული	1,000.00
მეოცდამეოთხეთოცდაცხრეთოთხმეტე სართული	1,000.00
მეოცდამეოთხეთოცდაცხრეთხუთმეტე სართული	1,000.00
მეოცდამეოთხეთოცდაცხრეთექვსმეტე სართული	1,000.00
მეოცდამეოთხეთოცდაცხრეთჩვიდმეტე სართული	1,000.00
მეოცდამეოთხეთოცდაცხრერვე სართული	1,000.00
მეოცდამეოთხეთოცდაცხრეცხრე სართული	1,000.00
მეოცდამეოთხეთოცდათე სართული	1,000.00
მეოცდამეოთხეთოცდათეთერთმეტე სართული	1,000.00
მეოცდამეოთხეთოცდათეთორმეტე სართული	1,000.00
მეოცდამეოთხეთოცდათეთცამეტე სართული	1,000.00
მეოცდამეოთხეთოცდათეთოთხმეტე სართული	1,000.00
მეოცდამეოთხეთოცდათეთხუთმეტე სართული	1,000.00
მეოცდამეოთხეთოცდათეთექვსმეტე სართული	1,000.00
მეოცდამეოთხეთოცდათეთჩვიდმეტე სართული	1,000.00
მეოცდამეოთხეთოცდათერვე სართული	1,000.00
მეოცდამეოთხეთოცდათეცხრე სართული	1,000.00
მეოცდამეოთხეთოცდამეთერთმეტე სართული	1,000.00
მეოცდამეოთხეთოცდამეთორმეტე სართული	1,000.00
მეოცდამეოთხეთოცდამეთცამეტე სართული	1,000.00
მეოცდამეოთხეთოცდამეთოთხმეტე სართული	1,000.00
მეოცდამეოთხეთოცდამეთხუთმეტე სართული	1,000.00
მეოცდამეოთხეთოცდამეთექვსმეტე სართული	1,000.00
მეოცდამეოთხეთოცდამეთჩვიდმეტე სართული	1,000.00
მეოცდამეოთხეთოცდამერვე სართული	1,000.00
მეოცდამეოთხეთოცდამეცხრე სართული	1,000.00
მეოცდამეოთხეთორმოცე სართული	1,000.00
მეოცდამეოთხეთორმოცეთერთმეტე სართული	1,000.00
მეოცდამეოთხეთორმოცეთორმეტე სართული	1,000.00
მეოცდამეოთხეთორმოცეთცამეტე სართული	1,000.00
მეოცდამეოთხეთორმოცეთოთხმეტე სართული	1,000.00
მეოცდამეოთხეთორმოცეთხუთმეტე სართული	1,000.00
მეოცდამეოთხეთორმოცეთექვსმეტე სართული	1,000.00
მეოცდამეოთხეთორმოცეთჩვიდმეტე სართული	1,000.00
მეოცდამეოთხეთორმოცერვე სართული	1,000.00
მეოცდამეოთხეთორმოცეცხრე სართული	1,000.00
მეოცდამეოთხეთორმოცდაერთე სართული	1,000.00
მეოცდამეოთხეთორმოცდაერთეთერთმეტე სართული	1,000.00
მეოცდამეოთხეთორმოცდაერთეთორმეტე სართული	1,000.00
მეოცდამეოთხეთორმოცდაერთეთცამეტე სართული	1,000.00
მეოცდამეოთხეთორმოცდაერთეთოთხმეტე სართული	1,000.00
მეოცდამეოთხეთორმოცდაერთეთხუთმეტე სართული	1,000.00
მეოცდამეოთხეთორმოცდაერთეთექვსმეტე სართული	1,000.00
მეოცდამეოთხეთორმოცდაერთეთჩვიდმეტე სართული	1,000.00
მეოცდამეოთხეთორმოცდაერთერვე სართული	1,000.00
მეოცდამეოთხეთორმოცდაერთეცხრე სართული	1,000.00
მეოცდამეოთხეთორმოცდაორე სართული	1,000.00
მეოცდამეოთხეთორმოცდაორეთერთმეტე სართული	1,000.00
მეოცდამეოთხეთორმოცდაორეთორმეტე სართული	1,000.00
მეოცდამეოთხეთორმოცდაორეთცამეტე სართული	1,000.00
მეოცდამეოთხეთორმოცდაორეთოთხმეტე სართული	1,000.00
მეოცდამეოთხეთორმოცდაორეთხუთმეტე სართული	1,000.00
მეოცდამეოთხეთორმოცდაორეთექვსმეტე სართული	1,000.00
მეოცდამეოთხეთორმოცდაორეთჩვიდმეტე სართული	1,000.00
მეოცდამეოთხეთორმოცდაორერვე სართული	1,000.00
მეოცდამეოთხეთორმოცდაორეცხრე სართული	1,000.00
მეოცდამეოთხეთორმოცდასამე სართული	1,000.00
მეოცდამეოთხეთორმოცდასამეთერთმეტე სართული	1,000.00
მეოცდამეოთხეთორმოცდასამეთორმეტე სართული	1,000.00
მეოცდამეოთხეთორმოცდასამეთცამეტე სართული	1,000.00
მეოცდამეოთხეთორმოცდასამეთოთხმეტე სართული	1,000.00
მეოცდამეოთხეთორმოცდასამეთხუთმეტე სართული	1,000.00
მეოცდამეოთხეთორმოცდასამეთექვსმეტე სართული	1,000.00
მეოცდამეოთხეთორმოცდასამეთჩვიდმეტე სართული	1,000.00
მეოცდამეოთხეთორმოცდასამერვე სართული	1,000.00
მეოცდამეოთხეთორმოცდასამეცხრე სართული	1,000.00
მეოცდამეოთხეთორმოცდაოთხე სართული	1,000.00
მეოცდამეოთხეთორმოცდაოთხეთერთმეტე სართული	1,000.00
მეოცდამეოთხეთორმოცდაოთხეთორმეტე სართული	1,000.00
მეოცდამეოთხეთორმოცდაოთხეთცამეტე სართული	1,000.00
მეოცდამეოთხეთორმოცდაოთხეთოთხმეტე სართული	1,000.00
მეოცდამეოთხეთორმოცდაოთხეთხუთმეტე სართული	1,000.00
მეოცდამეოთხეთორმოცდაოთხეთექვსმეტე სართული	1,000.00
მეოცდამეოთხეთორმოცდაოთხეთჩვიდმეტე სართული	1,000.00
მეოცდამეოთხეთორმოცდაოთხერვე სართული	1,000.00
მეოცდამეოთხეთორმოცდაოთხეცხრე სართული	1,000.00
მეოცდამეოთხეთორმოცდახუთე სართული	1,000.00
მეოცდამეოთხეთორმოცდახუთეთერთმეტე სართული	1,000.00
მეოცდამეოთხეთორმოცდახუთეთორმეტე სართული	1,000.00
მეოცდამეოთხეთორმოცდახუთეთცამეტე სართული	1,000.00
მეოცდამეოთხეთორმოცდახუთეთოთხმეტე სართული	1,000.00
მეოცდამეოთხეთორმოცდახუთეთხუთმეტე სართული	1,000.00
მეოცდამეოთხეთორმოცდახუთეთექვსმეტე სართული	1,000.00
მეოცდამეოთხეთორმოცდახუთეთჩვიდმეტე სართული	1,000.00
მეოცდამეოთხეთორმოცდახუთერვე სართული	1,000.00
მეოცდამეოთხეთორმოცდახუთეცხრე სართული	1,000.00
მეოცდამეოთხეთორმოცდაექვსე სართული	1,000.00
მეოცდამეოთხეთორმოცდაექვსეთერთმეტე სართული	1,000.00
მეოცდამეოთხეთორმოცდაექვსეთორმეტე სართული	1,000.00
მეოცდამეოთხეთორმოცდაექვსეთცამეტე სართული	1,000.00
მეოცდამეოთხეთორმოცდაექვსეთოთხმეტე სართული	1,000.00
მეოცდამეოთხეთორმოცდაექვსეთხუთმეტე სართული	1,000.00
მეოცდამეოთხეთორმოცდაექვსეთექვსმეტე სართული	1,000.00
მეოცდამეოთხეთორმოცდაექვსეთჩვიდმეტე სართული	1,000.00
მეოცდამეოთხეთორმოცდაექვსერვე სართული	1,000.00
მეოცდამეოთხეთორმოცდაექვსეცხრე სართული	1,000.00
მეოცდამეოთხეთორმოცდაშვიდე სართული	1,000.00
მეოცდამეოთხეთორმოცდაშვიდეთერთმეტე სართული	1,000.00
მეოცდამეოთხეთორმოცდაშვიდეთორმეტე სართული	1,000.00
მეოცდამეოთხეთორმოცდაშვიდეთცამეტე სართული	1,000.00
მეოცდამეოთხეთორმოცდაშვიდეთოთხმეტე სართული	1,000.00
მეოცდამეოთხეთორმოცდაშვიდეთხუთმეტე სართული	1,000.00
მეოცდამეოთხეთორმოცდაშვიდეთექვსმეტე სართული	1,000.00
მეოცდამეოთხეთორმოცდაშვიდეთჩვიდმეტე სართული	1,000.00
მეოცდამეოთხეთორმოცდაშვიდერვე სართული	1,000.00
მეოცდამეოთხეთორმოცდაშვიდეცხრე სართული	1,000.00
მეოცდამეოთხეთორმოცდარვა სართული	1,000.00
მეოცდამეოთხეთორმოცდარვაეთერთმეტე სართული	1,000.00
მეოცდამეოთხეთორმოცდარვაეთორმეტე სართული	1,000.00
მეოცდამეოთხეთორმოცდარვაეთცამეტე სართული	1,000.00
მეოცდამეოთხეთორმოცდარვაეთოთხმეტე სართული	1,000.00
მეოცდამეოთხეთორმოცდარვაეთხუთმეტე სართული	1,000.00
მეოცდამეოთხეთორმოცდარვაეთექვსმეტე სართული	1,000.00
მეოცდამეოთხეთორმოცდარვაეთჩვიდმეტე სართული	1,000.00
მეოცდამეოთხეთორმოცდარვაერვე სართული	1,000.00
მეოცდამეოთხეთორმოცდარვაეცხრე სართული	1,000.00
მეოცდამეოთხეთორმოცდაცხრე სართული	1,000.00
მეოცდამეოთხეთორმოცდაცხრეთერთმეტე სართული	1,000.00
მეოცდამეოთხეთორმოცდაცხრეთორმეტე სართული	1,000.00
მეოცდამეოთხეთორმოცდაცხრეთცამეტე სართული	1,000.00
მეოცდამეოთხეთორმოცდაცხრეთოთხმეტე სართული	1,000.00
მეოცდამეოთხეთორმოცდაცხრეთხუთმეტე სართული	1,000.00
მეოცდამეოთხეთორმოცდაცხრეთექვსმეტე სართული	1,000.00
მეოცდამეოთხეთორმოცდაცხრეთჩვიდმეტე სართული	1,000.00
მეოცდამეოთხეთორმოცდაცხრერვე სართული	1,000.00
მეოცდამეოთხეთორმოცდაცხრეცხრე სართული	1,000.00
მეოცდამეოთხეთორმოცდათე სართული	1,000.00
მეოცდამეოთხეთორმოცდათეთერთმეტე სართული	1,000.00
მეოცდამეოთხეთორმოცდათეთორმეტე სართული	1,000.00
მეოცდამეოთხეთორმოცდათეთცამეტე სართული	1,000.00
მეოცდამეოთხეთორმოცდათეთოთხმეტე სართული	1,000.00
მეოცდამეოთხეთორმოცდათეთხუთმეტე სართული	1,000.00
მეოცდამეოთხეთორმოცდათეთექვსმეტე სართული	1,000.00
მეოცდამეოთხეთორმოცდათეთჩვიდმეტე სართული	1,000.00
მეოცდამეოთხეთორმოცდათერვე სართული	1,000.00
მეოცდამეოთხეთორმოცდათეცხრე სართული	1,000.00
მეოცდამეოთხეთორმოცდამეთერთმეტე სართული	1,000.00
მეოცდამეოთხეთორმოცდამეთორმეტე სართული	1,000.00
მეოცდამეოთხეთორმოცდამეთცამეტე სართული	1,000.00
მეოცდამეოთხეთორმოცდამეთოთხმეტე სართული	1,000.00
მეოცდამეოთხეთორმოცდამეთხუთმეტე სართული	1,000.00
მეოცდამეოთხეთორმოცდამეთექვსმეტე სართული	1,000.00
მეოცდამეოთხეთორმოცდამეთჩვიდმეტე სართული	1,000.00
მეოცდამეოთხეთორმოცდამერვე სართული	1,000.00
მეოცდამეოთხეთორმოცდამეცხრე სართული	1,000.00
მეოცდამეოთხეთორმოცდაათე სართული	1,000.00
მეოცდამეოთხეთორმოცდაათეთერთმეტე სართული	1,000.00
მეოცდამეოთხეთორმოცდაათეთორმეტე სართული	1,000.00
მეოცდამეოთხეთორმოცდაათეთცამეტე სართული	1,000.00
მეოცდამეოთხეთორმოცდაათეთოთხმეტე სართული	1,000.00
მეოცდამეოთხეთორმოცდაათეთხუთმეტე სართული	1,000.00
მეოცდამეოთხეთორმოცდაათეთექვსმეტე სართული	1,000.00
მეოცდამეოთხეთორმოცდაათეთჩვიდმეტე სართული	1,000.00
მეოცდამეოთხეთორმოცდაათერვე სართული	1,000.00
მეოცდამეოთხეთორმოცდაათეცხრე სართული	1,000.00
მეოცდამეოთხეთორმოცდამეთერთმეტე სართული	1,000.00
მეოცდამეოთხეთორმოცდამეთორმეტე სართული	1,000.00
მეოცდამეოთხეთორმოცდამეთცამეტე სართული	1,000.00
მეოცდამეოთხეთორმოცდამეთოთხმეტე სართული	1,000.00
მეოცდამეოთხეთორმოცდამეთხუთმეტე სართული	1,000.00
მეოცდამეოთხეთორმოცდამეთექვსმეტე სართული	1,000.00
მეოცდამეოთხეთორმოცდამეთჩვიდმეტე სართული	1,000.00
მეოცდამეოთხეთორმოცდამერვე სართული	1,000.00
მეოცდამეოთხეთორმოცდამეცხრე სართული	1,000.00
მეოცდამეოთხეთორმოცდამეორმოცე სართული	1,000.00
მეოცდამეოთხეთორმოცდამეორმოცეთერთმეტე სართული	1,000.00
მეოცდამეოთხეთორმოცდამეორმოცეთორმეტე სართული	1,000.00
მეოცდამეოთხეთორმოცდამეორმოცეთცამეტე სართული	1,000.00
მეოცდამეოთხეთორმოცდამეორმოცეთოთხმეტე სართული	1,000.00
მეოცდამეოთხეთორმოცდამეორმოცეთხუთმეტე სართული	1,000.00
მეოცდამეოთხეთორმოცდამეორმოცეთექვსმეტე სართული	1,000.00
მეოცდამეოთხეთორმოცდამეორმოცეთჩვიდმეტე სართული	1,000.00
მეოცდამეოთხეთორმოცდამეორმოცერვე სართული	1,000.00
მეოცდამეოთხეთორმოცდამეორმოცეცხრე სართული	1,000.00
მეოცდამეოთხეთორმოცდამეორმოცდაერთე სართული	1,000.00
მეოცდამეოთხეთორმოცდამეორმოცდაერთეთერთმეტე სართული	1,000.00
მეოცდამეოთხეთორმოცდამეორმოცდაერთეთორმეტე სართული	1,000.00
მეოცდამეოთხეთორმოცდამეორმოცდაერთეთცამეტე სართული	1,000.00
მეოცდამეოთხეთორმოცდამეორმოცდაერთეთოთხმეტე სართული	1,000.00
მეოცდამეოთხეთორმოცდამეორმოცდაერთეთხუთმეტე სართული	1,000.00
მეოცდამეოთხეთორმოცდამეორმოცდაერთეთექვსმეტე სართული	1,000.00
მეოცდამეოთხეთორმოცდამეორმოცდაერთეთჩვიდმეტე სართული	1,000.00
მეოცდამეოთხეთორმოცდამეორმოცდაერთერვე სართული	1,000.00
მეოცდამეოთხეთორმოცდამეორმოცდაერთეცხრე სართული	1,000.00
მეოცდამეოთხეთორმოცდამეორმოცდაორე სართული	1,000.00
მეოცდამეოთხეთორმოცდამეორმოცდაორეთერთმეტე სართული	1,000.00
მეოცდამეოთხეთორმოცდამეორმოცდაორეთორმეტე სართული	1,000.00
მეოცდამეოთხეთორმოცდამეორმოცდაორეთცამეტე სართული	1,000.00
მეოცდამეოთხეთორმოცდამეორმოცდაორეთოთხმეტე სართული	1,000.00
მეოცდამეოთხეთორმოცდამეორმოცდაორეთხუთმეტე სართული	1,000.00
მეოცდამეოთხეთორმოცდამეორმოცდაორეთექვსმეტე სართული	1,000.00
მეოცდამეოთხეთორმოცდამეორმოცდაორეთჩვიდმეტე სართული	1,000.00
მეოცდამეოთხეთორმოცდამეორმოცდაორერვე სართული	1,000.00
მეოცდამეოთხეთორმოცდამეორმოცდაორეცხრე სართული	1,000.00
მეოცდამეოთხეთორმოცდამეორმოცდასამე სართული	1,000.00
მეოცდამეოთხეთორმოცდამეორმოცდასამეთერთმეტე სართული	1,000.00
მეოცდამეოთხეთორმოცდამეორმოცდასამეთორმეტე სართული	1,000.00
მეოცდამეოთხეთორმოცდამეორმოცდასამეთცამეტე სართული	1,000.00
მეოცდამეოთხეთორმოცდამეორმოცდასამეთოთხმეტე სართული	1,000.00
მეოცდამეოთხეთორმოცდამეორმოცდასამეთხუთმეტე სართული	1,000.00
მეოცდამეოთხეთორმოცდამეორმოცდასამეთექვსმეტე სართული	1,000.00
მეოცდამეოთხეთორმოცდამეორმოცდასამეთჩვიდმეტე სართული	1,000.00
მეოცდამეოთხეთორმოცდამეორმოცდასამერვე სართული	1,000.00
მეოცდამეოთხეთორმოცდამეორმოცდასამეცხრე სართული	1,000.00
მეოცდამეოთხეთორმოცდამეორმოცდაოთხე სართული	1,000.00
მეოცდამეოთხეთორმოცდამეორმოცდაოთხეთერთმეტე სართული	1,000.00
მეოცდამეოთხეთორმოცდამეორმოცდაოთხეთორმეტე სართული	1,000.00
მეოცდამეოთხეთორმოცდამეორმოცდაოთხეთცამეტე სართული	1,000.00
მეოცდამეოთხეთორმოცდამეორმოცდაოთხეთოთხმეტე სართული	1,000.00
მეოცდამეოთხეთორმოცდამეორმოცდაოთხეთხუთმეტე სართული	1,000.00
მეოცდამეოთხეთორმოცდამეორმოცდაოთხეთექვსმეტე სართული	1,000.00
მეოცდამეოთხეთორმოცდამეორმოცდაოთხეთჩვიდმეტე სართული	1,000.00
მეოცდამეოთხეთორმოცდამეორმოცდაოთხერვე სართული	1,000.00
მეოცდამეოთხეთორმოცდამეორმოცდაოთხეცხრე სართული	1,000.00
მეოცდამეოთ

სარეკლამო/ნაგებობები	11/+31.90
სულიერი	
ჯიხურები	
ტრანსფორმატორის ფარები	619.76
სამეცნიერო	143.721
სავენტილაციო მოწყობილობის ფარები	142.106
ელექტრონული/ტექნიკური ფარები	6.248
ჯამი	911.835

სარეკლამო/ნაგებობები	11/+31.90
ბეტონის ღობე	42.66 მ
მოედანი	1.5 მ
ჯიხური	1.5 მ
ტრანსფორმატორის ფარები	1.5 მ
ელექტრონული ფარები	1.5 მ
ელექტრონული ფარები	1.5 მ
ელექტრონული

სართულის/ნაგებობის დასახელება	12/+35.40
სიმაღლე	სართულის/ნაგებობის სიმაღლე
სიგანე	
სიგრძე	
ფართობი ფარდობით	639.739
ფართობი ნამდვილი	97.540
საერთო მოცულობა ფარდობით	1461.385
ტექნიკური/ტექნიკურთან დაკავშირებული ფართობი	6.872
ჯამი	909.069

სართულის/ნაგებობის დასახელება	12/+35.40
სიმაღლე	სართულის/ნაგებობის სიმაღლე
სიგანე	
სიგრძე	
ფართობი ფარდობით	533.464
ფართობი ნამდვილი	111.843
საერთო მოცულობა ფარდობით	136.052
ტექნიკური/ტექნიკურთან დაკავშირებული ფართობი	9.784
ჯამი	851.113

ნაგებობის ნომერი

ტიპი 86-87

ტექნიკური ინფორმაცია

SDM-LSG-PP-86-87-A-114

ფაზა	ნომერი	ფორმატი
PROJECT	8021	A0
პროექტის ხელმძღვანელი	ნახაზის ავტორი	
PP		X.X

Sakarvelo Design & Management

1m	2m	3m	4m	5m

SCALE / 1:200

მასშტაბი

ნახაზის დასახელება	
X	
PROJECT პროექტი	
ნახაზის ნომერი	

PROJECT DESIGNER: პროექტირების ხელმძღვანელი:	LSG
LSG SOLUTIONS	
14 M. Kostava Str. ქ. ფხოველი 14	
SILK ROAD GROUP	
PROJECT CLIENT: დამკვეთი:	
3 Rose Revolution Square	
1 პროექტის ფაზების ცხრილი	

ფაზა	ნომერი	ფორმატი	ლისტის
No	Name	Dimension	Sheet No
00.00	საერთო ინფორმაცია	A0	1

ნახაზის ნომერი

ნახაზის სახელწოდება

ფაზა

ფორმატი

ლისტის ნომერი

ნახაზის სახელწოდება	ფაზა
საერთო ინფორმაცია	00.00
ნახაზის ნომერი	ფორმატი
8021	A0
ნახაზის ავტორი	ლისტის ნომერი
X.X	

ნახაზის სახელწოდება

საერთო ინფორმაცია

ნახაზის ნომერი

8021

ფორმატი

A0

ნახაზის ავტორი

X.X

ლისტის ნომერი

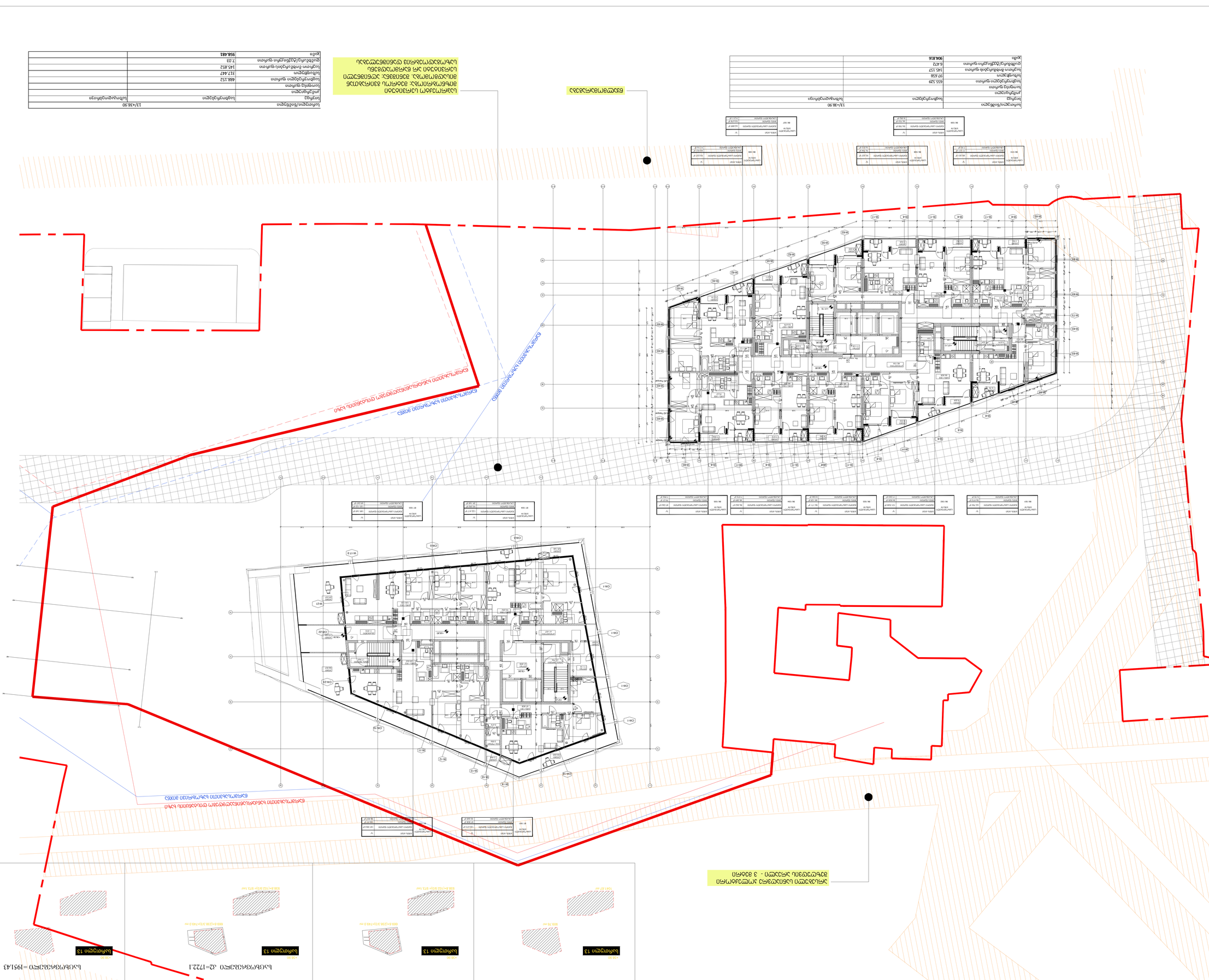
ნაკვეთის საზღვარი
ნაკვეთის საზღვარი
ნაკვეთის საზღვარი

ნაგებობის/ნაგებობების დანიშნულება	საცხოვრებელი სახლი
სართულობა	14+4Z-40
ფართობი	საერთო ფართობი
ბინათა რაოდენობა	
მისაწვდომობის ფართი	
საერთო ფართი	663.914
საერთო მიბმული ფართობის ფართი	147.636
საერთო ფართი	97.243
ღია ტერასების/აივნების ფართი	6.472
ჯამი	915.555

ნაგებობის/ნაგებობების დანიშნულება	საცხოვრებელი სახლი
სართულობა	14+4Z-40
ფართობი	საერთო ფართობი
ბინათა რაოდენობა	
მისაწვდომობის ფართი	
საერთო ფართი	663.914
საერთო მიბმული ფართობის ფართი	147.636
საერთო ფართი	97.243
ღია ტერასების/აივნების ფართი	6.472
ჯამი	915.555

ნაგებობის ადგილმდებარეობა: ვაკის რაიონი, ალ. ყაზბეგის ქუჩა N14, ნაკვეთი 86-87, ქვნარის ქუჩა N16, ნაკვეთი 86-87

ნაგებობის ადგილმდებარეობა: ვაკის რაიონი, ალ. ყაზბეგის ქუჩა N14, ნაკვეთი 86-87, ქვნარის ქუჩა N16, ნაკვეთი 86-87

ნაგებობის/ნაგებობების ფართობი	14/+4Z-40
სართულების რაოდენობა	სულ/მიწისქვეშა
სიმაღლე	42.6 მ
სიგრძე	38.5 მ
სიგანე	21.5 მ
ფართობი	1
ნაგებობის კლასი	II
ნაგებობის კატეგორია	II
ნაგებობის ტიპი	
ნაგებობის ტიპი	
ნაგებობის ტიპი

საშენებელი ფართი

+45.90

სართული 15

40.67 m2

624.17 m2

კ2-ის საანგარიშო ფართი

+45.90

სართული 15

883.1+158.8(2)= 942.63m2

ფუნქციური შერჩევა - კ2-ის საანგარიშო ფართი

საცხოვრებელი კ2=942.6

+45.90

სართული 15

883.1+158.8(2)= 942.63m2

ფუნქციური შერჩევა - საშენებელი ფართი

საცხოვრებელი =1041.67

+45.90

სართული 15

არსებული სანიაღვრე კოლექტორი
შეზღუდვის პრეალი - 3 მეტრი

ნარმოსახვითი ხანძარსაწინააღმდეგო დისტანციის ხაზი

ნარმოსახვითი ხაზოვრივი მიჯნა

ნარმოსახვითი ხაზოვრივი მიჯნა

ნარმოსახვითი ხანძარსაწინააღმდეგო დისტანციის ხაზი

ნარმოსახვითი ხაზოვრივი მიჯნა

სართული/ნიშნული		15/+45.90
სივრცე	საცხოვრებელი	სახოგადოებრივი
კომერციული		
ოფისი		
საცხოვრებელი ფართი	620.329	
სახადგილო	145.209	
საერთო მოხმარების ფართი	147.634	
ტექნიკური/ტექნიკური ფართი	6.472	
ჯამი	**919.644**	

წყალმომარაგება

სპაროვანი სერვიტუტი
მიზნობრიობა: მეტროს გვირაბთან
მისაღწვომობა, შენიშვნა: აღნიშნული
სერვიტუტი არ ნარმოადგენს
სახოგადოებრივ დანიშნულებას

PROJECT DESIGNER:
პროექტანტი:
LSG SOLUTIONS
REGISTERED ADDRESS:
მისამართი:
14 M. Kostava Str.
ზურაბ კოტტაის ქ. N14

PROJECT CLIENT:
დამკვეთი:
SILK ROAD GROUP
REGISTERED ADDRESS:
მისამართი:
1 Rose Revolution Square
1 ვარდების რევოლუციის მოედანი

R00	00.00.00	Issued for Review: განსახილველად:			
No:	Date: თარიღი:	Description: აღწერა:	XXX.PO	LSG/PM	

NOTES:
შენიშვნები:

DESIGNER:
პროექტანტი:
X

PROJECT:
პროექტი:
Sakanela Design & Managment

SCALE: /
მასშტაბი: 1:100
1m 2m 3m 4m 5m

DRAWING TITLE:
ნახაზის სახელწოდება:
ბლოკი B6-B7
გეგმა +45.90 ნიშნულზე

DRAWING NO.
ნახაზის ნომერი:
SDM-LSG-PP-B6-B7-A-117

REVISION:
რევიზია: R01
FORMAT:
ფორმატი: AD

STATUS:
სტატუსი: PP
SHEET NO.
ფურცლის ნომერი: X.X

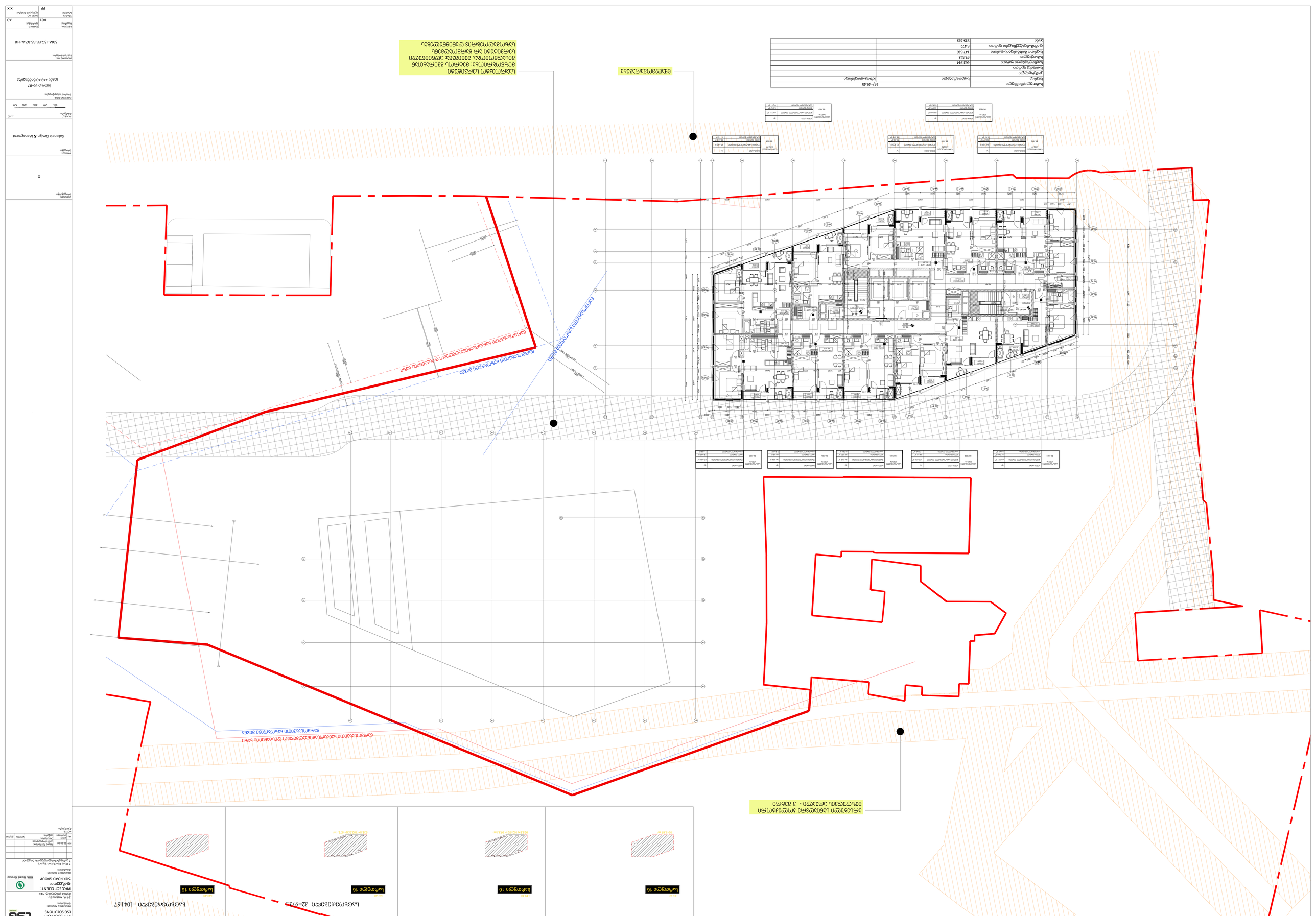
ЗАПАДНА ГРАНИЦА ПАРЦЕЛА
ИЗТОЧНА ГРАНИЦА ПАРЦЕЛА
ЮЖНА РЕГУЛАЦИОННА ЛИНИЯ
ЗАПАДНА РЕГУЛАЦИОННА ЛИНИЯ
ЗАСТРОЕНА ЗОНА
ЗЕЛЕНИНА
ПЛОЩАДКА
ПЛОЩАДКА
ПЛОЩАДК

სართულების რაოდენობა	17/-2,-2 და 90
სიმაღლე	სამშენებლო ნებართვით
ფილების რაოდენობა	
სართულის ფართობი	
სართულის ფართობი	625.3
სართულის ფართობი	130.488
სართულის ფართობი	144.65
ლიფტების/ტვირთამწეობა	6,427
ჯამი	906.265

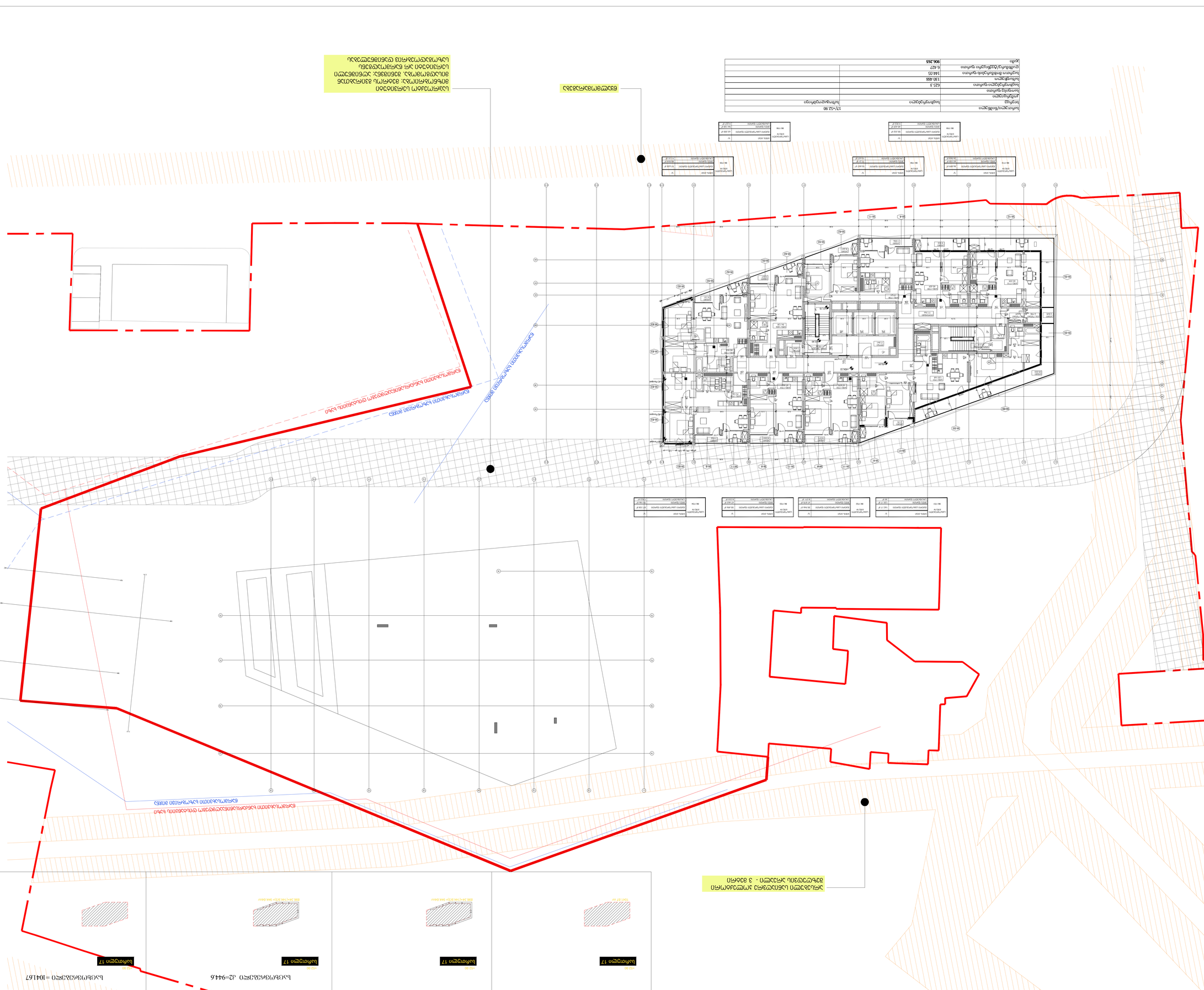

სართულების/ნაგებობების რაოდენობა	18/+56.40
სიმაღლე	სანებართვოდ/ნებადართული
კორპუსების რაოდენობა	
კორპუსების ფართობი	663 314
სულ ბინების რაოდენობა	97 543
ბინების ტიპები	
ბინების ნომრების/ტიპების ფარგლები	1-97 626
ლიფტების/ესკალატორების რაოდენობა	6, 472
ავტოსადგომების რაოდენობა	915.555

ნებართვის ობიექტის ფარგლები

ნებართვის ობიექტის ფარგლები

ნებართვის ობიექტის ფარგლები

ნარინჯისფერი/წითელი ზონები	19/+59.90
ნაგებობა	სანებართვო/ფაქტობრივი
მიმდებარე ფართი	
მთლიანი ფართი მიწისთვის	661.307
სანებართვო ფართი	192.424
სანებართვო მოცულობა/ტევადობა ფართი	127.446
ფაქტობრივ/ტევადობა ფართი	6.472
ჯამი	908.249

ნაგებობის ტიპი: ბინათმშენებლობა
ნაგებობის კლასი: CC2
ნაგებობის ფუნქციური დანიშნულება: საცხოვრებელი
ნაგებობის ფუნქციური ქვეკლასი: მრავალბინიანი საცხოვრებელი სახლი
ნაგებობის სართულიანობა: 19 სართული + 1 ტექნიკური სართული
ნაგებობის სიმაღლე: 59.90 მეტრი
ნაგებობის ფართობი: 6,472 კვ.მ
ნაგებობის მოცულობა: 127,446 კუბ.მ
ნაგებობის ტევადობა: 192 ადამიანი
ნაგებობის ბინების რაოდენობა: 661.307 ბინა
ნაგებობის ავტოსადგომების რაოდენობა: 192 ავტომანქანა
ნაგებობის ველოსიპედების სადგომების რაოდენობა: 127 ველოსიპედი

საერთო/ნაგებობის ტიპი	
სულ	20/463.80
საერთო/ნაგებობის ფართი	
ბინების ფართი	
საერთო სავაჭრო ფართი	
საერთო/ნაგებობის ფართი	463.914
საერთო მოხმარების ფართი	97.543
საერთო მოხმარების ფართის ფარდობა	167.626
ფილიალის/ტერიტორიის ფართი	6.472
ჯამი	913.555

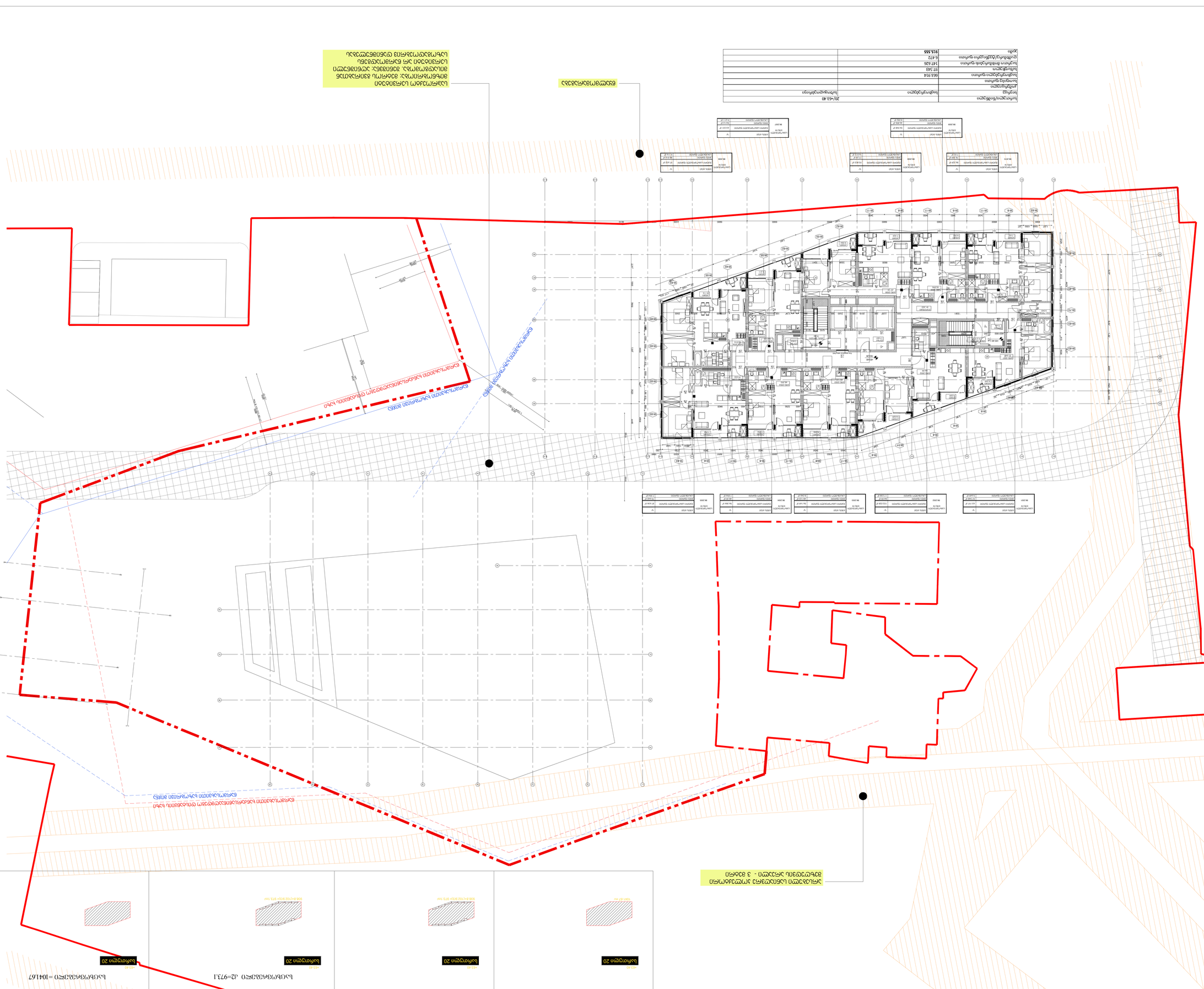
ნაკვეთის საზღვარი
ნაკვეთის საზღვარი
ნაკვეთის საზღვარი

სართული/ნიშნული	21/+66.90	
სივრცე	საცხოვრებელი	საზოგადოებრივი
კომერციული		
საოფისე ფართი		
საცხოვრებელი ფართი	588.01	
საზაფხულო	374.559	
საერთო მოხმარების ფართი	147.132	
დამხმარე/ტექნიკური ფართი	6.472	
ჯამი	**1116.173**	

PROJECT DESIGNER:
პროექტანტი:
LSG SOLUTIONS

REGISTERED ADDRESS:
მისამართი:

14 M. Kostava Str.
მერაბ კოსტავას ქ. N14

PROJECT CLIENT:
დამკვეთი:
SILK ROAD GROUP

REGISTERED ADDRESS:
მისამართი:

1 Rose Revolution Square
1 ვარდების რევოლუციის მოედანი

R00	00.00.00	Issued for Review: განსახილველად:		
No:	Date: თარიღი:	Description: აღწერა:	XXX/PO	LSG/PM

NOTES:
შენიშვნები:

DESIGNER:
პროექტანტი:

X

PROJECT:
პროექტი:

Sakanela Design & Managment

SCALE: / 1:100
მასშტაბი:

1m 2m 3m 4m 5m

DRAWING TITLE:
ნახაზის სახელწოდება:

ბლოკი B6-B7
გეგმა +66.90 ნიშნულზე

DRAWING NO:
ნახაზის ნომერი:

SDM-LSG-PP-B6-B7-A-123

REVISION:
რევიზია:
R01

FORMAT:
ფორმატი:
A0

STATUS:
სტადია:
PP

SHEET NO:
ფურცლის ნომერი:
X.X

საშენებელი ფართი

+70.40

სართული 22

1241.87 m²

კ2-ის საანგარიშო ფართი

+70.40

სართული 22

628.8×1.52.8721= 973.1m²

წუნკციური შერევა - კ2-ის საანგარიშო ფართი

საცხოვრებელი კ2=973.1

+70.40

სართული 22

628.8×1.52.8721= 973.1m²

წუნკციური შერევა - საშენებელი ფართი

საცხოვრებელი =1041.67

+70.40

სართული 22

არსებული სანიაღვრე კოლექტორი
შეზღუდვის არეალი - 3 მეტრი

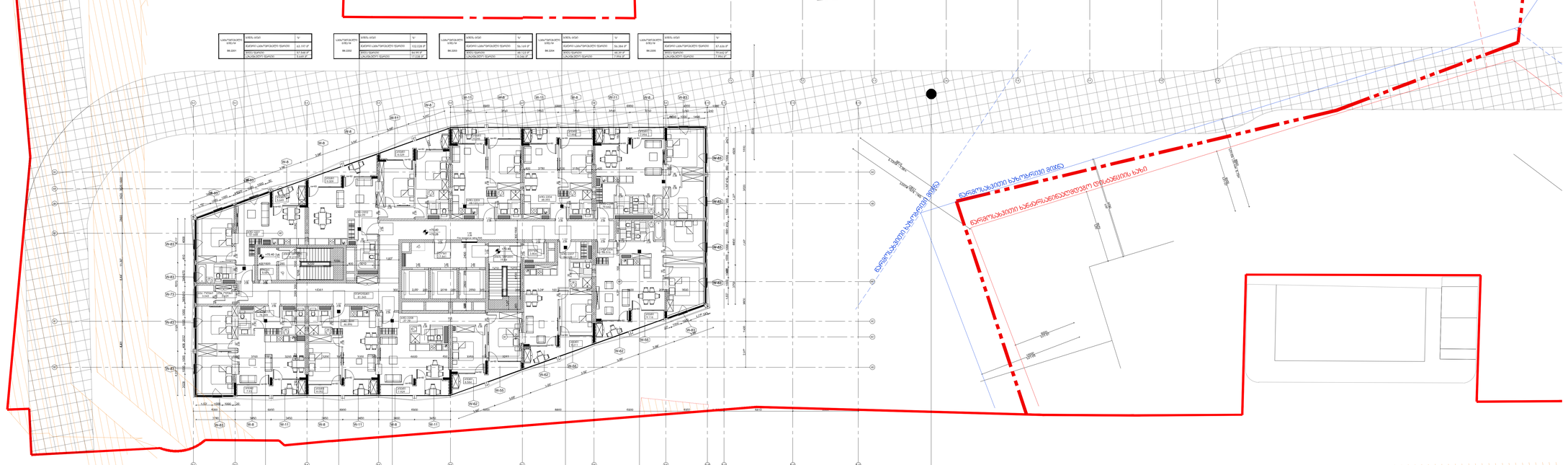

სართული/ნიშნული		22/+70.40
ხედვა	საცხოვრებელი	სამოგადოებრივი
კომერციული		
ოფისი		
საცხოვრებელი ფართი	663.914	
სამაგმული	97.543	
საერთო მოხმარების ფართი	147.626	
დამხმარე/ტექნიკური ფართი	6.472	
ჯამი	**915.555**	

წყალმომარაგება

საავარიო სერვიტუტი
მიზნობრიობა: მეტროს გვირაბთან მისაღწვომობა. მენიშვნა: აღნიშნული სერვიტუტი არ ნარომოდგენს სახროგაღებრივ ღანიშნულებას

PROJECT DESIGNER:
პროექტანტი:
LSG SOLUTIONS

REGISTERED ADDRESS:
მისამართი:

14 M. Kostava Str.
ზურაბ კოტტაის ქ. N14

PROJECT CLIENT:
დამკვეთი:
SILK ROAD GROUP

REGISTERED ADDRESS:
მისამართი:

1 Rose Revolution Square
1 ვარდების რევოლუციის მოედანი

R00	00.00.00	Issued for Review: განსახილველად:			
No.	Date: თარიღი:	Description: აღწერა:	XXX.PO	LSG/PM	

NOTES:
შენიშვნები:

DESIGNER:
პროექტანტი:

X

PROJECT:
პროექტი:

Sakanela Design & Managment

SCALE / 1:100
მასშტაბი:

1m 2m 3m 4m 5m

DRAWING TITLE:
ნახაზის სახელწოდება:

ბლოკი B6-B7
გეგმა +70.40 ნიშნულზე

DRAWING NO.
ნახაზის ნომერი:

SDM-LSG-PP-B6-B7-A-124

REVISION:
რევიზია:

R01

FORMAT:
ფორმატი:

A0

STATUS:
სტატუსი:

PP

SHEET NO.
ფურცლის ნომერი:

X.X

სანიტარული/ნაგებობები	23/+73.90
ხიდვა	სანიტარული/ნაგებობა
ჯიხური	
სანიტარული	
ტერიტორიის ფართი	661.377
სანიტარული ფართი	92.824
სანიტარული ფართი	147.446
ტერიტორიის ფართი	6.472
ჯამი	**908.249**

ნებადართული ფართობი: 908.249 კვ.მ
ნებადართული სართულების რაოდენობა: 3 სართული
ნებადართული სიმაღლე: 23.90 მ
ნებადართული ინტენსივობა: 1.000
ნებადართული ბინების რაოდენობა: 23

ნებადართული ფართობი: 908.249 კვ.მ
ნებადართული სართულების რაოდენობა: 3 სართული
ნებადართული სიმაღლე: 23.90 მ
ნებადართული ინტენსივობა: 1.000
ნებადართული ბინების რაოდენობა: 23

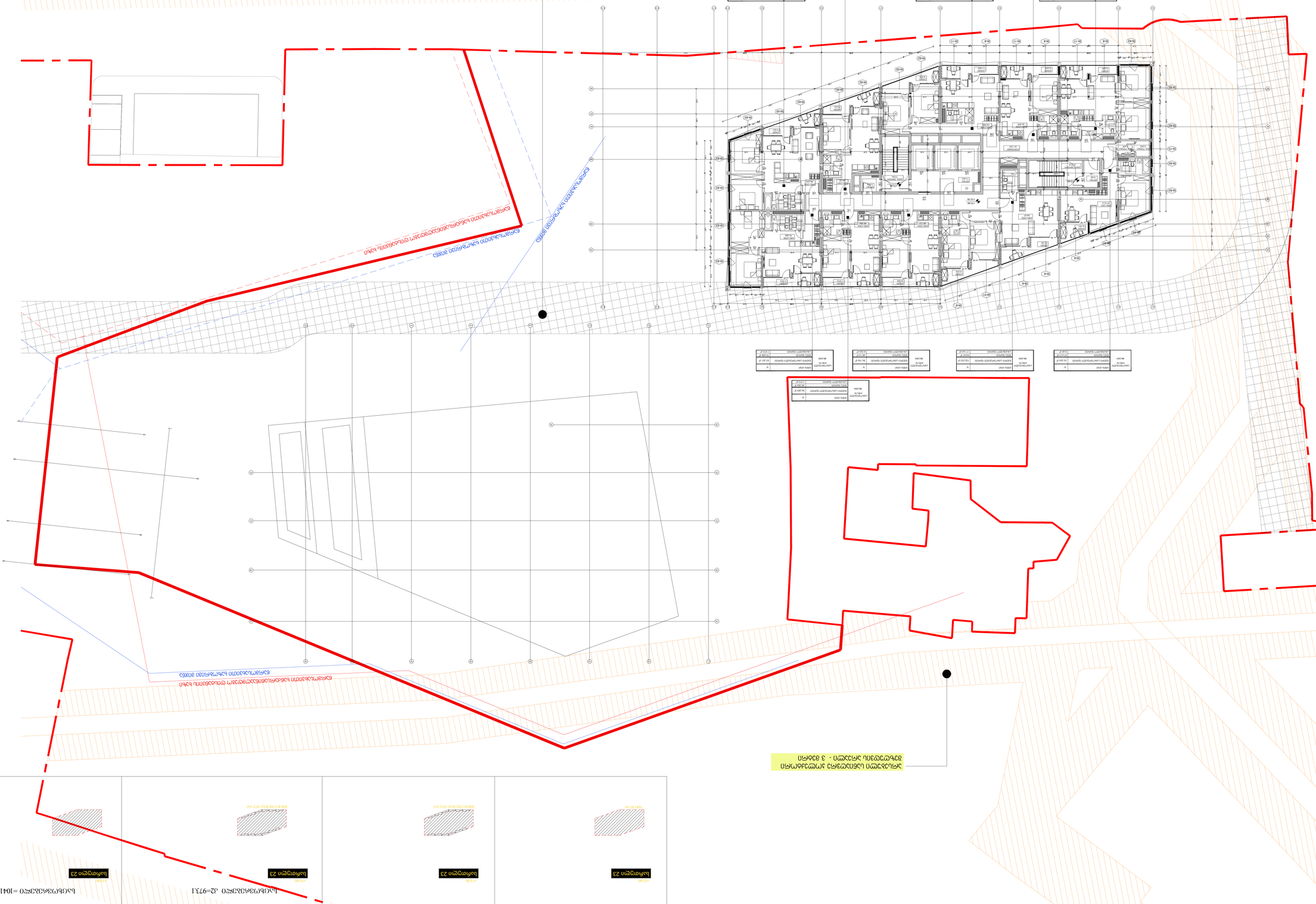
ნებადართული ფართობი: 908.249 კვ.მ
ნებადართული სართულების რაოდენობა: 3 სართული
ნებადართული სიმაღლე: 23.90 მ
ნებადართული ინტენსივობა: 1.000
ნებადართული ბინების რაოდენობა: 23

სამშენებლო ფართი	კ2-ის საანგარიშო ფართი	ფუნქციური შერევა - კ2-ის საანგარიშო ფართი	ფუნქციური შერევა - სამშენებლო ფართი
		საცხოვრებელი კ2=973.1	საცხოვრებელი =1041.67
+77.40 სართული 24	+77.40 სართული 24	+77.40 სართული 24	+77.40 სართული 24
1041.67 m²	938.8+(102.9/3)= 973.1m²	938.8+(102.9/3)= 973.1m²	

საცხოვრებელი ბინა №	ბინის ტიპი	'ბ'
B6.2401	ჯამური საცხოვრებელი ფართი	63.197 მ²
	შიდა ფართი	57.548 მ²
	საზაფხულო ფართი	5.649 მ²

საცხოვრებელი ბინა №	ბინის ტიპი	'ბ'
B6.2402	ჯამური საცხოვრებელი ფართი	102.028 მ²
	შიდა ფართი	84.99 მ²
	საზაფხულო ფართი	17.038 მ²

საცხოვრებელი ბინა №	ბინის ტიპი	'ბ'
B6.2403	ჯამური საცხოვრებელი ფართი	56.169 მ²
	შიდა ფართი	48.123 მ²
	საზაფხულო ფართი	8.046 მ²

საცხოვრებელი ბინა №	ბინის ტიპი	'ბ'
B6.2404	ჯამური საცხოვრებელი ფართი	56.384 მ²
	შიდა ფართი	48.39 მ²
	საზაფხულო ფართი	7.994 მ²

საცხოვრებელი ბინა №	ბინის ტიპი	'ბ'
B6.2405	ჯამური საცხოვრებელი ფართი	87.636 მ²
	შიდა ფართი	79.642 მ²
	საზაფხულო ფართი	7.994 მ²

საცხოვრებელი ბინა №	ბინის ტიპი	'ბ'
B6.2410	ჯამური საცხოვრებელი ფართი	86.329 მ²
	შიდა ფართი	78.399 მ²
	საზაფხულო ფართი	7.93 მ²

საცხოვრებელი ბინა №	ბინის ტიპი	'ბ'
B6.2408	ჯამური საცხოვრებელი ფართი	93.803 მ²
	შიდა ფართი	77.29 მ²
	საზაფხულო ფართი	16.513 მ²

საცხოვრებელი ბინა №	ბინის ტიპი	'ბ'
B6.2406	ჯამური საცხოვრებელი ფართი	97.632 მ²
	შიდა ფართი	88.516 მ²
	საზაფხულო ფართი	9.116 მ²

საცხოვრებელი ბინა №	ბინის ტიპი	'ბ'
B6.2409	ჯამური საცხოვრებელი ფართი	54.948 მ²
	შიდა ფართი	46.896 მ²
	საზაფხულო ფართი	8.052 მ²

საცხოვრებელი ბინა №	ბინის ტიპი	'ბ'
B6.2407	ჯამური საცხოვრებელი ფართი	63.331 მ²
	შიდა ფართი	54.12 მ²
	საზაფხულო ფართი	9.211 მ²

სართული/ნიშნული		24/+77.40
სივრცე	საცხოვრებელი	საზოგადოებრივი
კომერციული		
საოფისე ფართი		
საცხოვრებელი ფართი	663.914	
საზაფხულო	97.543	
საერთო მოხმარების ფართი	147.626	
დამხმარე/ტექნიკური ფართი	6.472	
ჯამი	**915.555**	

PROJECT DESIGNER:
პროექტანტი:
LSG SOLUTIONS

REGISTERED ADDRESS:
მისამართი:
14 M. Kostava Str.
მერაბ კოსტავას ქ. N14

PROJECT CLIENT:
დამკვეთი:
SILK ROAD GROUP

REGISTERED ADDRESS:
მისამართი:
1 Rose Revolution Square
1 ვარდების რევოლუციის მოედანი

R00	00.00.00	Issued for Review: განსახილველად:		
No:	Date: თარიღი:	Description: აღწერა:	XXX/PO	LSG/PM

NOTES:
შენიშვნები:

DESIGNER:
პროექტანტი:
X

PROJECT:
პროექტი:
Sakanela Design & Managment

SCALE: / მასშტაბი: 1:100
1m 2m 3m 4m 5m

DRAWING TITLE:
ნახაზის სახელწოდება:
ბლოკი B6-B7
გეგმა +77.40 ნიშნულზე

DRAWING NO:
ნახაზის ნომერი:
SDM-LSG-PP-B6-B7-A-126

REVISION: რევიზია: R01
FORMAT: ფორმატი: A0
STATUS: სტადია: PP
SHEET NO: ფურცლის ნომერი: X.X

სართულის საერთო ფართობი	25/+88.90
სართულის დასახელება	სართული N
სართულის სიმაღლე	
სართულის ფართობი	
სართულში ბინების რაოდენობა	38ბ.01
სართულში ოთახების რაოდენობა	374ბ.259
სართულის ფართობი ბინების ფართობის ჯამით	147.132
ფართობის კოეფიციენტით შეწონილი ფართობი	6.472
ჯამი	1116.173

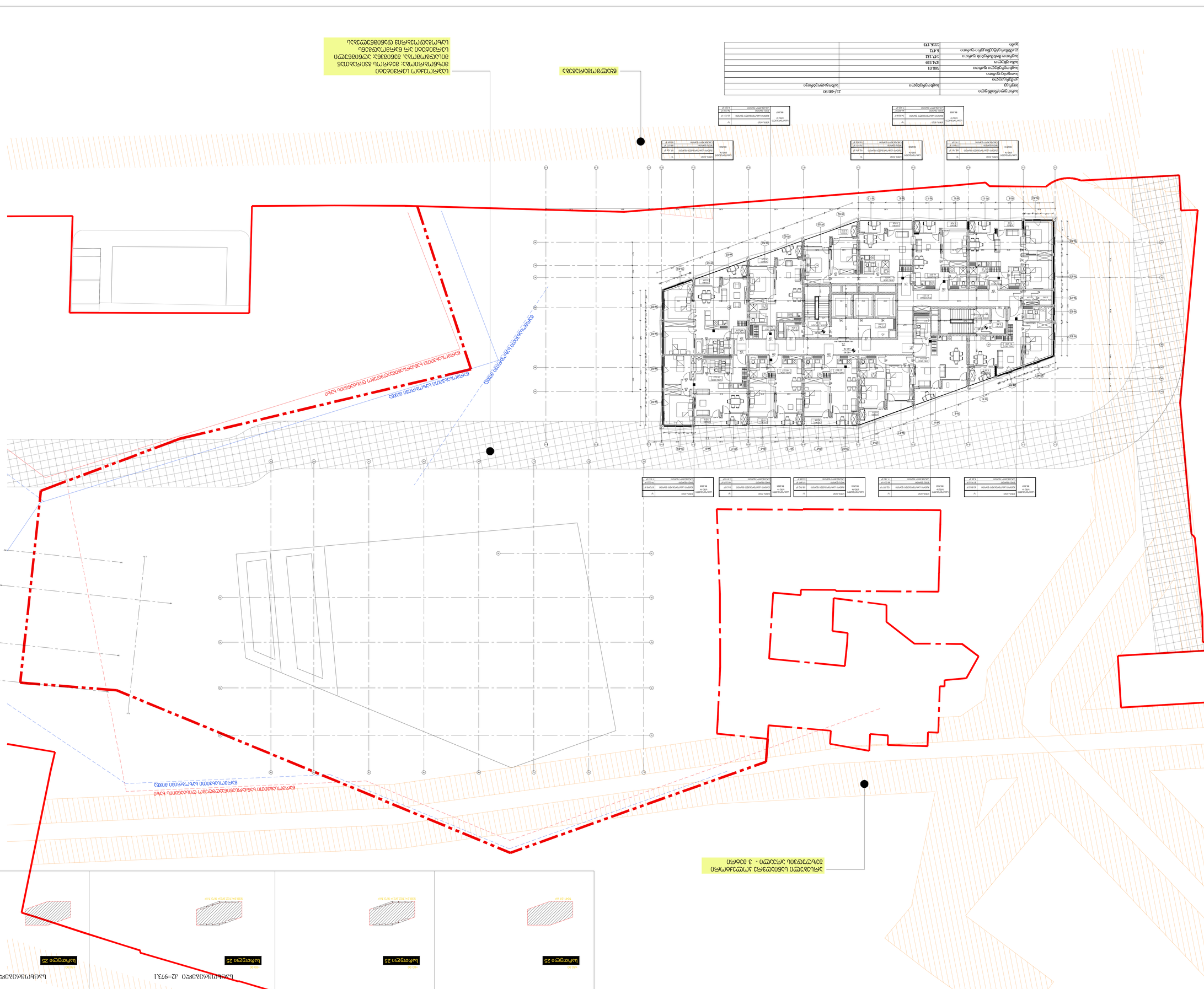
ნაკვეთის საზღვარი
ნაკვეთის საზღვარი
ნაკვეთის საზღვარი

სართულების/ბლოკების რაოდენობა	26/-4&4 ად
სულ/მათ	საქმიანობის/ფუნქციური დანიშნულების მიხედვით
მიწის ნაკვეთი	
მისადგომი გზებით დაფარული ფართი	663.914
სხვა ფართი (მოსაზღვრე ტერიტორიები)	167.626
სულ მშენებლობა	97.343
ღია/დახურული/ნახევრად ღია ფართი	6.472
ჯამი	915.555

ნებადართული ფართობი: 6308.6 მ²
მიწის ნაკვეთის ფართობი: 8356.0 მ²
მშენებლობის ინტენსივობა: 0.75
მაქსიმალური სიმაღლე: 26.0 მ

ნებადართული სართულების რაოდენობა: 8
მაქსიმალური სიმაღლე: 26.0 მ

ნებადართული ფართობი: 6308.6 მ²
მიწის ნაკვეთის ფართობი: 8356.0 მ²
მშენებლობის ინტენსივობა: 0.75
მაქსიმალური სიმაღლე: 26.0 მ

ნებადართული სართულების რაოდენობა: 8
მაქსიმალური სიმაღლე: 26.0 მ

| | | |

სართულის/ნაგებობის დანიშნულება	საცხოვრებელი სახლი
ნაგებობის კლასი	
კონსტრუქციული სისტემა	
ენერგოეფექტურობის კლასი	
სეისმომედეგობის კლასი	
საერთო ფართობი	661.327
საერთო ფართი	92.824
საერთო მიბმული ფართობი	167.446
ღია აივნის/აუზის/აზიდული ფართი	6.472
ტერიტორიის ფართობი	904.249

სართულების/ნაგებობების რაოდენობა	27+4ქ 90
სიმაღლე	სახლი-90.20მეტრი
კონსტრუქციული სისტემა	
ენერგოეფექტურობის კლასი	
სეისმომედეგობის კლასი	

ნაკვეთის საზღვარი

ნაკვეთის საზღვარი ნაკვეთის ფარგლებში მდებარე ობიექტის მშენებლობის ნებართვის გაცემის შესახებ

ნაკვეთის საზღვარი ნაკვეთის ფარგლებში მდებარე ობიექტის მშენებლობის ნებართვის გაცემის შესახებ

ნაკვეთის საზღვარი ნაკვეთის ფარგლებში მდებარე ობიექტის მშენებლობის ნებართვის გაცემის შესახებ

| | | |

საცხოვრებელი ბინა №	ბინის ტიპი	"ბ"
B6.2801	ჯამური საცხოვრებელი ფართი	63.299 მ²
	შიდა ფართი	57.649 მ²
	საზაფხულო ფართი	5.65 მ²

საცხოვრებელი ბინა №	ბინის ტიპი	"ბ"
B6.2802	ჯამური საცხოვრებელი ფართი	102.283 მ²
	შიდა ფართი	85.12 მ²
	საზაფხულო ფართი	17.163 მ²

საცხოვრებელი ბინა №	ბინის ტიპი	"ბ"
B6.2803	ჯამური საცხოვრებელი ფართი	56.148 მ²
	შიდა ფართი	48.124 მ²
	საზაფხულო ფართი	8.024 მ²

საცხოვრებელი ბინა №	ბინის ტიპი	"ბ"
B6.2804	ჯამური საცხოვრებელი ფართი	145.547 მ²
	შიდა ფართი	108.651 მ²
	საზაფხულო ფართი	36.896 მ²

საცხოვრებელი ბინა №	ბინის ტიპი	"ბ"
B6.2808	ჯამური საცხოვრებელი ფართი	86.237 მ²
	შიდა ფართი	78.307 მ²
	საზაფხულო ფართი	7.93 მ²

საცხოვრებელი ბინა №	ბინის ტიპი	"ბ"
B6.2806	ჯამური საცხოვრებელი ფართი	93.769 მ²
	შიდა ფართი	77.266 მ²
	საზაფხულო ფართი	16.503 მ²

საცხოვრებელი ბინა №	ბინის ტიპი	"ბ"
B6.2805	ჯამური საცხოვრებელი ფართი	162.61 მ²
	შიდა ფართი	125.234 მ²
	საზაფხულო ფართი	37.376 მ²

საცხოვრებელი ბინა №	ბინის ტიპი	"ბ"
B6.2807	ჯამური საცხოვრებელი ფართი	54.838 მ²
	შიდა ფართი	46.913 მ²
	საზაფხულო ფართი	7.925 მ²

სართული/ნიშნული	28/+91.40	
სივრცე	საცხოვრებელი	საზოგადოებრივი
კომერციული		
საოფისე ფართი		
საცხოვრებელი ფართი	627.264	
საზაფხულო	137.467	
საერთო მოხმარების ფართი	147.132	
დამხმარე/ტექნიკური ფართი	6.472	
ჯამი	**918.335**	

PROJECT DESIGNER:
პროექტანტი:
LSG SOLUTIONS

REGISTERED ADDRESS:
მისამართი:

14 M. Kostava Str.
მერაბ კოსტავას ქ. N14

PROJECT CLIENT:
დამკვეთი:
SILK ROAD GROUP

REGISTERED ADDRESS:
მისამართი:

1 Rose Revolution Square
1 ვარდების რევოლუციის მოედანი

R00	00.00.00	Issued for Review: განსახილველად:		
No:	Date: თარიღი:	Description: აღწერა:	XXX/PO	LSG/PM

NOTES:
შენიშვნები:

DESIGNER:
პროექტანტი:
X

PROJECT:
პროექტი:
Sakanela Design & Managment

SCALE: / 1:100
მასშტაბი:
1m 2m 3m 4m 5m

DRAWING TITLE:
ნახაზის სახელწოდება:
ბლოკი B6-B7
გეგმა +91.40 ნიშნულზე

DRAWING NO:
ნახაზის ნომერი:
SDM-LSG-PP-B6-B7-A-130

REVISION: რევიზია: R01
FORMAT: ფორმატი: A0
STATUS: სტადია: PP
SHEET NO: ფურცლის ნომერი: X.X

სართულიანობა/სიმაღლე	29/~94.90
ეკონომკლასის ბინების რაოდენობა	
ბიზნესკლასის ბინების რაოდენობა	
საერთო ფართი	66,412
საერთო ფართი ლოჯიების გარეშე	96.22
საერთო ბინათა რაოდენობა	147 ბინა
ლოჯიების/აპარტამენტების ფართი	6,472
ჯამი	912,409

ნებადართული სართულიანობა - 3 ფარგლებში

ნებადართული სართულიანობა 29 სართულამდე

ნებადართული სართულიანობა 29 სართულამდე

ნებადართული სართულიანობა 29 სართულამდე

PROJECT DESIGNER:	პროექტირების ჯგუფი:
LSG SOLUTIONS	LSG SOLUTIONS
14 bl. kvirikashvili str.	14 ბლ. კვირიკაშვილის ქ. №14
Batumi	ბათუმი
PROJECT CLIENT:	დამკვეთი:
SILK ROAD GROUP	SILK ROAD GROUP
Batumi	ბათუმი
1 Batumi Revolution Square	1 ბათუმის რევოლუციის მოედანი
1 ბათუმის რევოლუციის მოედანი	

No	Date	Description	Checked	Approved
1	30.10.20	Issued for Review		
No	Date	Description	Checked	Approved

PROGRESS	პროექტის სტადია
X	X
PROJECT	პროექტი
Sakanele Design & Management	
SCALE /	მასშტაბი 1:200
1m 2m 3m 4m 5m	
DRAWING TITLE	ნახაზის სახელწოდება
ბინები 86-87	
ასებული სართულის გეგმა	
DRAWING NO.	ნახაზის ნომერი
SDM-LSG-PP-86-87-A-131	
REVISION	რედაქცია
STATUS	სტატუსი
R01	A0
ფურცლის ნომერი	ფურცლების რაოდენობა
PP	X.X

ნებადართული სართულიანობა 29 სართულამდე

ნებადართული სართულიანობა 29 სართულამდე

ნებადართული სართულიანობა 29 სართულამდე

ნებადართული სართულიანობა 29 სართულამდე

საერთო ფართობი/Total Area	
ბინები	30/+96.40
საერთო საცხოვრებელი ფართი	
საერთო სავაჭრო ფართი	
საერთო საოფისე ფართი	
საერთო ტექნიკური ფართი	625.511
საერთო ფართი ბინების ფართით	1&2 278
საერთო ფართი საერთო ფართით	1&2 278
ავტოსადგომების რაოდენობა/პარკინგის ფართი	6 251
ავტომანქანა	920.182

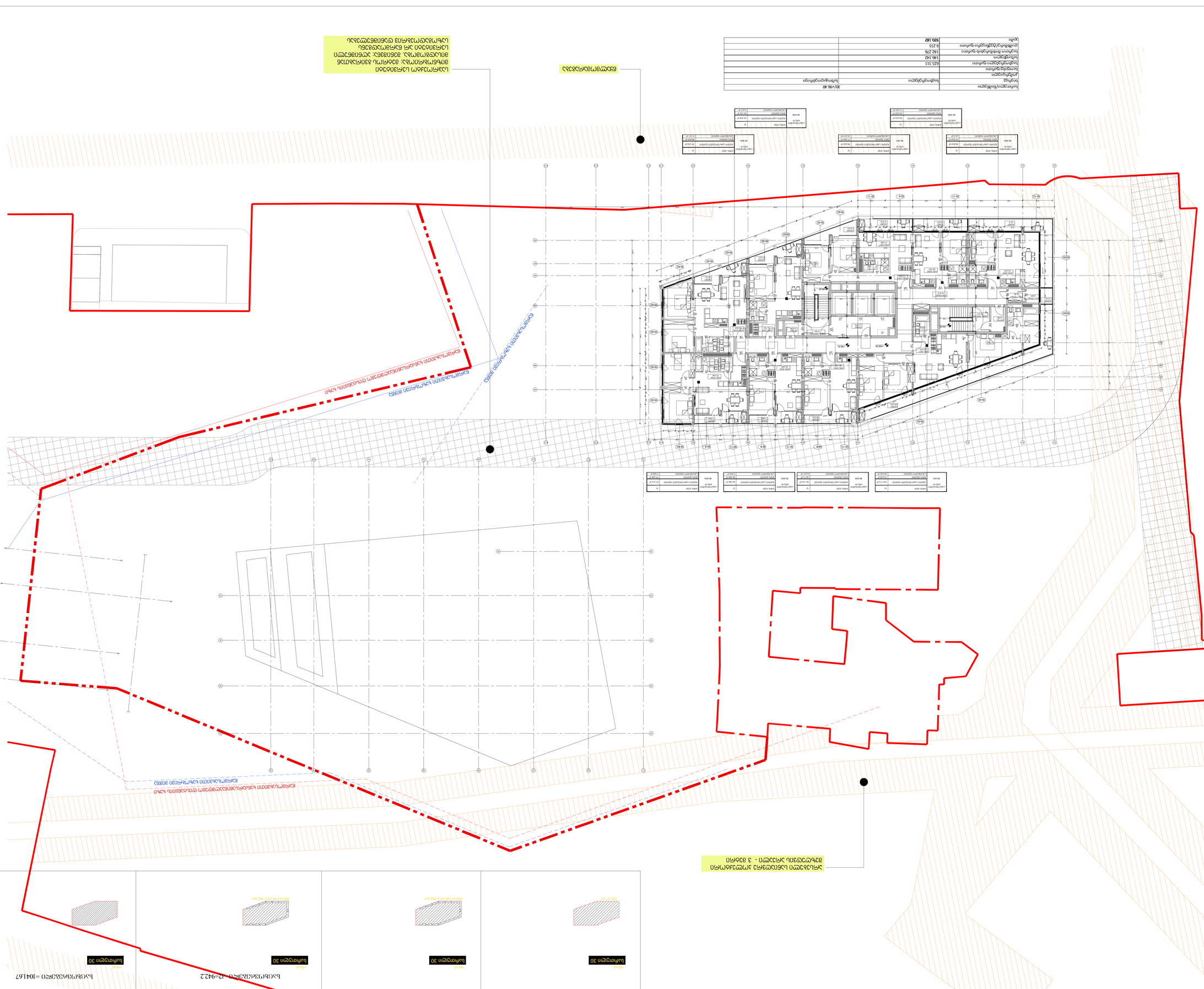
ნაკვეთის საზღვარი
ნაკვეთის საზღვარი ცვლილების შემდეგ
ნაკვეთის საზღვარი ცვლილების წინ

სართულების/ნაგებობების რაოდენობა	31+1Ა1 ად	
ნიშნული	საერთო ფართობი	სართული
კონტურის სიგრძე		
კონტურის ფართობი		
კონტურის სიმაღლე		
ტერიტორიის კლასი		
საერთო მიწისქვეშა ფართი	13 541	
ფუძიანი ფართობი/ტერიტორიის ფართი	415 506	
ჯამი:	435 346	

ნაგებობის ტერიტორიის საზღვარი
ნაგებობის ტერიტორიის საზღვარი ეხება მეზობელ ნაკვეთებს

ნაგებობის ტერიტორიის საზღვარი ეხება მეზობელ ნაკვეთებს

ნაგებობის ტერიტორიის საზღვარი ეხება მეზობელ ნაკვეთებს

ნაგებობის ტერიტორიის საზღვარი ეხება მეზობელ ნაკვეთებს

ნაგებობის ფასადი	ნაგებობის ფასადი	ნაგებობის ფასადი	ნაგებობის ფასადი
+102.40	+102.40	+102.40	+102.40
28.07 mo	28.07 mo		
1 Base Resolution Square			
1 ეროვნული რეფერენციული ელიფსოიდი			
mo 00.00.00	Issued for Review		
Date	Description		
No.	ცვლილება		

NOTES
შენიშვნები

PROJECT DESIGNER:
პროექტირების ჯგუფი:
LSG SOLUTIONS
ადგილმდებარეობა:
ადგილმდებარეობა:
14 M. Kostava Str.
ტერიტორიის 3 ჯამი
PROJECT CLIENT:
დამკვეთი:
SILK ROAD GROUP
ადგილმდებარეობა:
ადგილმდებარეობა:
1 Base Resolution Square
1 ეროვნული რეფერენციული ელიფსოიდი	LSG
SILK Road Group	ზუმინგის ტერიტორიის საზღვარი
ნაგებობის ტერიტორიის საზღვარი
ნაგებობის ფასადი
ნაგებობის ფასადი

ნაგებობის ფასადი
+102.40

ნაგებობის ფასადი
+102.40

ნაგებობის ფასადი
+102.40

ნაგებობის ფასადი
+102.40

ნაგებობის ფასადი
28.07 mo

ნაგებობის ფასადი
28.07 mo

ნაგებობის ფასადი
+102.40

ნაგებობის ფასადი
+102.40

ნაგებობის ფასადი
+102.40

ნაგებობის ფასადი
+102.40


Existing Telephone Pole to be Removed
Existing Telephone Pole to be Removed
Existing Telephone Pole to be Removed