ქ. თბილისი. ჩოლოყაშვილის გამზირი №3-5

(ნაკვეთი 01.14.07.010.023)

ილიას სახელმწიფო უნივერსიტეტის E კორპუსზე სასწავლო კორპუსის მიშენება
და გადასასვლელი ხიდის პროექტი

სარდაფის სართულის გეგმა (ზომებით ნახაზი)

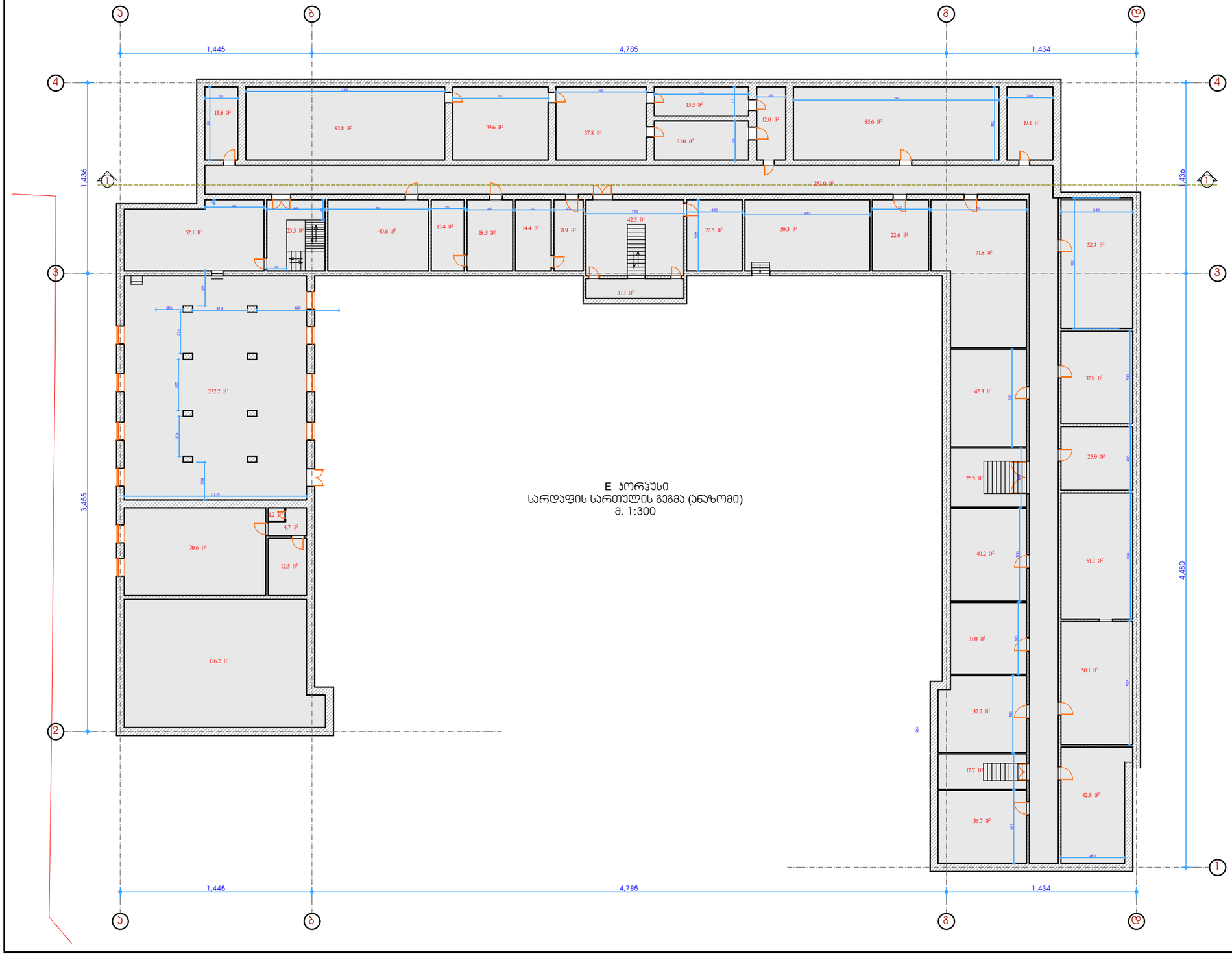

E კორპუსი
სარდაფის სართულის გეგმა (ანაზომი)
მ. 1:300

ფორმატი A-3	თბილისი-2011
	დაკვეთა №

ექსპლიკაცია

პირობითი ნიშნები

შენიშვნები

დამკვეთი:
ილიას სახელმწიფო უნივერსიტეტი

მისამართი:
ქ. თბილისი. ჩოლოყაშვილის გამზირი №3-5

პრ. სახელწოდება:
ილიას სახელმწიფო უნივერსიტეტის E სასწავლო კორპუსის მიშენება და გადასასვლელი ხიდის პროექტი

თანამდებობა	*გვარი*	*ხელმოწერა*
ხელმძღვანელი	ზ. ჯავახიშვილი	
პრ. მთ.არქიტექტორი	ზ. მათიაშვილი	
პრ. ავტორი	ზ. მათიაშვილი	
დამუშავა	ზ. მათიაშვილი	

მისამართი:
ქ. თბილისი.
ჩოლოყაშვილის გამზირი
№3-5

თარიღი	*2013*	*ნახაზი:* სარდაფის სართულის გეგმა (ზომებით ნახაზი)
მასშტაბი		

სტადია	*ფურცელი*	*ფურცლები*
პ.		

ქ. თბილისი. ჩოლოყაშვილის გამზირი №3-5

(ნაკვეთი 01.14.07.010.023)

ილიას სახელმწიფო უნივერსიტეტის E კორპუსზე სასწავლო კორპუსის მიშენება და გადასასვლელი ხიდის პროექტი

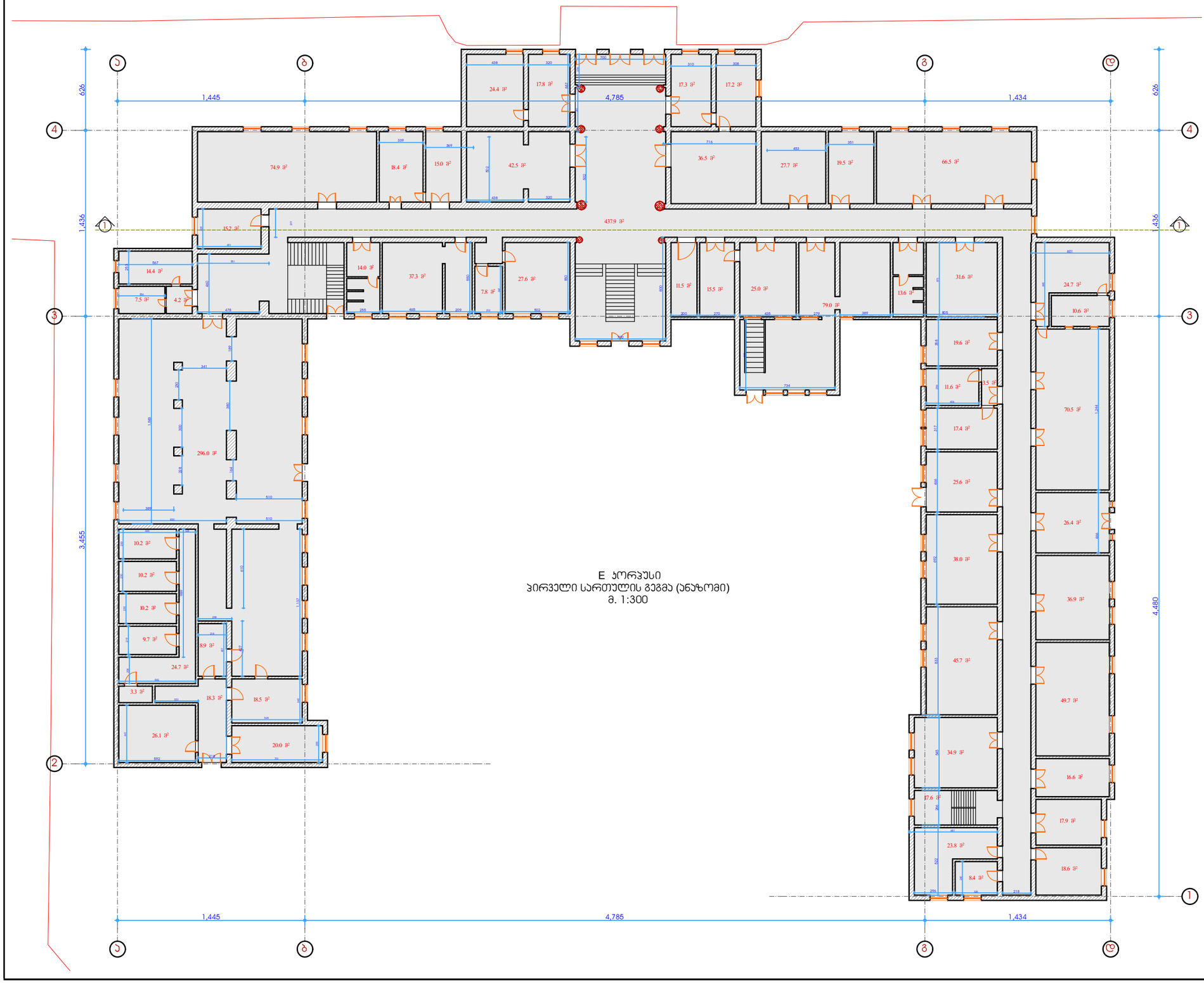

E კორპუსი
პირველი სართულის გეგმა (ანაზომი)
მ. 1:300

ფორმატი A-3	თბილისი-2011
	დაკვეთა №

ესკპლიკაცია

პირობითი ნიშნები

შენიშვნები

დამკვეთი:
ილიას სახელმწიფო უნივერსიტეტი

მისამართი:
ქ. თბილისი. ჩოლოყაშვილის გამზირი №3-5

პრ. სახელწოდება:
ილიას სახელმწიფო უნივერსიტეტის E სასწავლო კორპუსის მიშენება და გადასასვლელი ხიდის პროექტი

თანამდებობა	გვარი	ხელმოწერა
ხელმძღვანელი	ზ. ჯავახიშვილი	
პრ. მთ.არქიტექტორი	ზ. მათიაშვილი	
პრ. ავტორი	ზ. მათიაშვილი	
დაამუშავა	ზ. მათიაშვილი	

მისამართი:
ქ. თბილისი.
ჩოლოყაშვილის გამზირი
№3-5

თარიღი	2013
მასშტაბი	

ნაწილი:
პირველი სართულის გეგმა (ანაზომი)

სტადია	ფურცელი	ფურცლები
პ.		

ქ. თბილისი. ჩოლოყაშვილის გამზირი №3-5

(ნაკვეთი 01.14.07.010.023)

ილიას სახელმწიფო უნივერსიტეტის E კორპუსზე სასწავლო კორპუსის მიშენება
და გადასასვლელი ხიდის პროექტი

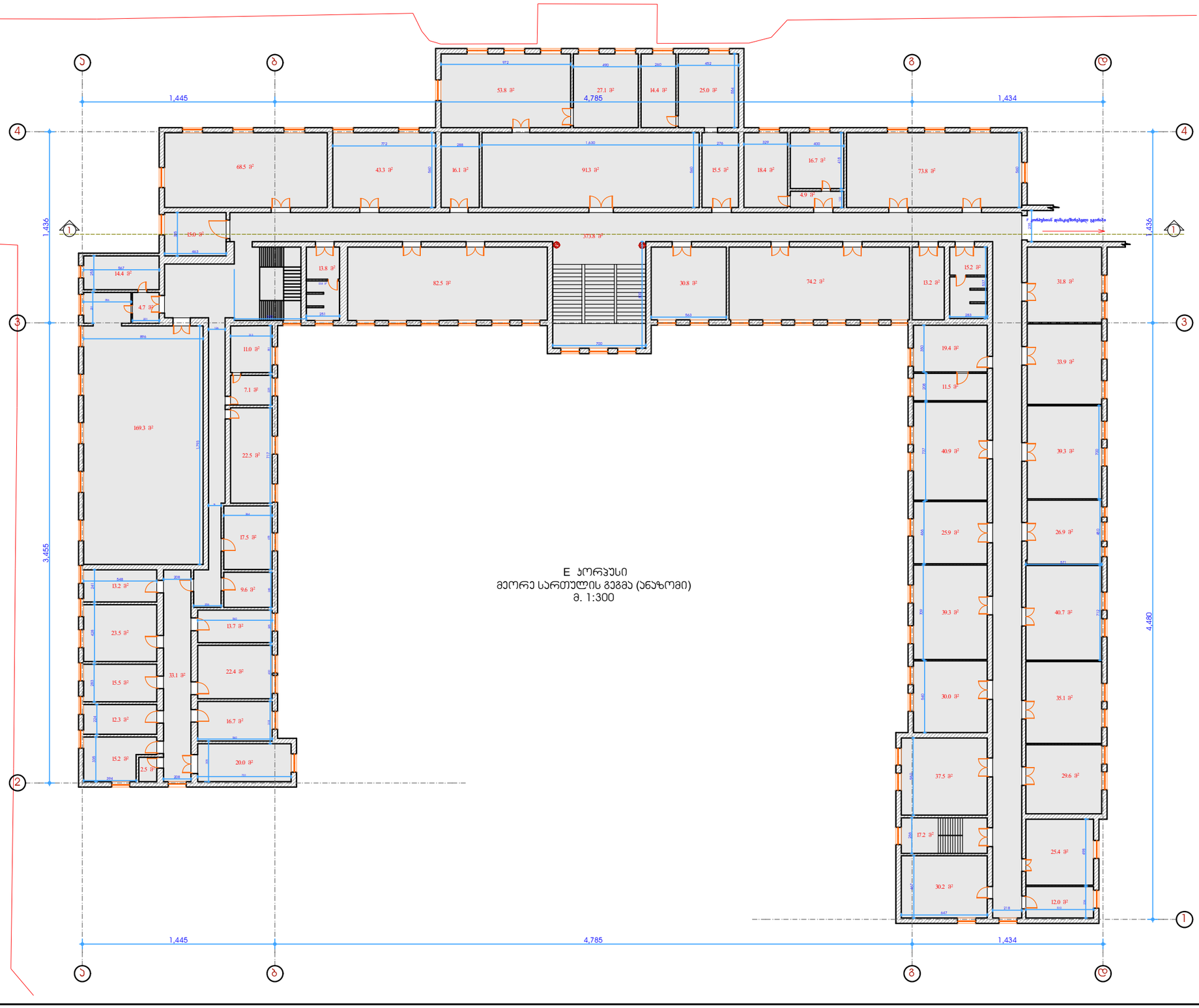

E კორპუსი
მეორე სართულის გეგმა (ანაზომი)
მ. 1:300

ფორმატი A-3	თბილისი-2011
	დაკვეთა №

ანსპლიკაცია

პირობითი ნიშნები

შენიშვნები

დამკვეთი:
ილიას სახელმწიფო უნივერსიტეტი

მისამართი:
ქ. თბილისი. ჩოლოყაშვილის გამზირი №3-5

პრ. სახელწოდება:
ილიას სახელმწიფო უნივერსიტეტის E სასწავლო კორპუსის მიშენება და გადასასვლელი ხიდის პროექტი

თანამდებობა	გვარი	ხელმოწერა
ხელმძღვანელი	ზ. ჯუჯახიშვილი	
პრ. მთ.არქიტექტორი	ზ. მათიაშვილი	
პრ. ავტორი	ზ. მათიაშვილი	
დამპროექტებელი	ზ. მათიაშვილი	

მისამართი:
ქ. თბილისი.
ჩოლოყაშვილის გამზირი
№3-5

თარიღი	2013
მასშტაბი	

ნახაზი:
მეორე სართულის გეგმა
(ანაზომი)

სტადია	ფურცელი	ფურცლები
პ.		

ქ. თბილისი. ჩოლოყაშვილის გამზირი №3-5

(ნაკვეთი 01.14.07.010.023)

ილიას სახელმწიფო უნივერსიტეტის E კორპუსზე სასწავლო კორპუსის მიშენება
და გადასასვლელი ხიდის პროექტი

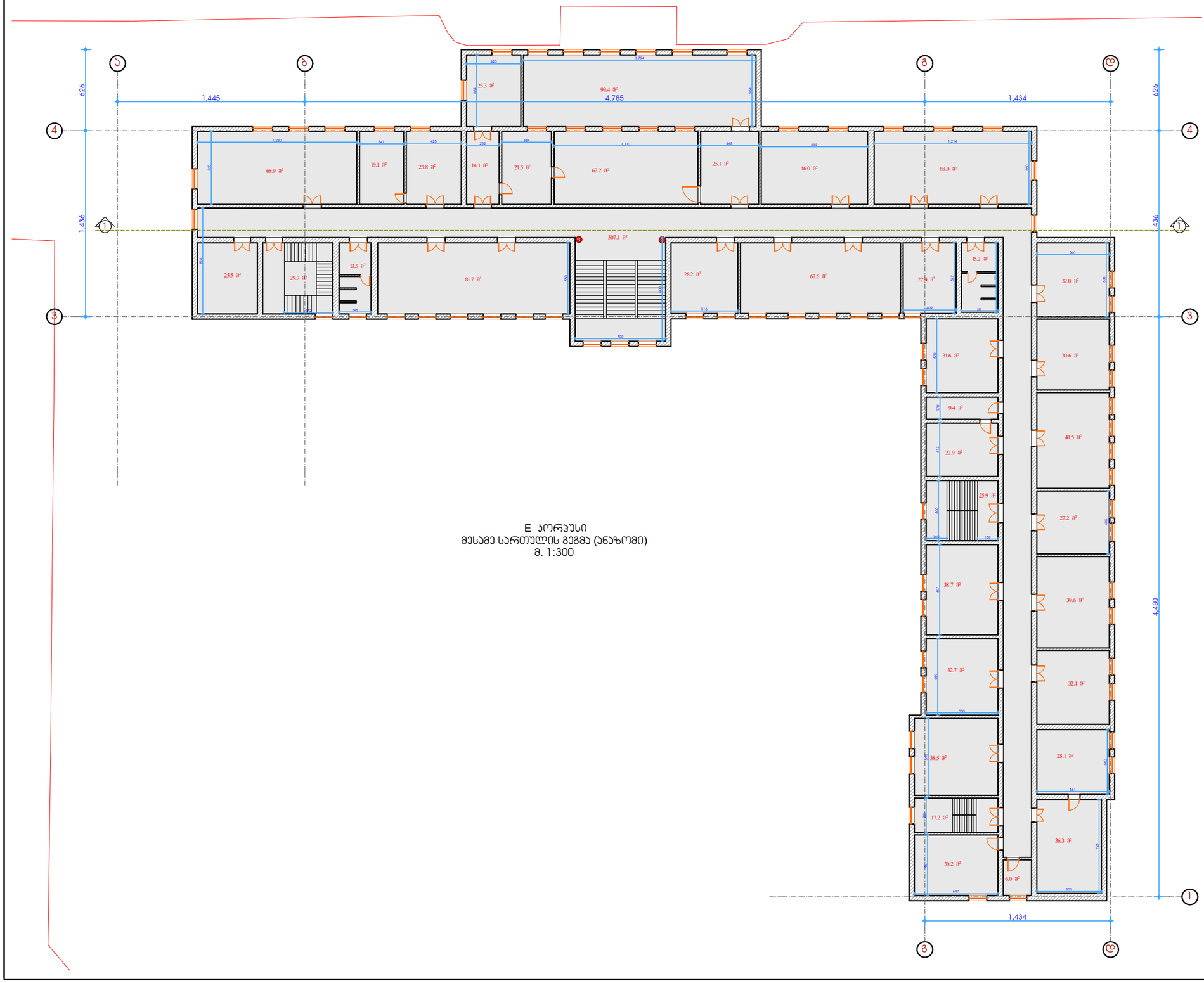

E კორპუსი
მესამე სართულის გეგმა (ანაზომი)
მ. 1:300

ფორმატი A-3	თბილისი-2011	
	დაკვეთა №	

ანსპლიკაცია

პირობითი ნიშნები

შენიშვნები

დამკვეთი:
ილიას სახელმწიფო უნივერსიტეტი

მისამართი:
ქ. თბილისი. ჩოლოყაშვილის გამზირი №3-5

პრ. სახელწოდება:
ილიას სახელმწიფო უნივერსიტეტის E სასწავლო კორპუსის მიშენება და გადასასვლელი ხიდის პროექტი

თანამდებობა	გვარი	ხელმოწერა
ხელმძღვანელი	ზ. ჯავახიშვილი	
პრ. მთ.არქიტექტორი	ზ. მათიაშვილი	
პრ. ავტორი	ზ. მათიაშვილი	
დაამუშავა	ზ. მათიაშვილი	

მისამართი:
ქ. თბილისი.
ჩოლოყაშვილის გამზირი
№3-5

თარიღი	2013
მასშტაბი	

ნახაზი:
მესამე სართულის გეგმა
(ანაზომი)

სტადია	ფურცელი	ფურცლები
პ.		

ქ. თბილისი. ჩოლოყაშვილის გამზირი №3-5

(ნაკვეთი 01.14.07.010.023)

ილიას სახელმწიფო უნივერსიტეტის E კორპუსზე სასწავლო კორპუსის მიშენება
და გადასასვლელი ხიდის პროექტი

E კორპუსი
მეოთხე სართულის გეგმა (ანაზომი)
მ. 1:300

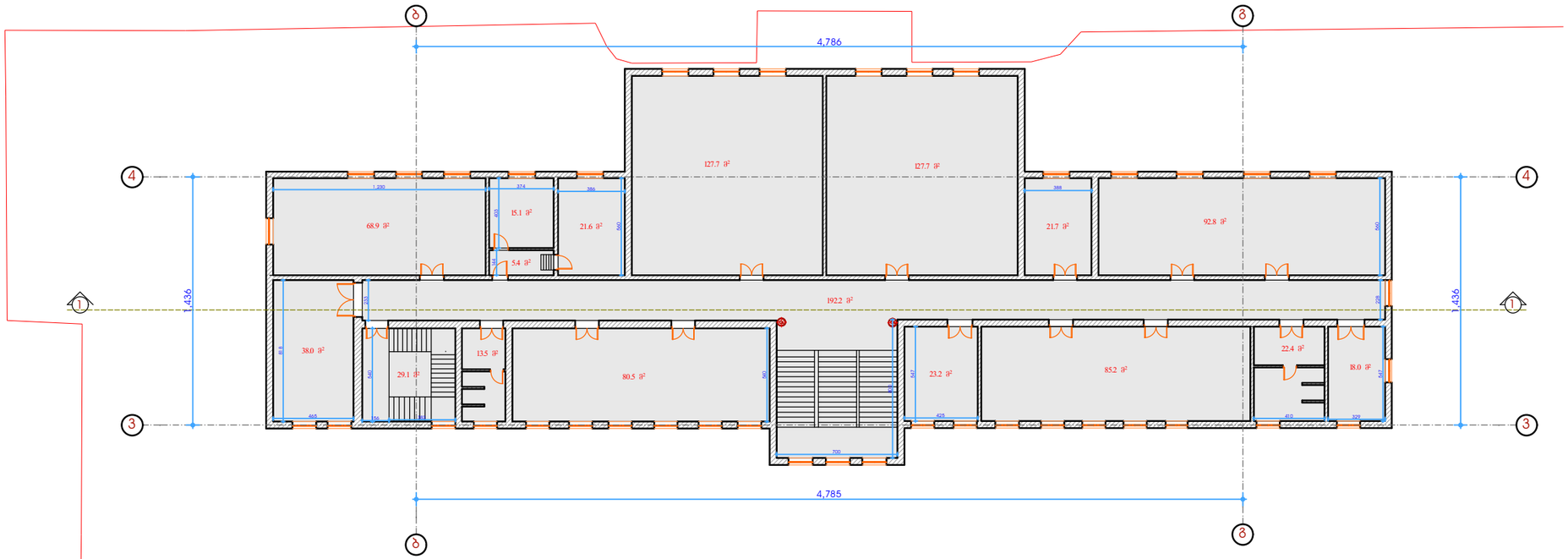

ფორმატი A-3	თბილისი-2011
	დაკვეთა №

ექსპლიკაცია

პირობითი ნიშნები

შენიშვნები

დამკვეთი:
ილიას სახელმწიფო უნივერსიტეტი

მისამართი:
ქ. თბილისი. ჩოლოყაშვილის გამზირი №3-5

პრ. სახელწოდება:
ილიას სახელმწიფო უნივერსიტეტის E სასწავლო კორპუსის მიშენება და გადასასვლელი ხიდის პროექტი

თანამდებობა	გვარი	ხელმოწერა
ხელმძღვანელი	ზ. ჯავახიშვილი	
პრ. მთ.არქიტექტორი	ზ. მათიაშვილი	
პრ. ავტორი	ზ. მათიაშვილი	
დამპროექტებელი	ზ. მათიაშვილი	

მისამართი:
ქ. თბილისი. ჩოლოყაშვილის გამზირი №3-5

თარიღი	2013
მასშტაბი	

ნახაზი:
მეოთხე სართულის გეგმა (ანაზომი)

სტადია	ფურცელი	ფურცლები
პ.		

ქ. თბილისი. ჩოლოყაშვილის გამზირი №3-5

(ნაკვეთი 01.14.07.010.023)

ილიას სახელმწიფო უნივერსიტეტის E კორპუსზე სასწავლო კორპუსის მიშენება
და გადასასვლელი ხიდის პროექტი

G კორპუსი
სარდაფის სართულის გეგმა (ანაზომი)
მ. 1:150

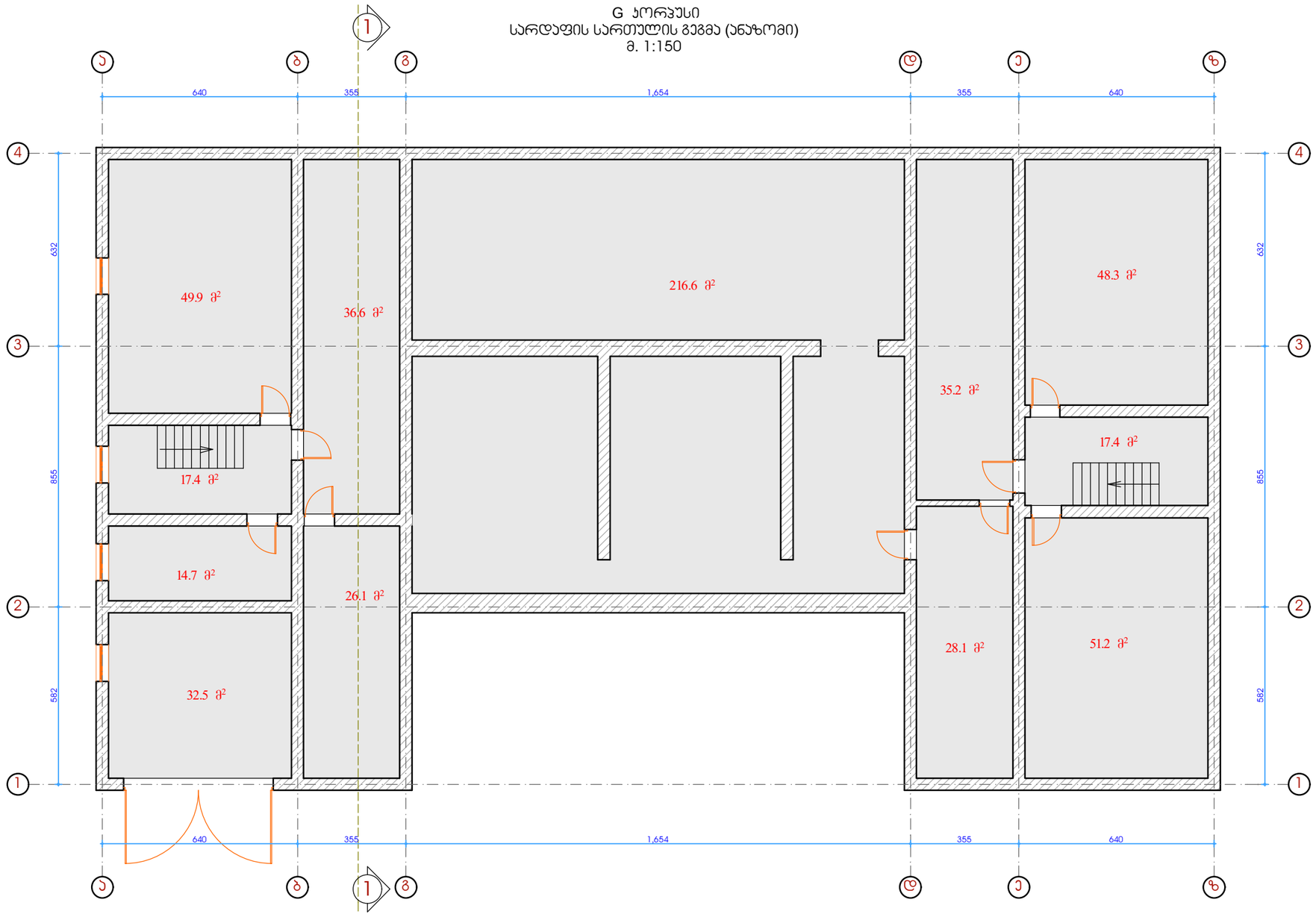

ფორმატი A-3

თბილისი-2011

დაკვეთა №

ექსპლიკაცია

პირობითი ნიშნები

შენიშვნები

დამკვეთი:
ილიას სახელმწიფო უნივერსიტეტი

მისამართი:
ქ. თბილისი. ჩოლოყაშვილის გამზირი №3-5

პრ. სახელწოდება:
ილიას სახელმწიფო უნივერსიტეტის E სასწავლო კორპუსის მიშენება და გადასასვლელი ხიდის პროექტი

თანამდებობა	გვარი	ხელმოწერა
ხელმძღვანელი	ზ. ჯუჯახიშვილი	
პრ. მთ.არქიტექტორი	ზ. მათიაშვილი	
პრ. აპტორი	ზ. მათიაშვილი	
დაამუშავა	ზ. მათიაშვილი	

მისამართი:
ქ. თბილისი.
ჩოლოყაშვილის გამზირი
№3-5

თარიღი 2013

ნახაზი:
G კორპუსი
სარდაფის სართულის გეგმა
(ანაზომი)

სტადია	ფურცელი	ფურცლები
პ.		

ქ. თბილისი. ჩოლოყაშვილის გამზირი №3-5

(ნაკვეთი 01.14.07.010.023)

ილიას სახელმწიფო უნივერსიტეტის E კორპუსზე სასწავლო კორპუსის მიშენება
და გადასასვლელი ხიდის პროექტი

G კორპუსი
პირველი სართულის გეგმა (ანაზომი)
მ. 1:150

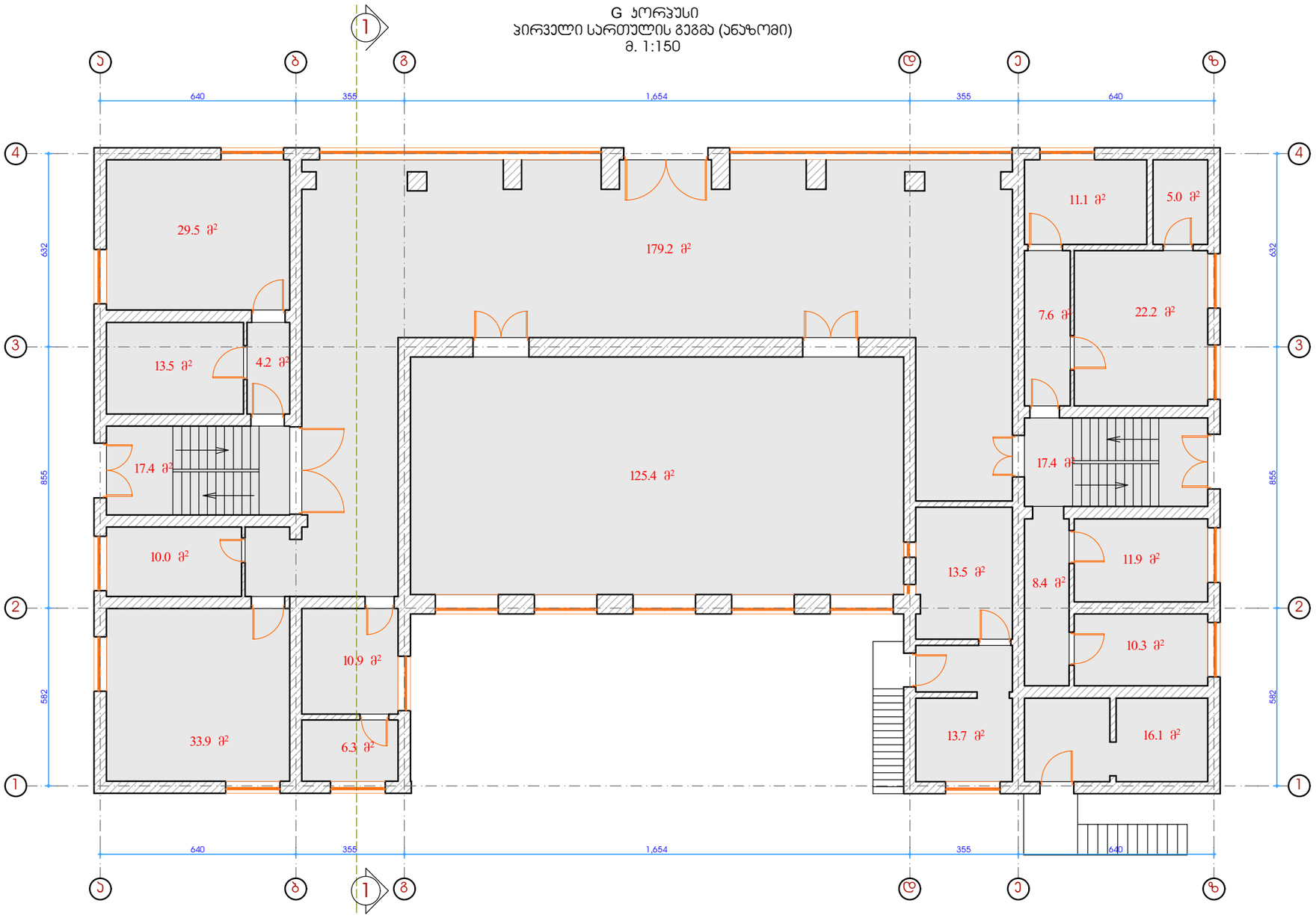

ფორმატი A-3	თბილისი-2011
	დაკვეთა №

ექსპლიკაცია

პირობითი ნიშნები

შენიშვნები

დამკვეთი:
ილიას სახელმწიფო უნივერსიტეტი

მისამართი:
ქ. თბილისი. ჩოლოყაშვილის გამზირი №3-5

პრ. სახელწოდება:
ილიას სახელმწიფო უნივერსიტეტის E სასწავლო კორპუსის მიშენება და გადასასვლელი ხიდის პროექტი

თანამდებობა	გვარი	ხელმოწერა
ხელმძღვანელი	ზ. ჯუჯანიშვილი	
პრ. მთ.არქიტექტორი	ზ. მათიაშვილი	
პრ. აპტორი	ზ. მათიაშვილი	
დაამუშავა	ზ. მათიაშვილი	

მისამართი:
ქ. თბილისი.
ჩოლოყაშვილის გამზირი
№3-5

თარიღი	2013
მასშტაბი	

ნახაზი:
G კორპუსი
პირველი სართულის გეგმა
(ანაზომი)

სტადია	ფურცელი	ფურცლები
პ.		

ქ. თბილისი. ჩოლოყაშვილის გამზირი №3-5

(ნაკვეთი 01.14.07.010.023)

ილიას სახელმწიფო უნივერსიტეტის E კორპუსზე სასწავლო კორპუსის მიშენება
და გადასასვლელი ხიდის პროექტი

G კორპუსი
მეორე სართულის გეგმა (ანაზომი)
მ. 1:150

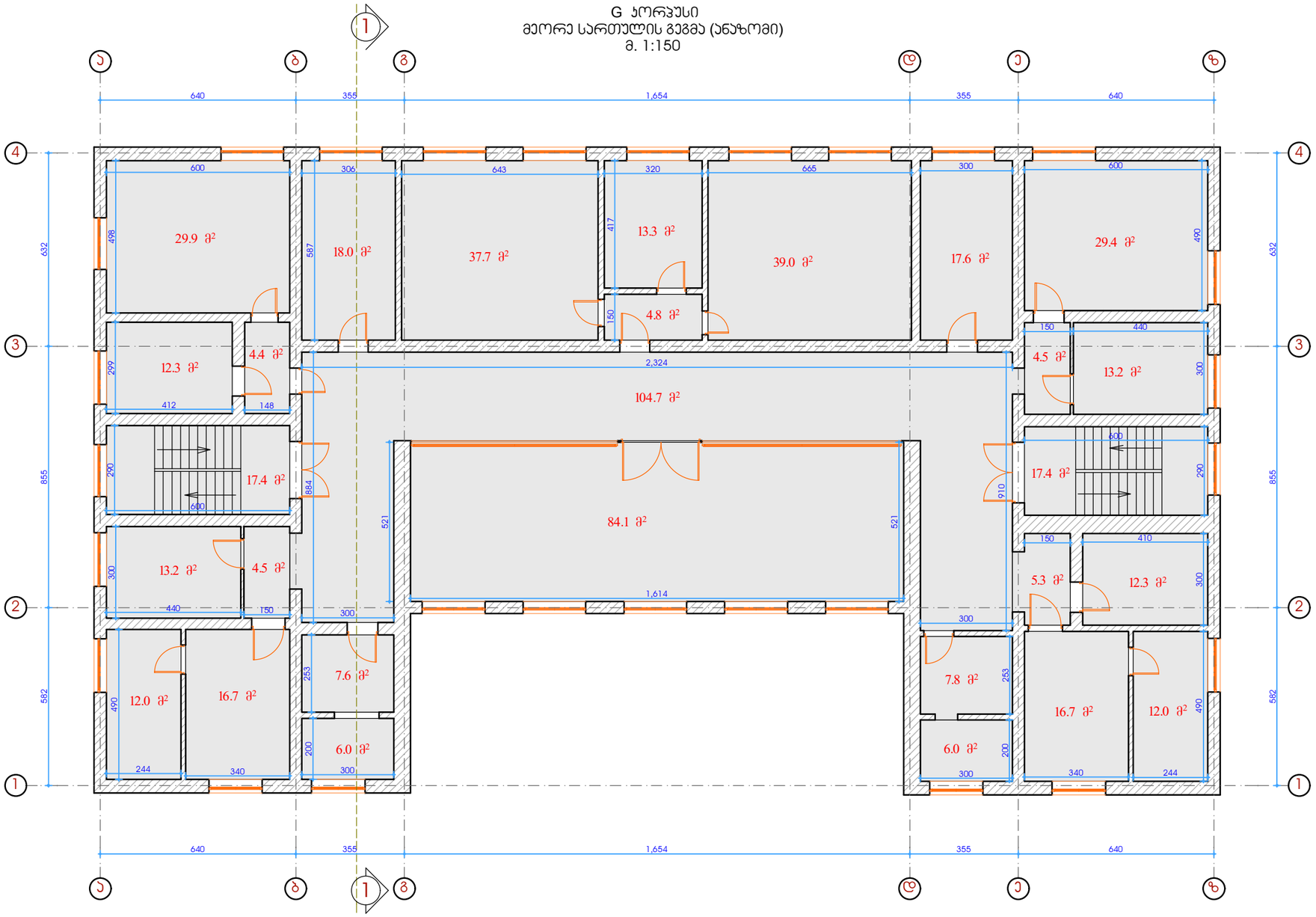

ფორმატი A-3	თბილისი-2011
	დაკვეთა №

ანსპლიკაცია

პირობითი ნიშნები

შენიშვნები

დამკვეთი:
ილიას სახელმწიფო უნივერსიტეტი

მისამართი:
ქ. თბილისი. ჩოლოყაშვილის გამზირი №3-5

პრ. სახელწოდება:
ილიას სახელმწიფო უნივერსიტეტის E სასწავლო კორპუსის მიშენება და გადასასვლელი ხიდის პროექტი

თანამდებობა	გვარი	ხელმოწერა
ხელმძღვანელი	ზ. ჯავახიშვილი	
პრ. მთ.არქიტექტორი	ზ. მათიაშვილი	
პრ. ავტორი	ზ. მათიაშვილი	
დაამუშავა	ზ. მათიაშვილი	

მისამართი:
ქ. თბილისი.
ჩოლოყაშვილის გამზირი
№3-5

თარიღი	2013
მასშტაბი	

ნახაზი:
G კორპუსი
მეორე სართულის გეგმა
(ანაზომი)

სტადია	ფურცელი	ფურცლები
პ.		

ქ. თბილისი. ჩოლოყაშვილის გამზირი №3-5

(ნაკვეთი 01.14.07.010.023)

ილიას სახელმწიფო უნივერსიტეტის E კორპუსზე სასწავლო კორპუსის მიშენება
და გადასასვლელი ხიდის პროექტი

G კორპუსი
მესამე სართულის გეგმა (ანაზომი)
მ. 1:150

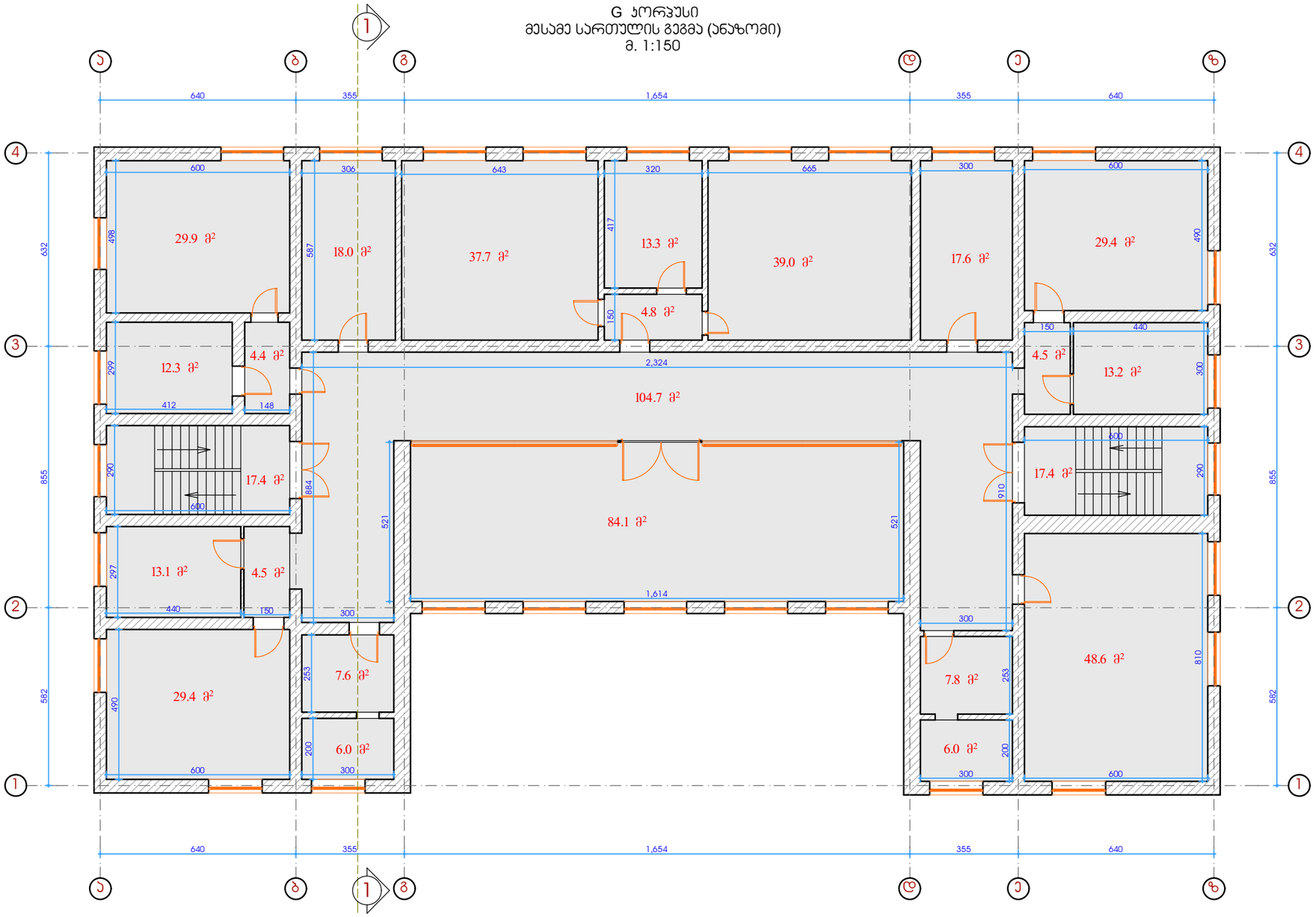

ფორმატი A-3	თბილისი-2011
	დაკვეთა №

ანსპლიკაცია

პირობითი ნიშნები

შენიშვნები

დამკვეთი:
ილიას სახელმწიფო უნივერსიტეტი

მისამართი:
ქ. თბილისი. ჩოლოყაშვილის გამზირი №3-5

პრ. სახელწოდება:
ილიას სახელმწიფო უნივერსიტეტის E სასწავლო კორპუსის მიშენება და გადასასვლელი ხიდის პროექტი

თანამდებობა	გვარი	ხელმოწერა
ხელმძღვანელი	ზ. ჯუვახიშვილი	
პრ. მთ.არქიტექტორი	ზ. მათიაშვილი	
პრ. ავტორი	ზ. მათიაშვილი	
დამპროექტებელი	ზ. მათიაშვილი	

მისამართი:
ქ. თბილისი.
ჩოლოყაშვილის გამზირი
№3-5

თარიღი	2013
მასშტაბი	

ნახაზი:
G კორპუსი
მესამე სართულის გეგმა
(ანაზომი)

სტადია	ფურცელი	ფურცლები
პ.		

ქ. თბილისი. ჩოლოყაშვილის გამზირი №3-5

(ნაკვეთი 01.14.07.010.023)

ილიას სახელმწიფო უნივერსიტეტის E კორპუსზე სასწავლო კორპუსის მიშენება
და გადასასვლელი ხიდის პროექტი

G კორპუსი
მეოთხე სართულის გეგმა (ანაზომი)
მ. 1:150

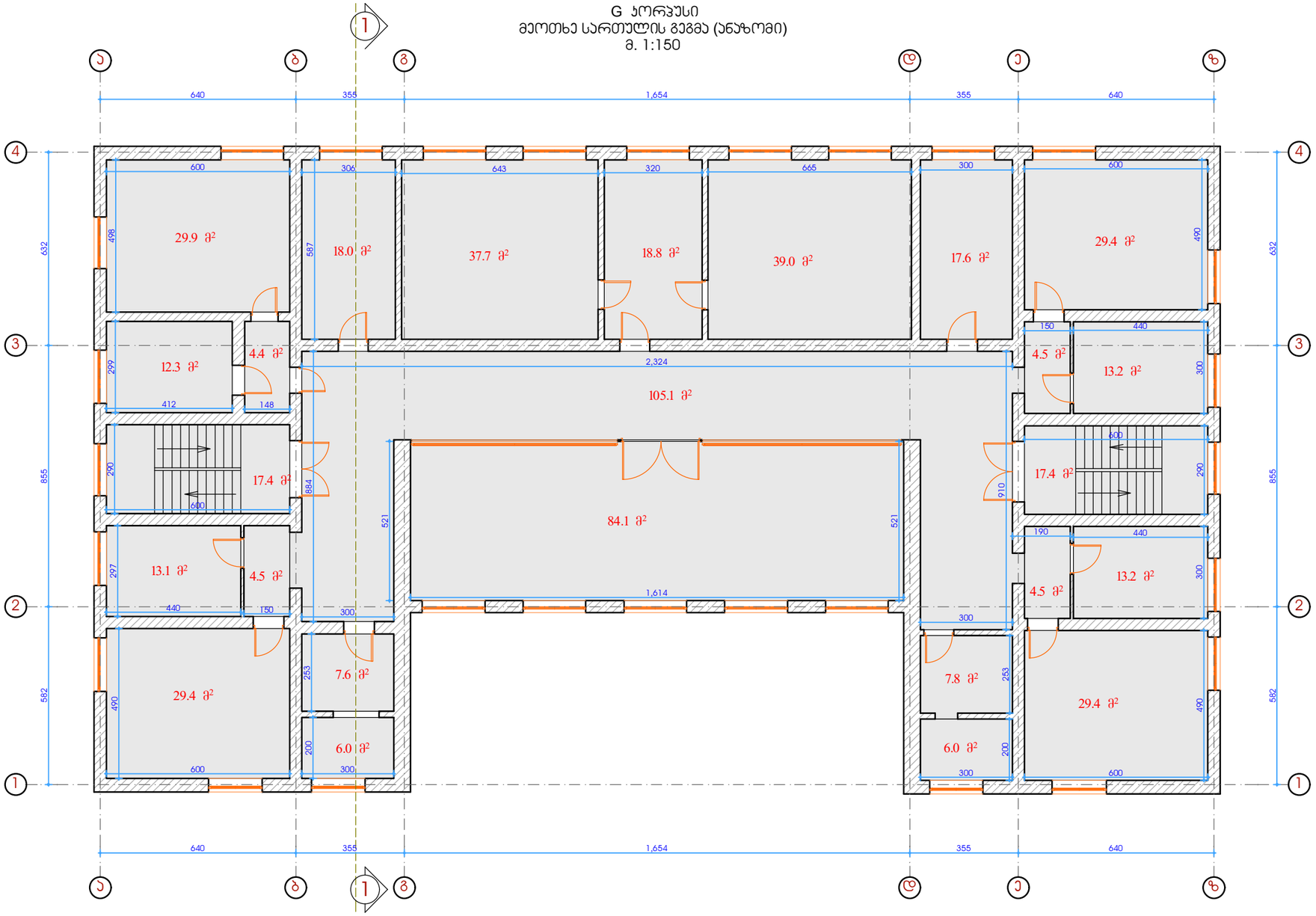

ფორმატი A-3	თბილისი-2011
	დაკვეთა №

ანსპლიკაცია

პირობითი ნიშნები

შენიშვნები

დამკვეთი:
ილიას სახელმწიფო უნივერსიტეტი

მისამართი:
ქ. თბილისი. ჩოლოყაშვილის გამზირი №3-5

პრ. სახელწოდება:
ილიას სახელმწიფო უნივერსიტეტის E სასწავლო კორპუსის მიშენება და გადასასვლელი ხიდის პროექტი

თანამდებობა	გვარი	ხელმოწერა
ხელმძღვანელი	ზ. ჯავახიშვილი	
პრ. მთ.არქიტექტორი	ზ. მათიაშვილი	
პრ. ავტორი	ზ. მათიაშვილი	
დაამუშავა	ზ. მათიაშვილი	

მისამართი:
ქ. თბილისი.
ჩოლოყაშვილის გამზირი
№3-5

თარიღი	2013
მასშტაბი	

ნახაზი:
G კორპუსი
მეოთხე სართულის გეგმა
(ანაზომი)

სტადია	ფურცელი	ფურცლები
პ.		

ქ. თბილისი. ჩოლოყაშვილის გამზირი №3-5

(ნაკვეთი 01.14.07.010.023)

ილიას სახელმწიფო უნივერსიტეტის E კორპუსზე სასწავლო კორპუსის მიშენება
და გადასასვლელი ხიდის პროექტი

G კორპუსი
მეხუთე სართულის გეგმა (ანაზომი)
მ. 1:150

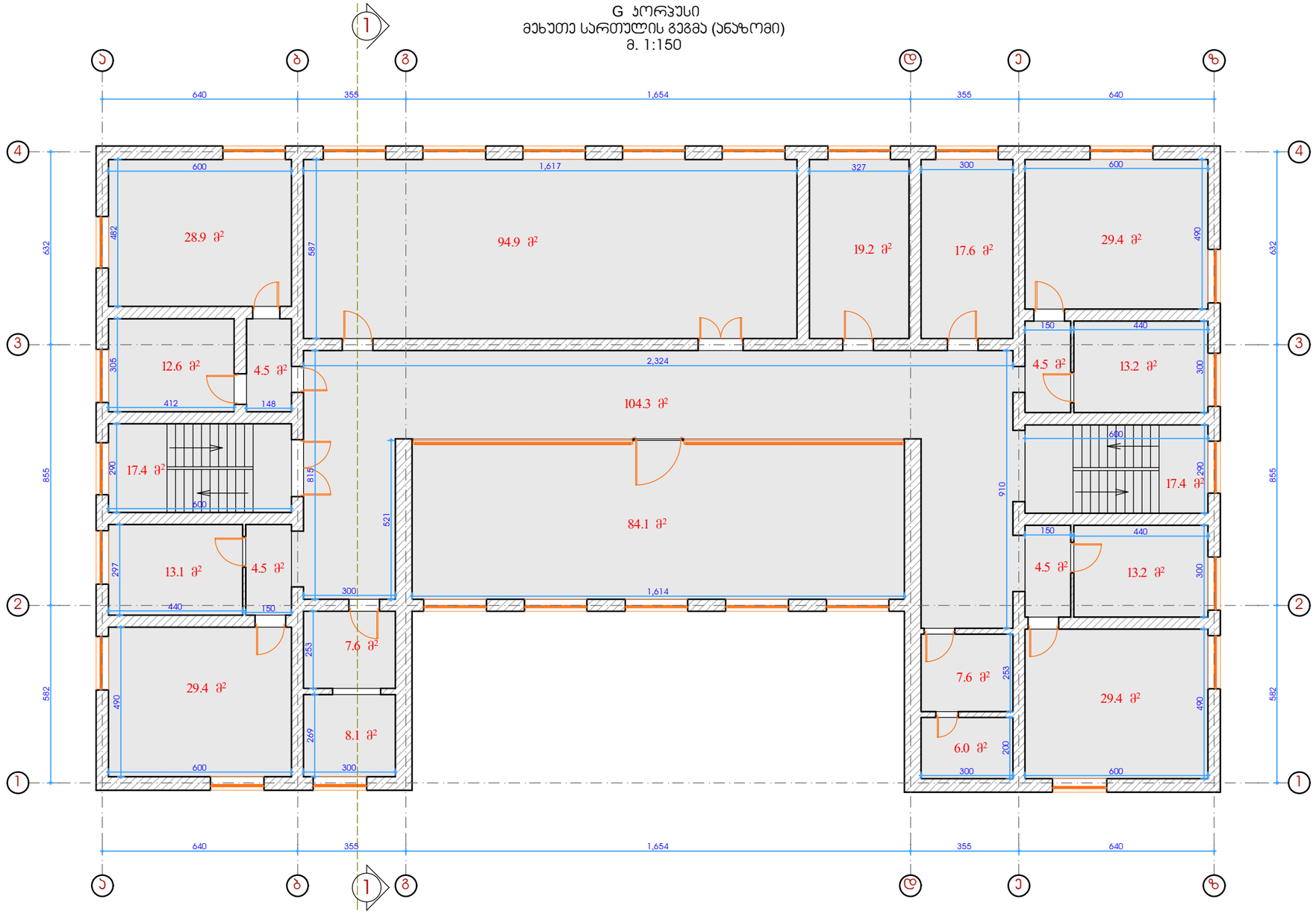

ფორმატი A-3	თბილისი-2011	
	დაკვეთა №	

ანსპლიკაცია

პირობითი ნიშნები

შენიშვნები

დამკვეთი:
ილიას სახელმწიფო უნივერსიტეტი

მისამართი:
ქ. თბილისი. ჩოლოყაშვილის გამზირი №3-5

პრ. სახელწოდება:
ილიას სახელმწიფო უნივერსიტეტის E სასწავლო კორპუსის მიშენება და გადასასვლელი ხიდის პროექტი

თანამდებობა	გვარი	ხელმოწერა
ხელმძღვანელი	ზ. ჯუჯახიშვილი	
პრ. მთ.არქიტექტორი	ზ. მათიაშვილი	
პრ. ავტორი	ზ. მათიაშვილი	
დაამუშავა	ზ. მათიაშვილი	

მისამართი:
ქ. თბილისი.
ჩოლოყაშვილის გამზირი
№3-5

თარიღი	2013	ნახაზი: G კორპუსი მეხუთე სართულის გეგმა (ანაზომი)
მასშტაბი		

სტადია	ფურცელი	ფურცლები
პ.		

ქ. თბილისი. ჩოლოყაშვილის გამზირი №3-5

(ნაკვეთი 01.14.07.010.023)

ილიას სახელმწიფო უნივერსიტეტის E კორპუსზე სასწავლო კორპუსის მიშენება და გადასასვლელი ხიდის პროექტი

სარდაფის სართულის გეგმა. მ 1:300

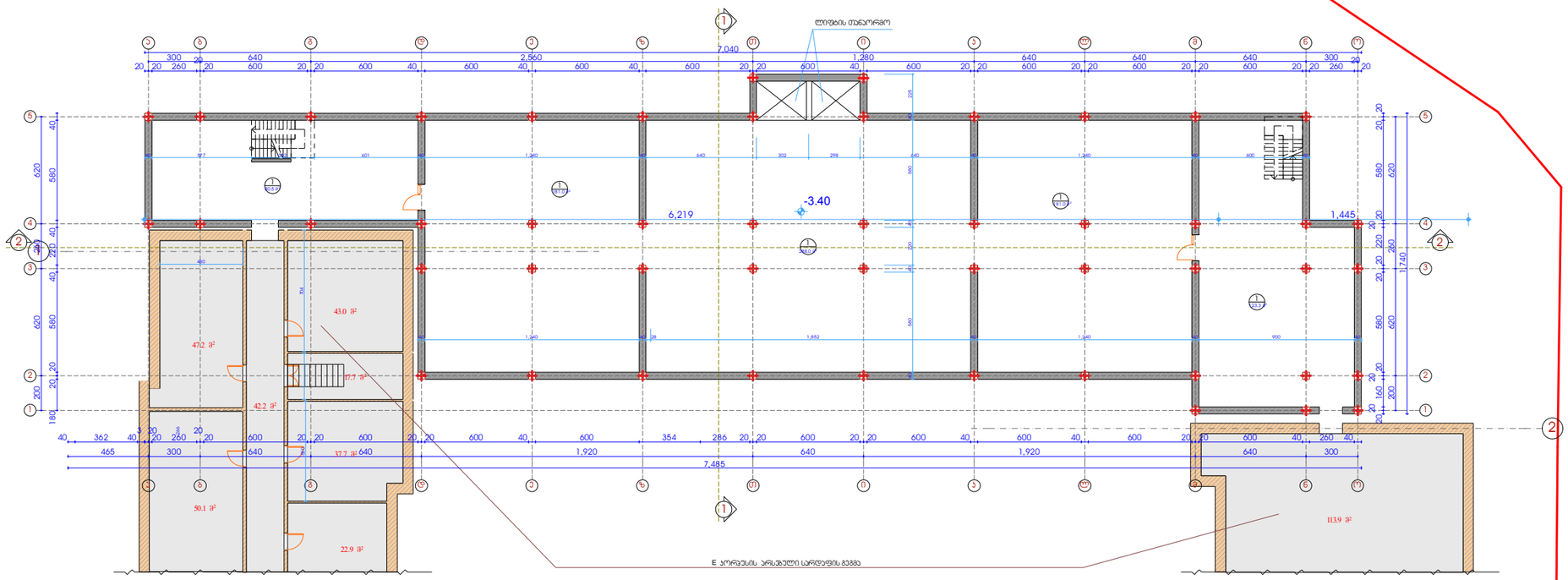

ფორმატი A-3	თბილისი-2011	
	დაკვეთა №	

ანსპლიკაცია

1. სარდაფის ტექნიკური სათავსები

პირობითი ნიშნები

შენიშვნები

შენობის ნიშნული 0.00 შეესაბამება აბსოლიტურ ნიშნულს 486.90

დამკვეთი:
ილიას სახელმწიფო უნივერსიტეტი

მისამართი:
ქ. თბილისი. ჩოლოყაშვილის გამზირი №3-5

პრ. სახელწოდება:
ილიას სახელმწიფო უნივერსიტეტის E სასწავლო კორპუსის მიშენება და გადასასვლელი ხიდის პროექტი

თანამდებობა	*გვარი*	*ხელმოწერა*
ხელმძღვანელი	ზ. ჯუჯახიშვილი	
პრ. მთ.არქიტექტორი	ზ. მათიაშვილი	
პრ. ავტორი	ზ. მათიაშვილი	
დამუშავა	ზ. მათიაშვილი	

მისამართი:
ქ. თბილისი. ჩოლოყაშვილის გამზირი №3-5

თარიღი	*2013*	*ნახაზი:* სარდაფის სართულისგეგმა
მასშტაბი		

სტადია	*ფურცელი*	*ფურცლები*
პ.		

ქ. თბილისი. ჩოლოყაშვილის გამზირი №3-5

(ნაკვეთი 01.14.07.010.023)

ილიას სახელმწიფო უნივერსიტეტის E კორპუსზე სასწავლო კორპუსის მიშენება
და გადასასვლელი ხიდის პროექტი

პირველი სართულის გეგმა. მ 1:300

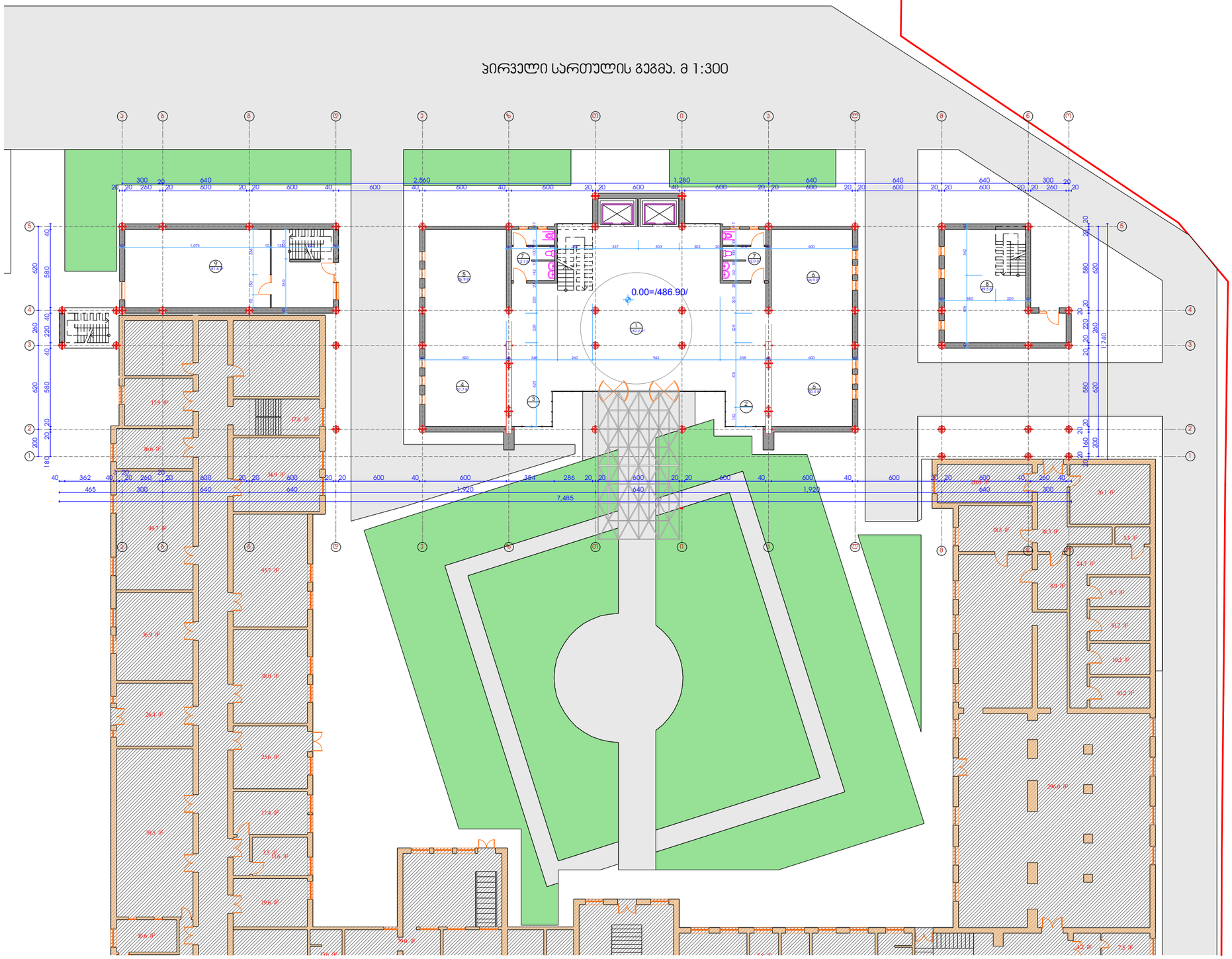

ფორმატი A-3	თბილისი-2011
	დაკვეთა №

ექსპლიკაცია

1. ვესტიბიული
2. დაცვის ოთახი
3. საინფორმაციო
4. წიგნების მაღაზია
5. სამკითხველო
6. გარდერობი
7. სანკვანძები
8. ტექნიკური სათავსო
9. სახელოსნო

პირობითი ნიშნები

შენობის ნიშნული 0.00 შეესაბამება აბსოლიტურ ნიშნულს 486.90

დამკვეთი:
ილიას სახელმწიფო უნივერსიტეტი

მისამართი:
ქ. თბილისი. ჩოლოყაშვილის გამზირი №3-5

პრ. სახელწოდება:
ილიას სახელმწიფო უნივერსიტეტის E სასწავლო კორპუსის მიშენება და გადასასვლელი ხიდის პროექტი

თანამდებობა	გვარი	ხელმოწერა
ხელმძღვანელი	ზ. ჯავახიშვილი	
პრ. მთ.არქიტექტორი	ზ. მათიაშვილი	
პრ. არქიტორი	ზ. მათიაშვილი	
დამპროექტებელი	ზ. მათიაშვილი	

მისამართი:
ქ. თბილისი. ჩოლოყაშვილის გამზირი №3-5

თარიღი	2013
მასშტაბი	

ნახაზი:
პირველი სართულის გეგმა

სტადია	ფურცელი	ფურცლები
პ.		

ქ. თბილისი. ჩოლოყაშვილის გამზირი №3-5

(ნაკვეთი 01.14.07.010.023)

ილიას სახელმწიფო უნივერსიტეტის E კორპუსზე სასწავლო კორპუსის მიშენება
და გადასასვლელი ხიდის პროექტი

მეორე სართულის გეგმა. მ 1:300

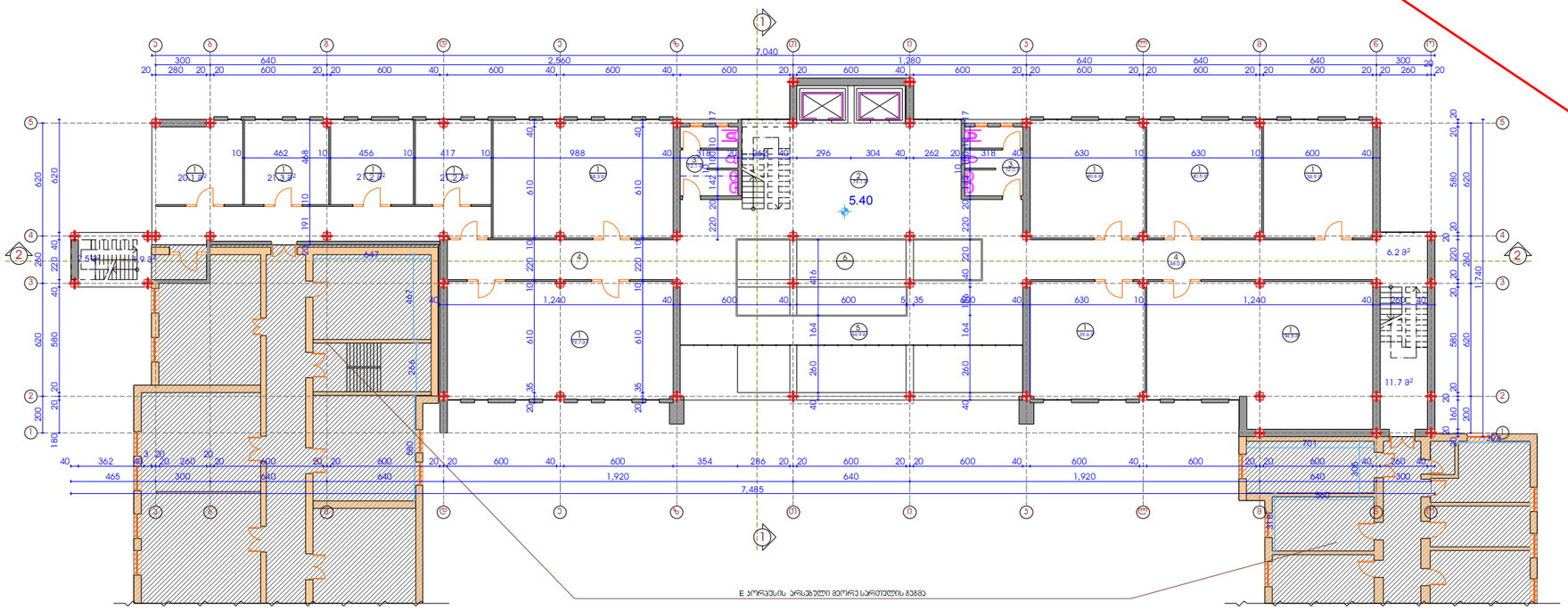

ფორმატი A-3	თბილისი-2011	
	დაკვეთა №	

ანოტაცია

1. სასწავლო აუდიტორიები
2. ლიფტის ჰოლი და პიპის უჯრედი
3. სანკვანძები
4. კორიდორი
5. რეკრეაცია
6. მეორე სინათლე

პირობითი ნიშნები

შენიშვნები

შენობის ნიშნული 0.00 შეესაბამება აბსოლიტურ ნიშნულს 486.90

დამკვეთი:
ილიას სახელმწიფო უნივერსიტეტი

მისამართი:
ქ. თბილისი. ჩოლოყაშვილის გამზირი №3-5

პრ. სახელწოდება:
ილიას სახელმწიფო უნივერსიტეტის E სასწავლო კორპუსის მიშენება და გადასასვლელი ხიდის პროექტი

თანამდებობა	*გვარი*	*ხელმოწერა*
ხელმძღვანელი	ზ. ჯავახიშვილი	
პრ. მთ.არქიტექტორი	ზ. მათიაშვილი	
პრ. ავტორი	ზ. მათიაშვილი	
დამპროექტებელი	ზ. მათიაშვილი	

მისამართი:
ქ. თბილისი. ჩოლოყაშვილის გამზირი №3-5

თარიღი	2013
მასშტაბი	

ნახაზი:
მეორე სართულის გეგმა

სტადია	*ფურცელი*	*ფურცლები*
პ.		

ქ. თბილისი. ჩოლოყაშვილის გამზირი №3-5

(ნაკვეთი 01.14.07.010.023)

ილიას სახელმწიფო უნივერსიტეტის E კორპუსზე სასწავლო კორპუსის მიშენება
და გადასასვლელი ხიდის პროექტი

მესამე სართულის გეგმა. მ 1:300

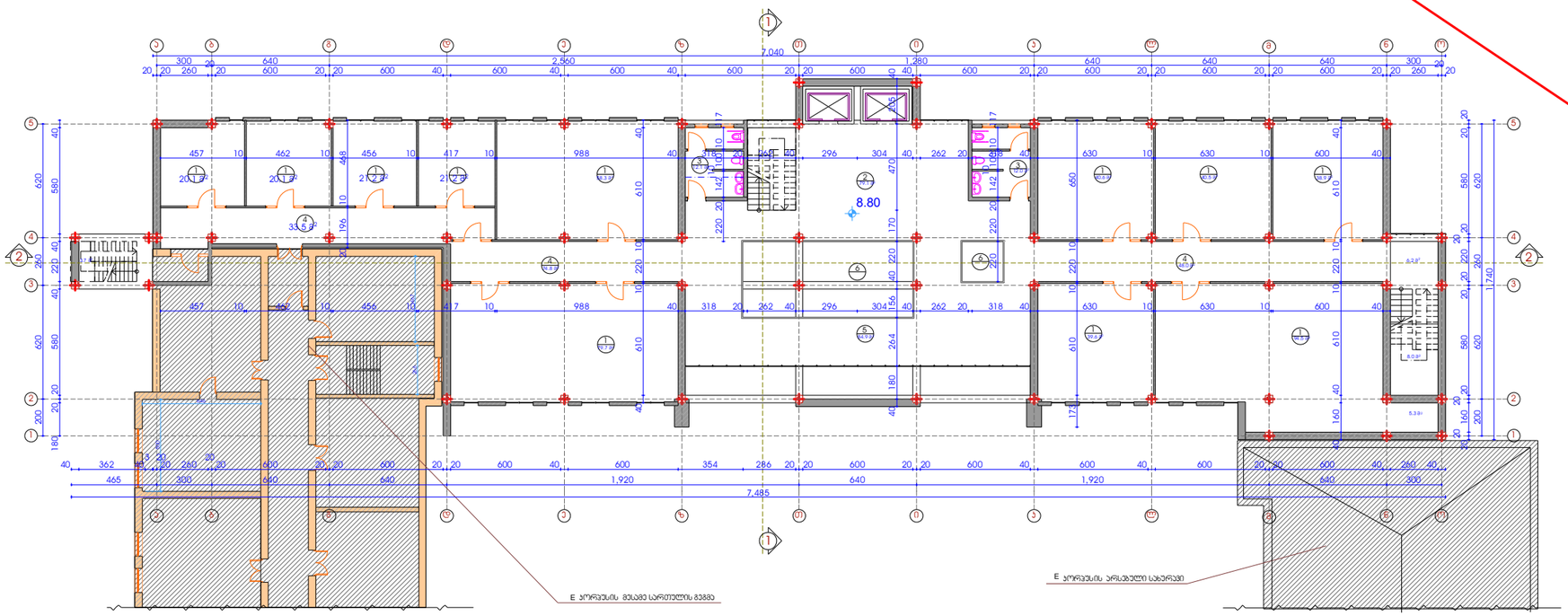

ფორმატი A-3

თბილისი-2011

დაკვეთა №

ანოტაცია

1. სასწავლო აუდიტორიები
2. ლიფტის ჰოლი და პიბის უჯრედი
3. სანკვანძები
4. კორიდორი
5. რეკრეაცია
6. მეორე სინათლე

პირობითი ნიშნები

შენიშვნები

შენობის ნიშნული 0.00 შეესაბამება აბსოლიტურ ნიშნულს 486.90

დამკვეთი:
ილიას სახელმწიფო უნივერსიტეტი

მისამართი:
ქ. თბილისი. ჩოლოყაშვილის გამზირი №3-5

პრ. სახელწოდება:
ილიას სახელმწიფო უნივერსიტეტის E სასწავლო კორპუსის მიშენება და გადასასვლელი ხიდის პროექტი

თანამდებობა	გვარი	ხელმოწერა
ხელმძღვანელი	ზ. ჯავახიშვილი	
პრ. მთ.არქიტექტორი	ზ. მათიაშვილი	
პრ. ავტორი	ზ. მათიაშვილი	
დამპროექტებელი	ზ. მათიაშვილი	

მისამართი:
ქ. თბილისი. ჩოლოყაშვილის გამზირი №3-5

თარიღი 2013

ნახაზი:
მესამე სართულის გეგმა

სტადია	ფურცელი	ფურცლები
პ.		

ქ. თბილისი. ჩოლოყაშვილის გამზირი №3-5

(ნაკვეთი 01.14.07.010.023)

ილიას სახელმწიფო უნივერსიტეტის E კორპუსზე სასწავლო კორპუსის მიშენება
და გადასასვლელი ხიდის პროექტი

მეოთხე სართულის გეგმა. მ 1:300

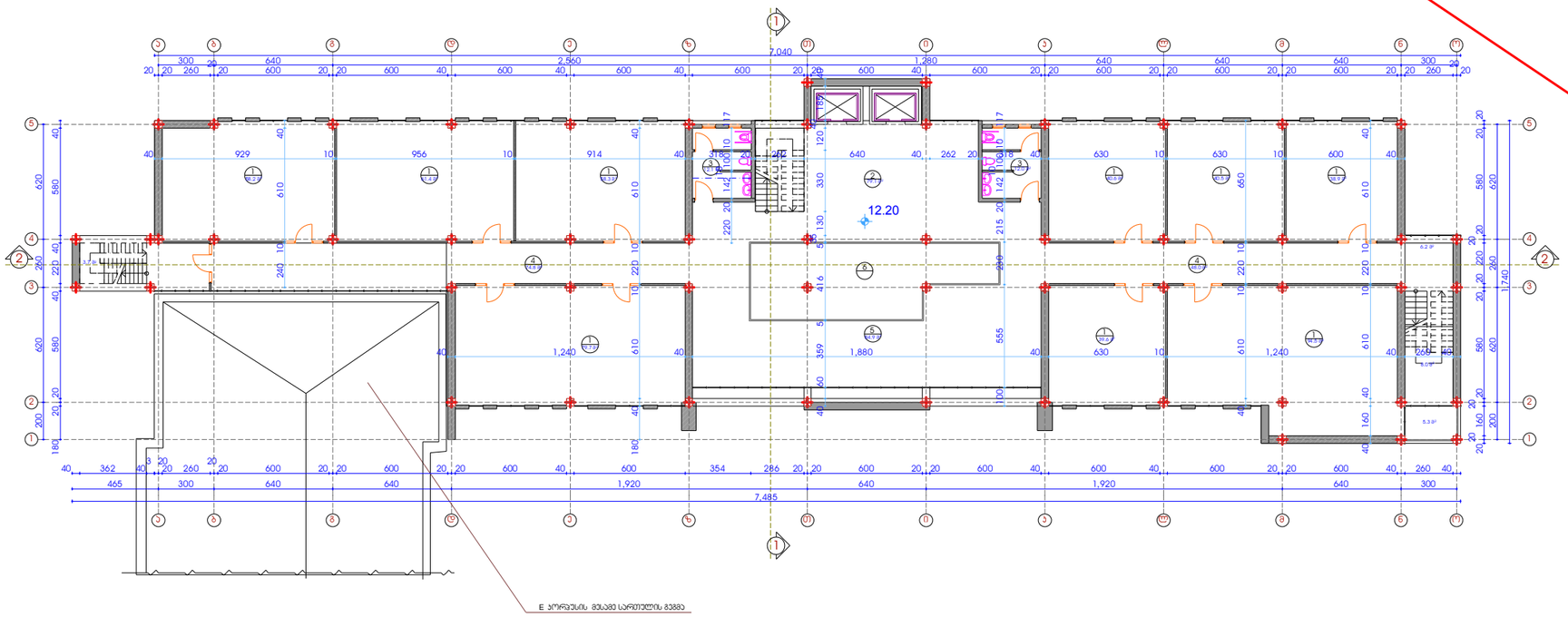

ფორმატი A-3	თბილისი-2011	
	დაკვეთა №	

ექსპლიკაცია

1. სასწავლო აუდიტორიები
2. ლიფტის ჰოლი და პიპის უჯრედი
3. სანკვანძები
4. კორიდორი
5. რეკრეაცია
6. მეორე სინათლე

პირობითი ნიშნები

შენიშვნები

შენობის ნიშნული 0.00 შეესაბამება აბსოლიტურ ნიშნულს 486.90

დამკვეთი:
ილიას სახელმწიფო უნივერსიტეტი

მისამართი:
ქ. თბილისი. ჩოლოყაშვილის გამზირი №3-5

პრ. სახელწოდება:
ილიას სახელმწიფო უნივერსიტეტის E სასწავლო კორპუსის მიშენება და გადასასვლელი ხიდის პროექტი

თანამდებობა	*გვარი*	*ხელმოწერა*
ხელმძღვანელი	ზ. ჯავახიშვილი	
პრ. მთ.არქიტექტორი	ზ. მათიაშვილი	
პრ. პტორი	ზ. მათიაშვილი	
დაამუშავა	ზ. მათიაშვილი	

მისამართი:
ქ. თბილისი.
ჩოლოყაშვილის გამზირი
№3-5

თარიღი	2013
მასშტაბი	

ნახაზი:
მეოთხე სართულის გეგმა

სტადია	*ფურცელი*	*ფურცლები*
პ.		

ქ. თბილისი. ჩოლოყაშვილის გამზირი №3-5

(ნაკვეთი 01.14.07.010.023)

ილიას სახელმწიფო უნივერსიტეტის E კორპუსზე სასწავლო კორპუსის მიშენება
და გადასასვლელი ხიდის პროექტი

მეხუთე სართულის გეგმა. მ 1:300

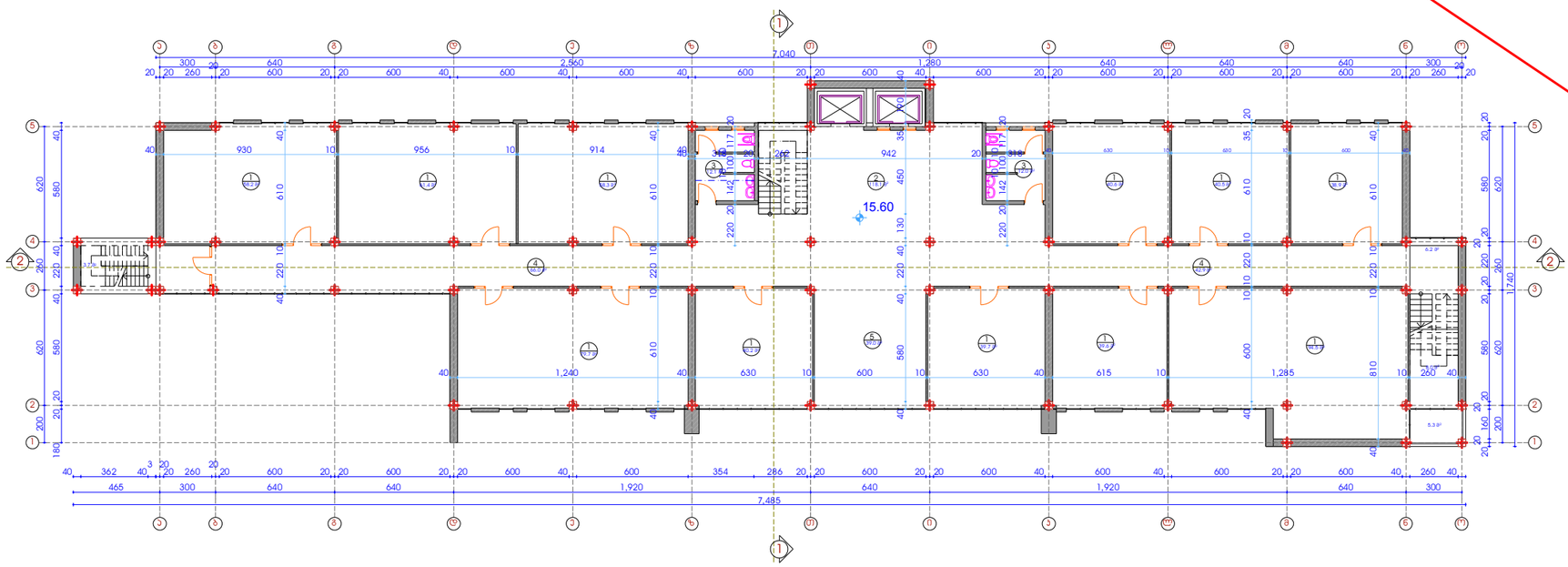

ფორმატი A-3 | თბილისი-2011 | დაკვეთა №

ანოტაცია

1. სასწავლო აუდიტორიები
2. ლიფტის ჭოლი და კიბის უჯრედი
3. სანკვანძები
4. კორიდორი
5. რეპერეაცია

პირობითი ნიშნები

შენიშვნები

შენობის ნიშნული 0.00 შეესაბამება აბსოლიტურ ნიშნულს 486.90

დამკვეთი: ილიას სახელმწიფო უნივერსიტეტი

მისამართი: ქ. თბილისი. ჩოლოყაშვილის გამზირი №3-5

პრ. სახელწოდება: ილიას სახელმწიფო უნივერსიტეტის E სასწავლო კორპუსის მიშენება და გადასასვლელი ხიდის პროექტი

თანამდებობა	გვარი	ხელმოწერა
ხელმძღვანელი	ზ. ჯავახიშვილი	
პრ. მთ.არქიტექტორი	ზ. მათიაშვილი	
პრ. აგტორი	ზ. მათიაშვილი	
დამპროექტებელი	ზ. მათიაშვილი	

მისამართი: ქ. თბილისი. ჩოლოყაშვილის გამზირი №3-5

თარიღი 2013

ნახაზი: მეხუთე სართულის გეგმა

სტადია	ფურცელი	ფურცლები
პ.		

ქ. თბილისი. ჩოლოყაშვილის გამზირი №3-5

(ნაკვეთი 01.14.07.010.023)

ილიას სახელმწიფო უნივერსიტეტის E კორპუსზე სასწავლო კორპუსის მიშენება
და გადასასვლელი ხიდის პროექტი

მეექვსე სართულის გეგმა. მ 1:300

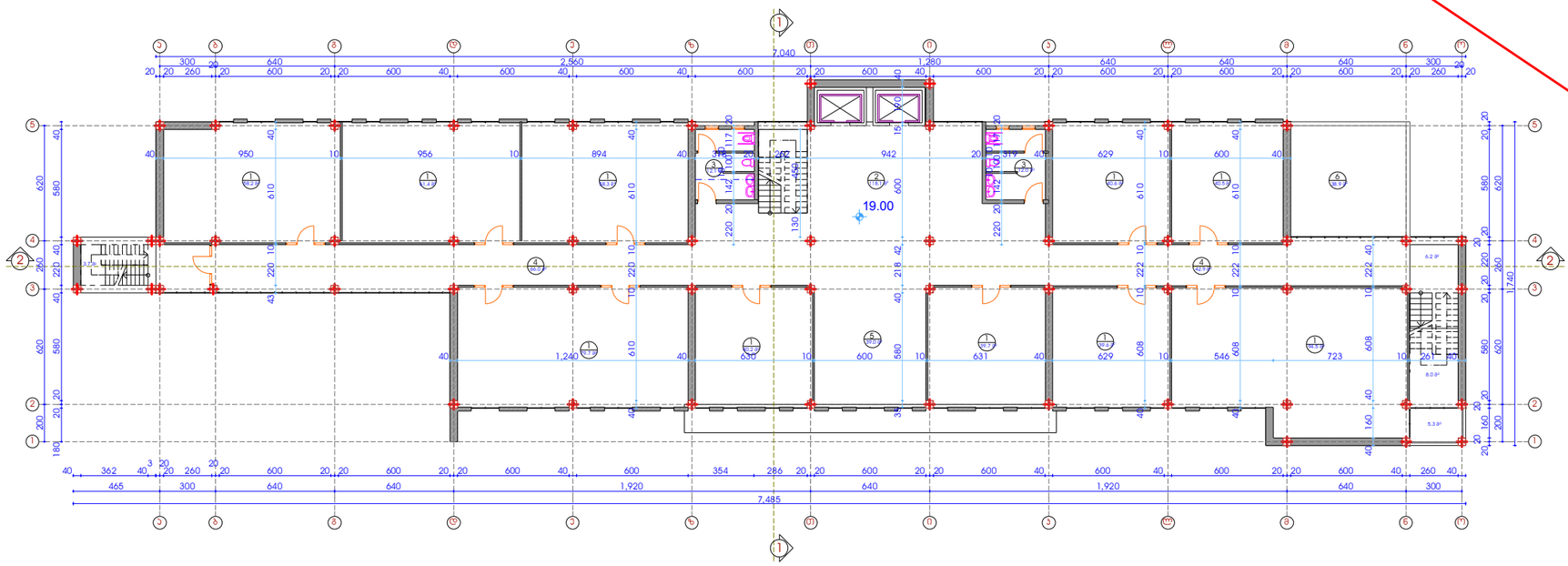

ფორმატი A-3 | თბილისი-2011 | დაკვეთა №

ექსპლიკაცია

1. სასწავლო აუდიტორიები
2. ლიფტის ჰოლი და პიბის უჯრედი
3. სანკვანძები
4. კორიდორი
5. რეკრეაცია

პირობითი ნიშნები

შენიშვნები

შენობის ნიშნული 0.00 შეესაბამება აბსოლიტურ ნიშნულს 486.90

დამკვეთი: ილიას სახელმწიფო უნივერსიტეტი

მისამართი: ქ. თბილისი. ჩოლოყაშვილის გამზირი №3-5

პრ. სახელწოდება: ილიას სახელმწიფო უნივერსიტეტის E სასწავლო კორპუსის მიშენება და გადასასვლელი ხიდის პროექტი

თანამდებობა	გვარი	ხელმოწერა
ხელმძღვანელი	ზ. ჯავახიშვილი	
პრ. მთ.არქიტექტორი	ზ. მათიაშვილი	
პრ. აგტორი	ზ. მათიაშვილი	
დამმუშავა	ზ. მათიაშვილი	

მისამართი: ქ. თბილისი. ჩოლოყაშვილის გამზირი №3-5

თარიღი 2013

ნახაზი: მეექვსე სართულის გეგმა

სტადია	ფურცელი	ფურცლები
პ.		

ქ. თბილისი. ჩოლოყაშვილის გამზირი №3-5

(ნაკვეთი 01.14.07.010.023)

ილიას სახელმწიფო უნივერსიტეტის E კორპუსზე სასწავლო კორპუსის მიშენება
და გადასასვლელი ხიდის პროექტი

მეშვიდე სართულის გეგმა. მ 1:300

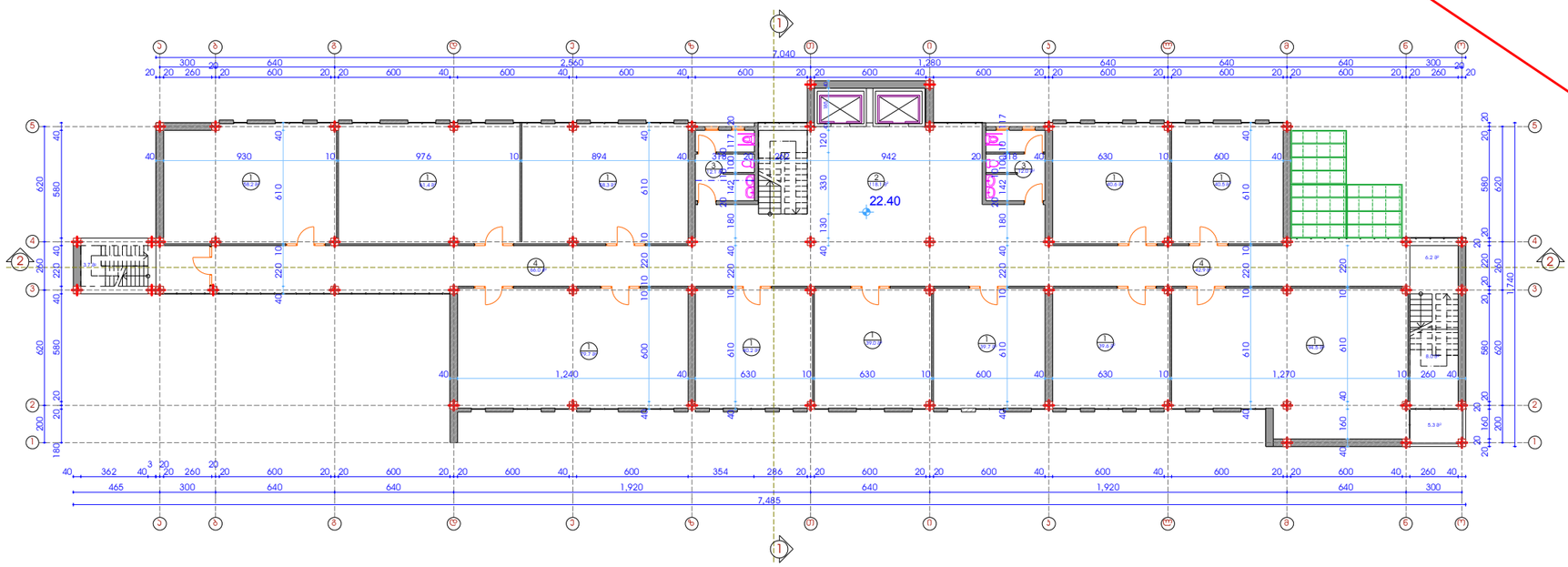

ფორმატი A-3	თბილისი-2011		
	დაკვეთა №		

ექსპლიკაცია

1. სასწავლო აუდიტორიები
2. ლიფტის ჰოლი და პიბის უჯრედი
3. სანკვანძები
4. კორიდორი

პირობითი ნიშნები

შენიშვნები

შენობის ნიშნული 0.00 შეესაბამება აბსოლიტურ ნიშნულს 486.90

დამკვეთი:
ილიას სახელმწიფო უნივერსიტეტი

მისამართი:
ქ. თბილისი. ჩოლოყაშვილის გამზირი №3-5

პრ. სახელწოდება:
ილიას სახელმწიფო უნივერსიტეტის E სასწავლო კორპუსის მიშენება და გადასასვლელი ხიდის პროექტი

თანამდებობა	*გვარი*	*ხელმოწერა*
ხელმძღვანელი	ზ. ჯავახიშვილი	
პრ. მთ.არქიტექტორი	ზ. მათიაშვილი	
პრ. პატრონი	ზ. მათიაშვილი	
დამპროექტებელი	ზ. მათიაშვილი	

მისამართი:
ქ. თბილისი.
ჩოლოყაშვილის გამზირი
№3-5

თარიღი	2013
მასშტაბი	

ნახაზი:
მეშვიდე სართულის გეგმა

სტადია	*ფურცელი*	*ფურცლები*
პ.		

ქ. თბილისი. ჩოლოყაშვილის გამზირი №3-5

(ნაკვეთი 01.14.07.010.023)

ილიას სახელმწიფო უნივერსიტეტის E კორპუსზე სასწავლო კორპუსის მიშენება და გადასასვლელი ხიდის პროექტი

მერვე სართულის გეგმა. მ 1:300

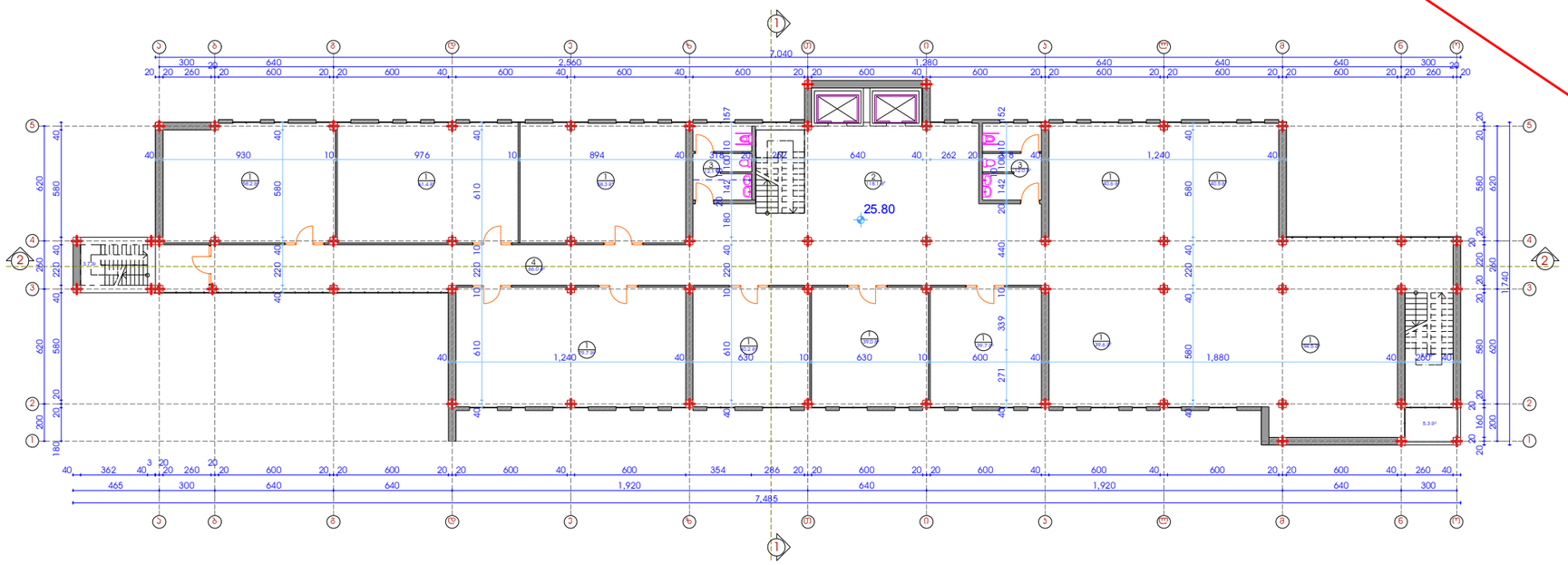

ფორმატი A-3	თბილისი-2011
	დაკვეთა №

ანსპლიკაცია

1. სასწავლო აუდიტორიები
2. ლიფტის ჰოლი და პიპის უჯრედი
3. სანკვანძები
4. კორიდორი

პირობითი ნიშნები

შენიშვნები

შენობის ნიშნული 0.00 შეესაბამება აბსოლიტურ ნიშნულს 486.90

დამკვეთი:
ილიას სახელმწიფო უნივერსიტეტი

მისამართი:
ქ. თბილისი. ჩოლოყაშვილის გამზირი №3-5

პრ. სახელწოდება:
ილიას სახელმწიფო უნივერსიტეტის E სასწავლო კორპუსის მიშენება და გადასასვლელი ხიდის პროექტი

თანამდებობა	გვარი	ხელმოწერა
ხელმძღვანელი	ზ. ჯავახიშვილი	
პრ. მთ.არქიტექტორი	ზ. მათიაშვილი	
პრ. პატრონი	ზ. მათიაშვილი	
დამუშავა	ზ. მათიაშვილი	

მისამართი:
ქ. თბილისი. ჩოლოყაშვილის გამზირი №3-5

თარიღი	2013
მასშტაბი	

ნახაზი:
მერვე სართულის გეგმა

სტადია	ფურცელი	ფურცლები
პ.		

ქ. თბილისი. ჩოლოყაშვილის გამზირი №3-5

(ნაკვეთი 01.14.07.010.023)

ილიას სახელმწიფო უნივერსიტეტის E კორპუსზე სასწავლო კორპუსის მიშენება და გადასასვლელი ხიდის პროექტი

მეცხრე სართულის გეგმა. მ 1:300

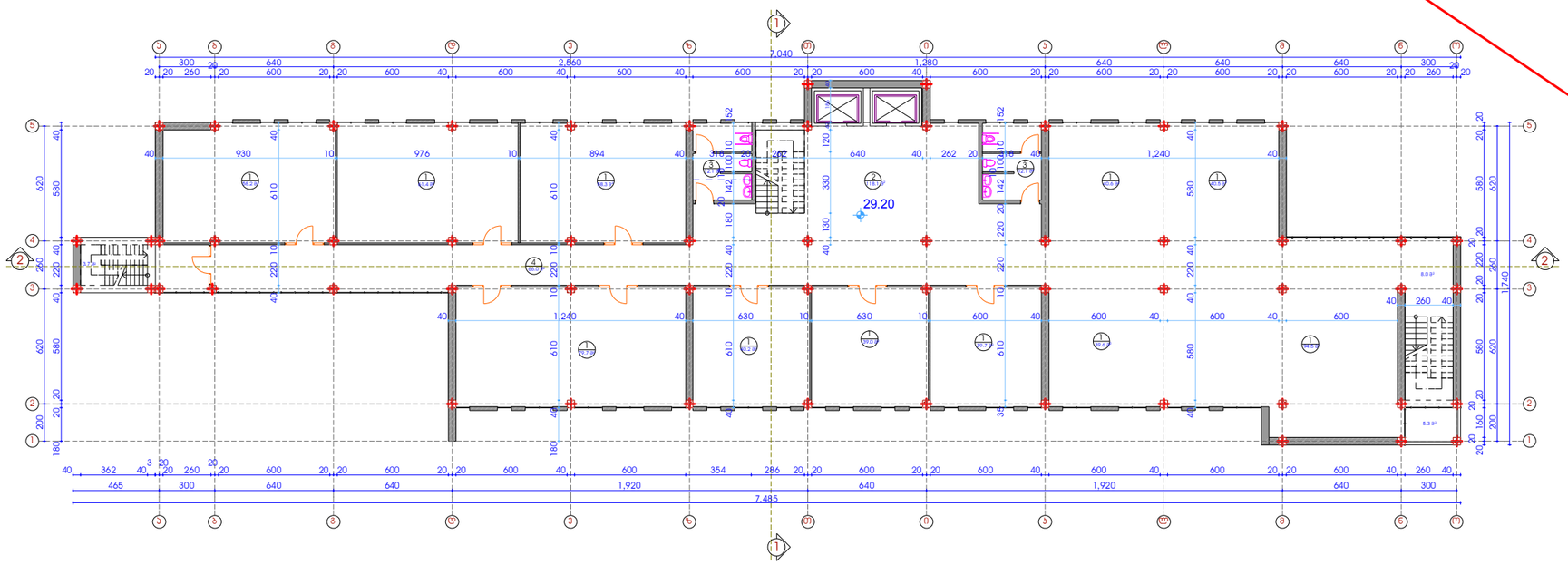

ფორმატი A-3 | თბილისი-2011 | დაკვეთა №

ანოტაცია

1. სასწავლო აუდიტორიები
2. ლიფტის ჰოლი და პიპის უჯრედი
3. სანკვანძები
4. კორიდორი

პირობითი ნიშნები

შენიშვნები

შენობის ნიშნული 0.00 შეესაბამება აბსოლიტურ ნიშნულს 486.90

დამკვეთი: ილიას სახელმწიფო უნივერსიტეტი

მისამართი: ქ. თბილისი. ჩოლოყაშვილის გამზირი №3-5

პრ. სახელწოდება: ილიას სახელმწიფო უნივერსიტეტის E სასწავლო კორპუსის მიშენება და გადასასვლელი ხიდის პროექტი

თანამდებობა	გვარი	ხელმოწერა
ხელმძღვანელი	ზ. ჯავახიშვილი	
პრ. მთ.არქიტექტორი	ზ. მათიაშვილი	
პრ. პატრონი	ზ. მათიაშვილი	
დამუშავა	ზ. მათიაშვილი	

მისამართი: ქ. თბილისი. ჩოლოყაშვილის გამზირი №3-5

თარიღი 2013

ნახაზი: მეცხრე სართულის გეგმა

მასშტაბი

სტადია	ფურცელი	ფურცლები
პ.		

ქ. თბილისი. ჩოლოყაშვილის გამზირი №3-5

(ნაკვეთი 01.14.07.010.023)

ილიას სახელმწიფო უნივერსიტეტის E კორპუსზე სასწავლო კორპუსის მიშენება და გადასასვლელი ხიდის პროექტი

მეათე სართულის გეგმა. მ 1:300

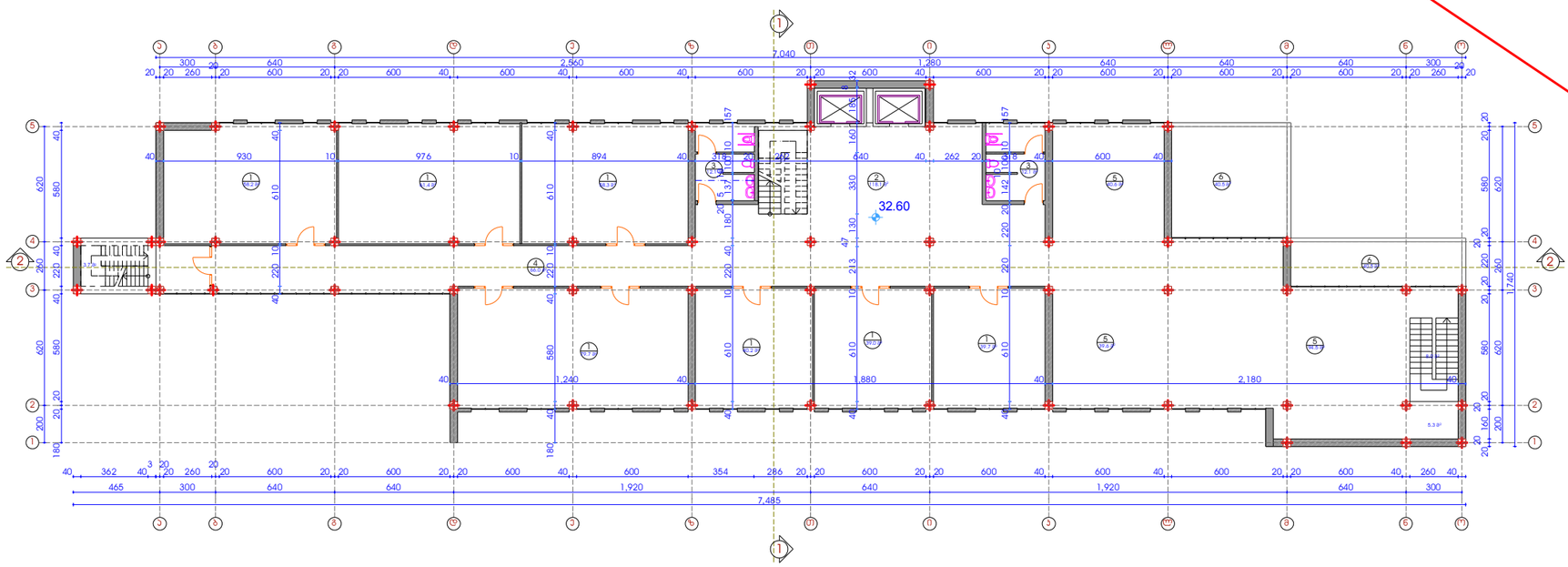

ფორმატი A-3	თბილისი-2011		
	დაკვეთა №		

ანოტაცია

1. სასწავლო აუდიტორიები
2. ლიფტის ჰოლი და პიპის უჯრედი
3. სანკვანძები
4. კორიდორი

პირობითი ნიშნები

შენიშვნები

შენობის ნიშნული 0.00 შეესაბამება აბსოლიტურ ნიშნულს 486.90

დამკვეთი:
ილიას სახელმწიფო უნივერსიტეტი

მისამართი:
ქ. თბილისი. ჩოლოყაშვილის გამზირი №3-5

პრ. სახელწოდება:
ილიას სახელმწიფო უნივერსიტეტის E სასწავლო კორპუსის მიშენება და გადასასვლელი ხიდის პროექტი

თანამდებობა	*გვარი*	*ხელმოწერა*
ხელმძღვანელი	ზ. ჯავახიშვილი	
პრ. მთ.არქიტექტორი	ზ. მათიაშვილი	
პრ. პტორი	ზ. მათიაშვილი	
დამპროექტ	ზ. მათიაშვილი	

მისამართი:
ქ. თბილისი. ჩოლოყაშვილის გამზირი №3-5

თარიღი	2013
მასშტაბი	

ნახაზი:
მეათე სართულის გეგმა

სტადია	*ფურცელი*	*ფურცლები*
პ.		

ქ. თბილისი. ჭოლოყაშვილის გამზირი №3-5

(ნაკვეთი 01.14.07.010.023)

ილიას სახელმწიფო უნივერსიტეტის E კორპუსზე სასწავლო კორპუსის მიშენება და გადასასვლელი ხიდის პროექტი

ტერასის სართულის გეგმა. მ 1:300

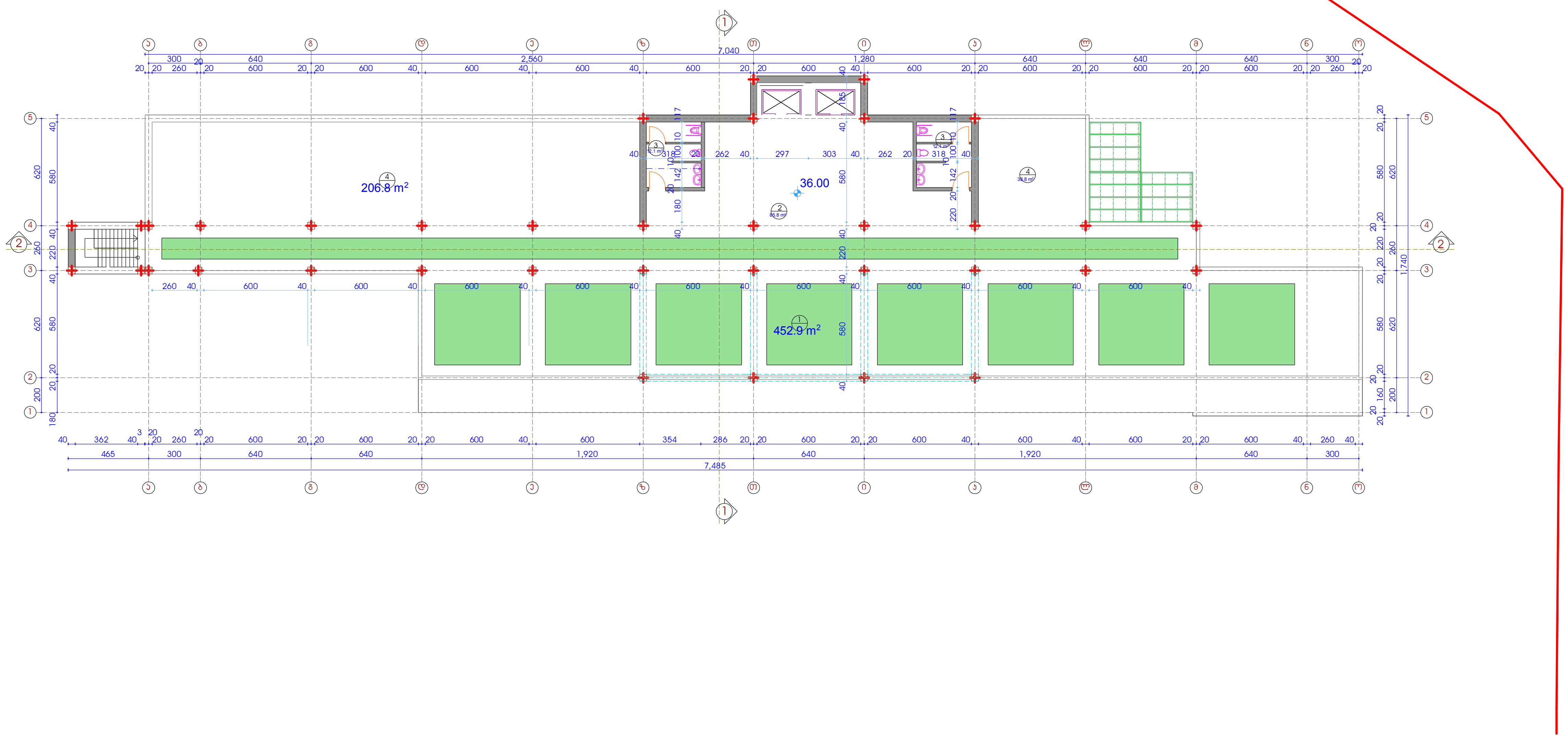

ფორმატი A-3	თბილისი-2011
	დაკვეთა №

ექსპლიკაცია

პირობითი ნიშნები

შენიშვნები

შენობის ნიშნული 0.00 შესაბამება აბსოლიტურ ნიშნულს 486.90

დამკვეთი: ილიას სახელმწიფო უნივერსიტეტი

მისამართი: ქ. თბილისი. ჭოლოყაშვილის გამზირი №3-5

პრ. სახელწოდება: ილიას სახელმწიფო უნივერსიტეტის E სასწავლო კორპუსის მიშენება და გადასასვლელი ხიდის პროექტი

თანამდებობა	გვარი	ხელმოწერა
ხელმძღვანელი	ზ. ჯავახიშვილი	
პრ. მთ.არქიტექტორი	ზ. მათიაშვილი	
პრ. ავტორი	ზ. მათიაშვილი	
დაამუშავა	ზ. მათიაშვილი	

მისამართი: ქ. თბილისი. ჭოლოყაშვილის გამზირი №3-5

თარიღი	2013
მასშტაბი	

ნახაზი: ტერასის სართულის გეგმა

სტადია	ფურცელი	ფურცლები
პ.		

ქ. თბილისი. ჩოლოყაშვილის გამზირი №3-5

(ნაკვეთი 01.14.07.010.023)

ილიას სახელმწიფო უნივერსიტეტის E კორპუსზე სასწავლო კორპუსის მიშენება
და გადასასვლელი ხიდის პროექტი

სახურავის გეგმა. მ 1:300

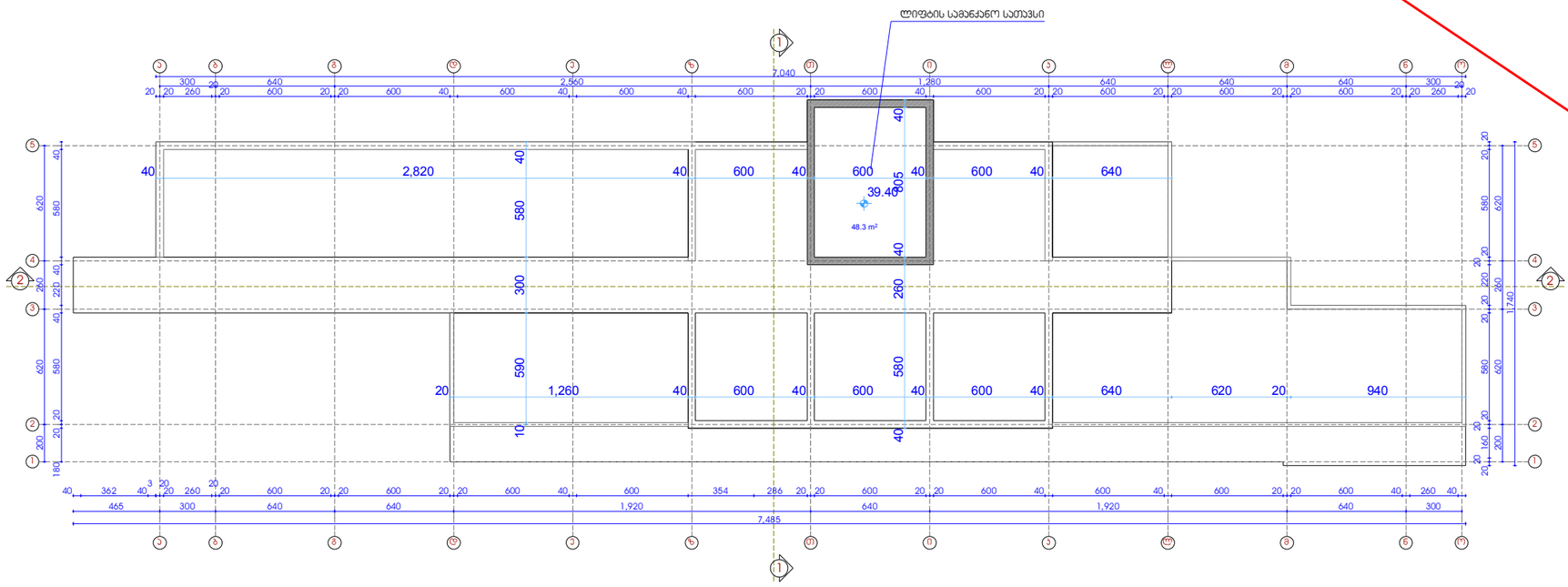

ფორმატი A-3	თბილისი-2011
	დაკვეთა №

ანსპლიკაცია

პირობითი ნიშნები

შენიშვნები

შენობის ნიშნული 0.00 შეესაბამება აბსოლიტურ ნიშნულს 486.90

დამკვეთი:
ილიას სახელმწიფო უნივერსიტეტი

მისამართი:
ქ. თბილისი. ჩოლოყაშვილის გამზირი №3-5

პრ. სახელწოდება:
ილიას სახელმწიფო უნივერსიტეტის E სასწავლო კორპუსის მიშენება და გადასასვლელი ხიდის პროექტი

თანამდებობა	გვარი	ხელმოწერა
ხელმძღვანელი	ზ. ჯავახიშვილი	
პრ. მთ.არქიტექტორი	ზ. მათიაშვილი	
პრ. აგტორი	ზ. მათიაშვილი	
დამუშავა	ზ. მათიაშვილი	

მისამართი:
ქ. თბილისი. ჩოლოყაშვილის გამზირი №3-5

თარიღი	2013
მასშტაბი	

ნახაზი:
სახურავის გეგმა

სტადია	ფურცელი	ფურცლები
პ.		

ქ. თბილისი. ჩოლოყაშვილის გამზირი №3-5

(ნაკვეთი 01.14.07.010.023)

ილიას სახელმწიფო უნივერსიტეტის E კორპუსზე სასწავლო კორპუსის მიშენება
და გადასასვლელი ხიდის პროექტი

G და E კორპუსების დამაკავშირებელი ხიდის გეგმა. მ 1:200

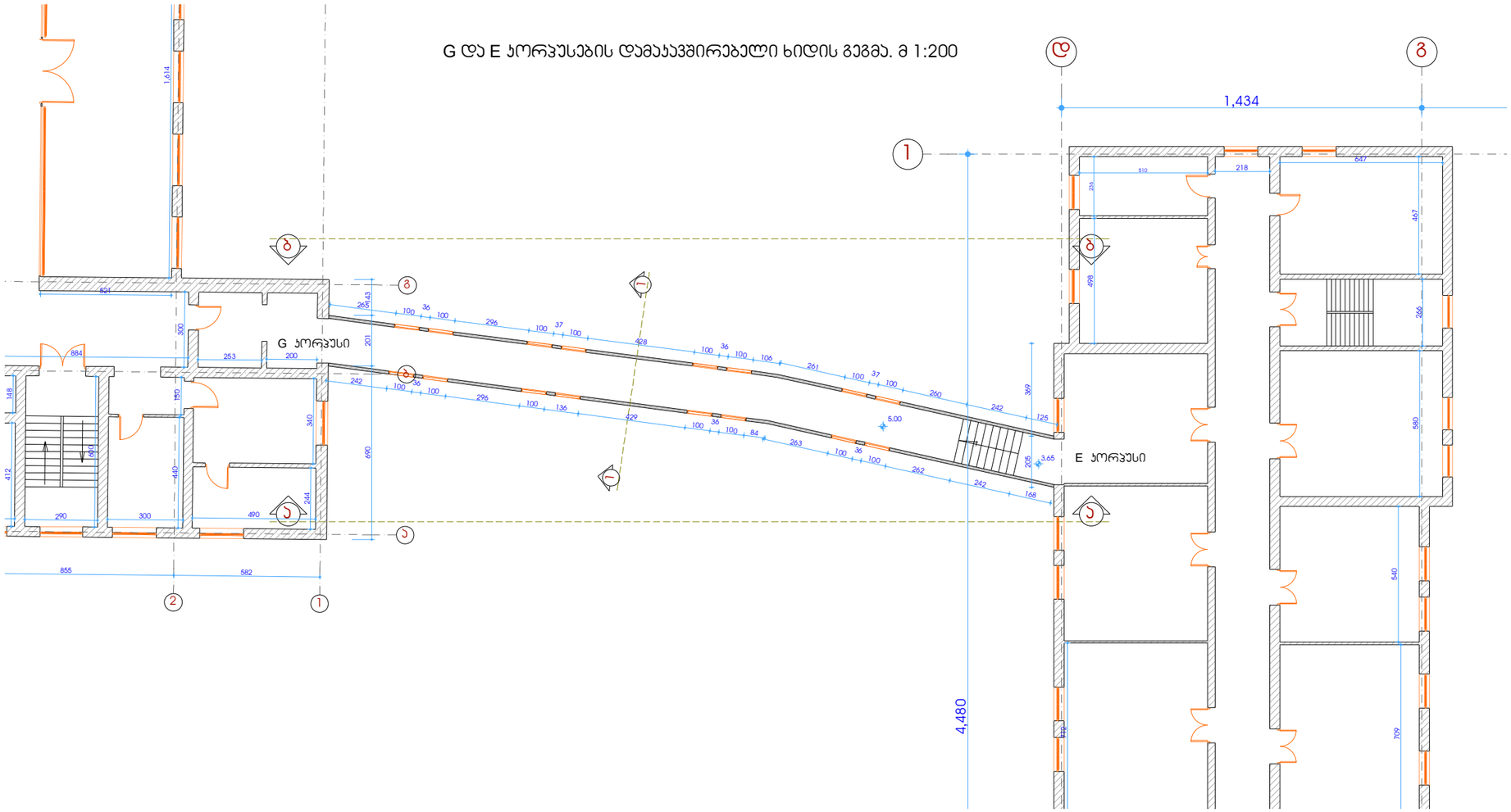

ფორმატი A-3 | თბილისი-2011 | დაკვეთა №

ანსპლიკაცია

პირობითი ნიშნები

შენიშვნები

შენობის ნიშნული 0.00 შეესაბამება აბსოლიტურ ნიშნულს 486.90

დამკვეთი:
ილიას სახელმწიფო უნივერსიტეტი

მისამართი:
ქ. თბილისი. ჩოლოყაშვილის გამზირი №3-5

პრ. სახელწოდება:
ილიას სახელმწიფო უნივერსიტეტის E სასწავლო კორპუსის მიშენება და გადასასვლელი ხიდის პროექტი

თანამდებობა	გვარი	ხელმოწერა
ხელმძღვანელი	ზ. ჯავახიშვილი	
პრ. მთ.არქიტექტორი	ზ. მათიაშვილი	
პრ. ავტორი	ზ. მათიაშვილი	
დამპროექტებელი	ზ. მათიაშვილი	

მისამართი:
ქ. თბილისი.
ჩოლოყაშვილის გამზირი
№3-5

თარიღი 2013 | ნახაზის:

მასშტაბი

სტადია	ფურცელი	ფურცლები
პ.		