საქართველო, თბილისი 0119, ვანის ქ. 3
ტელ: +995 (32) 277 99 99
www.telasi.ge

სნ 202052580

**N:** 1021/247/25
21/10/2025

მოქ. ლევან ოქროპირიძეს

17.10.2025 #1017/094/25 განცხადების პასუხად გაცნობებთ, რომ თქვენს მიერ წარმოდგენილი პროექტი (გენ.გეგმა ს.კ.01.81.25.007.029) დღევანდელი მდგომარეობით შეესაბამება ელექტრული ქსელების ხაზობრივი ნაგებობების დაცვის წესებსა და ზონებს (საქართველოს მთავრობის 2013 წლის 24 დეკემბრის #366 დადგენილება, დანართი ელექტრული ქსელების ხაზობრივი ნაგებობების დაცვის წესი და მათი დაცვის ზონები).

სს „თელასის“ გენერალური
დირექტორი ს. კობცევი

შემს.შრომის დაცვისა და სახანძრო უსაფრთხოების
სამსახურის უფროსის მ.შ. გ. პატარქალიშვილი
ტელ. 2 77 99 99 1(7959)

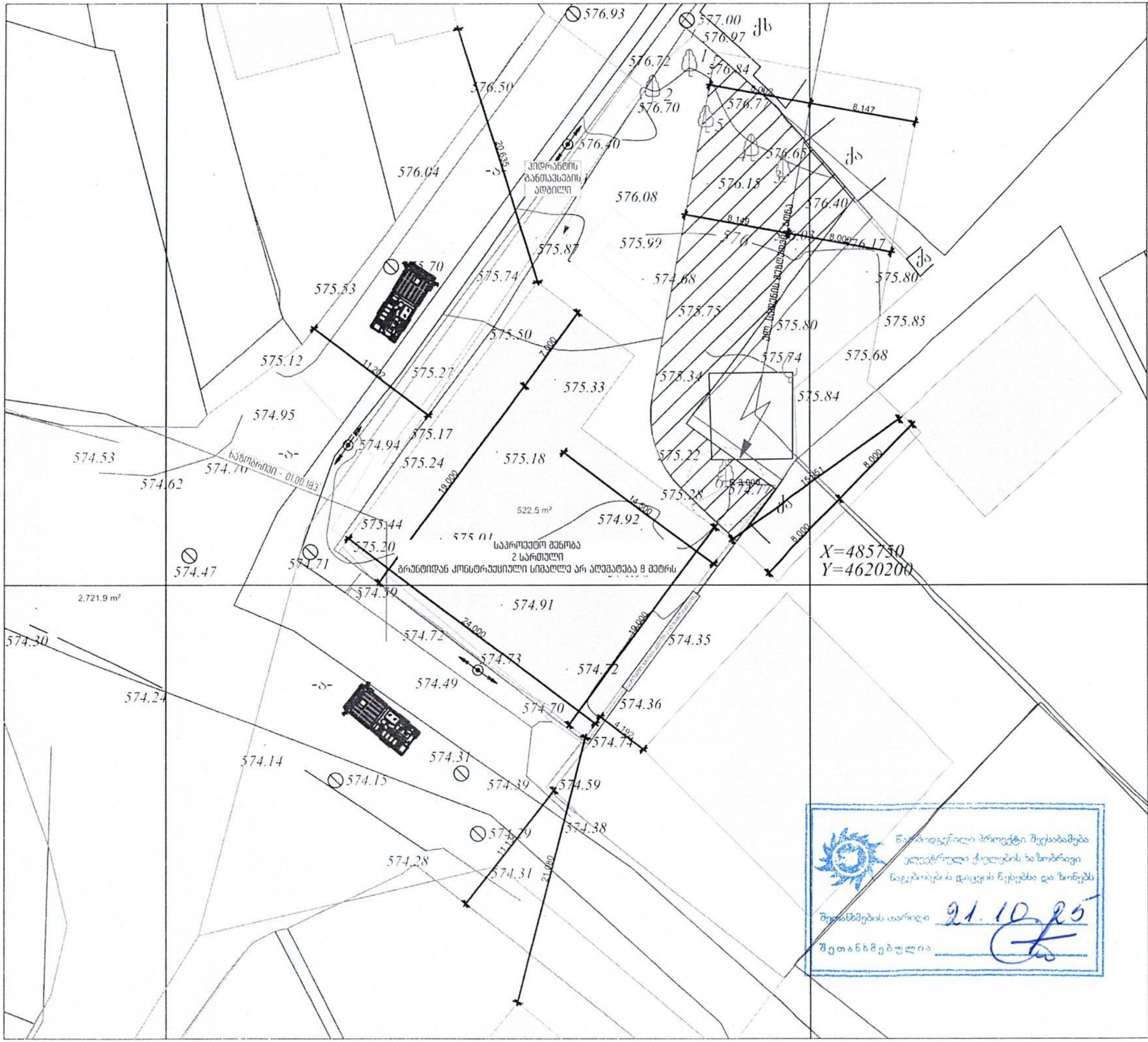


| | |
|---|---|
| პირობითი აღნიშვნები | |
| ნახაზის დასახელება: | |
| დამკვეთი: ლევანი ოქროპირიძე<br>პ/ნ: 35001052365 | |
| მისამართი: ქ. თბილისი, გარეჯის ქუჩა №1<br>(ს/კ: 01.81.25.007.029) | |
| მთ. არქიტექტორი | ლ. ოქროპირიძე |
| სტადია | არქიტექტურული პროექტი |
| ფორმატი | |
| მასშტაბი | 1:500 |
| თარიღი | 07.09.2025 |

ქალაქ თბილისის მუნიციპალიტეტის მერია
შპს თბილსერვის ჯგუფი
TBILISI MUNICIPALITY CITY HALL
TBILSERVICE GROUP LTD

წერილის ნომერი: **62-0125288197**
თარიღი: **15/10/2025**

**ადრესატი:** ლევანი ოქროპირიძე
**პირადი ნომერი:** 35001052365
**მისამართი:** თბილისი მიხეილ ბურძგლას ქ. N 12 ბ. 28

შ.პ.ს"თბილსერვის ჯგუფში" შემოსული თქვენი განცხადების პასუხად გაცნობებთ, რომ ქ.თბილისში რიცხულ მიწის ნაკვეთზე, რომლის საკადასტრო კოდია: (01.81.25.007.029) გარე განათების ხაზობრივი ნაგებობა არ ფიქსირდება (გარე განათების ხაზობრივი ნაგებობა დღეის მდგომარეობით განთავსებულია ნაკვეთის საზღვრის გარეთ). აქედან გამომდინარე შ.პ.ს. "თბილსერვის ჯგუფი"-ს გარე განათების სამსახური წინააღმდეგი არ არის აწარმოოთ პროექტით დაგეგმილი სამშენებლო სამუშაოები.ასევე მოგახსენებთ რომ თქვენს მიერ აღნიშნული ხაზობრივი ნაგებობა (01.00.183) რეალობას არ შეესაბამება. შეთანხმებული გენ გეგმა და გარე განათების არსებული ქსელის სქემატური ნახაზი იხ. დანართის სახით.

დანართი:2 ფურცელი.

ვეფხვია ბაძაღუა

შპს "თბილსერვის ჯგუფი"-დირექტორის მოადგილე
(გარე განათების დარგში)

გამოყენებულია კვალიფიციური
ელექტრონული ხელმოწერა/
ელექტრონული შტამპი

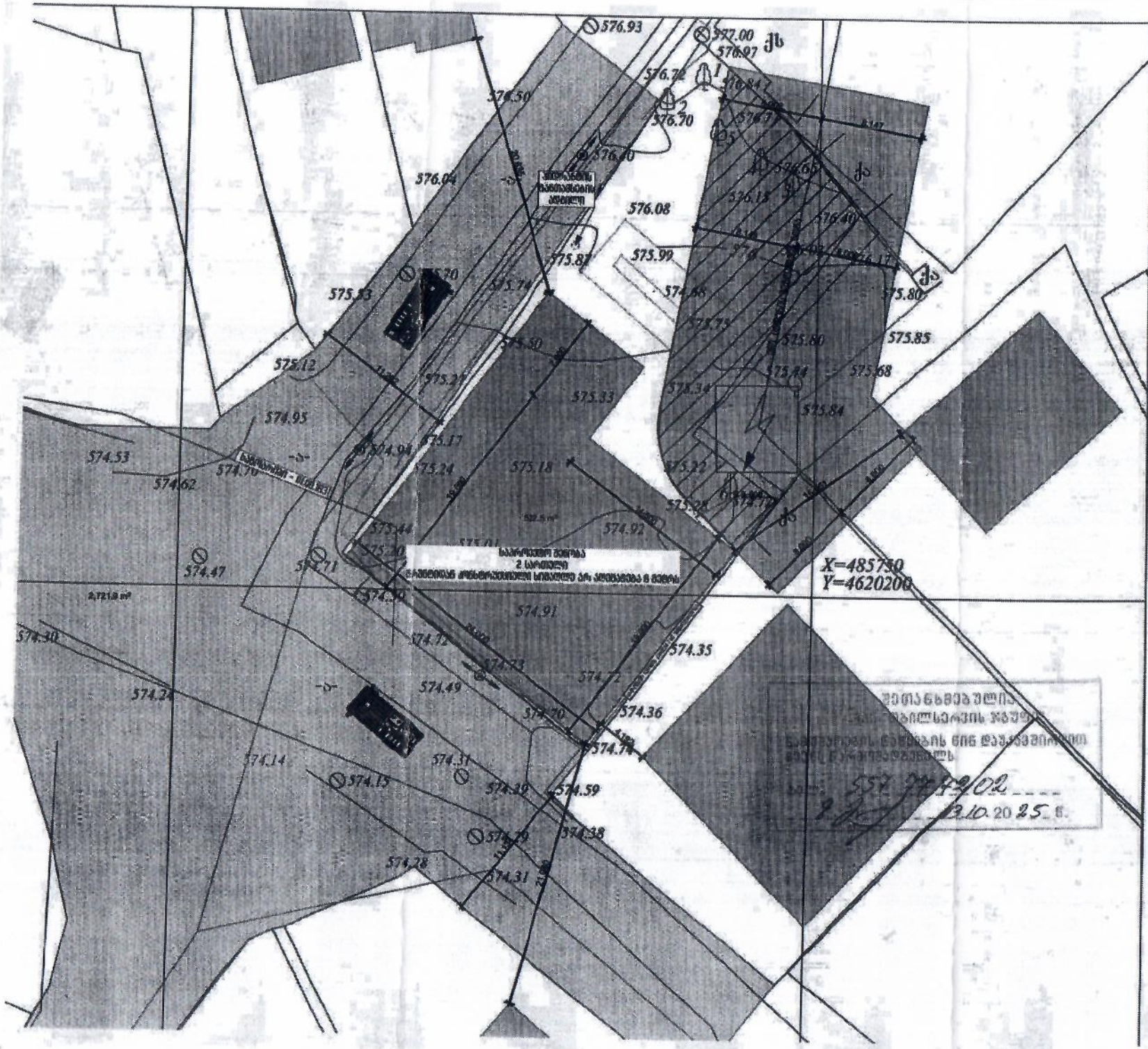


პირობითი აღნიშვნები

ნახაზის დასახელება:

დამკვეთი: ლევან ოყროპირიძე
პ/ნ: 35001052365

მისამართი: ქ. თბილისი, გარეჯის ქუჩა N
(ს/კ: 01.81.25.007.029)

მთ. არქიტექტორი | ლ. ოყროპირი

სტადია | არქიტექტ

ფორმატი

მასშტაბი

თარიღი | 07.

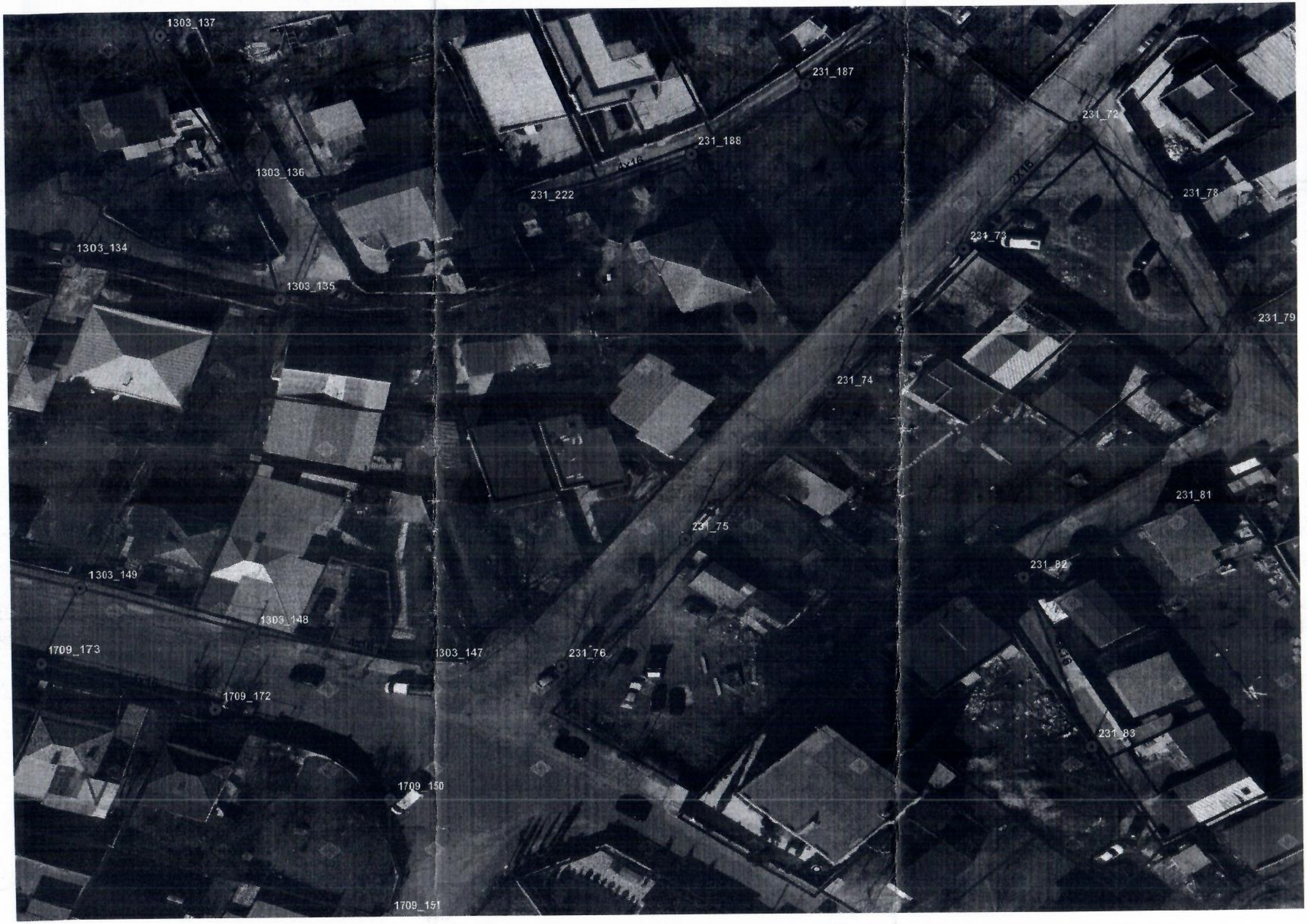
1303_137
231_187
231_72
231_188
1303_136
231_222
231_78
231_73
1303_134
1303_135
231_79
231_74
231_81
231_75
1303_149
231_82
1303_148
1709_173
1303_147
231_76
1709_172
231_83
1709_150
1709_151

ქალაქ თბილისის მუნიციპალიტეტის მერია
შპს თბილსერვის ჯგუფი
TBILISI MUNICIPALITY CITY HALL
TBILSERVICE GROUP LTD

წერილის ნომერი: **62-01252802608**
თარიღი: **07/10/2025**

**ადრესატი:** ლევანი ოქროპირიძე
**პირადი ნომერი:** 35001052365
**მისამართი:** თბილისი მიხეილ ბურძგლას ქ. N 12 ბ. 28

ბატონო ლევან,

შპს "თბილსერვის ჯგუფში" 2025 წლის 30 სექტემბერს შემოსული #19/0125273435 -62 წერილის პასუხად გაცნობებთ, რომ ჩვენი კომპანიის სანიაღვრე და სადრენაჟე ქსელების ექსპლუატაციის დეპარტამენტის წარმომადგენლების მიერ ადგილზე იქნა შესწავლილი ქ. თბილისში, მდებარე მიწის ნაკვეთი (ს.კ.01.81.25.007.029). გაირკვა, რომ აღნიშნული ტერიტორიაზე ქ.თბილისის მუნიციპალიტეტის მფლობელობაში არსებული სანიაღვრე ქსელი არ გადის.

აღნიშნულიდან გამომდინარე სანიაღვრე და სადრენაჟე ქსელების ექსპლუატაციის დეპარტამენტი წინააღმდეგი არ არის აწარმოოთ პროექტით დაგეგმილი სამუშაოები.

ზაზა ბერიშვილი

შპს "თბილსერვის ჯგუფი"-სანიაღვრე და სადრენაჟე ქსელების ექსპლოატაციის დეპარტამენტი-დეპარტამენტის უფროსი

გამოყენებულია კვალიფიციური ელექტრონული ხელმოწერა/ ელექტრონული შტამპი