

საყრდენი საზღვარი

საყრდენი საზღვარი

odadezeen

მისამართი: ი.გამრეკელის ქ. №35ა
ს.კ : 405379353

პროექტის მონაცემები:

ფუნქციური დანიშნულება: მრავალბინიანი საცხოვრებელი სახლი №7

პროექტის მისამართი:ქ.თბილისი, ნუცუბიძის ქუჩა

საკადასტრო კოდი: 01.17.11.034.071

პოზიცია: სახელი გვარი | ხელმოწერა

მთ.არქიტექტორი: სოფიო ხოჯავა

არქიტექტორი: ირაკლი ჯაფარიძვილი

შენიშვნა:

პირობითი აღნიშვნები:

ბქნიკური ეკონომიკური მაჩვენებლები:

ფასადი 1

ფურცლის ნომერი:

A.05.1

მასშტაბი | **1:200**

4/6/2026

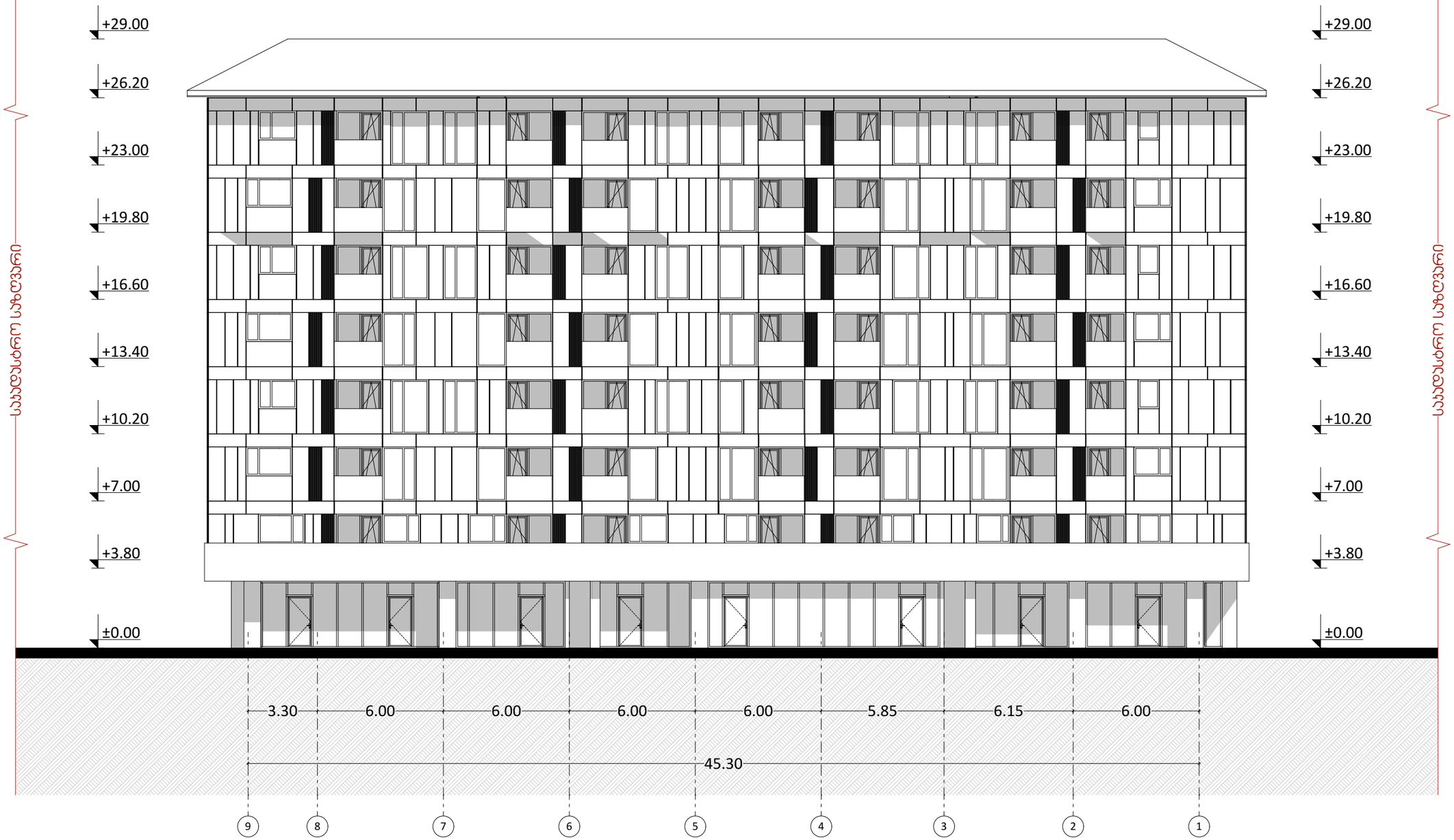

odadezeen

მისამართი: ი.გამრეკელის ქ. №35ა
ს.კ : 405379353

პროექტის მონაცემები:

ფუნქციური დანიშნულება: მრავალბინიანი საცხოვრებელი სახლი №7

პროექტის მისამართი:ქ.თბილისი, წყალმის ქუჩა

საკადასტრო კოდი: 01.17.11.034.071

პოზიცია: სახელი გვარი | ხელმოწერა

მთ.არქიტექტორი: სოფიო ხოჯავა

არქიტექტორი: ირაკლი ჯაფარიძე

შენიშვნა:

პირობითი აღნიშვნები:

ტექნიკურ ეკონომიკური მაჩვენებლები:

ფასადი 2

ფურცლის ნომერი:

A.05.2

მასშტაბი | **1:200**

4/6/2026

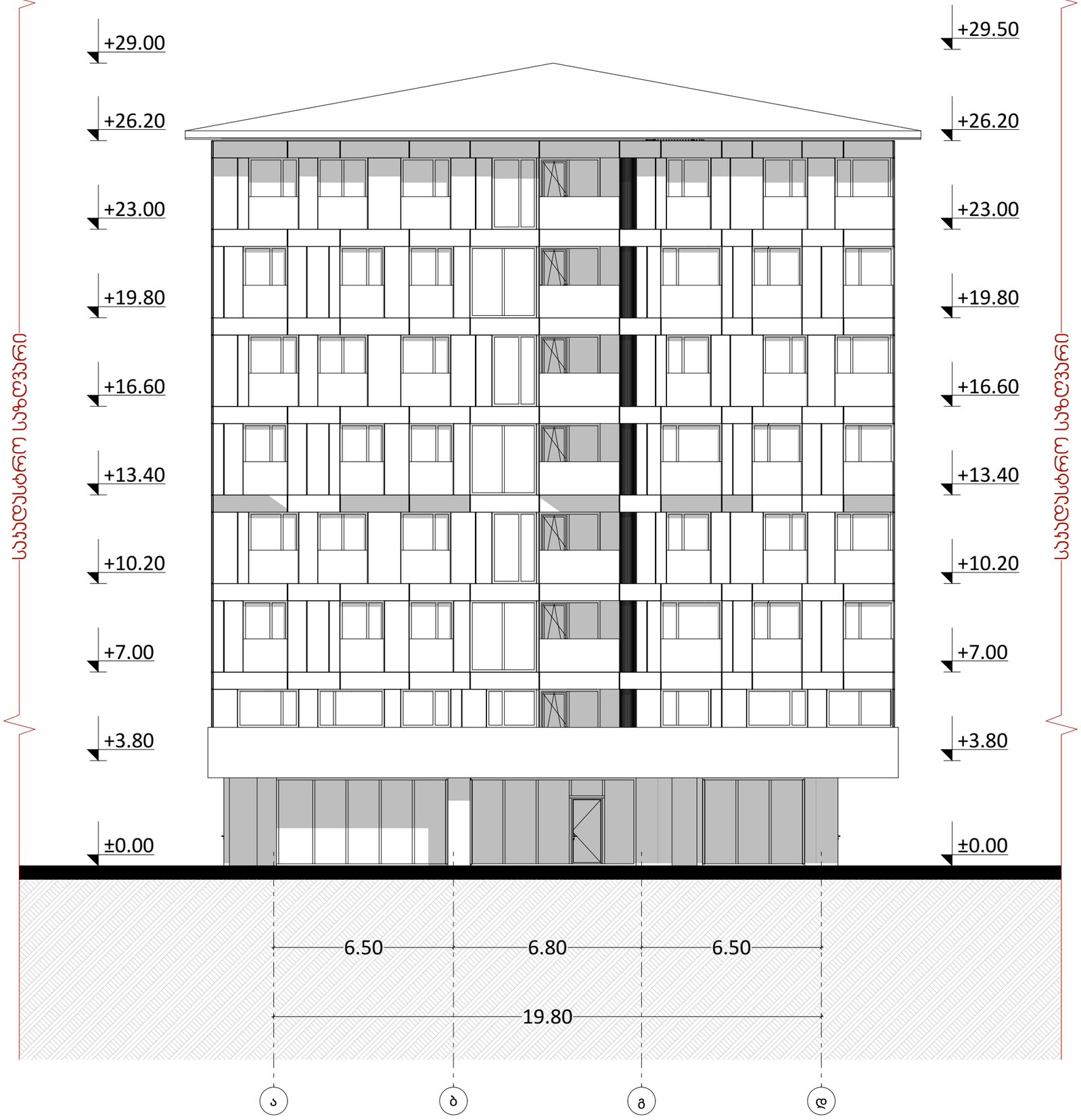

odadezeen

მისამართი: ი.გამრეკელის ქ. №35ა
ს.კ : 405379353

პროექტის მონაცემები:

ფუნქციური დანიშნულება: მრავალბინიანი საცხოვრებელი სახლი №7

პროექტის მისამართი:ქ.თბილისი, წყალობის ქუჩა

საკადასტრო კოდი: 01.17.11.034.071

პოზიცია: სახელი გვარი | ხელმოწერა

მთ.არქიტექტორი: სოფიო ხოჯავა

არქიტექტორი: ირაკლი ჯაფარიძვილი

შენიშვნა:

პირობითი აღნიშვნები:

ტექნიკურ ეკონომიკური მაჩვენებლები:

ფასადი 3

ფურცლის ნომერი:

A.05.3

მასშტაბი | **1:150**

4/6/2026

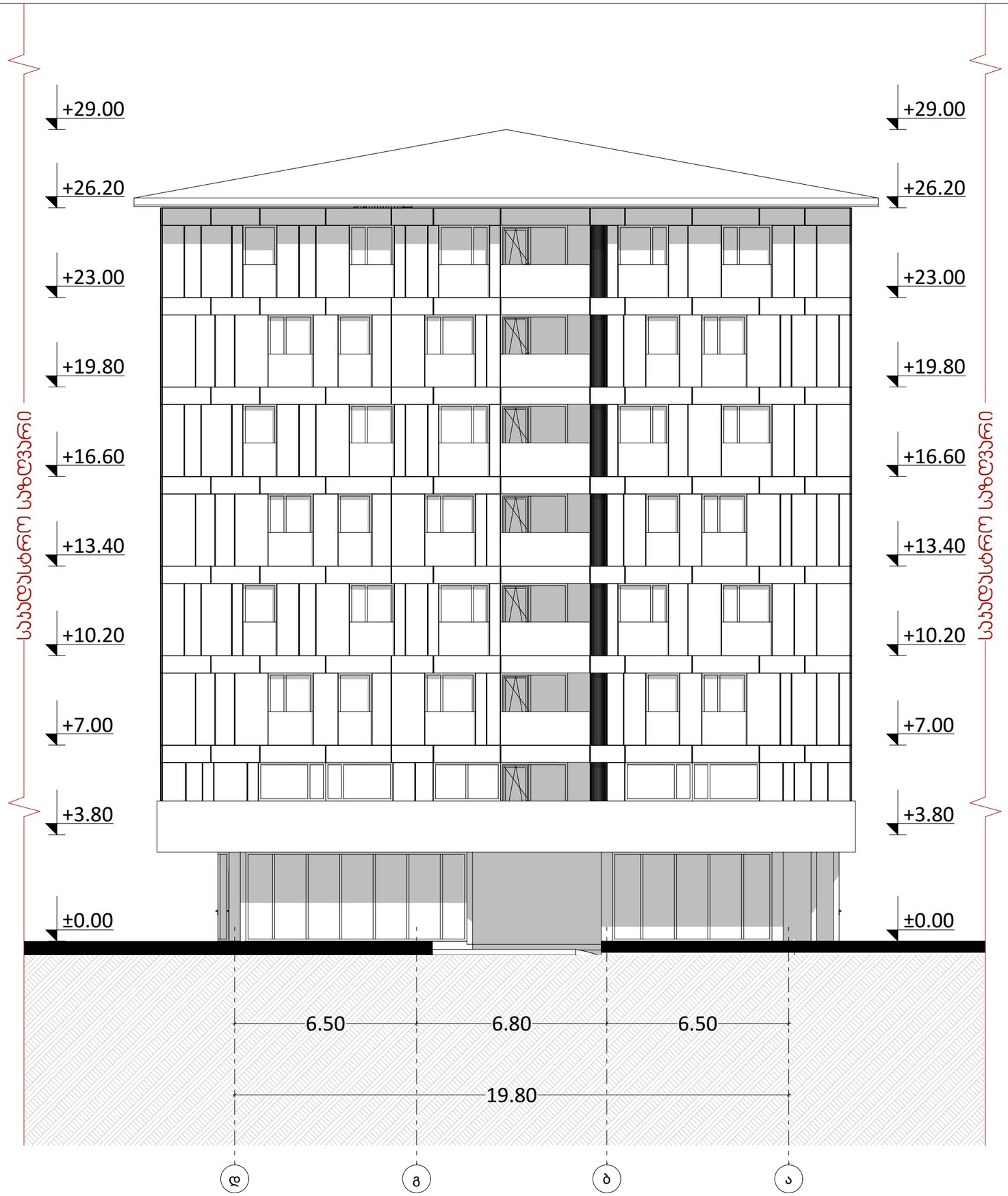

odadezeen

მისამართი: ი.გამრეკელის ქ. №35ა
ს.კ : 405379353

პროექტის მონაცემები:

ფუნქციური დანიშნულება: მრავალბინიანი საცხოვრებელი სახლი №7

პროექტის მისამართი:ქ.თბილისი, წყალმის ქუჩა

საკადასტრო კოდი: 01.17.11.034.071

პოზიცია: სახელი გვარი | ხელმოწერა

მთ.არქიტექტორი: სოფიო ხოჯავა

არქიტექტორი: ირაკლი ჯაფარიძვილი

შენიშვნა:

პირობითი აღნიშვნები:

ტექნიკურ ეკონომიკური მაჩვენებლები:

ფასადი 4

ფურცლის ნომერი:

A.05.4

მასშტაბი | **1:150**

4/6/2026