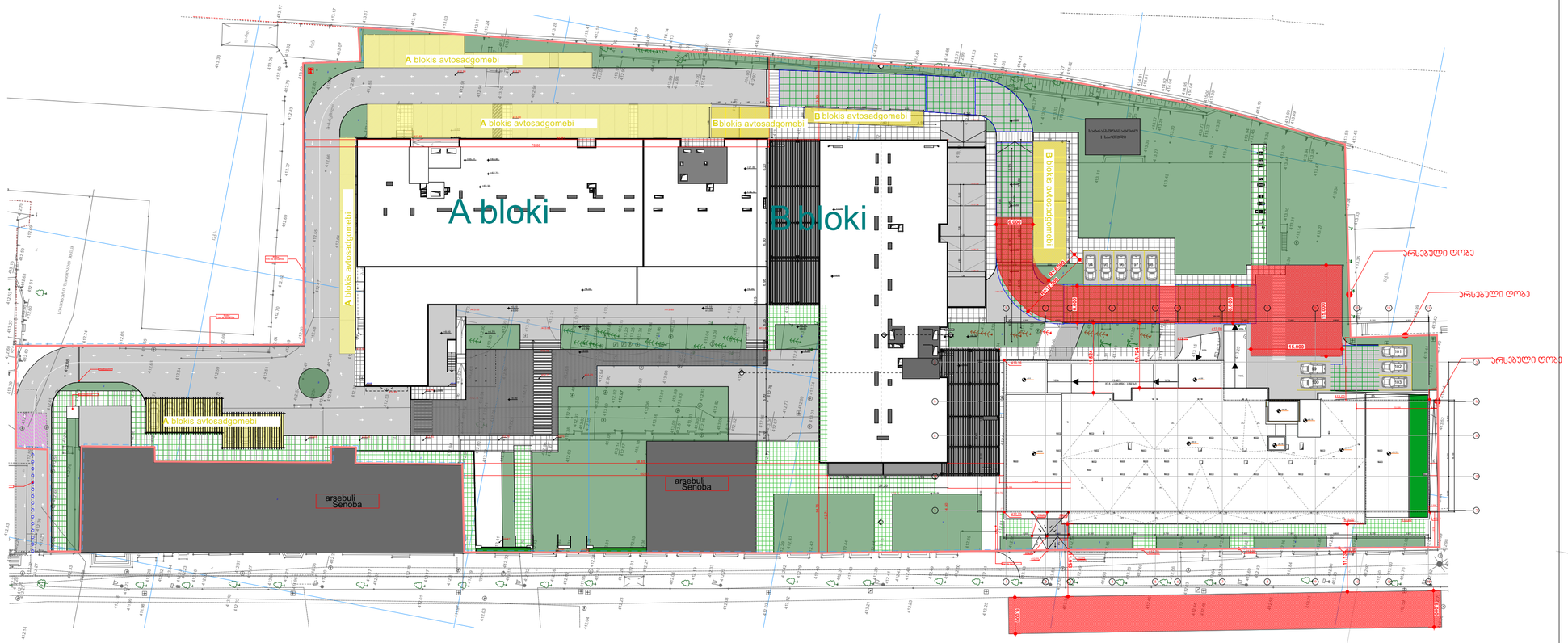

საგზაო მოძრაობის გეგმა ძირითადი და ლოკალური გზები-ქუჩების გეგმა ავტომანქანების სადგომი ადგილების რაოდენობის დადგენის გეგმა ავტოსადგომების განათლების გეგმა	გრბ D.Z.L.FZ

ავტ. საშუალების რაოდენობის ცხრილი	
ბაღი	68
შენობა	281
ჯამი	349

ავტ. საშუალების რაოდენობა წარმოდგენილია 72% სატვირთავით შენობის 42 საათიანი ფუნქციის შესაბამისად ობიექტის საპარკინგე მოცულობა შეადგენს 327 პარკირების ავტომანქანის წარმოდგენილი სქემით განსაზღვრის მატერიალური რაოდენობა ობიექტის არქიტექტორის პროექტის საკონსულტაციო ორგანიზაციის.

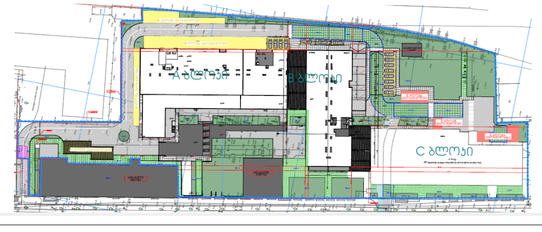

საპროექტო ბლოკი ც 3 ეტაპი

შენიშვნა : ც ბლოკის ავტოსადგომები პროექტირების ეტაპზე დაზუსტდა და შეადგინა 105 ავტოსადგომი ხოლო სამივე ბლოკისთვის
ავტოსაგომების ჯამური რაოდენობაა 335
ა ბლოკი : 119
ბ ბლოკი : 113
ც ბლოკი : 103

იხ: შეთანხმებულ არქიტექტურულ პროექტებში

პირობითი აღნიშვნები:

- წარმოსახვითი მიჯნის ხაზი
- საპროექტო ტერიტორია
- საპროექტო გზები
- სახანძრო მანქანის მისადგომი
- საპროექტო გამწვანება

დამკვეთი
შ.პ.ს. შპს გლობალური ტექნოლოგიები
სიდენტიფიკაციო კოდი : 202185553
დირექტორი : ალექსანდრე ჟირვალიძე

მრავალფუნქციური კომპლექსი

ც ბლოკი მრავალბინიანი საცხოვრებელი

მისამართი : ა.წერეთლის გამზირი №117
საკადასტრო კოდი : 01.13.06.001.004

ბლოკი №3
ც ბლოკი

თანამდებობა	გვარი	ხელმოწერა
არქიტექტორი	მამუკა კაკულია	
მთავარი არქიტექტორი	მამუკა კაკულია	
პროექტის ხელმძღვანელი	ნათელა მელაშვილი	
დამკვეთი	ნათელა მელაშვილი	

სათაური

ბენბებმა

შ.პ.ს ქალაქპროექტი

CITY PROJECT

მ:1:100