შენობა-ნაგებობის უსაფრთხოების წესებთან შესაბამისობის ანალიზი

გამოყენებული წესები - „შენობა-ნაგებობის უსაფრთხოების წესები“

ჩამოთვალეთ შენობის დაკავებულებები და აღწერეთ თითოეული გამოყენება	
სწ-2(311.3) სასაწყობე ჯგუფი	1 სართულზე
სც-2 (310.4) საცხოვრებელი ჯგუფი	7 სართულზე

კონსტრუქციის ტიპი:	
განსაზღვრეთ კონსტრუქციის ტიპი ახალი შენობისთვის: მაგალითი: II-A, II-B, V-A, V-B	I-B ტიპი

სიმაღლის შეზღუდვები ცხრილი 503 -ის მიხედვით		
დაკავებულობები	დასაშვები სართულიანობა	შემოთავაზებული სართულიანობა
1. საცხოვრებელი ჯგუფი სც-2	შეუზღუდავი	7
2. სასაწყობე ჯგუფი სწ-2	შეუზღუდავი	1
	დასაშვები	შემოთავაზებული
საერთო სიმაღლე =	48.8	29,50
მიწის ზემოთ სართულის რაოდენობა =	11	8

ფართობის შეზღუდვები ცხრილი 503 -ის მიხედვით		
დაკავებულობები	დასაშვები ფართობი	შემოთავაზებული ფართობი
1. საცხოვრებელი ჯგუფი სც-2	შეუზღუდავი	აკმაყოფილებს
2. სასაწყობე ჯგუფი სწ-2	შეუზღუდავი	აკმაყოფილებს
იატაკის საერთო ფართობი =	1029.2	
იატაკების რაოდენობა =	8	
შენობის საერთო ფართობი სართულების გარე პერიმეტრებით =	8233.6	

გარე კედლის ცეცხლმედეგობისა და ღიობისადმი მოთხოვნები ცხრილების 602-ის და 705.8 -ის მიხედვით					
გარე კედელი	ხანძარსაწინააღმდეგო მანძილი (მეტრი)	ცეცხლმედეგობის ხარისხი (საათი)		კედლის ღიობების ფართობი (კედლის %)	
		მოთხოვნილი	გათვალის წინებული	დასაშვები	გათვალისწინებული
				დაუცველი	დაუცველი
1-6 ფასადი	>9	1	2	შეუზღუდავი	<100%
ა-დ ფასადი	1,4	1	2	დაუშვებელია	0

6-1 ფასადი	>9	1	2	შეუზღუდავი	<100%
დ-ა ფასადი	0,8	1	2	დაუშვებელია	0

ხანძრისაგან დაცვის სისტემებისადმი მოთხოვნები							
დაკავებულობები/სივრცეები/გასასვლელი საშუალებები	ავტოსაშხეფი სისტემა	კვამლაღმომჩენი	სახანძრო განგაშის სისტემები	სახანძრო მილდგარების სისტემები	კვამლის საკონტროლო სისტემები (დაწნევა)	ხელის ცეცხლმაქრები	საავარიო განგაშის სისტემები
საცხოვრებელი ჯგუფი სც-2	-	კი	-	-	-	-	-
სასაწყობე ჯგუფი სწ-2	-	-	-	-	-	-	-
დერეფანი	-	-	კი	კი	-	კი	-

კიბის უჯრედი	-	-	-	-	კი	-	-
ლიფტის შახტა	-	-	-	-	კი	-	-
სახანძრო-სამაშველო სამსახურის მიერ გამოსაყენებელი მისაერთებლები				კი			

განიავების მოთხოვნა		
დაკავებულობები/სივრცეები/გასასვლელი საშუალებები	ბუნებრივი განიავება	ხელოვნური განიავება
საცხოვრებელი ჯგუფი სც-2	კი	-
სასაწყობე ჯგუფი სწ-2	კი	-
დერეფანი	-	კი
კიბის უჯრედი	კი	-
ლიფტის შახტა	-	კი

წყალსადენი სისტემის ფიქსირებული მოწყობილობების რაოდენობა-საცხოვრებელი ჯგუფი სც-2 და სც-3 ქვეჯგუფები ცხრილი 1602.1-ის მიხედვით

სართულები	საცხოვრებელი ერთეული	ფიქსირებული მოწყობილობები									
		უნიტაზი (ერთ საცხოვრებელ ერთეულზე)		ტუალეტის ხელსაბანები (ერთ საცხოვრებელ ერთეულზე)		აბაზანა/შხაპი (ერთ საცხოვრებელ ერთეულზე)		სამზარეულოს ნიჟარა (ერთ საცხოვრებელ ერთეულზე)		ავტომატური სარეცხი მანქანის მისაერთებელი	
		მოთხოვნილი	გათვალისწინებული	მოთხოვნილი	გათვალისწინებული	მოთხოვნილი	გათვალისწინებული	მოთხოვნილი	გათვალისწინებული	მოთხოვნილი	გათვალისწინებული
2-8სართ. სართული	42	1	1	1	1	1	1	1	1	1	1

გეგმა ±0.00 ნიშნული

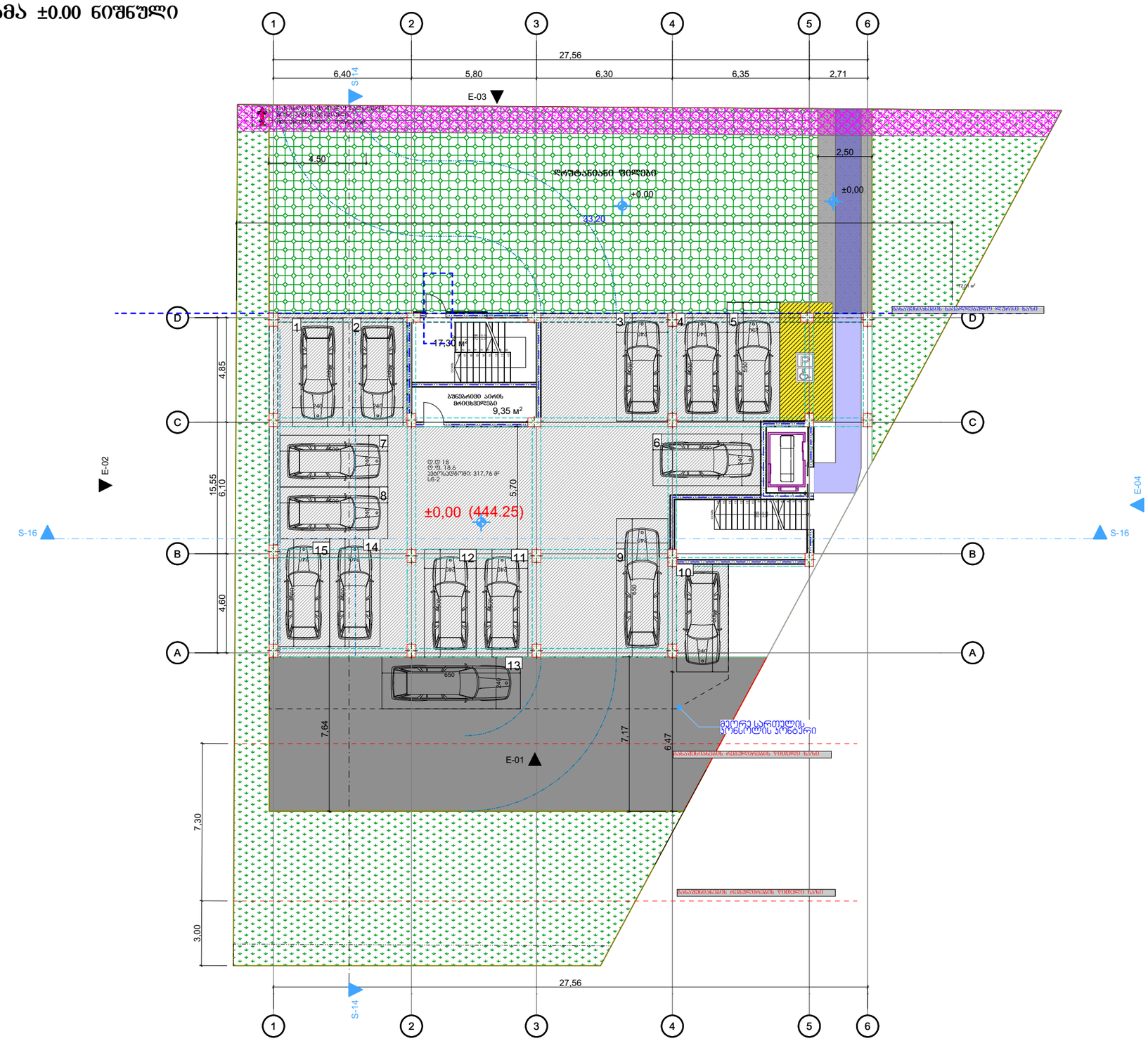

დაკვეთა №	ფორმატი A-3	პირობითი აღნიშვნები	დამკვეთი: "შპს ჰაუსბაუ ქონსთრაქშენ" ს/ნ 01019060546	პროექტის სახელწოდება: მრავალბინიანი საცხოვრებელი სახლი			პროექტის სტატუსი	გეგმები
არქიტექტურული ნაწილი			მისამართი: ქალაქი თბილისი , სოფელი დიღომი, დავარის ქუჩა N 4 ს/კ 01.72.14.035.183	არქიტექტორი			მაშტაბი: 1:200	ნახაზი: ±0.00 ნიშნული
შ ე ნ ი შ ვ ნ ე ბ ი: წითელი ხაზი იხილეთ გენ-გეგმაზე				შეასრულა			სტადია	ფურცელი / ფურცლები
				დირექტორი				

გეგმა +2.800 ნიშნული

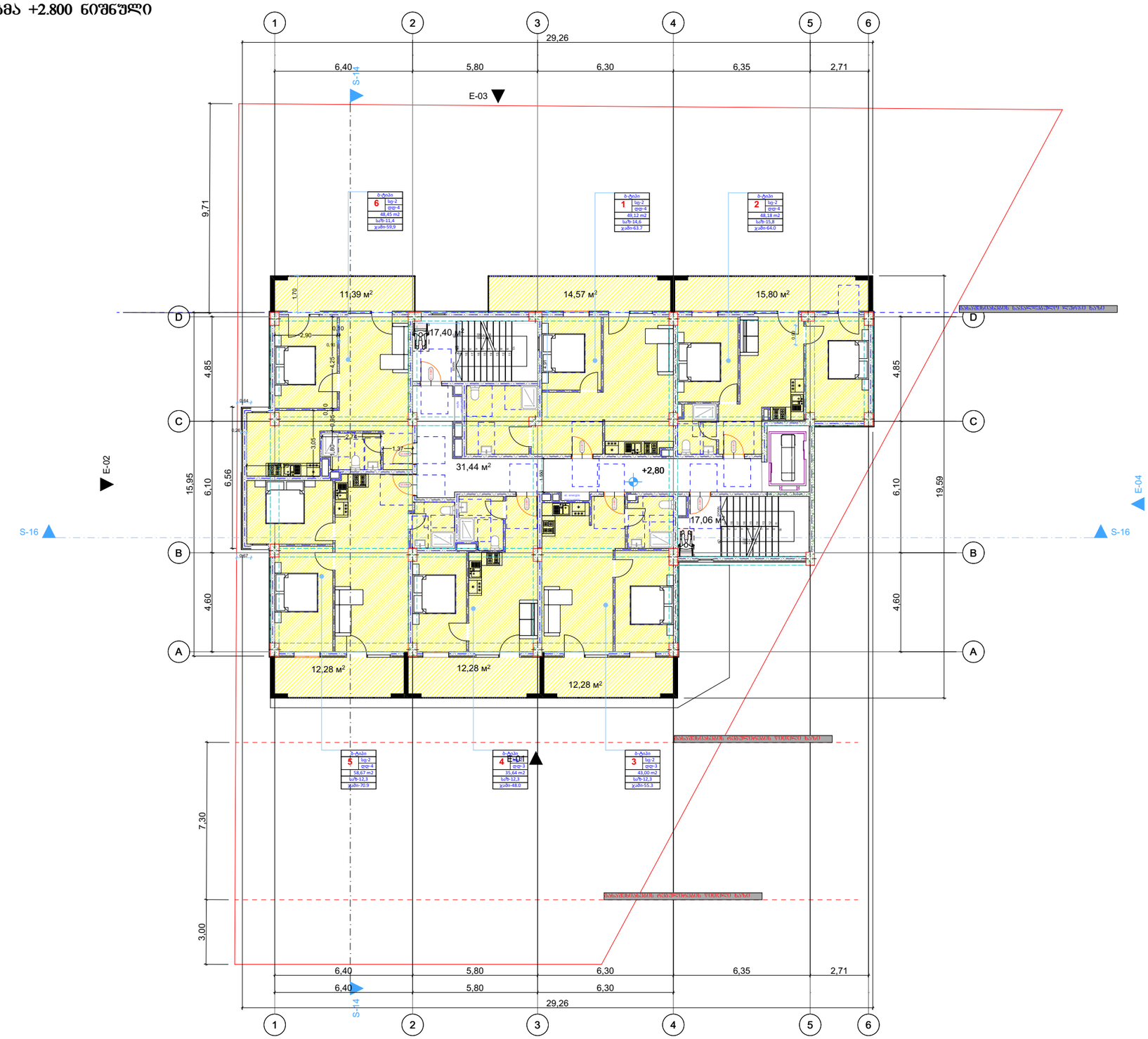

დაკვეთა №	ფორმატი A-3	პირობითი აღნიშვნები	დამკვეთი: "შპს ჰაუსბაუ ქონსთრაქშენ" ს/ნ 01019060546	პროექტის სახელწოდება: მრავალბინიანი საცხოვრებელი სახლი			პროექტის სტატუსი	გეგმები
არქიტექტურული ნაწილი			მისამართი: ქალაქი თბილისი , სოფელი დიღომი, დავარის ქუჩა N 4 ს/კ 01.72.14.035.183	არქიტექტორი			მაშტაბი: 1:200	ნახაზი: +2.800 ნიშნული
შ ე ნ ი შ ვ ნ ე ბ ი: წითელი ხაზი იხილეთ გენ-გეგმაზე				შეასრულა			სტადია	ფურცელი / ფურცლები
				დირექტორი				

გეგმა +6.200 ნიშნული

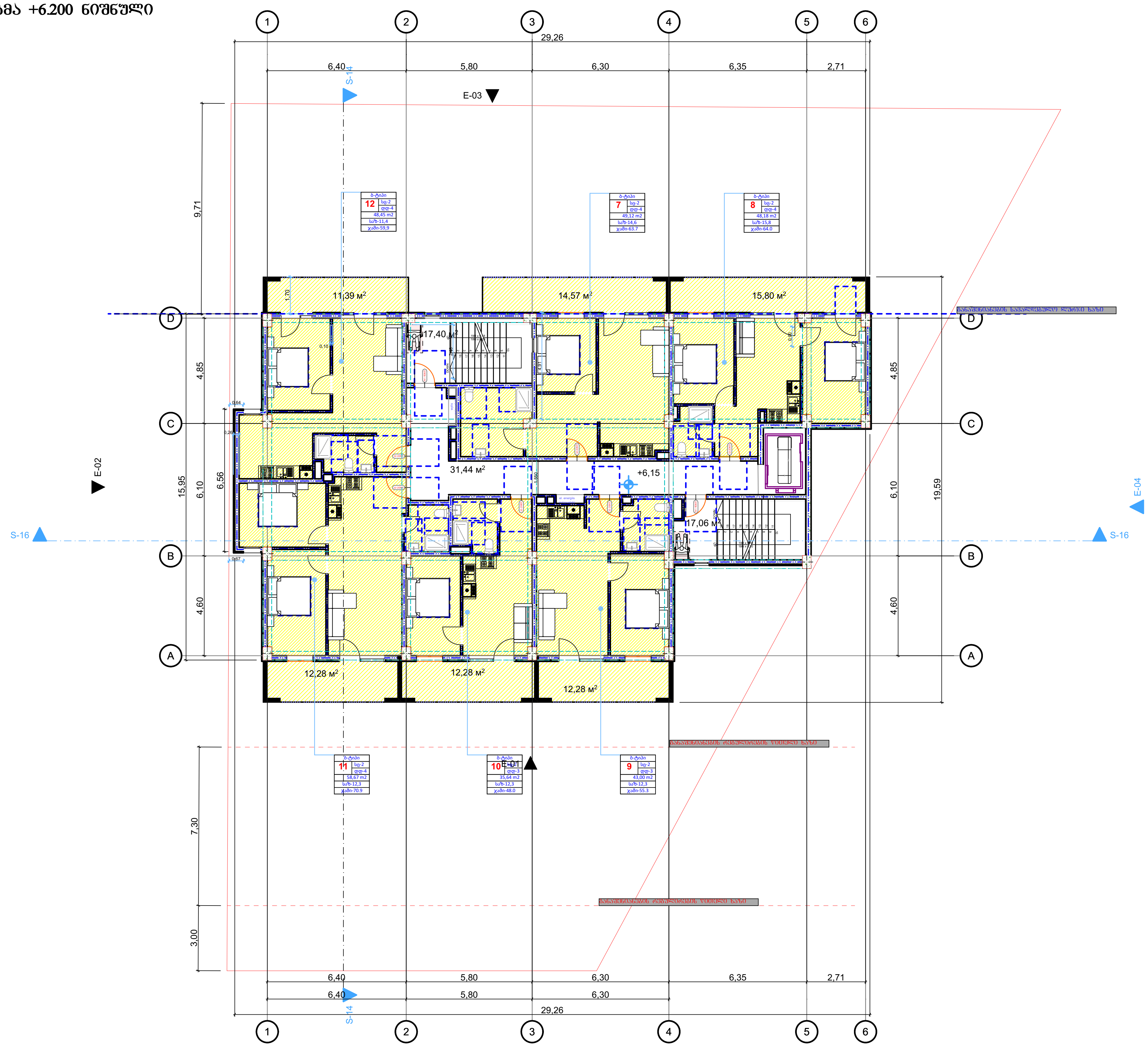

დაკვეთა №	ფორმატი	პირობითი აღნიშვნები
	A-3	
არქიტექტურული ნაწილი		
შ ე ნ ი შ ვ ნ ე ბ ი: წითელი ხაზი იხილეთ გენ-გეგმაზე		

დამკვეთი: "შპს ჰაუსბაუ ქონსთრაქშენ" პ/ნ 01019060546	პროექტის სახელწოდება: მრავალბინიანი საცხოვრებელი სახლი			პროექტის სტატუსი	გეგმები
				მაშტაბი:	ნახაზი: +6.200 ნიშნული
მისამართი: ქალაქი თბილისი , სოფელი დიღომი, დავარის ქუჩა N 4 ს/კ 01.72.14.035.183	არქიტექტორი			1:200	
	შეასრულა			სტადია	ფურცელი / ფურცლები
	დირექტორი				

ბეჭმა +9.550 ნიშნული

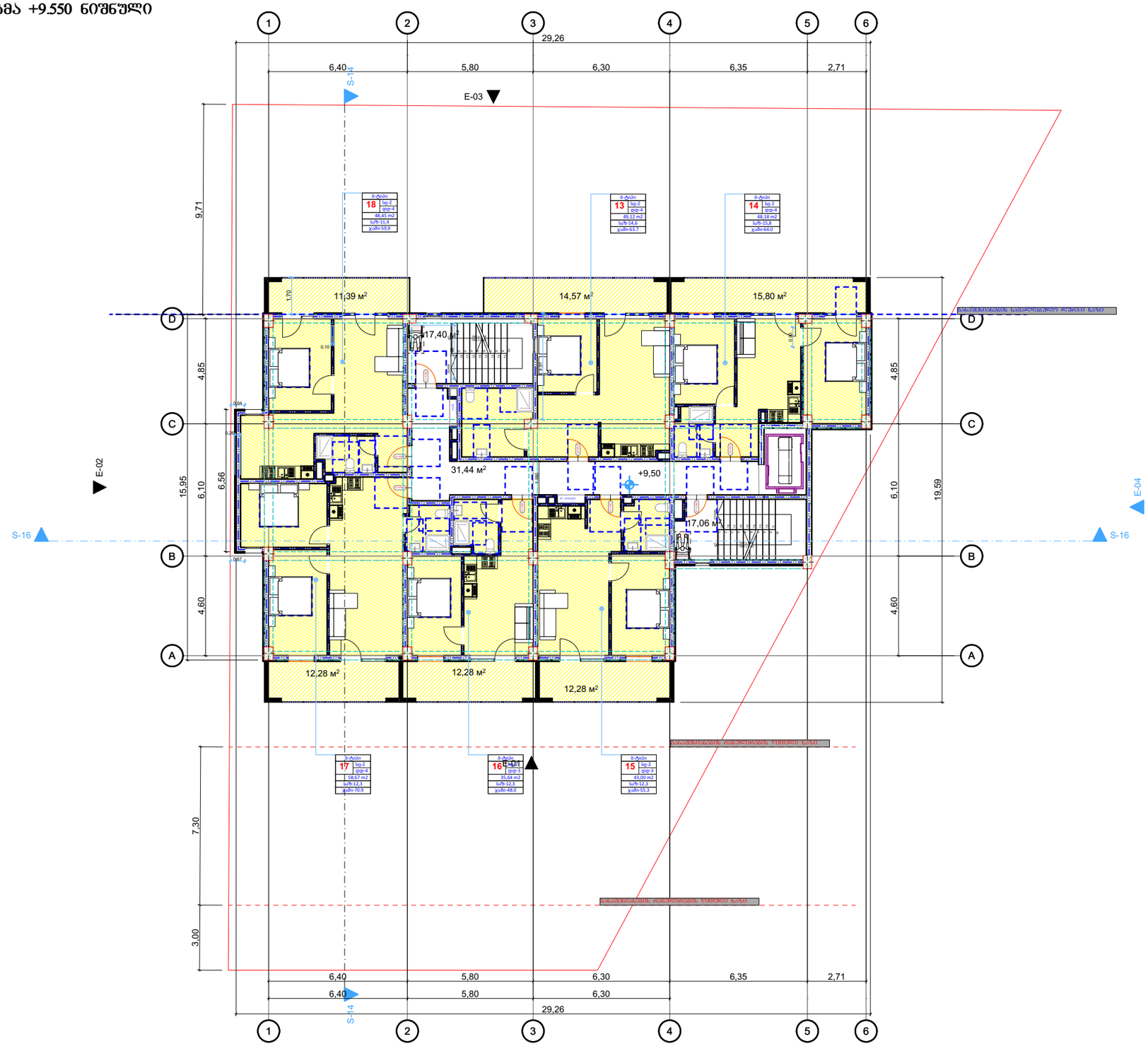

დაკვეთა №	ფორმატი A-3	პირობითი აღნიშვნები	დამკვეთი: "შპს ჰაუსბაუ ქონსთრაქშენ" ს/ნ 01019060546	პროექტის სახელწოდება: მრავალბინიანი საცხოვრებელი სახლი			პროექტის სტატუსი	ბეჭმები
არქიტექტურული ნაწილი			მისამართი: ქალაქი თბილისი , სოფელი დიღომი, დავარის ქუჩა N 4	არქიტექტორი			მაშტაბი: 1:200	ნახაზი: +9.550 ნიშნული
შ ე ნ ი შ ვ ნ ე ბ ი: წითელი ხაზი იხილეთ ბენ-ბეჭმაზე			ს/კ 01.72.14.035.183	შეასრულა			სტადია	ფურცელი	ფურცლები
				დირექტორი					

გეგმა +12.900 ნიშნული

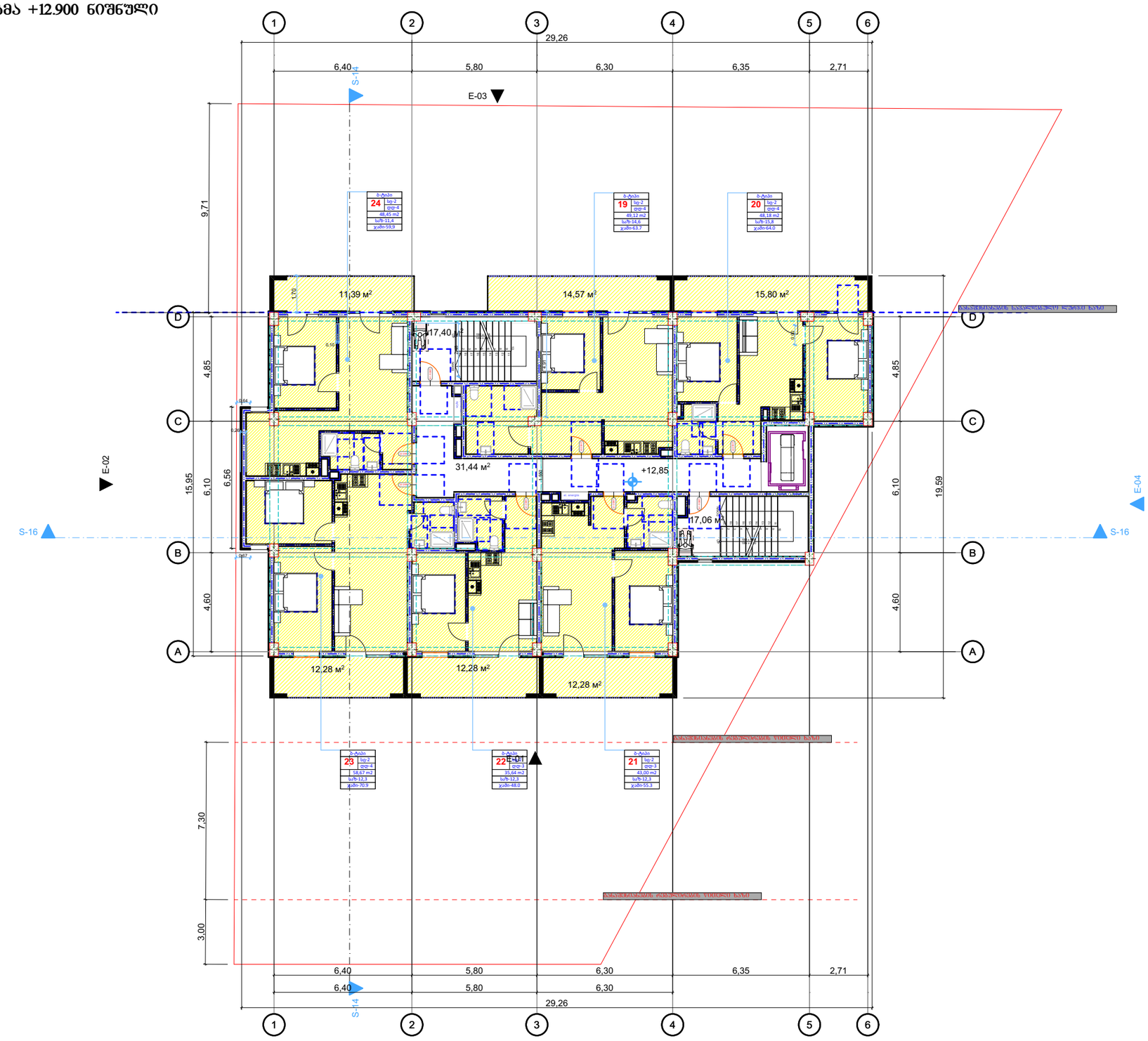

დაკვეთა №	ფორმატი A-3	პირობითი აღნიშვნები	დამკვეთი: "შპს ჰაუსბაუ ქონსთრაქშენ" ს/ნ 01019060546	პროექტის სახელწოდება: მრავალბინიანი საცხოვრებელი სახლი			პროექტის სტატუსი	გეგმები
არქიტექტურული ნაწილი			მისამართი: ქალაქი თბილისი , სოფელი დიღომი, დავარის ქუჩა N 4 ს/კ 01.72.14.035.183	არქიტექტორი			მაშტაბი: 1:200	ნახაზი: +12.900 ნიშნული
შ ე ნ ი შ ვ ნ ე ბ ი: წითელი ხაზი იხილეთ გენ-გეგმაზე				შესასრულა			სტადია	ფურცელი	ფურცლები
				დირექტორი					

გეგმა +16.250 ნიშნული

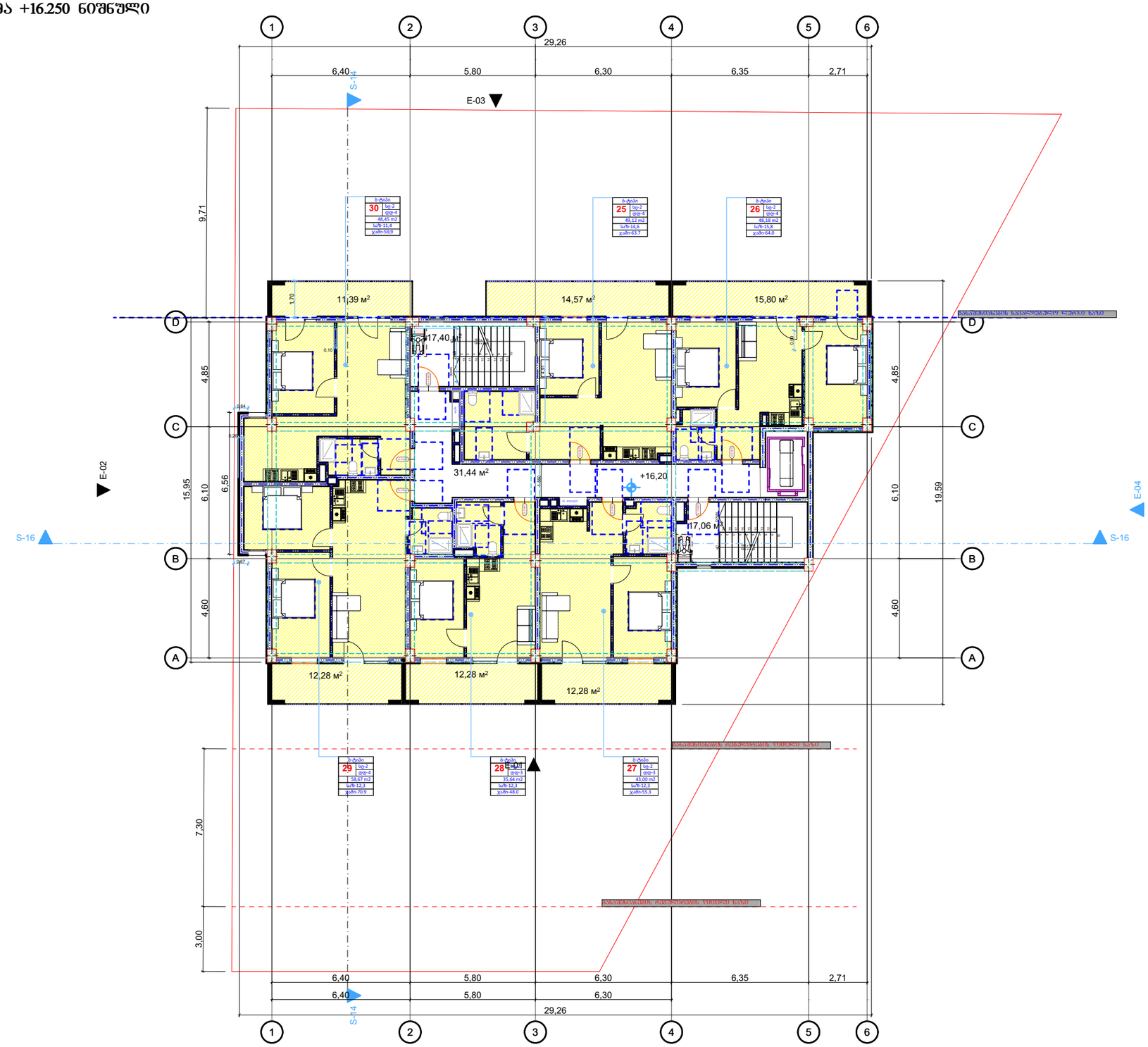

დაკვეთა №	ფორმატი A-3	პირობითი აღნიშვნები	დამკვეთი: "შპს ჰაუსბაუ ქონსთრაქშენ" Этаж ს/ნ 01019060546	პროექტის სახელწოდება: მრავალბინიანი საცხოვრებელი სახლი			პროექტის სტატუსი	გეგმები 1:200
არქიტექტურული ნაწილი			მისამართი: ქალაქი თბილისი , სოფელი დიღომი, დავარის ქუჩა N 4 ს/კ 01.72.14.035.183	არქიტექტორი			მაშტაბი: 1:200	ნახაზი: +16.250 ნიშნული
შ ე ნ ი შ ვ ნ ე ბ ი: წითელი ხაზი იხილეთ გენ-გეგმაზე				შესრულა			სტადია	ფურცელი	ფურცლები
				დირექტორი					

6.

გეგმა +19.600 ნიშნული

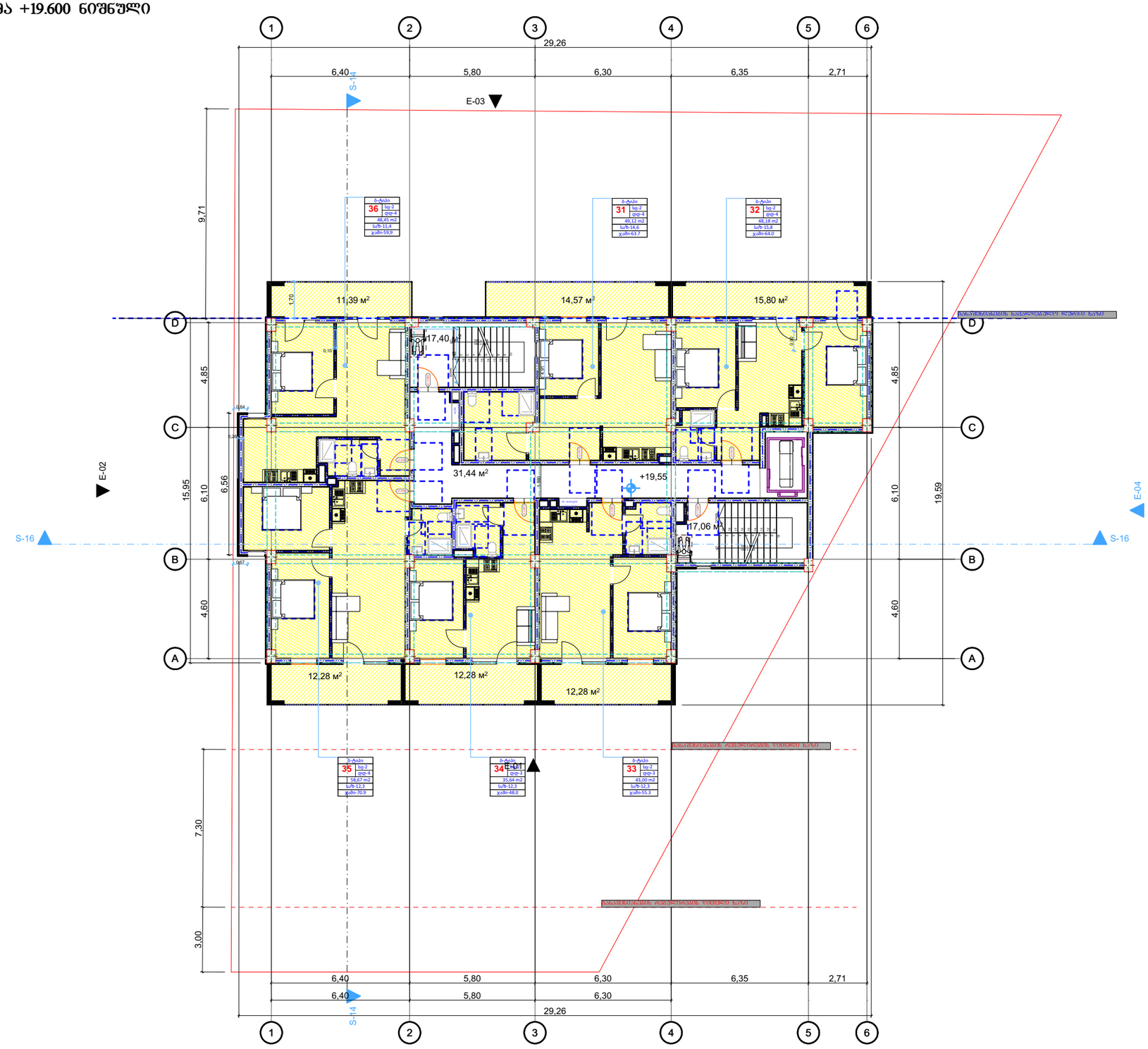

დაკვეთა №	ფორმატი A-3	პირობითი აღნიშვნები	დამკვეთი: "შპს ჰაუსბაუ ქონსთრაქშენ" ს/ნ 01019060546	პროექტის სახელწოდება: მრავალბინიანი საცხოვრებელი სახლი			პროექტის სტატუსი	გეგმები
არქიტექტურული ნაწილი			მისამართი: ქალაქი თბილისი , სოფელი დიღომი, დავარის ქუჩა N 4 ს/კ 01.72.14.035.183	არქიტექტორი			მასშტაბი: 1:200	ნახაზი: +19.600 ნიშნული
შ ე ნ ი შ ვ ნ ე ბ ი: წითელი ხაზი იხილეთ გენ-გეგმაზე				შესასრულა			სტადია	შურცელი / შურცლები
				დირექტორი				

ბეჭმა +22.950 ნიშნული

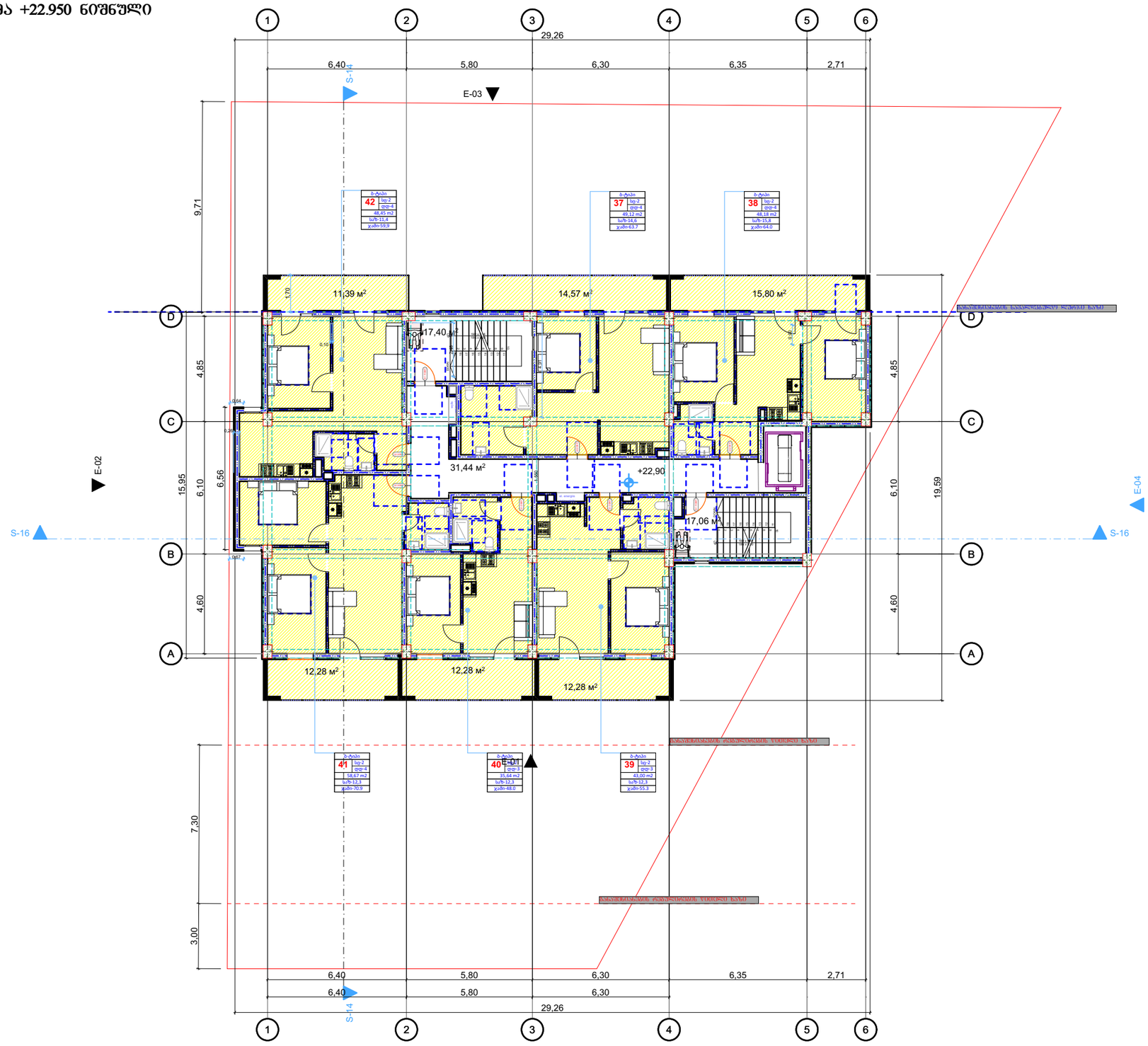

დაკვეთა №	ფორმატი A-3	პირობითი აღნიშვნები	დამკვეთი: "შპს ჰაუსბაუ ქონსთრაქშენ" ს/ნ 01019060546	პროექტის სახელწოდება: მრავალბინიანი საცხოვრებელი სახლი			პროექტის სტატუსი	ბეჭმები
არქიტექტურული ნაწილი			მისამართი: ქალაქი თბილისი , სოფელი დიღომი, დავარის ქუჩა N 4 ს/კ 01.72.14.035.183	არქიტექტორი			მაშტაბი: 1:200	ნახაზი: +22.950 ნიშნული
შ ე ნ ი შ ვ ნ ე ბ ი: ყოთელი ხაზი იხილეთ ბენ-ბეჭმაზე				შესასრულა			სტადია	ფურცელი	ფურცლები
				დირექტორი					

გეგმა +26.300 ნიშნული

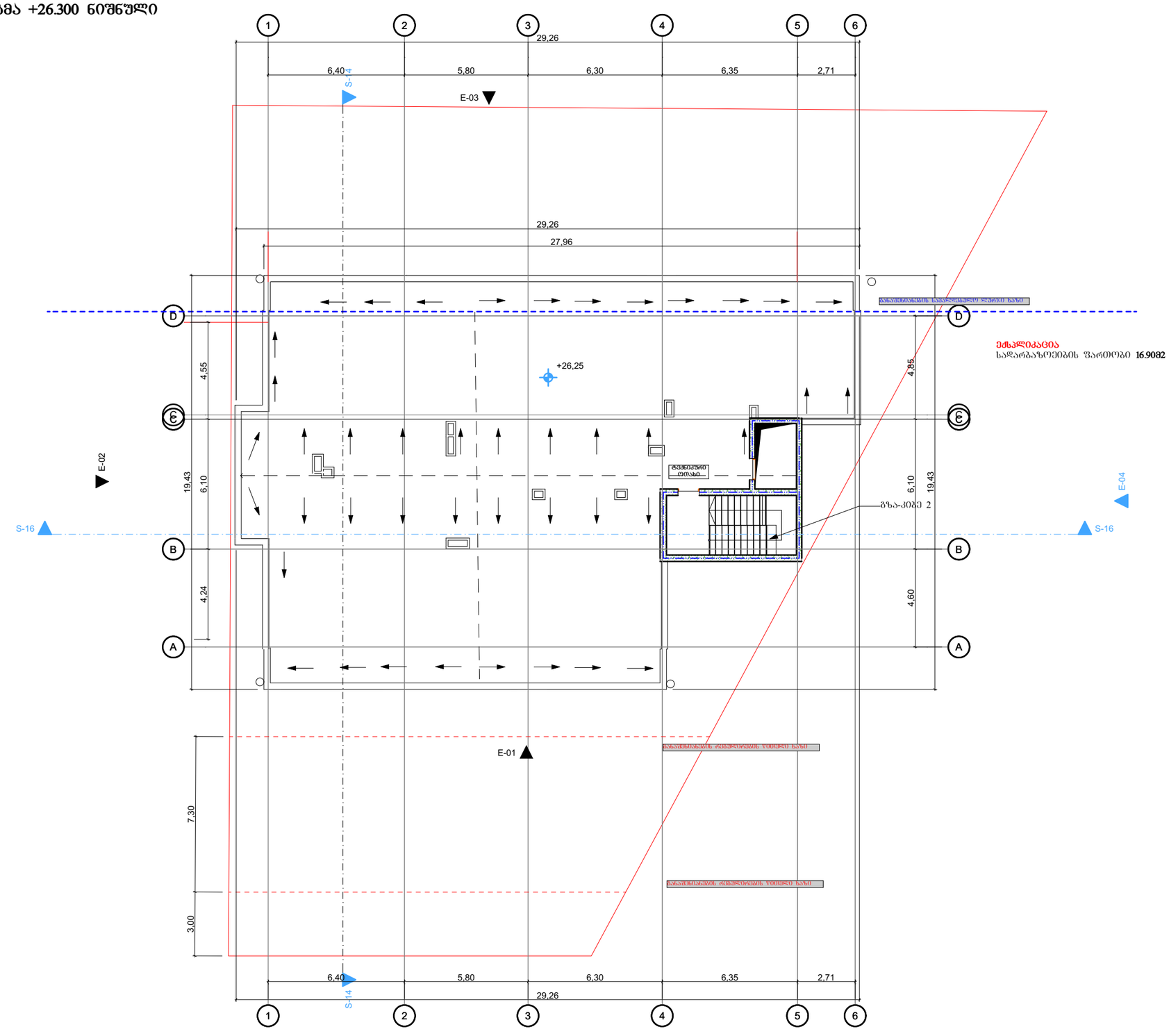

დაკვეთა №	ფორმატი A-3	პირობითი აღნიშვნები	დამკვეთი: "შპს ჰაუსბაუ ქონსთრაქშენ" ს/ნ 01019060546	პროექტის სახელწოდება: მრავალბინიანი საცხოვრებელი სახლი	პროექტის სტატუსი: გეგმები
არქიტექტურული ნაწილი			მისამართი: ქალაქი თბილისი , სოფელი დიღომი, დავარის ქუჩა N 4 ს/კ 01.72.14.035.183	არქიტექტორი / შესრულა / დირექტორი	მაშტაბი: 1:200 ნახაზი: +26.300 ნიშნული
შ ე ნ ი შ ვ ნ ე ბ ი: წითელი ხაზი იხილეთ გენ-გეგმაზე				სტადია / ფურცელი / ფურცლები	

ბეგმა +29.500 ნიშნული

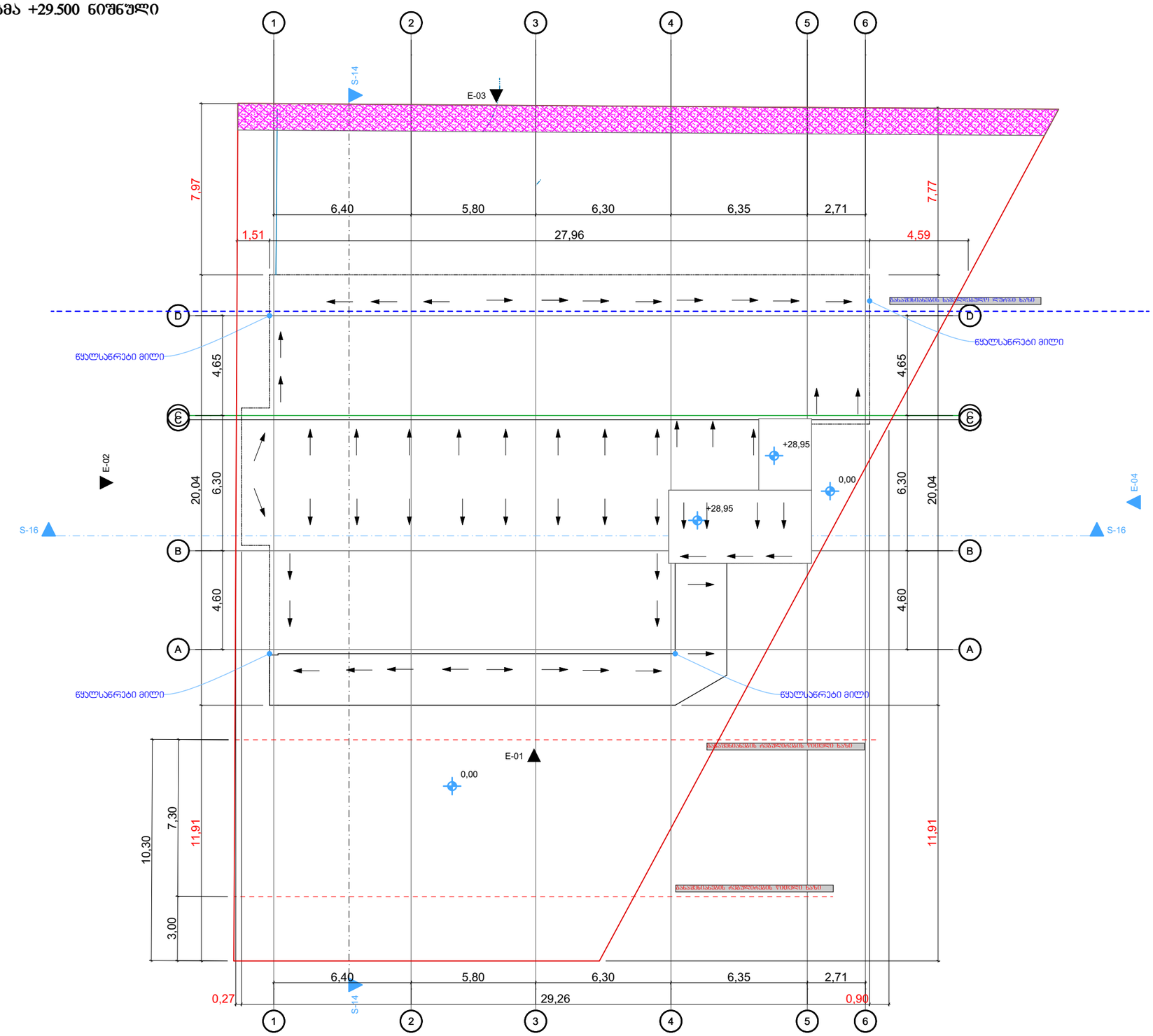

დაკვეთა №	ფორმატი A-3	პირობითი აღნიშვნები	დამკვეთი: "შპს ჰაუსბაუ ძრონსთრაჟშენ" ს/ნ 01019060546	პროექტის სახელწოდება: მრავალბინიანი საცხოვრებელი სახლი			პროექტის სტატუსი	ბეგმები
არქიტექტურული ნაწილი			მისამართი: ქალაქი თბილისი , სოფელი დიღომი, დავარის ჭუჩა N 4	არქიტექტორი			მაშტაბი: 1:200	ნახაზი: +29.500 ნიშნული
შ ე ნ ი შ ვ ნ ე ბ ი: წითელი ხაზი იხილეთ ბენ-ბეგმაზე			ს/კ 01.72.14.035.183	შესრულა			სტადია	ფურცელი	ფურცლები
				დირექტორი					

გეგმა 0.00 ნიშნული

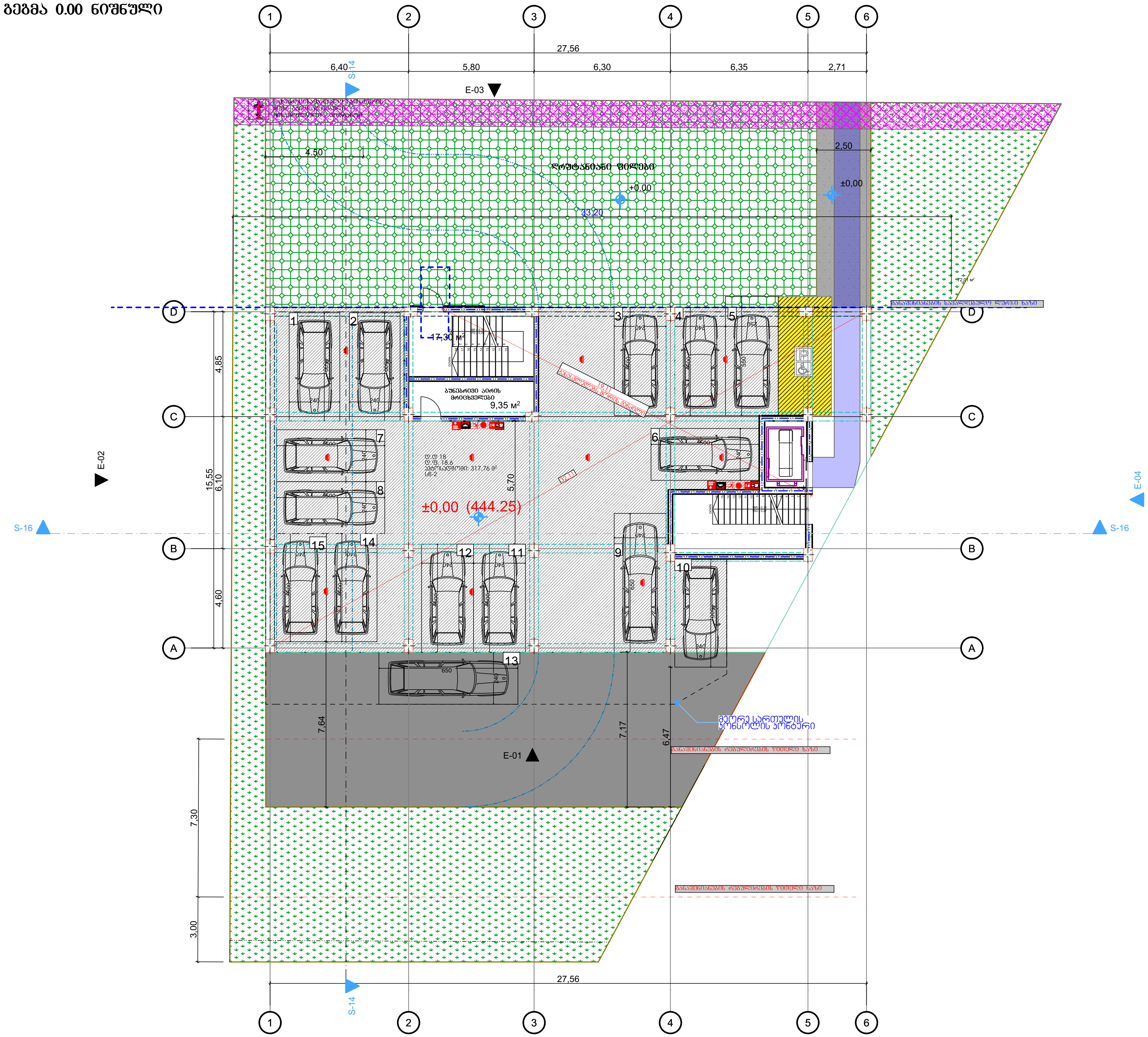

შშმ გასასვლელი	მიკროავტობუსის პარკინგთან მისაწვდომი გასასვლელის ნიშანი
სართულის აბრა	სართულის ამოსაცნობი ნიშანი
თავშესაფრის გამოყენების წესი	ნიშანი საგანგებო ვითარებაში ფართობის გამოყენების შესახებ
თავშესაფრის ფართობი	თავშესაფრის ფართობის ნიშანი
გასასვლელი ХIთ	გასასვლელის ნიშანი ბრაილით
EXIT	გასასვლელის ნიშანი მანათობელი
	კვამლის ავტომატური აღმომჩენი
	კვამლზე მორეაგირე მაუწყებელი
	ავტოსაშხეფი
	სახანძრო მილდგარის თავაკი
	ხელის ცეცხლმაქრი
	ხელით სამართავი სახანძრო განგაშის ღილაკი
	დამკავებელთა შეტყობინების სისტემა
	განგაშის განათება
	საავარიო განათება
	ორმხრივი კავშირის სისტემა
	სახანძრო ჰიდრანტი
	სახანძრო მანქანის მისაერთებელი
130.0 × 76.0	თავშესაფრის და სხვისი დახმარებით თავდაღწევის ფართობი

დაკვეთა №	ფორმატი A-3	პირობითი აღნიშვნები	დამკვეთი: "შპს ჰაუსბაუ კონსტრაქშენ" ს/ნ 01019060546	პროექტის სახელწოდება: მრავალბინიანი საცხოვრებელი სახლი	პროექტის სტატუსი	გეგმები
არქიტექტურული ნაწილი			მისამართი: ქალაქი თბილისი, სოფელი დიღომი, დავარის ქუჩა N 4; ს/კ 01.72.14.035.183	არქიტექტორი	მასშტაბი: 1:200	ნახაზი: ±0.00 ნიშნული
შ ე ნ ი შ ვ ნ ე ბ ი: წითელი ხაზი იხილეთ გენ-გეგმაზე				შეასრულა	სტადია	ფურცელი / ფურცლები
				დირექტორი		

გეგმა +2.800 ნიშნული

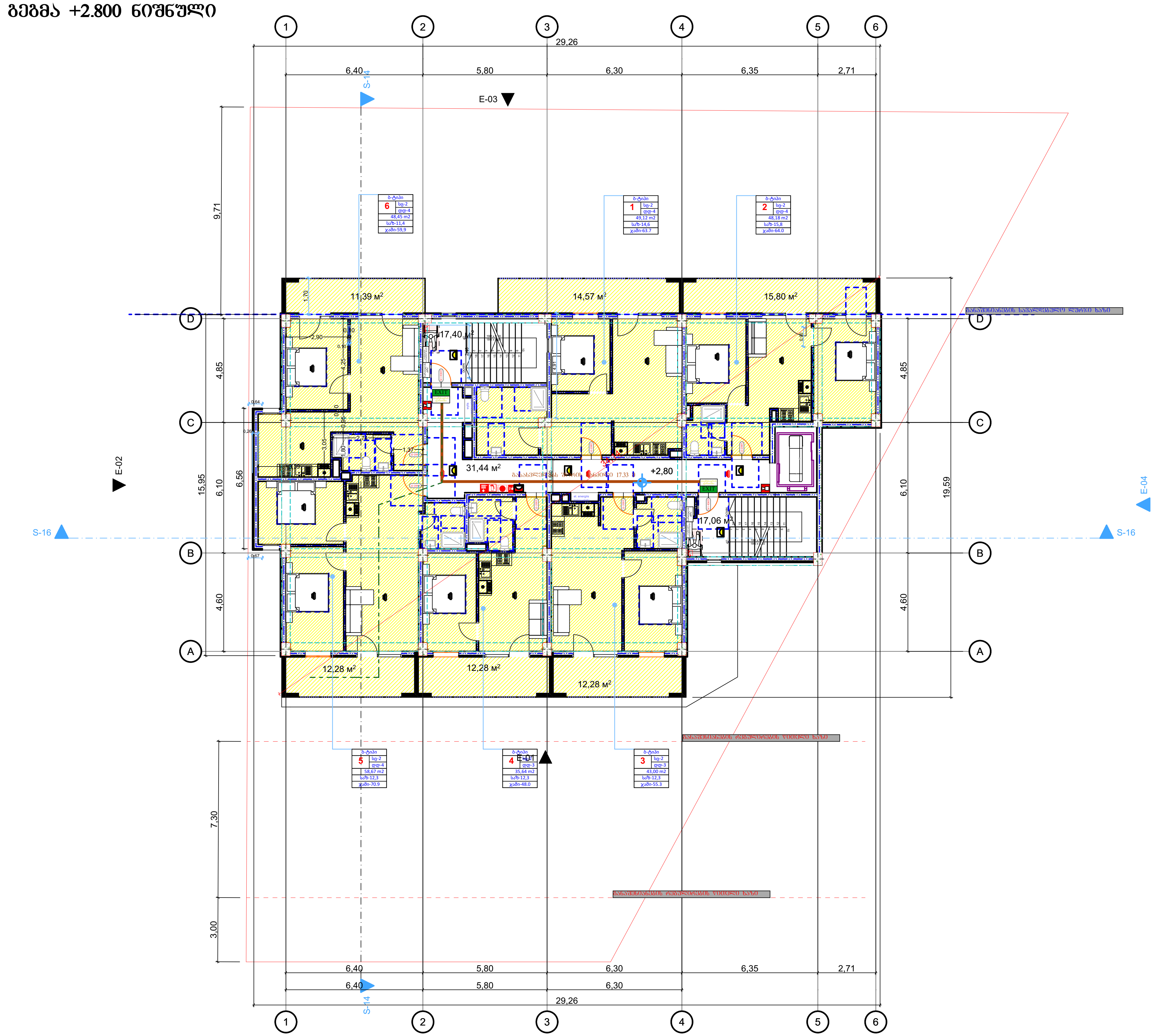

შშმ გასასვლელი	მიკროავტობუსის პარკინგთან მისაწვდომი გასასვლელის ნიშანი
სართულის აბრა	სართულის ამოსაცნობი ნიშანი
თავშესაფრის გამოყენების წესი	ნიშანი საგანგებო ვითარებაში ფართობის გამოყენების შესახებ
თავშესაფრის ფართობი	თავშესაფრის ფართობის ნიშანი
გასასვლელი XIთ	გასასვლელის ნიშანი ბრაილით
EXIT	გასასვლელის ნიშანი მანათობელი
	კვამლის ავტომატური აღმომჩენი
	კვამლზე მორეაგირე მაუწყებელი
	ავტოსაშხეფი
	სახანძრო მილდგარის თავაკი
	ხელის ცეცხლმაქრი
	ხელით სამართავი სახანძრო განგაშის ღილაკი
	დამკავებელთა შეტყობინების სისტემა
	განგაშის განათება
	საავარიო განათება
	ორმხრივი კავშირის სისტემა
	სახანძრო ჰიდრანტი
	სახანძრო მანქანის მისაერთებელი
130.0 × 76.0	თავშესაფრის და სხვისი დახმარებით თავდაღწევის ფართობი

დაკვეთა №	ფორმატი A-3	პირობითი აღნიშვნები	დამკვეთი: "შპს ჰაუსბაუ ქონსთრაქშენ" პ/ნ 01019060546
არქიტექტურული ნაწილი			მისამართი: ქალაქი თბილისი, სოფელი დიღომი, დავარის ქუჩა N 4 ს/კ 01.72.14.035.183
შ ე ნ ი შ ვ ნ ე ბ ი: წითელი ხაზი იხილეთ გენ-გეგმაზე			

პროექტის სახელწოდება:			პროექტის სტატუსი	გეგმები
			მასშტაბი:	ნახაზი: +2.800 ნიშნული
არქიტექტორი			1:200	
შეასრულა			სტადია	ფურცელი / ფურცლები
დირექტორი				

გეგმა +6.200 ნიშნული

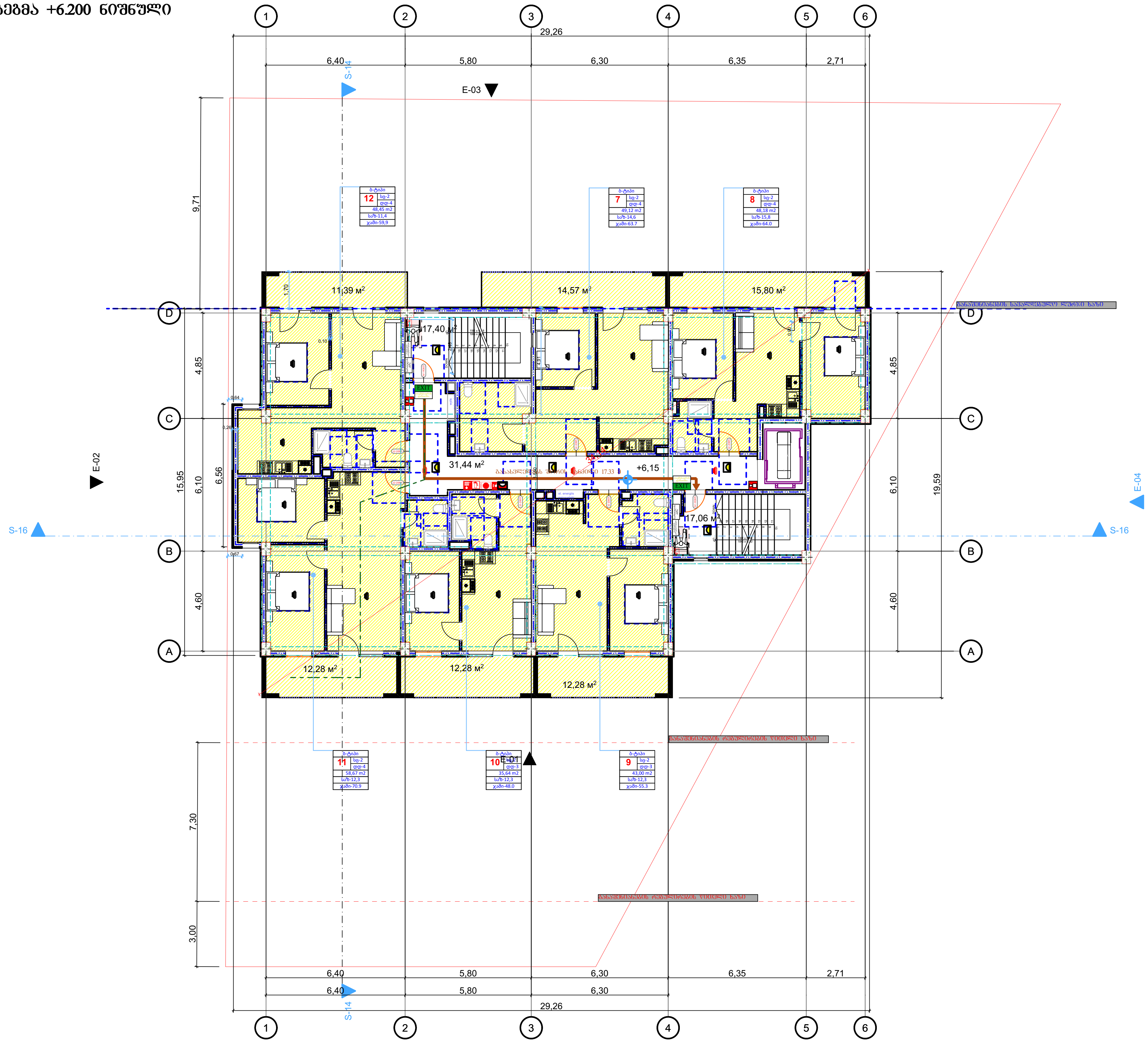

Legend

შშმ გასასვლელი	მიკროავტობუსის პარკინგთან მისაწვდომი გასასვლელის ნიშანი
სართულის აბრა	სართულის ამოსაცნობი ნიშანი
თავშესაფრის გამოყენების წესი	ნიშანი საგანგებო ვითარებაში ფართობის გამოყენების შესახებ
თავშესაფრის ფართობი	თავშესაფრის ფართობის ნიშანი
გასასვლელი XIT	გასასვლელის ნიშანი ბრაილით
EXIT	გასასვლელის ნიშანი მანათობელი
	კვამლის ავტომატური აღმომჩენი
	კვამლზე მორეაგირე მაუწყებელი
	ავტოსაშხეფი
	სახანძრო მილდგარის თავაკი
	ხელის ცეცხლმაქრი
	ხელით სამართავი სახანძრო განგაშის ღილაკი
	დამკავებელთა შეტყობინების სისტემა
	განგაშის განათება
	საავარიო განათება
	ორმხრივი კავშირის სისტემა
	სახანძრო ჰიდრანტი
	სახანძრო მანქანის მისაერთებელი
130.0 × 76.0	თავშესაფრის და სხვისი დახმარებით თავდაღწევის ფართობი

დაკვეთა №	ფორმატი A-3	პირობითი აღნიშვნები	დამკვეთი: "შპს ჰაუსბაუ კონსტრაქშენ" ს/ნ 01019060546	პროექტის სახელწოდება: მრავალბინიანი საცხოვრებელი სახლი	პროექტის სტატუსი: გეგმები
არქიტექტურული ნაწილი			მისამართი: ქალაქი თბილისი , სოფელი დიღომი, დავარის ქუჩა N 4 ს/კ 01.72.14.035.183	არქიტექტორი	მასშტაბი: 1:200
შ ე ნ ი შ ვ ნ ე ბ ი: წითელი ხაზი იხილეთ გენ-გეგმაზე				შეასრულა	ნახაზი: +6.200 ნიშნული
				დირექტორი	სტადია / ფურცელი / ფურცლები

გეგმა +9.550 ნიშნული

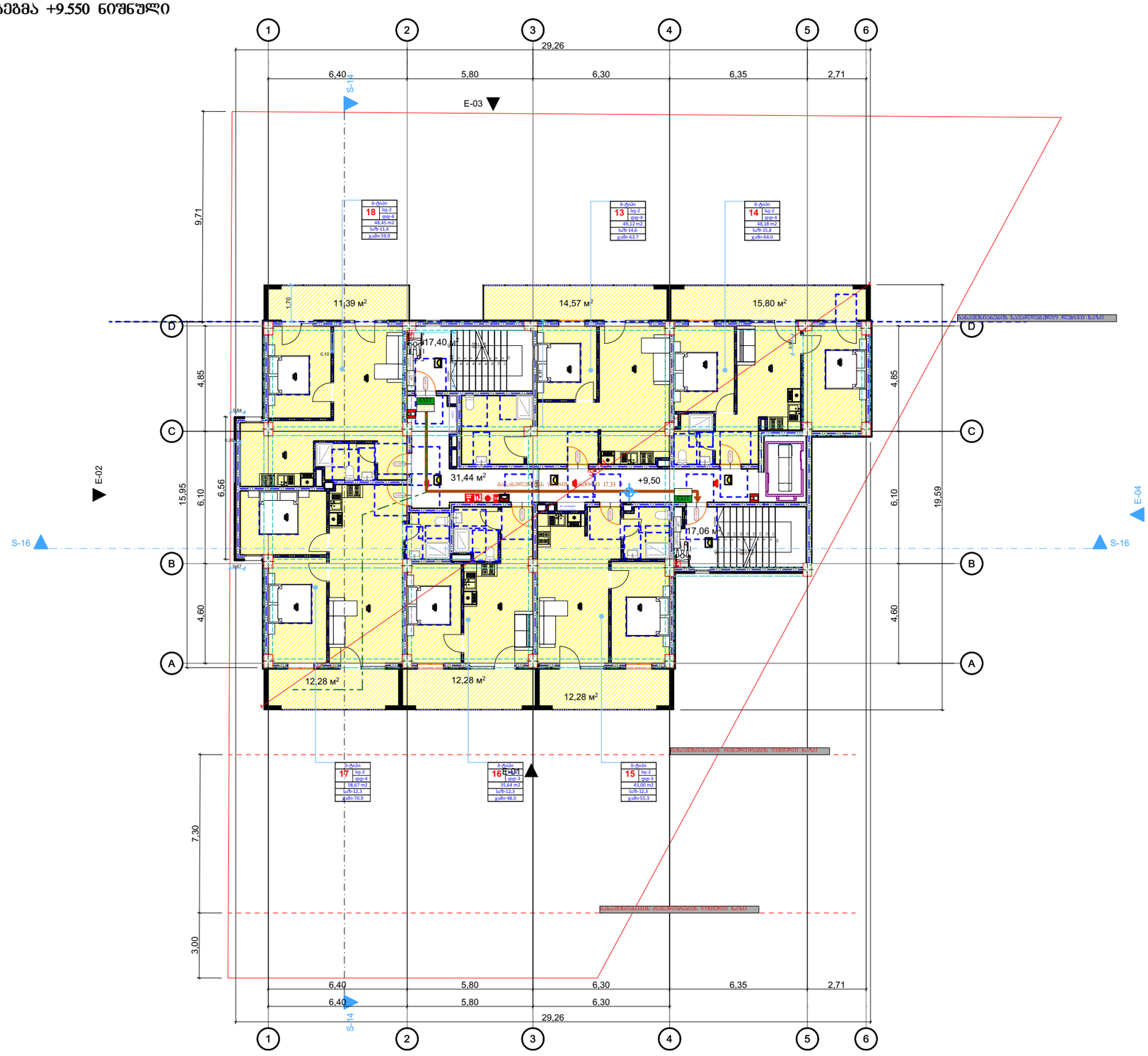
1
2
3
4
5
6
29,26
6,40
5,80
6,30
6,35
2,71
S-14
E-03
E-02
E-04
S-16
S-16
9,71
7,30
3,00
4,85
15,95
6,10
6,56
4,60
19,59
A
B
C
D
11,39 м²
14,57 м²
15,80 м²
17,40 м²
31,44 м²
17,06 м²
12,28 м²
12,28 м²
12,28 м²
+9,50
1.70
0.64
0.67
0.90
0.70
0.90
0.70
0.90
0.70

გეგმა +12.900 ნიშნული

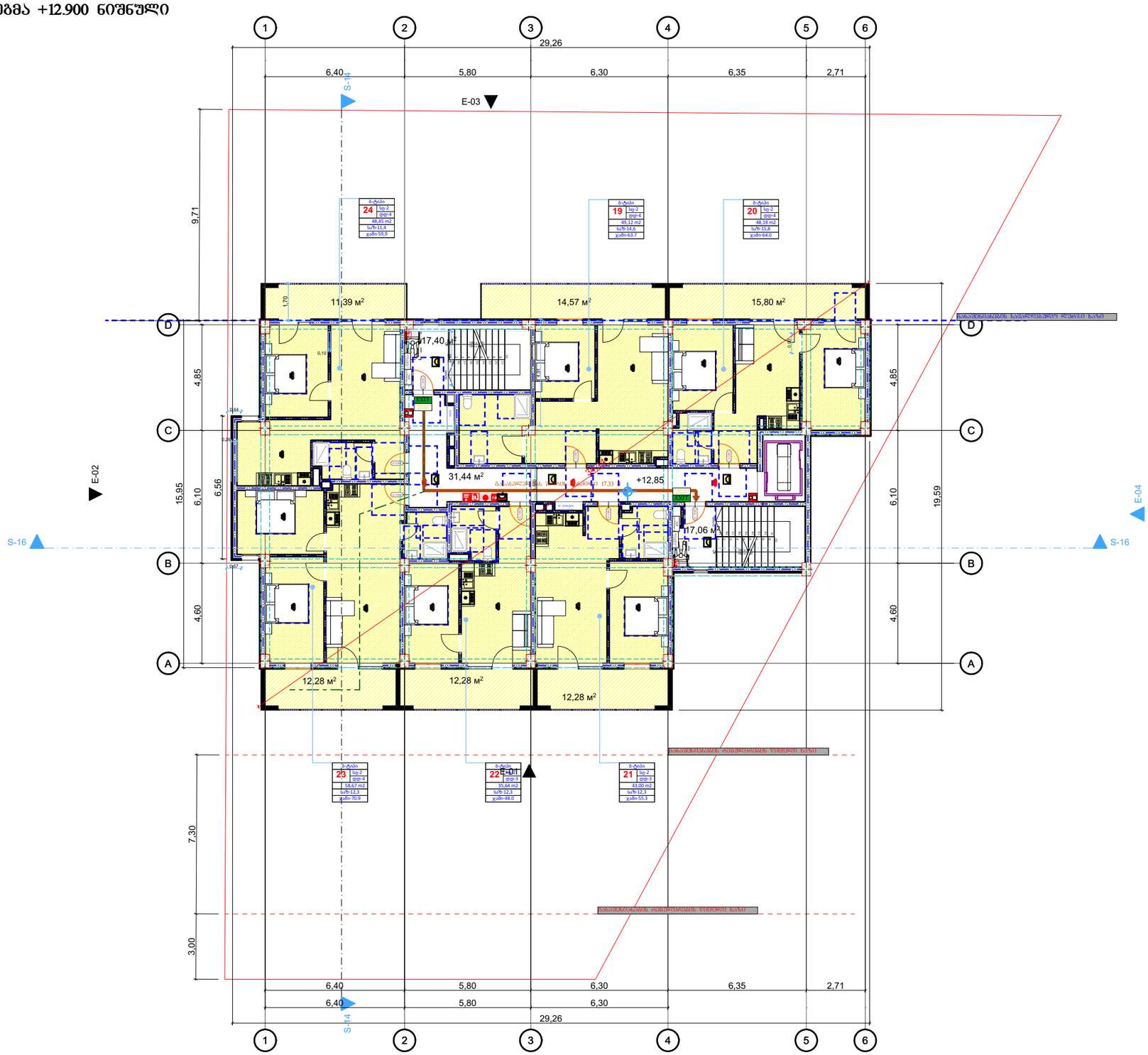

- მიჯაროვებობასის პარაინგმთან მისაბვდომი გასასვლელის ნიშანი
- სართულის აბოსაცნობი ნიშანი
- ნიშანი საგანგებო ვითარებაში ფართობის გამოყენების შესახებ
- თავშესაფრის ფართობის ნიშანი
- გასასვლელის ნიშანი ბრაილით
- გასასვლელის ნიშანი მანათობელი
- ჯვამლის ავტომატური აღმომჩენი
- ჯვამლზე მორეაგირე მაუწყებელი
- ავტოსაშხეფი
- სახანძრო მილდგარის თავაკი
- ხელის ცეცხლმაქრი
- ხელით სამართავი სახანძრო განგაშის ღილაკი
- დამაკავებელია შეტყობინების სისტემა
- განგაშის განათება
- საევარიო განათება
- ორმხრივი კავშირის სისტემა
- სახანძრო ჰიდრანტი
- სახანძრო მანქანის მისაერთებელი

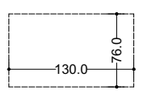

თავშესაფრის და სხვისი დახმარებით თავდაღწევის ზართობი

დაკვეთა №	ფორმატი A-3	პირობითი აღნიშვნები	დამკვეთი: "შპს ჰაუსბაუ ქონსთრაქშენ" ს/ნ 01019060546	პროექტის სახელწოდება: მრავალბინიანი საცხოვრებელი სახლი	პროექტის სტატუსი	გეგმები
არქიტექტურული ნაწილი			მისამართი: ქალაქი თბილისი , სოფელი დიღომი, დავარის ქუჩა N 4 ს/კ 01.72.14.035.183	არქიტექტორი	მაშტაბი: 1:200	ნახაზი: +12.900 ნიშნული
შ ე ნ ი შ ვ ნ ე ბ ი: წითელი ხაზი იხილეთ გენ-გეგმაზე				შესრულა	სტადია	შურცელი / შურცლები
				დირექტორი		

გეგმა +16.250 ნიშნული

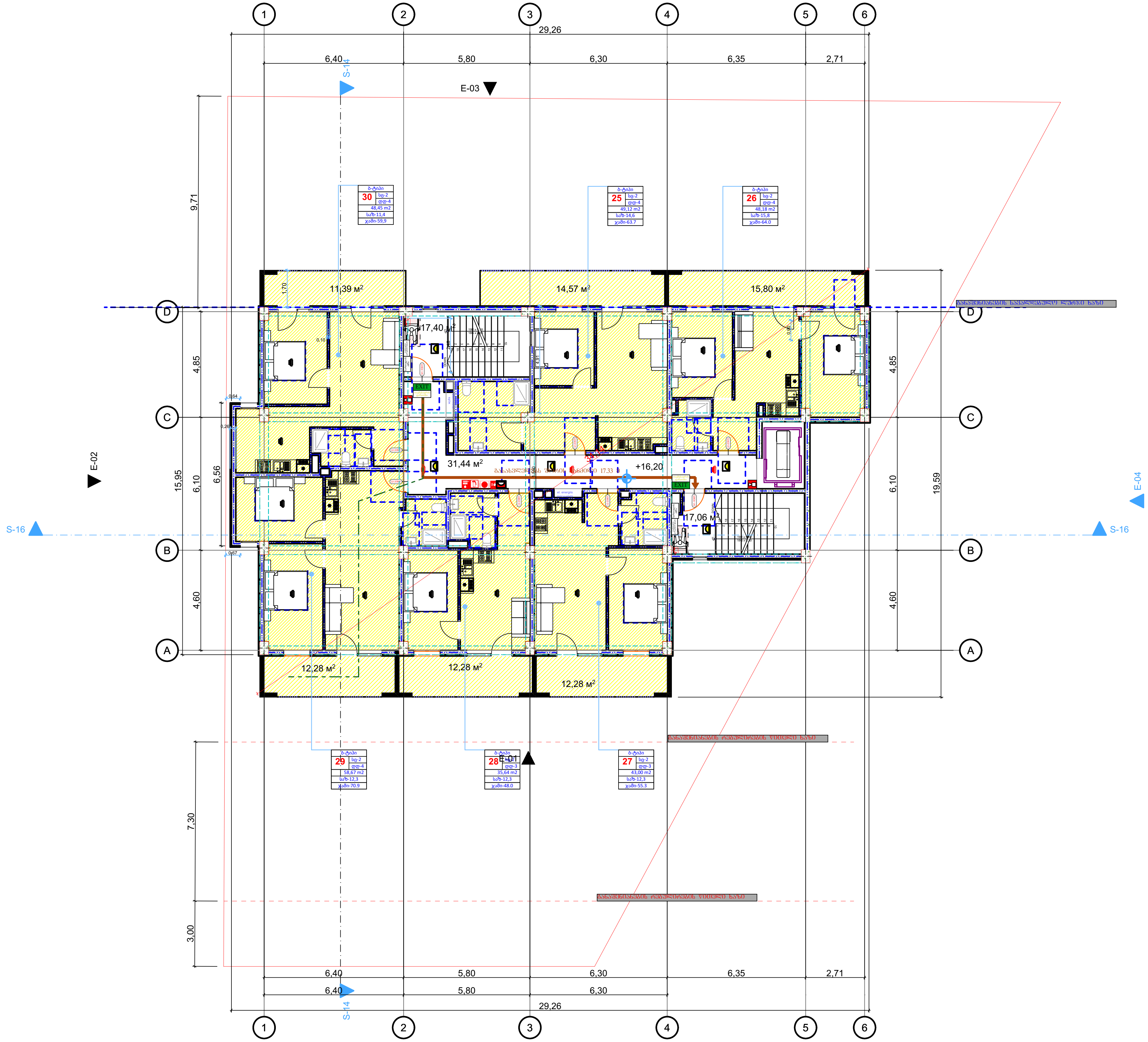

შშმ გასასვლელი	მიკროავტობუსის პარკინგთან მისაწვდომი გასასვლელის ნიშანი
სართულის აბრა	სართულის ამოსაცნობი ნიშანი
თავშესაფრის გამოყენების წესი	ნიშანი საგანგებო ვითარებაში ფართობის გამოყენების შესახებ
თავშესაფრის ფართობი	თავშესაფრის ფართობის ნიშანი
გასასვლელი XIთ	გასასვლელის ნიშანი ბრაილით
EXIT	გასასვლელის ნიშანი მანათობელი
	კვამლის ავტომატური აღმომჩენი
	კვამლზე მორეაგირე მაუწყებელი
	ავტოსაშხეფი
	სახანძრო მილდგარის თავაკი
	ხელის ცეცხლმაქრი
	ხელით სამართავი სახანძრო განგაშის ღილაკი
	დამკავებელთა შეტყობინების სისტემა
	განგაშის განათება
	საავარიო განათება
	ორმხრივი კავშირის სისტემა
	სახანძრო ჰიდრანტი
	სახანძრო მანქანის მისაერთებელი
130.0 / 76.0	თავშესაფრის და სხვისი დახმარებით თავდაღწევის ფართობი

დაკვეთა №	ფორმატი A-3	პირობითი აღნიშვნები	დამკვეთი: "შპს ჰაუსბაუ ქონსთრაქშენ" პ/ნ 01019060546	პროექტის სახელწოდება: მრავალბინიანი საცხოვრებელი სახლი	პროექტის სტატუსი
არქიტექტურული ნაწილი					გეგმები
შ ე ნ ი შ ვ ნ ე ბ ი: წითელი ხაზი იხილეთ გენ-გეგმაზე			მისამართი: ქალაქი თბილისი , სოფელი დიღომი, დავარის ქუჩა N 4 ს/კ 01.72.14.035.183	არქიტექტორი	მასშტაბი: 1:200
				შეასრულა	ნახაზი: +16.250 ნიშნული
				დირექტორი	სტადია / ფურცელი / ფურცლები

გეგმა +19.600 ნიშნული

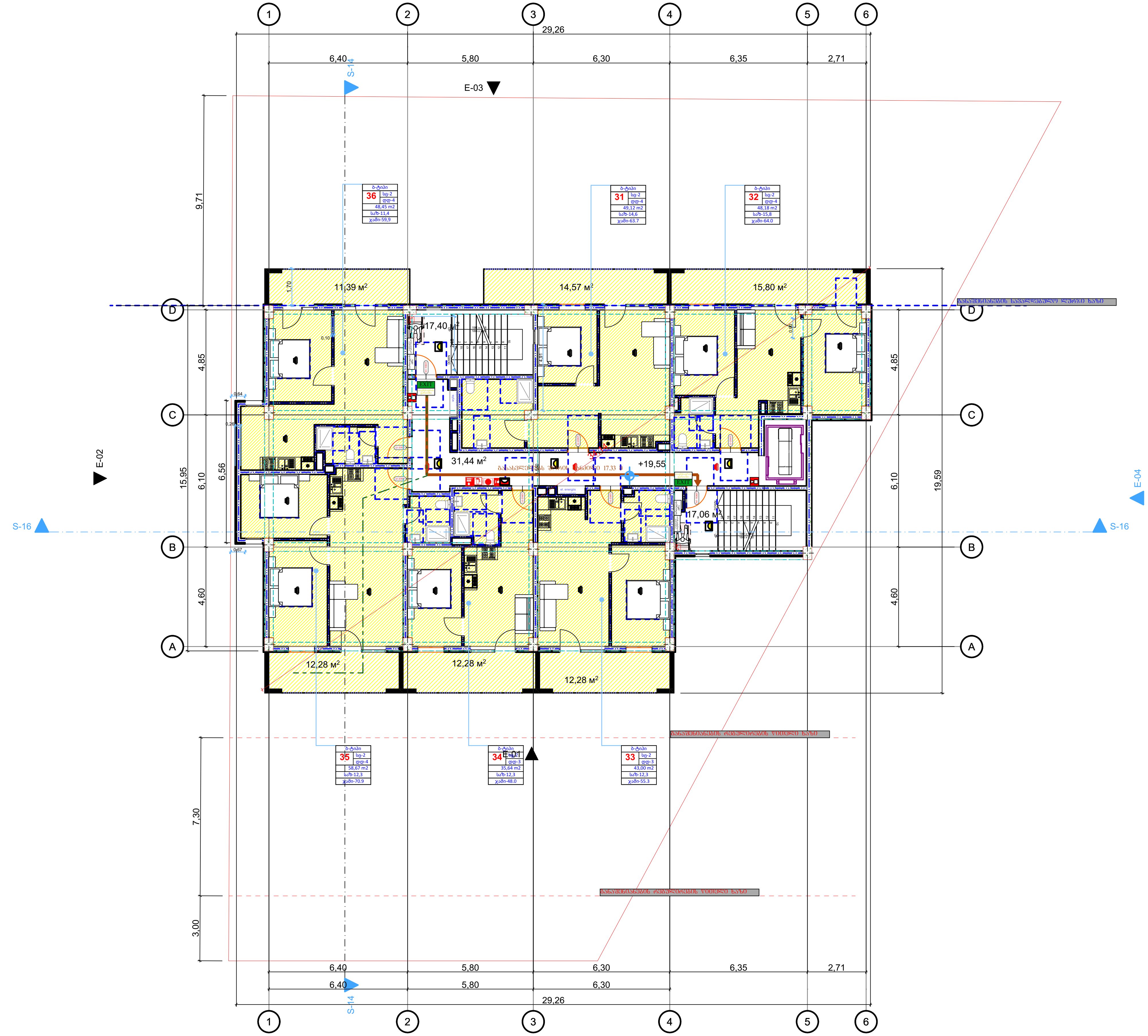

შშმ გასასვლელი	მიკროავტობუსის პარკინგთან მისაწვდომი გასასვლელის ნიშანი
სართულის აბრა	სართულის ამოსაცნობი ნიშანი
თავშესაფრის გამოყენების წესი	ნიშანი საგანგებო ვითარებაში ფართობის გამოყენების შესახებ
თავშესაფრის ფართობი	თავშესაფრის ფართობის ნიშანი
გასასვლელი XIთ	გასასვლელის ნიშანი ბრაილით
EXIT	გასასვლელის ნიშანი მანათობელი
	კვამლის ავტომატური აღმომჩენი
	კვამლზე მორეაგირე მაუწყებელი
	ავტოსაშხეფი
	სახანძრო მილდგარის თავაკი
	ხელის ცეცხლმაქრი
	ხელით სამართავი სახანძრო განგაშის ღილაკი
	დამკავებელთა შეტყობინების სისტემა
	განგაშის განათება
	საავარიო განათება
	ორმხრივი კავშირის სისტემა
	სახანძრო ჰიდრანტი
	სახანძრო მანქანის მისაერთებელი
130.0 × 76.0	თავშესაფრის და სხვისი დახმარებით თავდაღწევის ფართობი

დაკვეთა №	ფორმატი A-3	პირობითი აღნიშვნები	დამკვეთი: "შპს ჰაუსბაუ ქონსთრაქშენ" პ/ნ 01019060546	პროექტის სახელწოდება: მრავალბინიანი საცხოვრებელი სახლი	პროექტის სტატუსი
არქიტექტურული ნაწილი					გეგმები
შენიშვნები: წითელი ხაზი იხილეთ გენ-გეგმაზე			მისამართი: ქალაქი თბილისი , სოფელი დიღომი, დავარის ქუჩა N 4 ს/კ 01.72.14.035.183		მასშტაბი: 1:200
					ნახაზი: +19.600 ნიშნული
				არქიტექტორი	
				შეასრულა	სტადია / ფურცელი / ფურცლები
				დირექტორი	

გეგმა +22.950 ნიშნული

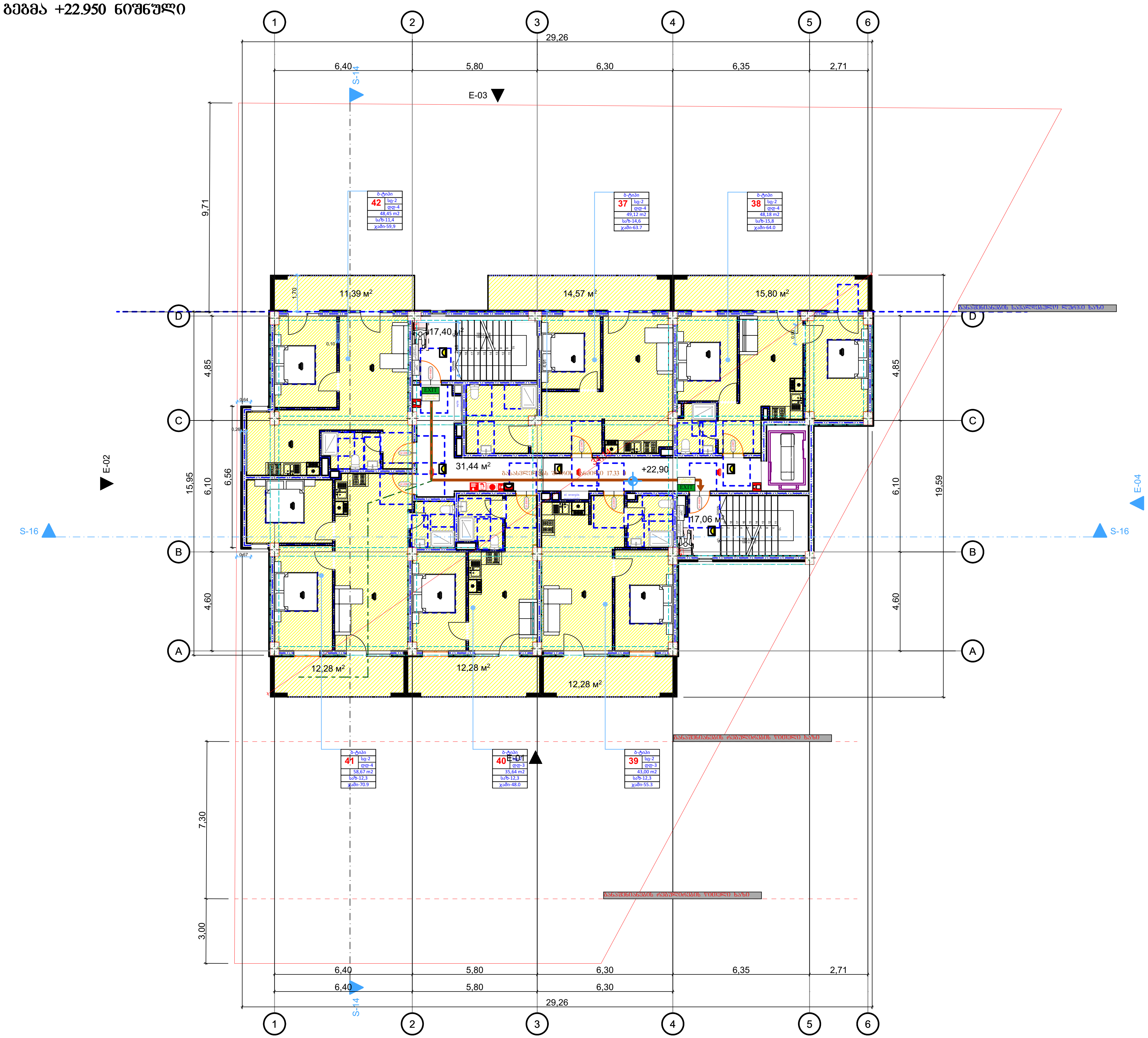

მიკროავტობუსის პარკინგთან მისაწვდომი გასასვლელის ნიშანი

სართულის ამოსაცნობი ნიშანი

ნიშანი საგანგებო ვითარებაში ფართობის გამოყენების შესახებ

თავშესაფრის ფართობის ნიშანი

გასასვლელის ნიშანი ბრაილით

EXIT — გასასვლელის ნიშანი მანათობელი

კვამლის ავტომატური აღმომჩენი

კვამლზე მორეაგირე მაუწყებელი

ავტოსაშხეფი

სახანძრო მილდგარის თავაკი

ხელის ცეცხლმაქრი

ხელით სამართავი სახანძრო განგაშის ღილაკი

დამაკავებელთა შეტყობინების სისტემა

განგაშის განათება

საავარიო განათება

ორმხრივი კავშირის სისტემა

სახანძრო ჰიდრანტი

სახანძრო მანქანის მისაერთებელი

130.0 × 76.0 — თავშესაფრის და სხვისი დახმარებით თავდაღწევის ფართობი

დაკვეთა №	ფორმატი A-3	პირობითი აღნიშვნები	დამკვეთი: "შპს ჰაუსბაუ კონსტრაქშენ" პ/ნ 01019060546	პროექტის სახელწოდება: მრავალბინიანი საცხოვრებელი სახლი	პროექტის სტატუსი	გეგმები
არქიტექტურული ნაწილი					მასშტაბი: 1:200	ნახაზი: +22.950 ნიშნული
შენიშვნები: წითელი ხაზი იხილეთ გენ-გეგმაზე			მისამართი: ქალაქი თბილისი , სოფელი დიღომი, დავარის ქუჩა N 4; ს/კ 01.72.14.035.183	არქიტექტორი	სტადია	ფურცელი / ფურცლები
				შეასრულა		
				დირექტორი		

გეგმა +26.300 ნიშნული

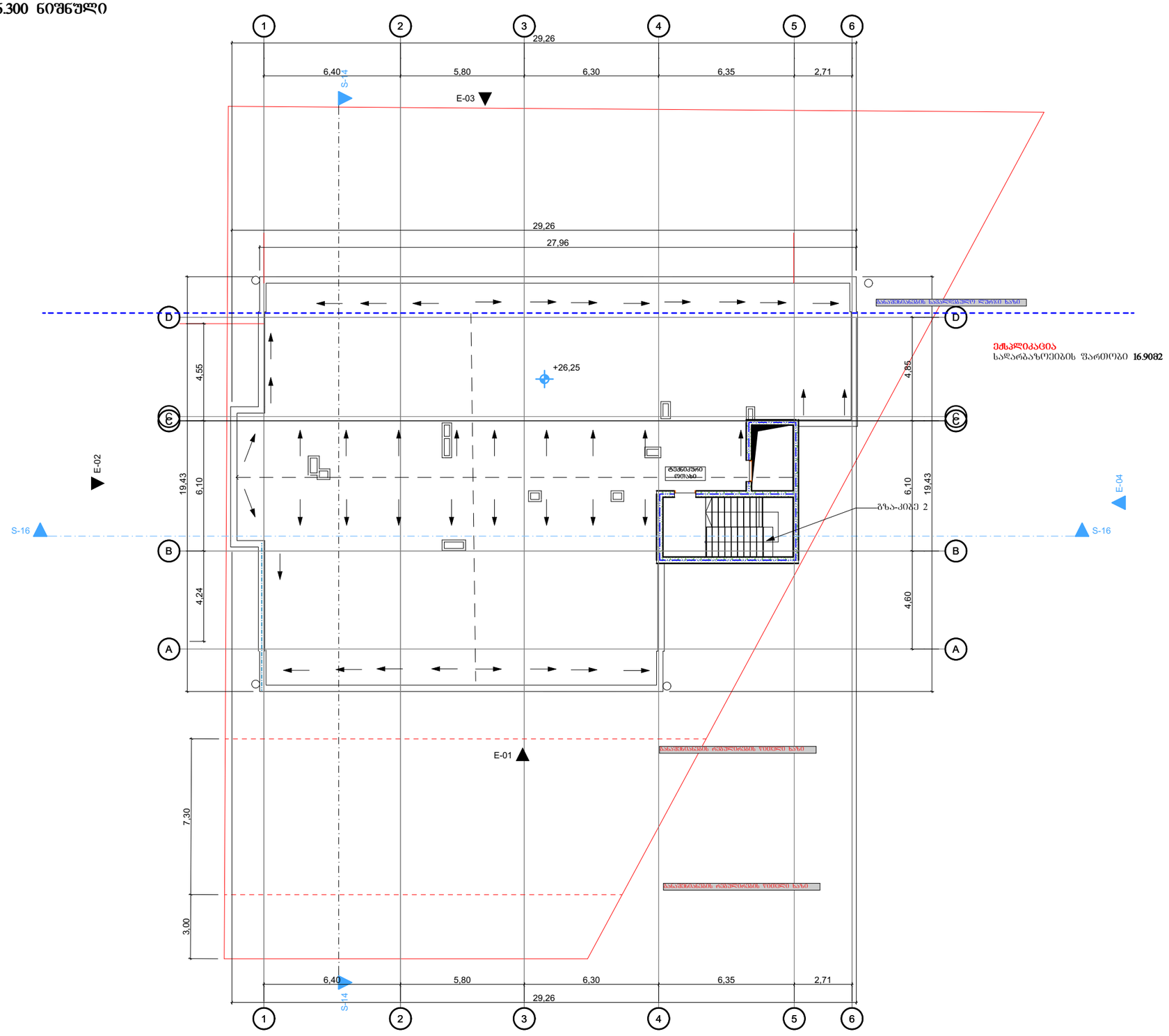
1
2
3
4
5
6
29,26
6,40
5,80
6,30
6,35
2,71
S-14
E-03
29,26
27,96
D
Є
B
A
+26,25
E-02
E-04
S-16
S-16
4,55
19,43
6,10
4,24
4,85
6,10
19,43
4,60
ᲔᲥᲡᲞᲚᲘᲙᲐᲪᲘᲐ
ᲡᲐᲓᲐᲠᲑᲐᲖᲝᲕᲔᲑᲘᲡ ᲤᲐᲠᲗᲝᲑᲘ 16.9082
ᲒᲐᲜᲐᲗᲔᲑᲘᲡᲛᲔᲑᲔᲚᲘ ᲡᲐᲪᲮᲝᲕᲠᲔᲑᲚᲘᲡ ᲓᲐᲜᲔᲡᲔᲑᲣᲚᲘ ᲓᲐᲜᲘᲡ ᲜᲘᲨᲜᲘᲡᲛᲐᲜᲘ

გეგმა ±0.00 ნიშნული

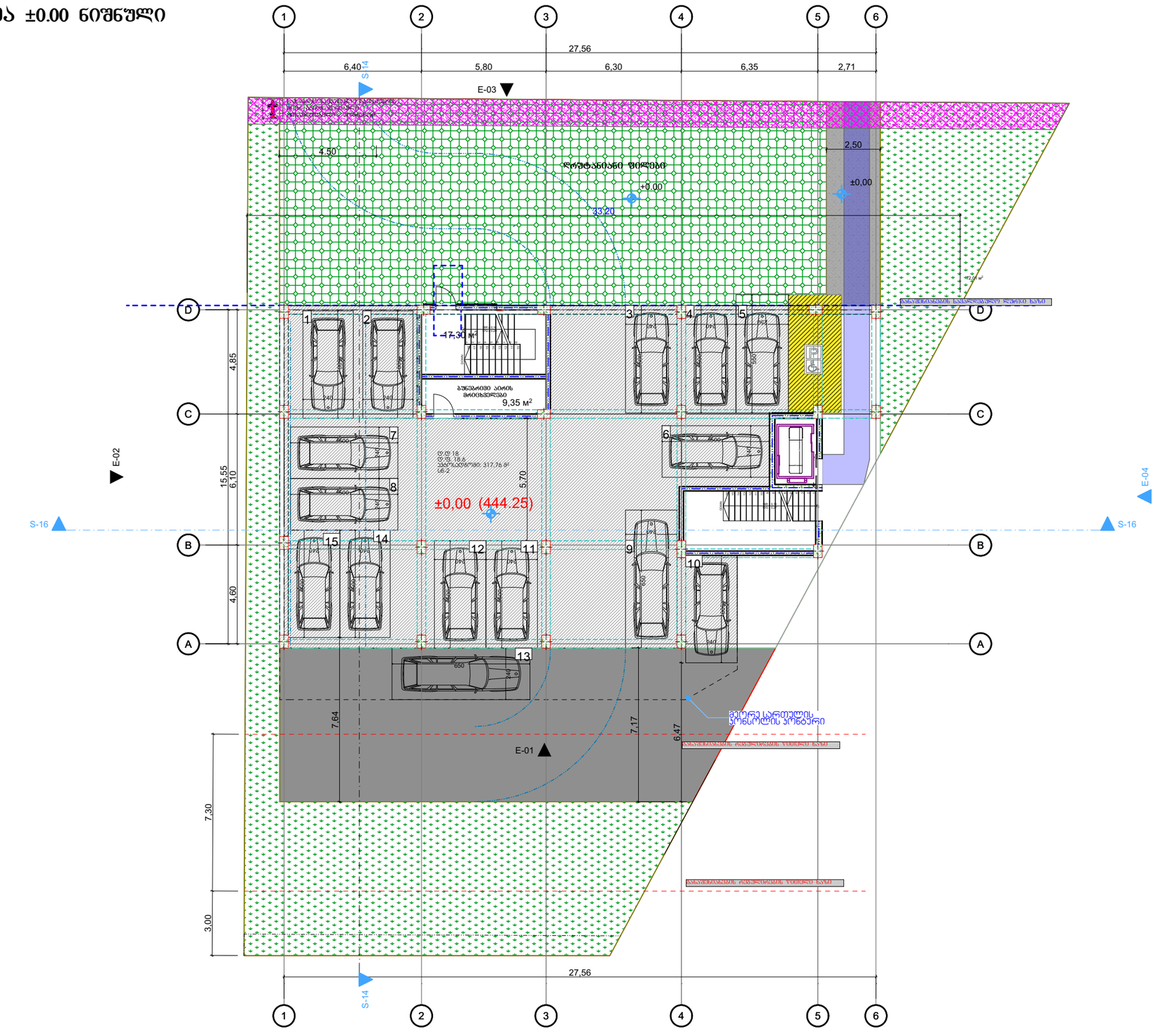

პირობითი ნიშნები

მისაწვდომი სივრცე

მოსახერხებელი სივრცეები

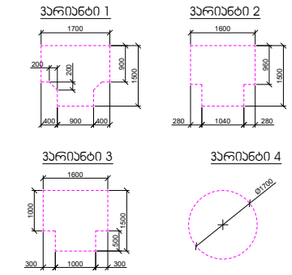

კარის წინ თავისუფალი სივრცე

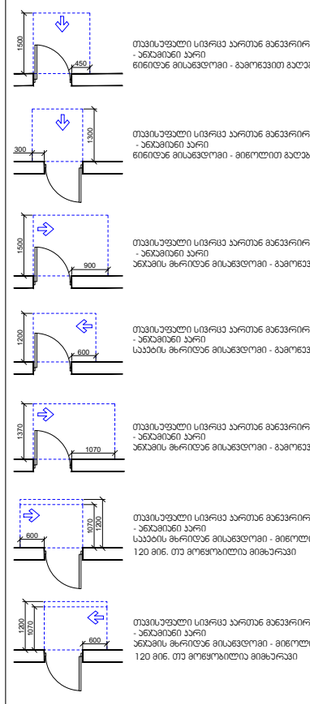

შენიშვნები:

1. იატაკის ზედაპირები მოეწყობა ისე, რომ იქნება მდგრადი, მყარი და არასრიალა.

დაკვეთა №	ფორმატი A-3	პირობითი აღნიშვნები	დამკვეთი: "შპს ჰაუსბაუ ქრონთრაქშენ" ს/ნ 01019060546	პროექტის სახელწოდება: მრავალბინიანი საცხოვრებელი სახლი		პროექტის სტატუსი	გეგმები
არქიტექტურული ნაწილი			მისამართი: ქალაქი თბილისი , სოფელი დიღომი, დავარის ქუჩა N 4 ს/კ 01.72.14.035.183	არქიტექტორი		მაშტაბი: 1:200	ნახაზი: ±0.00 ნიშნული
შ ე ნ ი შ ვ ნ ე ბ ი: წითელი ხაზი იხილეთ გენ-გეგმაზე				შესრულა		სტადია / ფურცელი / ფურცლები	
				დირექტორი			

გეგმა +2.800 ნიშნული

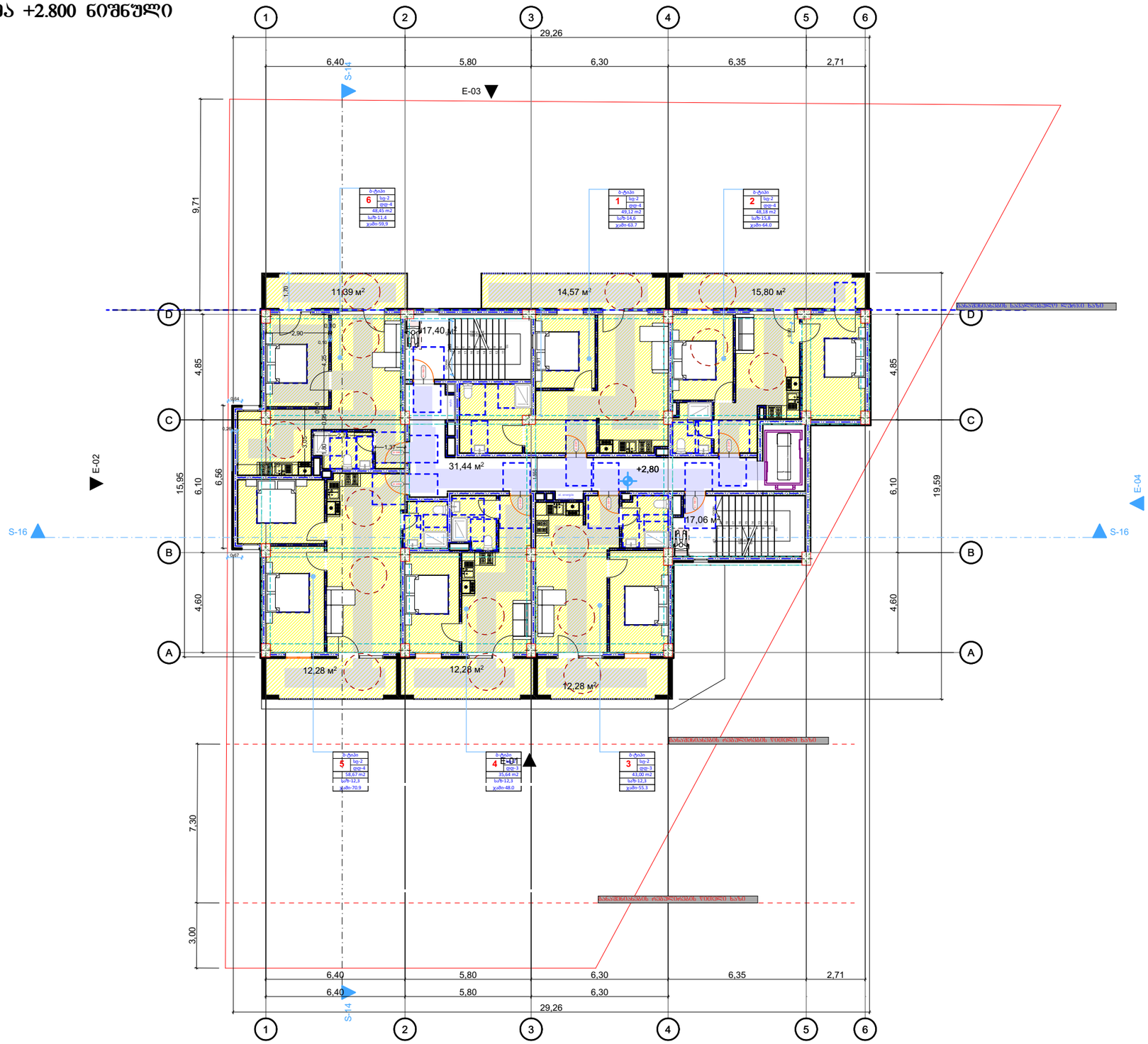

პირობითი ნიშნები

მისაბჯდომი სვლაგეზი

მოსატრიალებელი სივრცეები

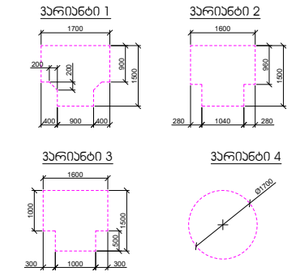

კარის წინ თავისუფალი სივრცე

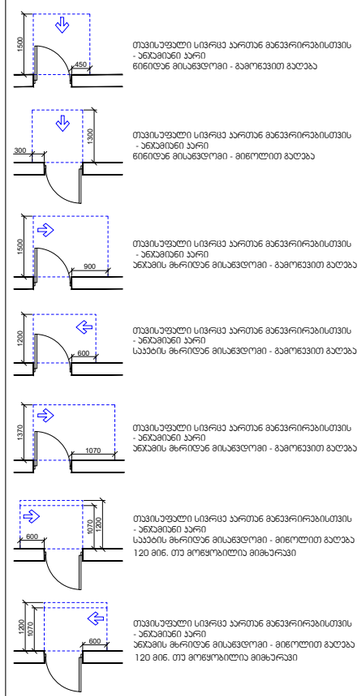

შენიშვნები:

1. იატაკის ზედაპირები მოეწყოს ისე, რომ იქნება მდგრადი, მყარი და არასრიალა.

დაკვეთა №	ფორმატი A-3	პირობითი აღნიშვნები	დამკვეთი: "შპს ჰაუსბაუ ძონსთრაქშენ" ს/ნ 01019060546	პროექტის სახელწოდება: მრავალბინიანი საცხოვრებელი სახლი			პროექტის სტატუსი	გეგმები
არქიტექტურული ნაწილი			მისამართი: ქალაქი თბილისი , სოფელი დიღომი, დავარის ქუჩა N 4 ს/კ 01.72.14.035.183	არქიტექტორი			მაშტაბი: 1:200	ნახაზი: +2.800 ნიშნული
შ ე ნ ი შ ვ ნ ე ბ ი: წითელი ხაზი იხილეთ გენ-გეგმაზე				შესასრულა			სტადია	ფურცელი / ფურცლები
				დირექტორი				

გეგმა +6.200 ნიშნული



პირობითი ნიშნები

მისაწვდომი სვლაგეზი

მოსატრიალებელი სივრცეები

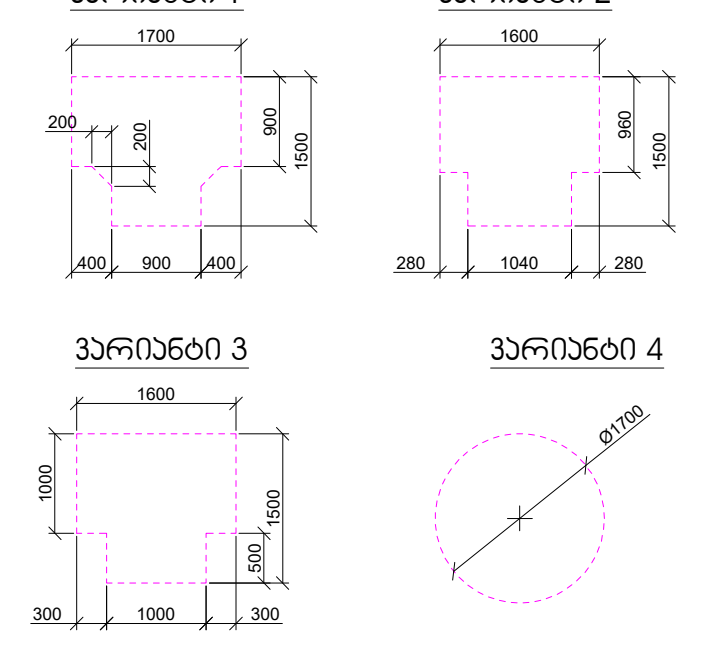

კარის წინ თავისუფალი სივრცე

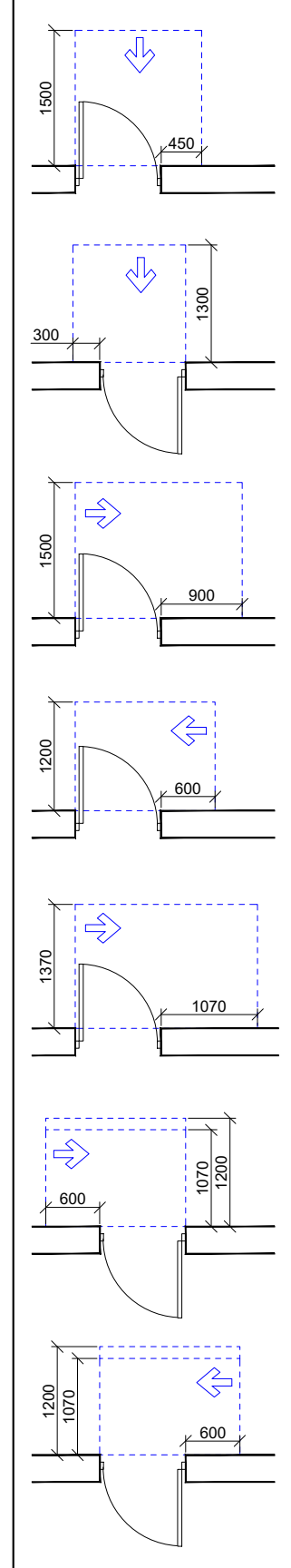

თავისუფალი სივრცე კართან მანევრირებისთვის
- ანჯამიანი კარი
წინიდან მისაწვდომი - გამოწევით გაღება

თავისუფალი სივრცე კართან მანევრირებისთვის
- ანჯამიანი კარი
წინიდან მისაწვდომი - მიწოლით გაღება

თავისუფალი სივრცე კართან მანევრირებისთვის
- ანჯამიანი კარი
ანჯამის მხრიდან მისაწვდომი - გამოწევით გაღება

თავისუფალი სივრცე კართან მანევრირებისთვის
- ანჯამიანი კარი
საკეტის მხრიდან მისაწვდომი - გამოწევით გაღება

თავისუფალი სივრცე კართან მანევრირებისთვის
- ანჯამიანი კარი
ანჯამის მხრიდან მისაწვდომი - გამოწევით გაღება

თავისუფალი სივრცე კართან მანევრირებისთვის
- ანჯამიანი კარი
საკეტის მხრიდან მისაწვდომი - მიწოლით გაღება
120 მინ. თუ მოწყობილია მიმხურავი

თავისუფალი სივრცე კართან მანევრირებისთვის
- ანჯამიანი კარი
ანჯამის მხრიდან მისაწვდომი - მიწოლით გაღება
120 მინ. თუ მოწყობილია მიმხურავი

შენიშვნები:

1. იატაკის ზედაპირები მოეწყობა ისე, რომ იქნება მდგრადი, მყარი და არასრიალა.

დაკვეთა №	ფორმატი A-3	პირობითი აღნიშვნები	დამკვეთი: "შპს ჰაუსბაუ კონსტრაქშენ" პ/ნ 01019060546	პროექტის სახელწოდება: მრავალბინიანი საცხოვრებელი სახლი		პროექტის სტატუსი	გეგმები
არქიტექტურული ნაწილი						მასშტაბი: 1:200	ნახაზი: +6.200 ნიშნული
შენიშვნები: წითელი ხაზი იხილეთ გენ-გეგმაზე			მისამართი: ქალაქი თბილისი, სოფელი დიღომი, დავარის ქუჩა N 4 ს/კ 01.72.14.035.183	არქიტექტორი			
				შეასრულა		სტადია	ფურცელი / ფურცლები
				დირექტორი			

ფურცლის № **A-3**	ფურცლის დასახელება **პირველი სართულის არქიტექტურული გეგმა**	პროექტის დასახელება და მისამართი: **ვილა +9.550 ნაკვეთი 6036, ქ. ბათუმი**

ავტორი:
შპს „ვაზი არქიტექტ ტრადე"
ს/კ 010190605446

თანაავტორი:
ქალაქი ბათუმი , ხიმშიაშვილის ფერდობი, ჭავჭავაძის ქუჩა N 4
ს/კ 01.72.14.035.183

პროექტის ეტაპი: პროექტირების ეტაპი

პროექტირების ეტაპი					
შესრულების თარიღი					
ლიცენზიის ტიპი					
ლიცენზიის №:					

მასშტაბი: 1:200

ნახაზის №: A-3

ნახაზის დასახელება: პირველი სართულის არქიტექტურული გეგმა

ნახაზის ტიპი: ნახაზის ტიპი

ნახაზის ფორმატი: A3

ნახაზის მასშტაბი: 1:200

ნახაზის ავტორი: ავტორის სახელი, გვარი

ნახაზის ვერსია: 1.0

ნახაზის თარიღი: 03.03.2026

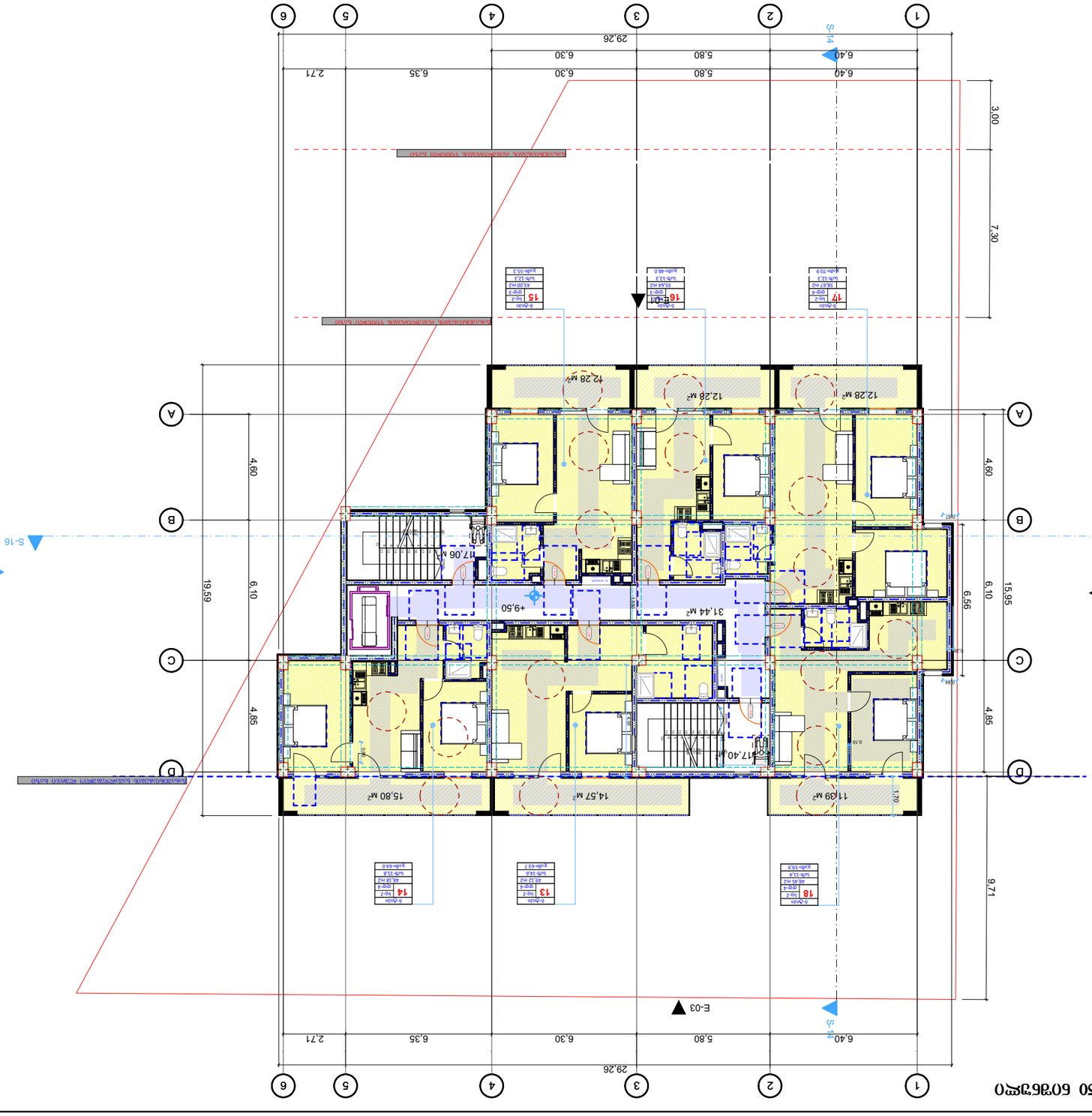

ნახაზის ტიპები

შენიშვნები:

1. ნახაზის ზომები მოცემულია მილიმეტრებში, თუ სხვა არ არის მითითებული.

გეგმა +12.900 ნიშნული

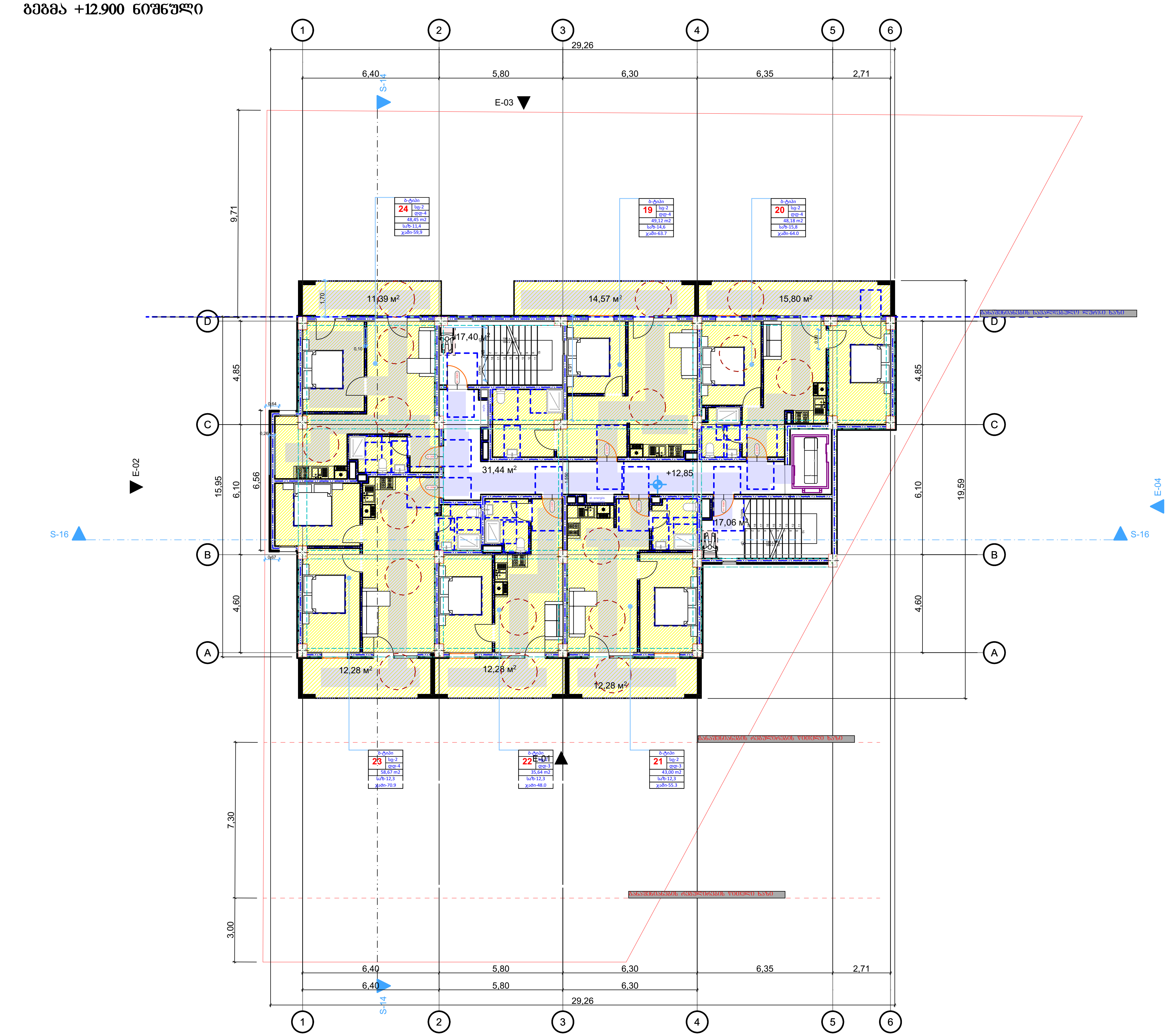

პირობითი ნიშნები

მისაწვდომი სვლაგეზი

მოსატრიალებელი სივრცეები

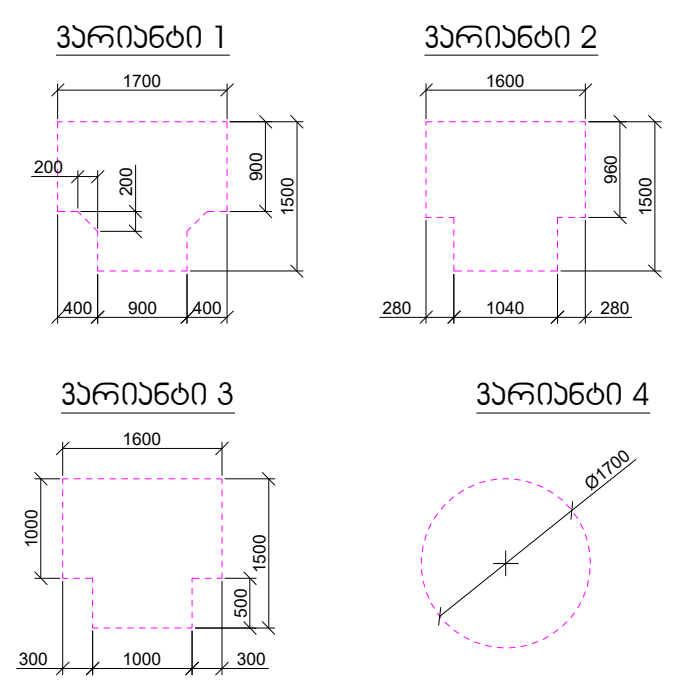

კარის წინ თავისუფალი სივრცე

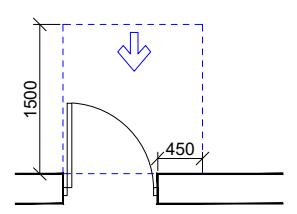

თავისუფალი სივრცე კართან მანევრირებისთვის
- ანჯამიანი კარი
წინიდან მისაწვდომი - გამოწევით გაღება

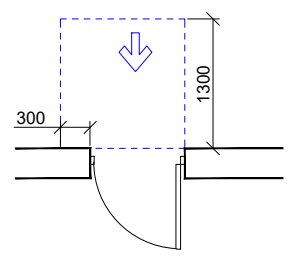

თავისუფალი სივრცე კართან მანევრირებისთვის
- ანჯამიანი კარი
წინიდან მისაწვდომი - მიწოლით გაღება

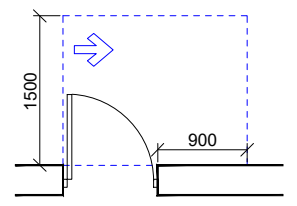

თავისუფალი სივრცე კართან მანევრირებისთვის
- ანჯამიანი კარი
ანჯამის მხრიდან მისაწვდომი - გამოწევით გაღება

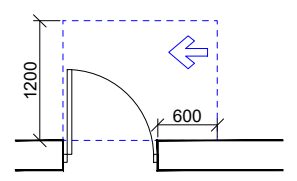

თავისუფალი სივრცე კართან მანევრირებისთვის
- ანჯამიანი კარი
საკეტის მხრიდან მისაწვდომი - გამოწევით გაღება

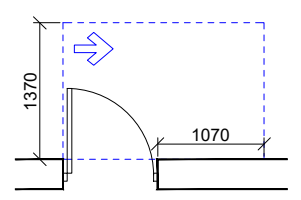

თავისუფალი სივრცე კართან მანევრირებისთვის
- ანჯამიანი კარი
ანჯამის მხრიდან მისაწვდომი - გამოწევით გაღება

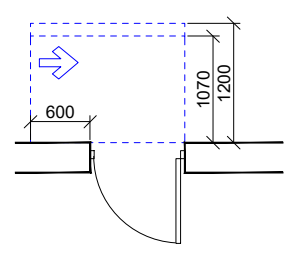

თავისუფალი სივრცე კართან მანევრირებისთვის
- ანჯამიანი კარი
საკეტის მხრიდან მისაწვდომი - მიწოლით გაღება
120 მინ. თუ მოწყობილია მიმხურავი

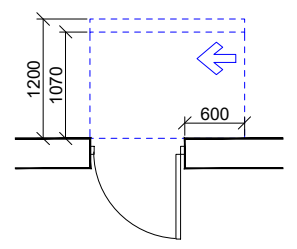

თავისუფალი სივრცე კართან მანევრირებისთვის
- ანჯამიანი კარი
ანჯამის მხრიდან მისაწვდომი - მიწოლით გაღება
120 მინ. თუ მოწყობილია მიმხურავი

შენიშვნები:

1. იატაკის ზედაპირები მოეწყობა ისე, რომ იქნება მდგრადი, მყარი და არასრიალა.

დაკვეთა №	ფორმატი	პირობითი აღნიშვნები	დამკვეთი:	პროექტის სახელწოდება:	პროექტის სტატუსი	გეგმები
	A-3		"შპს ჰაუსბაუ ქონსთრაქშენ"	მრავალბინიანი საცხოვრებელი სახლი	მაშტაბი:	ნახაზი:
არქიტექტურული ნაწილი			პ/ნ 01019060546		1:200	+12.900 ნიშნული
შ ე ნ ი შ ვ ნ ე ბ ი:			მისამართი:	არქიტექტორი	სტადია	ფურცელი / ფურცლები
წითელი ხაზი იხილეთ გენ-გეგმაზე			ქალაქი თბილისი , სოფელი დიღომი, დავარის ქუჩა N 4	შეასრულა		
			ს/კ 01.72.14.035.183	დირექტორი		

გეგმა +16.250 ნიშნული

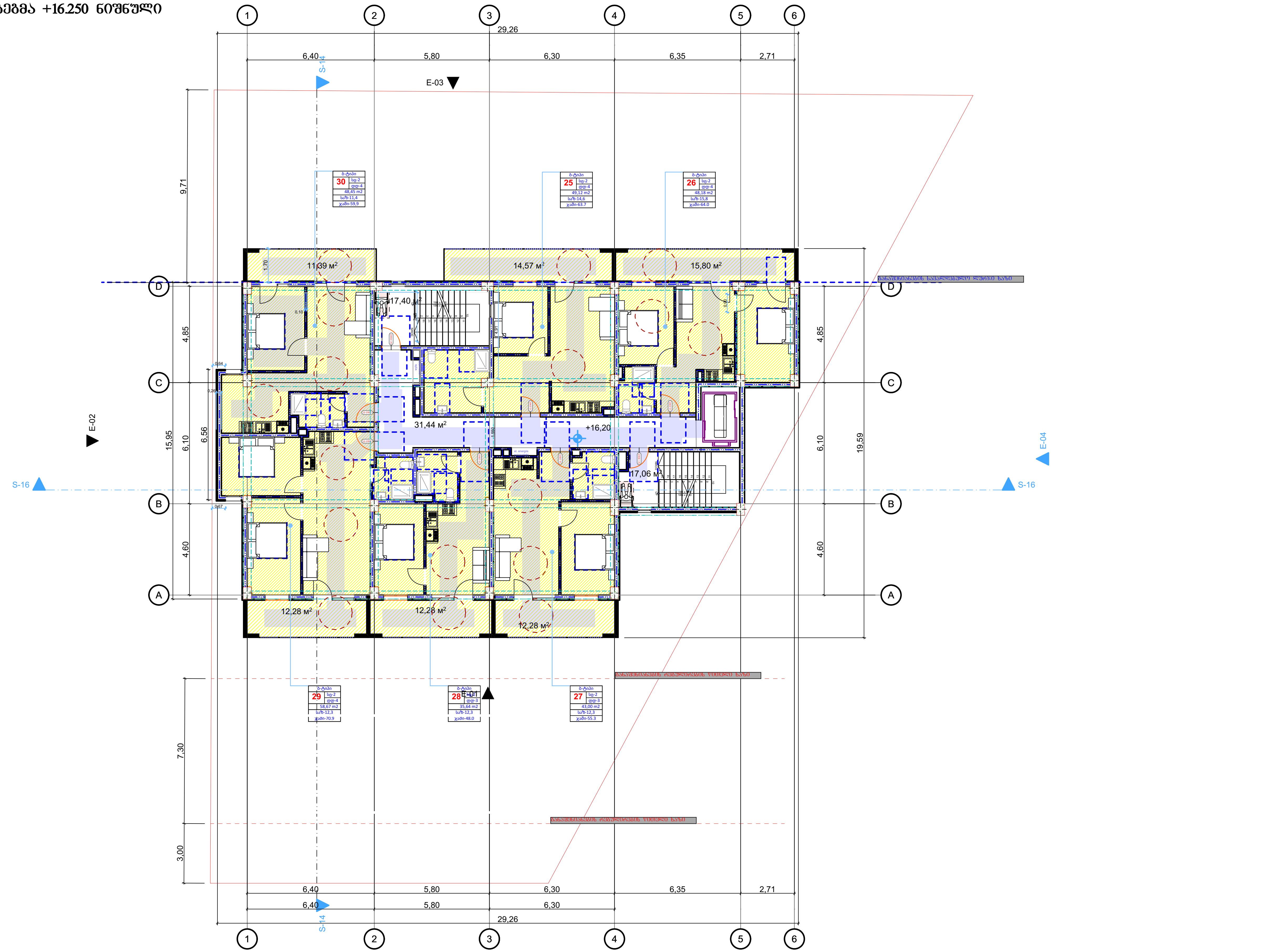

პირობითი ნიშნები

მისაწვდომი სვლები

მოსატრიალებელი სივრცეები

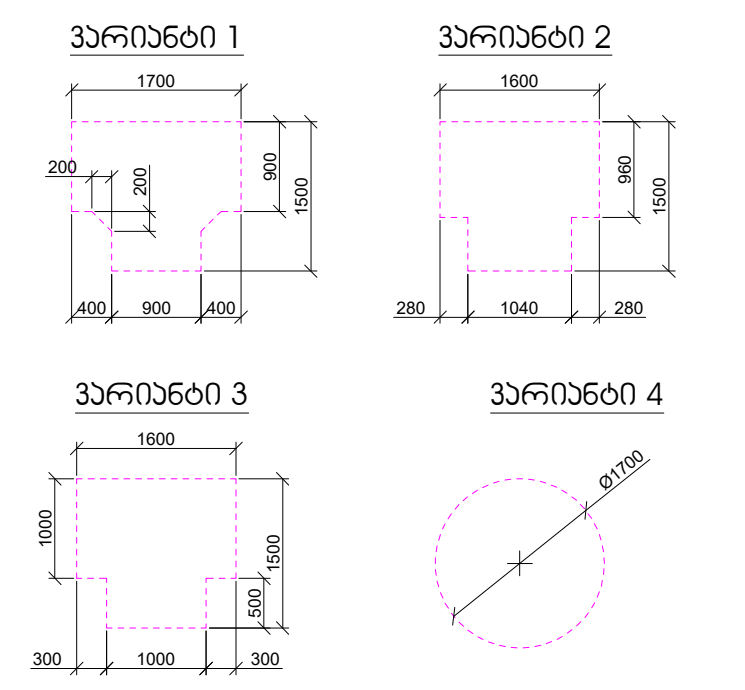

კარის წინ თავისუფალი სივრცე

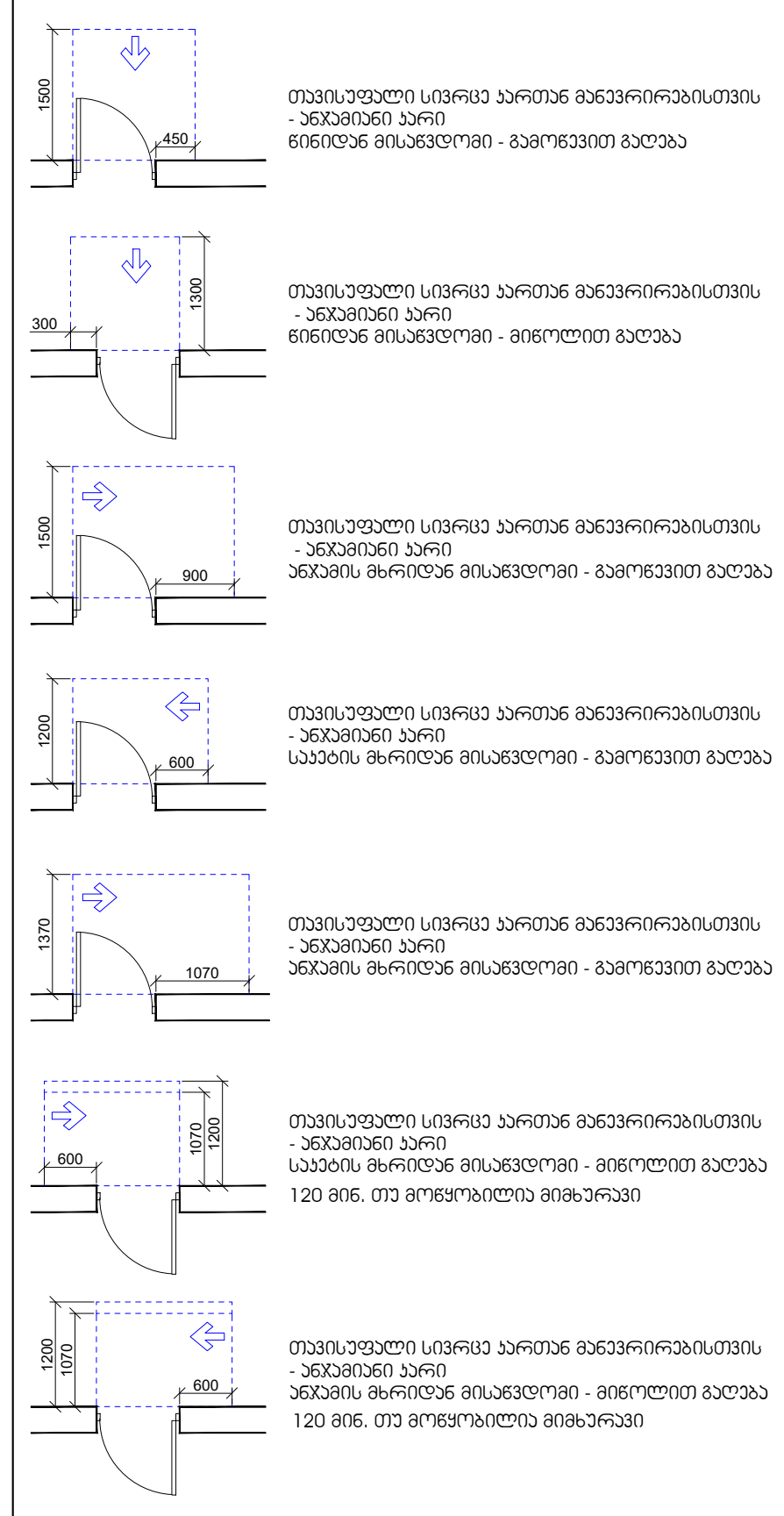

შენიშვნები:

1. იატაკის ზედაპირები მოეწყობა ისე, რომ იქნება მდგრადი, მყარი და არასრიალა.

დაკვეთა №	ფორმატი A-3	პირობითი აღნიშვნები	დამკვეთი: "შპს ჰაუსბაუ კონსტრაქშენ" ს/ნ 01019060546	პროექტის სახელწოდება: მრავალბინიანი საცხოვრებელი სახლი	პროექტის სტატუსი: გეგმები
არქიტექტურული ნაწილი			მისამართი: ქალაქი თბილისი, სოფელი დიღომი, დავარის ქუჩა N 4 ს/კ 01.72.14.035.183	არქიტექტორი / შეასრულა / დირექტორი	მასშტაბი: 1:200; ნახაზი: +16.250 ნიშნული
შ ე ნ ი შ ვ ნ ე ბ ი: წითელი ხაზი იხილეთ გენ-გეგმაზე					სტადია / ფურცელი / ფურცლები

გეგმა +19.600 ნიშნული

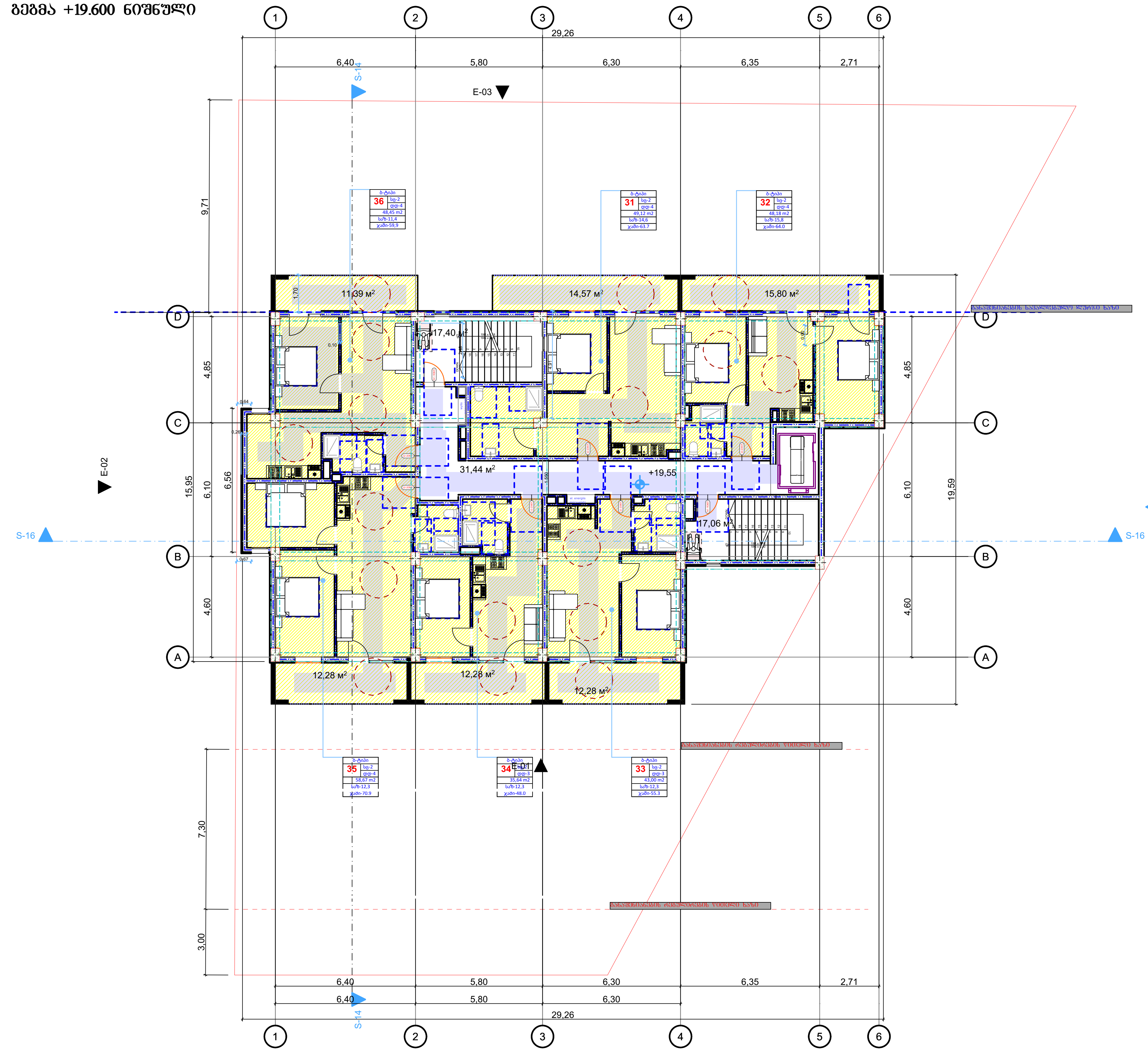

პირობითი ნიშნები

მისაწვდომი სვლაგეზი

მოსატრიალებელი სივრცეები

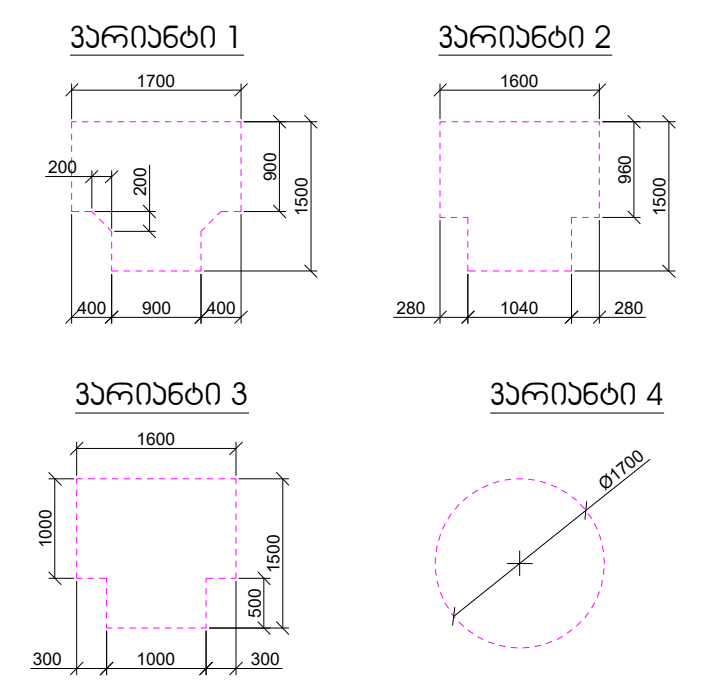

კარის წინ თავისუფალი სივრცე

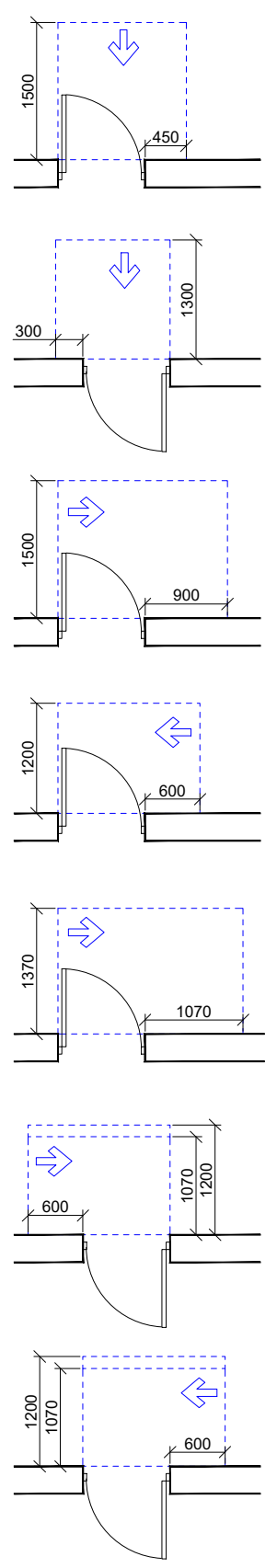

თავისუფალი სივრცე კართან მანევრირებისთვის - ანჯამიანი კარი წინიდან მისაწვდომი - გამოწევით გაღება

თავისუფალი სივრცე კართან მანევრირებისთვის - ანჯამიანი კარი წინიდან მისაწვდომი - მიწოლით გაღება

თავისუფალი სივრცე კართან მანევრირებისთვის - ანჯამიანი კარი ანჯამის მხრიდან მისაწვდომი - გამოწევით გაღება

თავისუფალი სივრცე კართან მანევრირებისთვის - ანჯამიანი კარი საკეტის მხრიდან მისაწვდომი - გამოწევით გაღება

თავისუფალი სივრცე კართან მანევრირებისთვის - ანჯამიანი კარი ანჯამის მხრიდან მისაწვდომი - გამოწევით გაღება

თავისუფალი სივრცე კართან მანევრირებისთვის - ანჯამიანი კარი საკეტის მხრიდან მისაწვდომი - მიწოლით გაღება 120 მინ. თუ მოწყობილია მიმხურავი

თავისუფალი სივრცე კართან მანევრირებისთვის - ანჯამიანი კარი ანჯამის მხრიდან მისაწვდომი - მიწოლით გაღება 120 მინ. თუ მოწყობილია მიმხურავი

შენიშვნები:

1. იატაკის ზედაპირები მოეწყობა ისე, რომ იქნება მდგრადი, მყარი და არასრიალა.

დაკვეთა №	ფორმატი A-3	პირობითი აღნიშვნები	დამკვეთი: "შპს ჰაუსბაუ კონსტრაქშენ" პ/ნ 01019060546	პროექტის სახელწოდება: მრავალბინიანი საცხოვრებელი სახლი
არქიტექტურული ნაწილი			მისამართი: ქალაქი თბილისი, სოფელი დიღომი, დავარის ქუჩა N 4 ს/კ 01.72.14.035.183	
შენიშვნები: წითელი ხაზი იხილეთ გენ-გეგმაზე				

პროექტის სტატუსი		გეგმები			
მასშტაბი:	1:200	ნახაზი: +19.600 ნიშნული			
არქიტექტორი			სტადია	ფურცელი	ფურცლები
შეასრულა					
დირექტორი					

გეგმა +22.950 ნიშნული

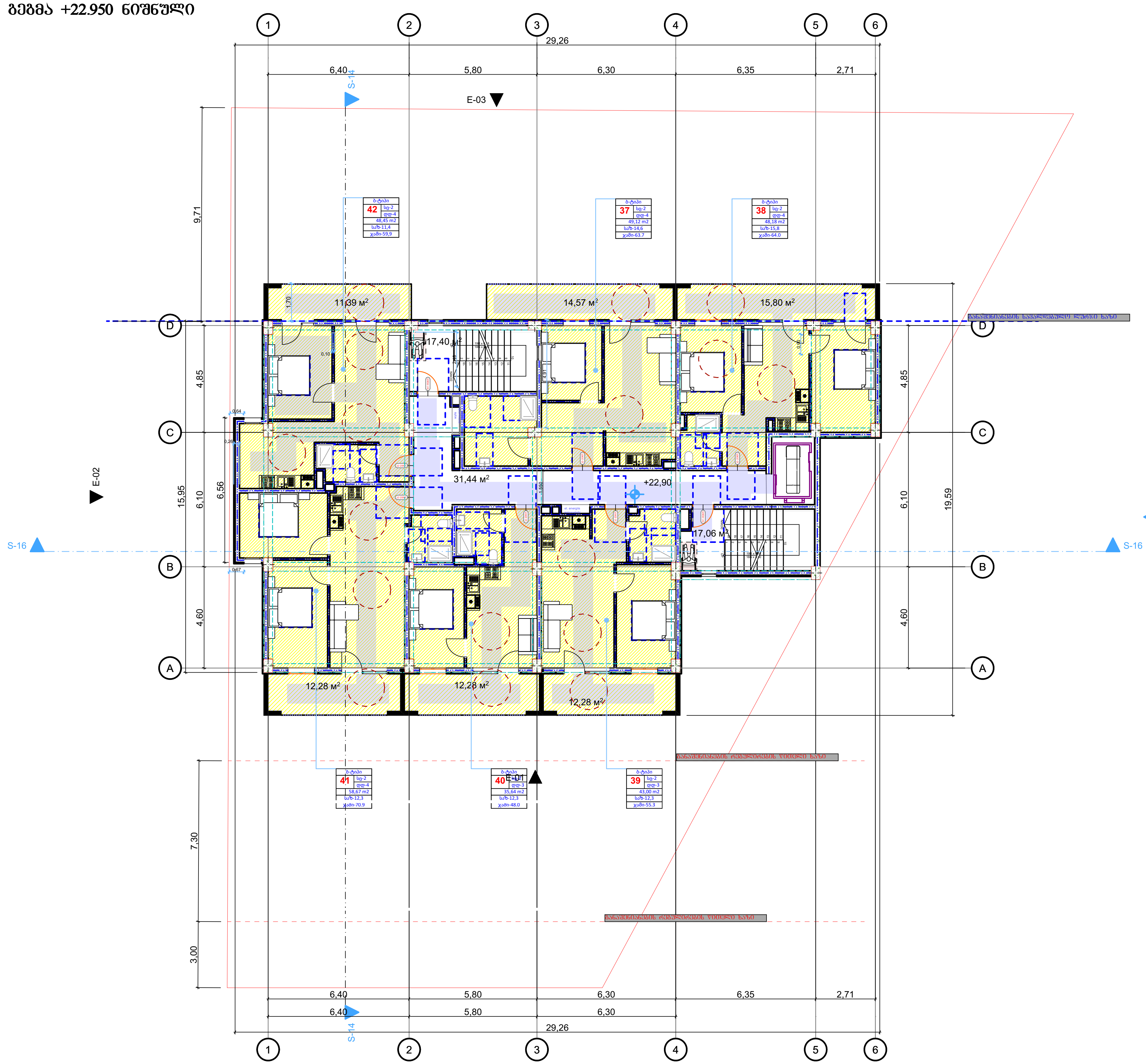

პირობითი ნიშნები

მისაწვდომი სვლაგეზი

მოსატრიალებელი სივრცეები

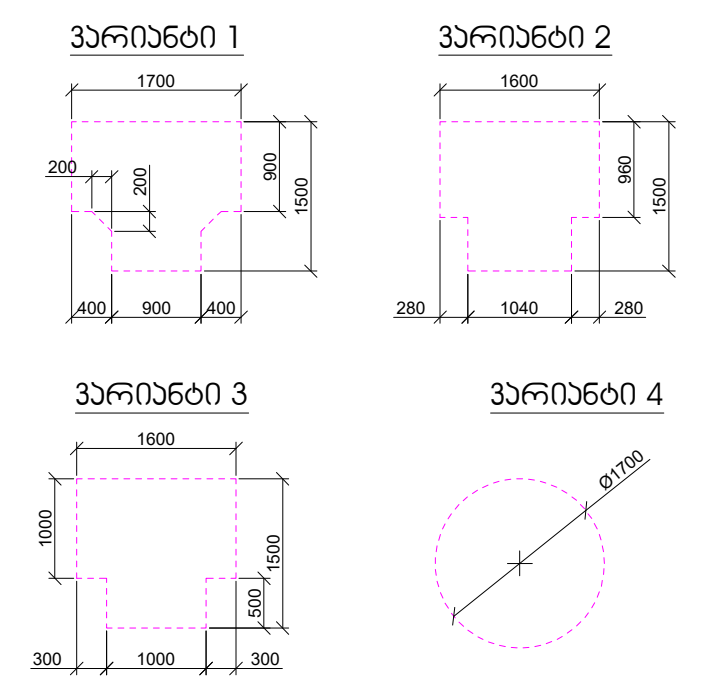

კარის წინ თავისუფალი სივრცე

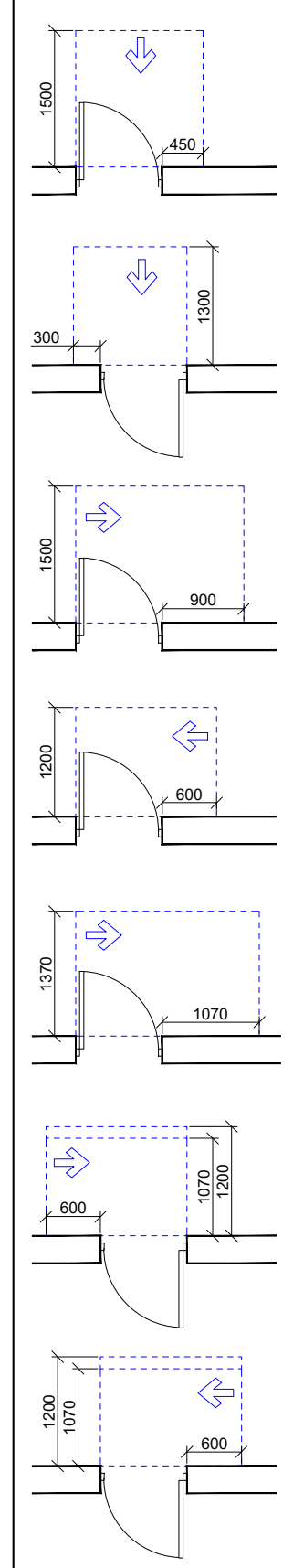

თავისუფალი სივრცე კართან მანევრირებისთვის
- ანჯამიანი კარი
წინიდან მისაწვდომი - გამოწევით გაღება

თავისუფალი სივრცე კართან მანევრირებისთვის
- ანჯამიანი კარი
წინიდან მისაწვდომი - მიწოლით გაღება

თავისუფალი სივრცე კართან მანევრირებისთვის
- ანჯამიანი კარი
ანჯამის მხრიდან მისაწვდომი - გამოწევით გაღება

თავისუფალი სივრცე კართან მანევრირებისთვის
- ანჯამიანი კარი
საკეტის მხრიდან მისაწვდომი - გამოწევით გაღება

თავისუფალი სივრცე კართან მანევრირებისთვის
- ანჯამიანი კარი
ანჯამის მხრიდან მისაწვდომი - გამოწევით გაღება

თავისუფალი სივრცე კართან მანევრირებისთვის
- ანჯამიანი კარი
საკეტის მხრიდან მისაწვდომი - მიწოლით გაღება
120 მინ. თუ მოწყობილია მიმხურავი

თავისუფალი სივრცე კართან მანევრირებისთვის
- ანჯამიანი კარი
ანჯამის მხრიდან მისაწვდომი - მიწოლით გაღება
120 მინ. თუ მოწყობილია მიმხურავი

შენიშვნები:

1. იატაკის ზედაპირები მოეწყობა ისე, რომ იქნება მდგრადი, მყარი და არასრიალა.

დაკვეთა №	ფორმატი	პირობითი აღნიშვნები	დამკვეთი:	პროექტის სახელწოდება:	პროექტის სტატუსი	გეგმები
	A-3		"შპს ჰაუსბაუ კონსტრაქშენ"	მრავალბინიანი საცხოვრებელი სახლი	მაშტაბი:	ნახაზი:
არქიტექტურული ნაწილი			ს/ნ 01019060546		1:200	+22.950 ნიშნული
შ ე ნ ი შ ვ ნ ე ბ ი:			მისამართი: ქალაქი თბილისი , სოფელი დიღომი, დავარის ქუჩა N 4	არქიტექტორი	სტადია	ფურცელი / ფურცლები
წითელი ხაზი იხილეთ გენ-გეგმაზე			ს/კ 01.72.14.035.183	შეასრულა		
				დირექტორი		

გზა-კიბეებისა და ლიფტის დეტალური ნახაზი

გზა-კიბე 2

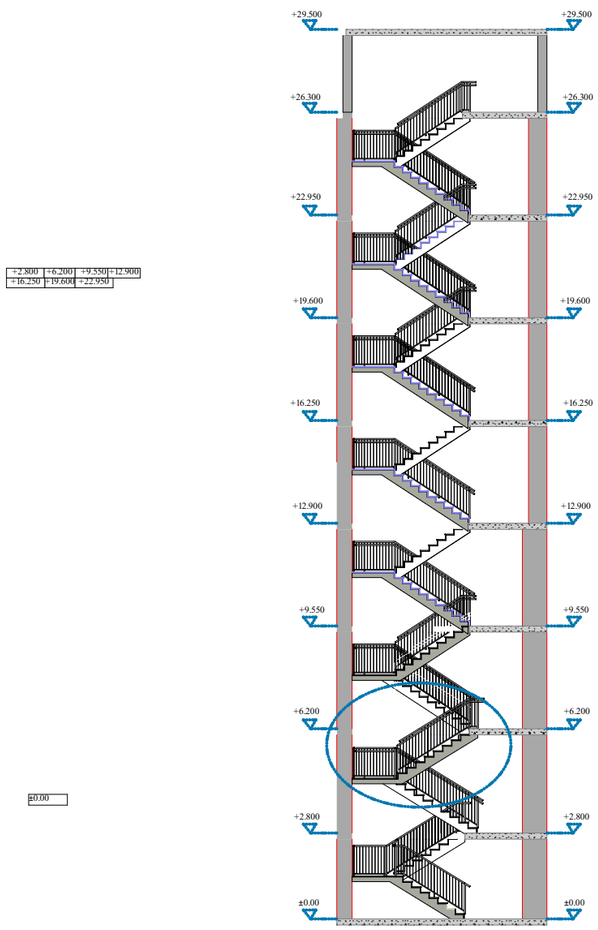

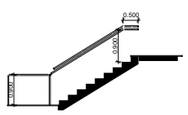

გზა-კიბე 1

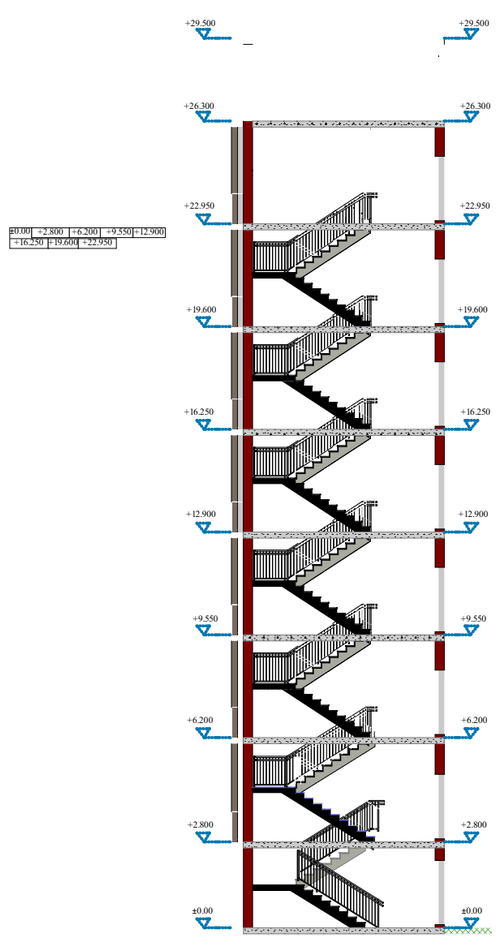

ლიფტი

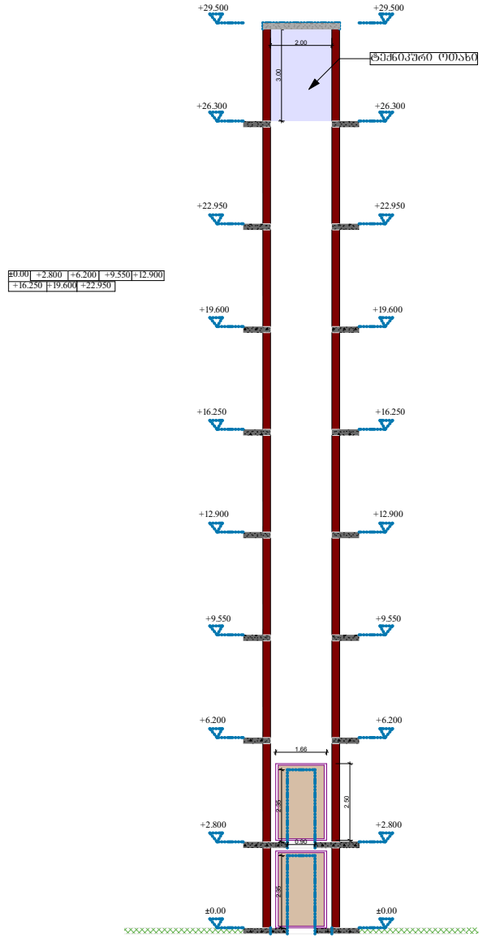

დაკვეთა №	ფორმატი A-3	პირობითი აღნიშვნები	დამკვეთი: "შპს ჰაუსბაუ ჟონსთრაჟშენ" ს/ნ 01019060546	პროექტის სახელწოდება: მრავალბინიანი საცხოვრებელი სახლი			პროექტის სტატუსი	ბეჭდები
არქიტექტურული ნაწილი			მისამართი: ქალაქი თბილისი , სოფელი დიღომი, დავარის ჟუჩა N 4 ს/კ 01.72.14.035.183	არქიტექტორი			მაშტაბი: 1:200	ნახაზი: გზა-კიბეებისა და ლიფტის დეტალური ნახაზი
შ ე ნ ი შ ვ ნ ე ბ ი: წითელი ხაზი იხილეთ გენ-გეგმაზე				შეასრულა			სტადია	ფურცელი	ფურცლები
				დირექტორი					

მოსატრიალებელი და თავისუფალი სივრცის დეტალი

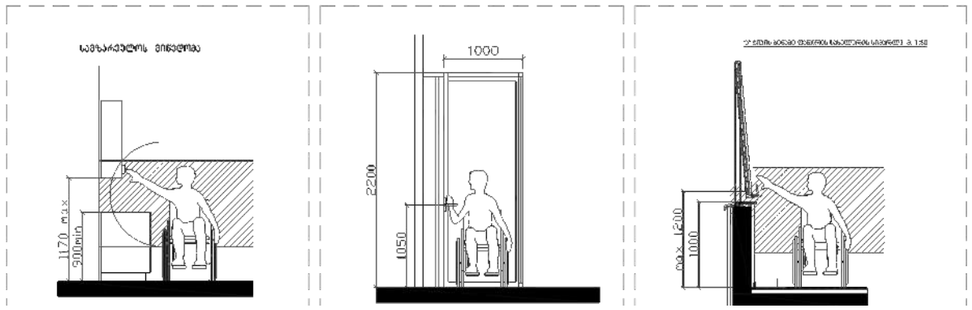

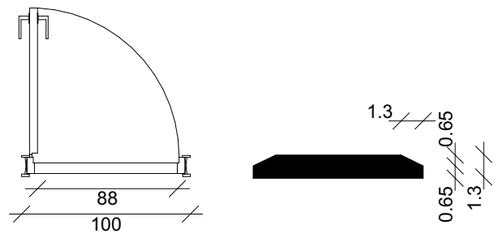

შენიშვნა :

კარის ზედაპირი უნდა იყოს გლუვი მინიმუმ 250 მმ-ის სახელურებზე , ჩამოსაწევი სახელურები , საკეტები, რაზები და მისაწვდომი კარის სხვა სამართავები ისეთი ფორმის იქნება , რომ აღვილად შეიძლებოდეს ერთი ხელით მოჭიდება და ასამუშავებლად საჭირო არ იქნება მაბრად მოჭიდება , ჭვალება ან მაჯის ტრილაი . დახურული კარის კავეულის ნაწილები და გაღებისთვის განკუთვნილი ძალა შესაბამისობაში იქნება შემდეგთან :

1. წინიდან მისაწვდომობისას ან მიწოლით გაღებადი , არაუმეტეს 66.7 ნიუტონი.
2. ბრუნვითი მოძრაობით გასაღები , არაუმეტეს 315 ნიუტონი სმ.
3. კარის მომხურავები ისე მოეწყობა რომ 90 გრადუსით ღია მდგომარეობიდან 12 გრადუსით გაღებულ მდგომარეობამდე კარის მისახურად საჭირო დრო არაუმცირეს 5 წამი იქნება. კარის ზამბარიანი ანჯამები ისე მოეწყობა , რომ 70 გრადუსით ღია მდგომარეობიდან დახურულ მდგომარეობამდე კარი არაუმცირეს 1.5 წამში გადავა.

ცეცხლმედები კარისგან განსხვავებული კარის მიწოლით ან გამოწევით გაღებისთვის საჭირო ძალა შესაბამისი იქნება შემდეგთან შენობაში განთავსებული ანჯამიანი კარი : არამუეტეს 22.2 ნიუტონი

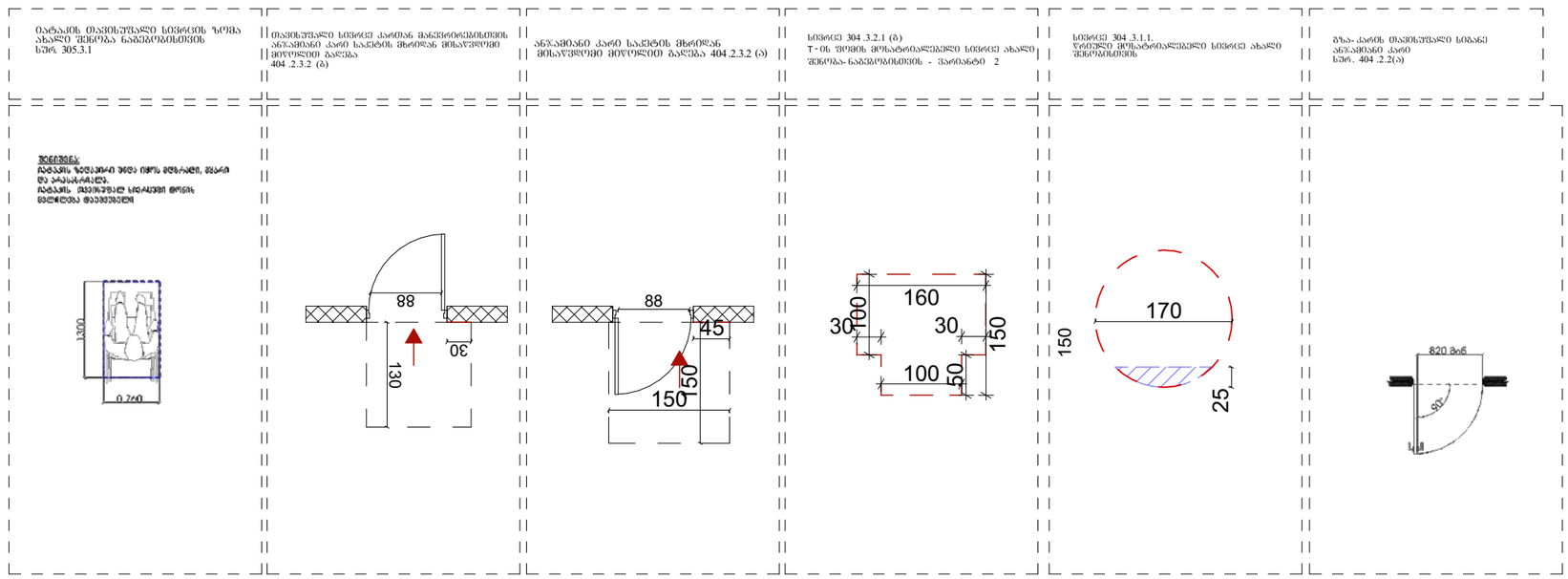

დაკვეთა №	ფორმატი A-3	პირობითი აღნიშვნები	დამკვეთი: "შპს ჰაუსბაუ ქონსთრაქშენ" ს/ნ 01019060546	პროექტის სახელწოდება: მრავალბინიანი საცხოვრებელი სახლი	პროექტის სტატუსი
არქიტექტურული ნაწილი			მისამართი: ქალაქი თბილისი , სოფელი დიღომი, დავარის ქუჩა N 4 ს/კ 01.72.14.035.183	არქიტექტორი	მაშტაბი: 1:100
შ ე ნ ო შ ვ ნ ე ბ ი: წითელი ხაზი იხილეთ გენ-გეგმაზე				შესრულა	სტადია / ფურცელი / ფურცლები
				დირექტორი	

ლიფტის ღილული სიგნალების სიმაღლე
სურ.407.2.2.2(ა)

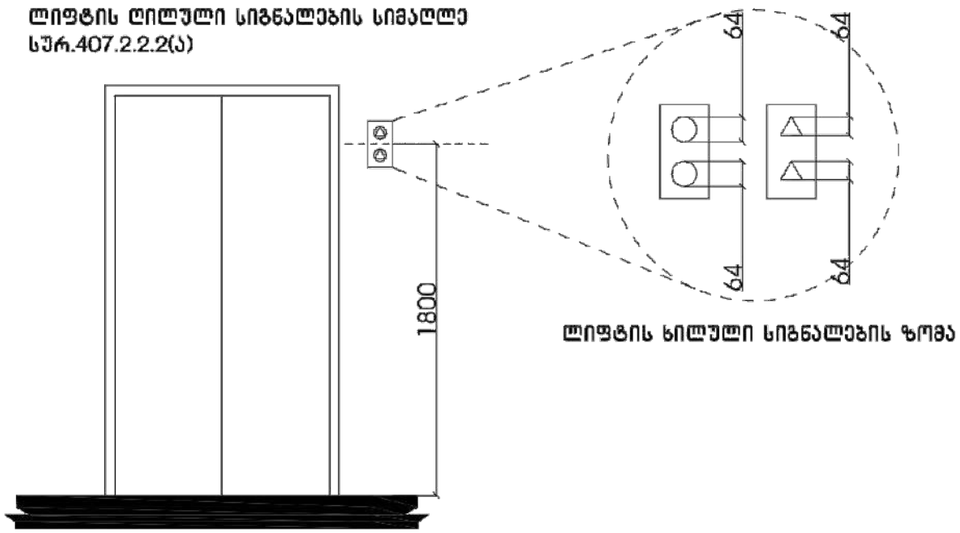

ლიფტის ხილული სიგნალების ზომა

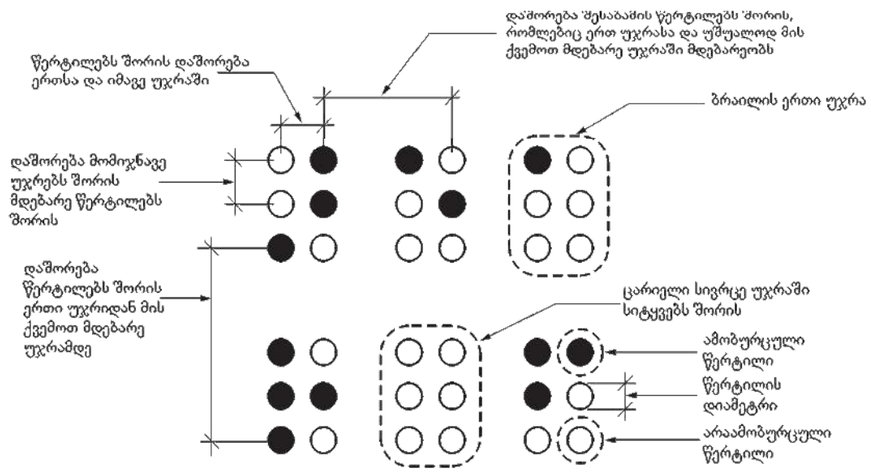

სურათი 703.4.3
ბრაილის გაზომვა

ცხრილი 703.4.3 – ბრაილის ზომები

გაზომვის დიაპაზონი	მინიმალური მმ-ში. მაქსიმალური მმ-ში
წერტილის ფუძის დიამეტრი	1,5 მმ-დან 1,6 მმ-მდე
დაშორება ორ წერტილს შორის ერთსა და იმავე უჯრაში	2,3 მმ-დან 2,5 მმ-მდე
მომიჯნავე უჯრეში მდებარე შესაბამის წერტილებს შორის დაშორება[1]	6,1 მმ-დან 7,6 მმ-მდე
წერტილის სიმაღლე	0,6 მმ-დან 0,9 მმ-ზე
დაშორება შესაბამის წერტილებს შორის ერთი უჯრიდან უშუალოდ ქვემოთ[2]	10,0 მმ-დან 10,2 მმ-მდე

სამართავი ღილაკის ტიპი	ამობურცული ნიშანი	ბრაილის შეკუმშობა	თანაფარდობა (გახსნილი რკალები აღნიშნავს გამოყენებულ წერტილებს ბრაილის თითოეულ უჯრაში)
3.0 მმ TYP. BETWEEN ELEMENTS; 16.0 მმ; 4.8 მმ; DOOR OPEN		op"en"	2.0 მმ; 2.0 მმ
REAR/SIDE DOOR OPEN		op"en"	
DOOR CLOSE		close	
REAR/SIDE DOOR CLOSE		close	
MAIN		ma"in"	
ALARM		al"ar"m	
PHONE		ph"one"	
EMERGENCY STOP (WHEN PROVIDED) X on face of octagon is not required to be tactile		"st"op	

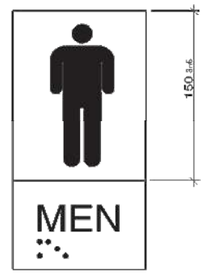

დაკვეთა №	ფორმატი A-3	პიროგითი აღნიშვნები	დამკვეთი: "შპს ჰაუსბაუ ქონსთრაქშენ" ს/ნ 01019060546	პროექტის სახელწოდება:		პროექტის სტატუსი	
არქიტექტურული ნაწილი						მაშტაბი:	ნახაზი:
შ ე ნ ი შ ვ ნ ე ბ ი: წითელი ხაზი იხილეთ გენგეგმაზე			მისამართი: ქალაქი თბილისი , სოფელი დიღომი, დავარის ქუჩა N 4 ს/კ 01.72.14.035.183	არქიტექტორი			
				შესრულა		სტადია	ფურცელი / ფურცლები
				დირექტორი			

საკომუნიკაციო ელემენტების დეტალი

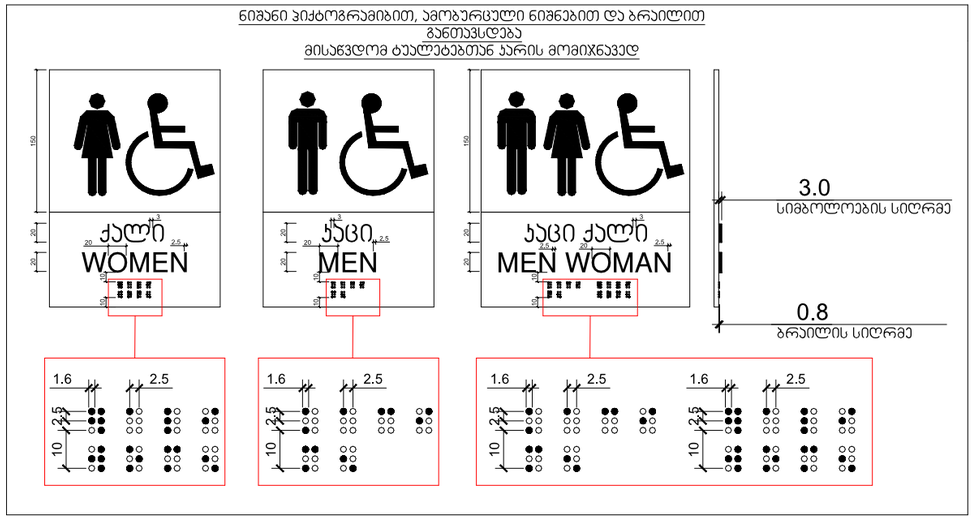

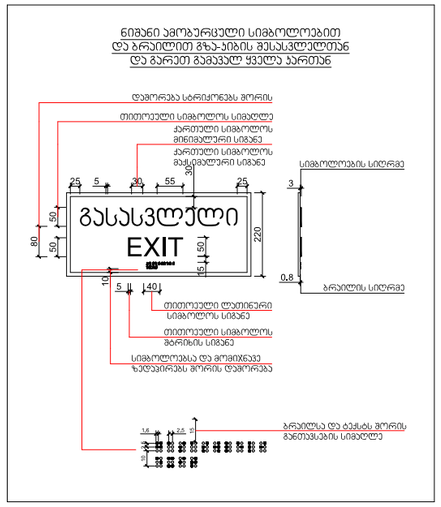

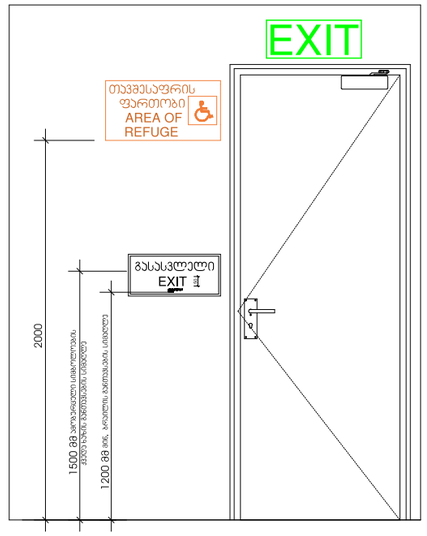

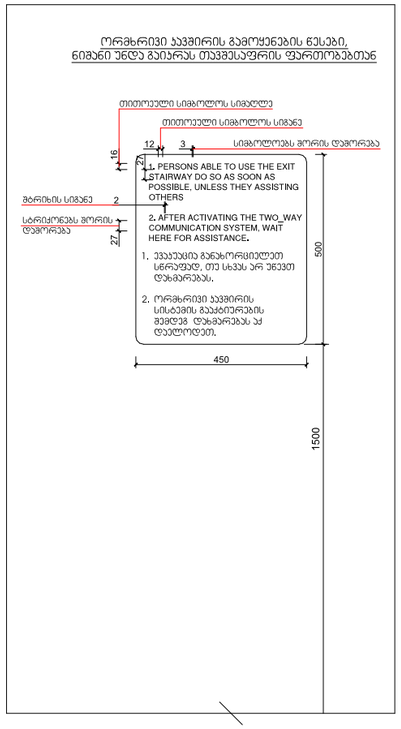

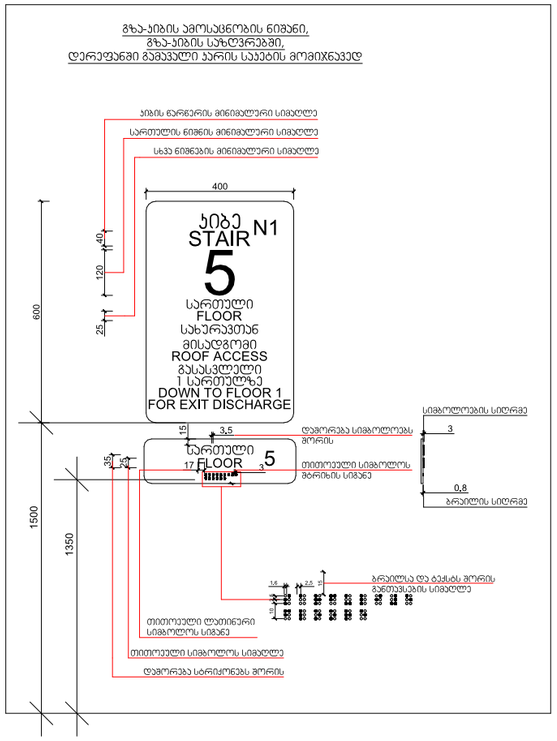

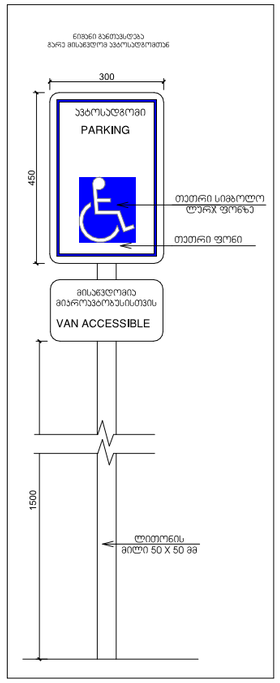

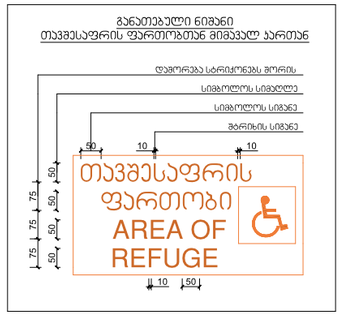

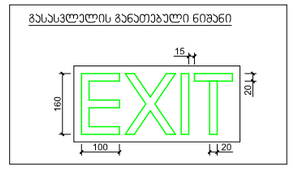



დაკვეთა №	ფორმატი A-3	პირობითი აღნიშვნები	დამკვეთი: "შპს ჰაუსბაუ ქონსთრაქშენ" ს/ნ 01019060546	პროექტის სახელწოდება:	პროექტის სტატუსი	
არქიტექტურული ნაწილი					მაშტაბი:	ნახაზი:
შ ე ნ ო შ ე ნ ე ბ ი: წითელი ხაზი იხილეთ გენ-გეგმაზე			მისამართი: ქალაქი თბილისი , სოფელი დიღომი, დავარის ქუჩა N 4 ს/კ 01.72.14.035.183	არქიტექტორი		
				შესრულა	სტადია	ფურცელი / ფურცლები
				დირექტორი		

მისაწვდომი სველი წერტილების განშლის დეტალი

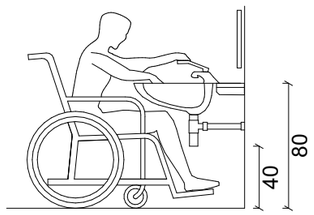

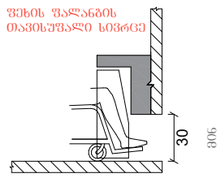

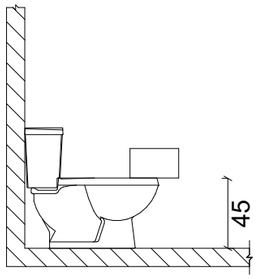

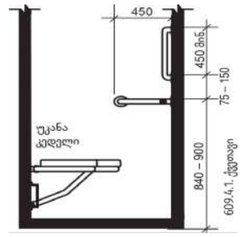

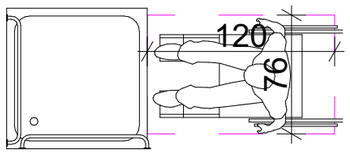

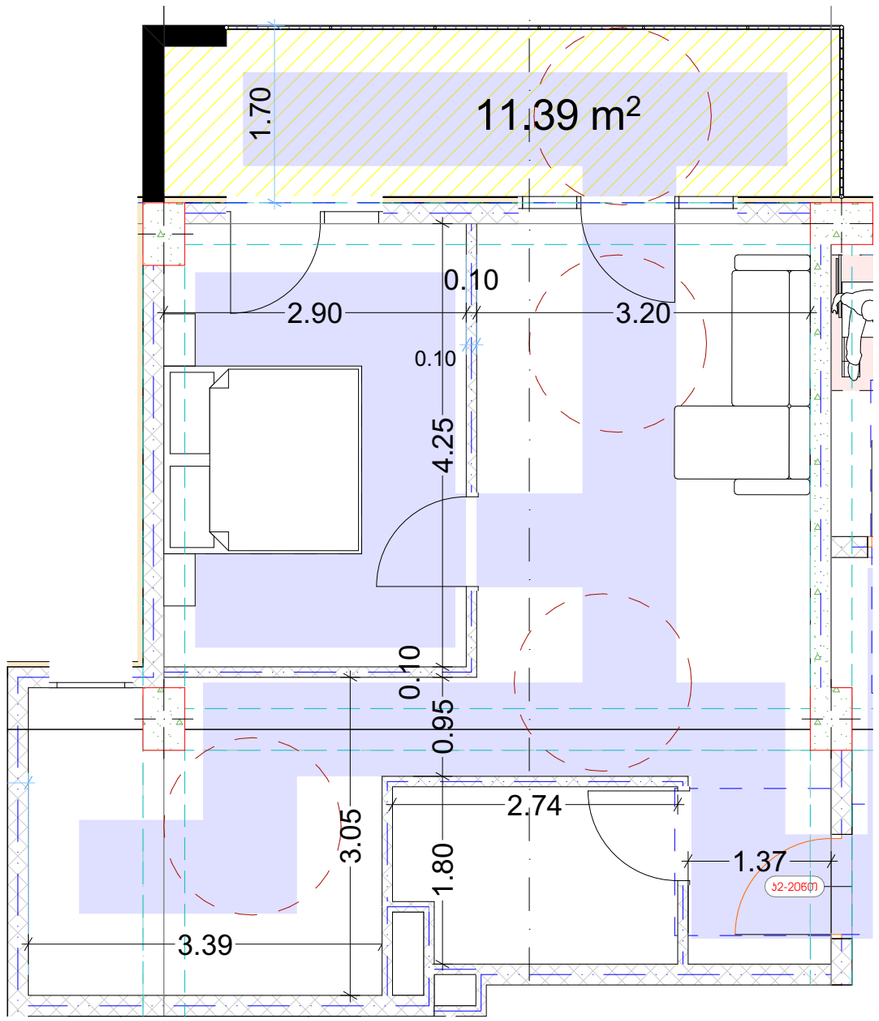

„ა" ტიპის ბინა

ვინაიდან შენობა წარმოადგენს მრავალბინიანი საცხოვრებელ სახლს და საცხოვრებელი ერთეულების რაოდენობის 2% წარმოადგენს "ა" ტიპის ერთეულებს ქვეთავი 1103-ის შესაბამისად კერძოდ პროექტში გათვალისწინებული 42 ბინიდან 1 ბინა იქნება "ა" ტიპის.

დაკვეთა №	ფორმატი A-3	პირობითი აღნიშვნები	დამკვეთი: "შპს ჰაუსბაუ ქონსთრაქშენ" ს/ნ 01019060546	პროექტის სახელწოდება:		პროექტის სტატუსი	
არქიტექტურული ნაწილი						მაშტაბი:	ნახაზი:
შ ე ნ ო შ ვ ნ ე ბ ი: წითელი ხაზი იხილეთ გენ-გეგმაზე			მისამართი: ქალაქი თბილისი , სოფელი დიღომი, დავარის ქუჩა N 4 ს/კ 01.72.14.035.183	არქიტექტორი			
				შეასრულა		სტადია	ფურცელი / ფურცლები
				დირექტორი			

მისაწვდომი პარკინგის დეტალი

გარე ტერიტორიის მოწყობის დროს გათვალისწინებული
იქნას ბორდიულის პანდუსების სწორად მოწყობის ნორმები

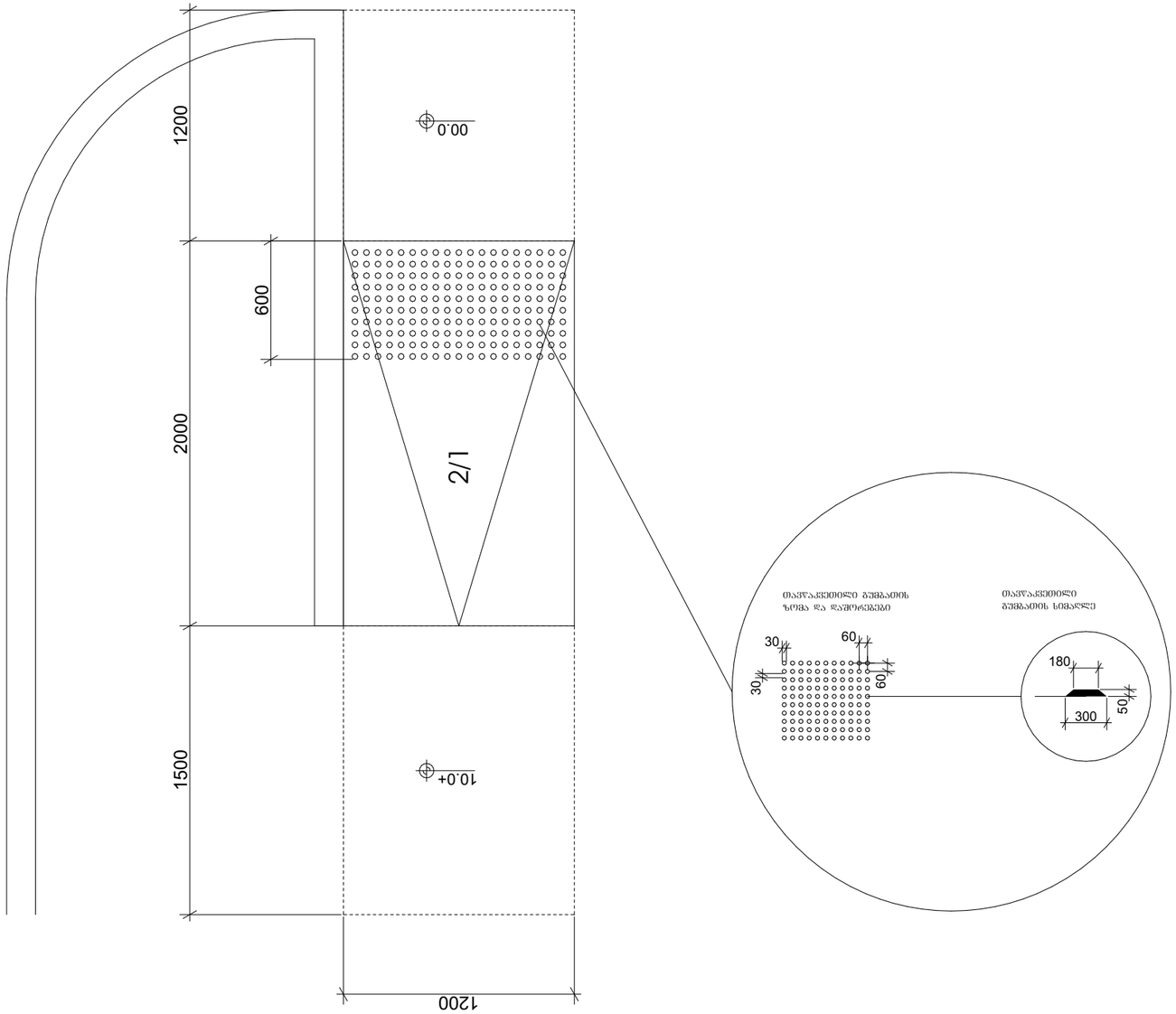

ნიშანი განთავსდება
გარე მისაწვდომ ავტოსადგომთან

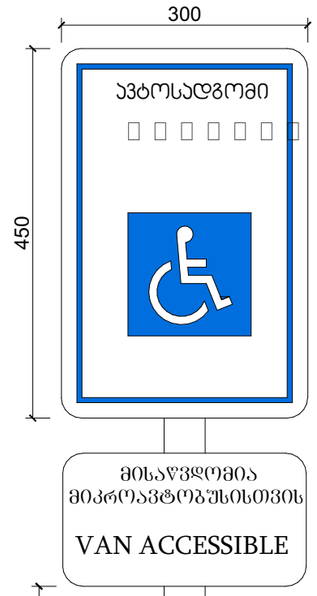

ნიშანი განთავსდება
შიგა მისაწვდომ ავტოსადგომთან

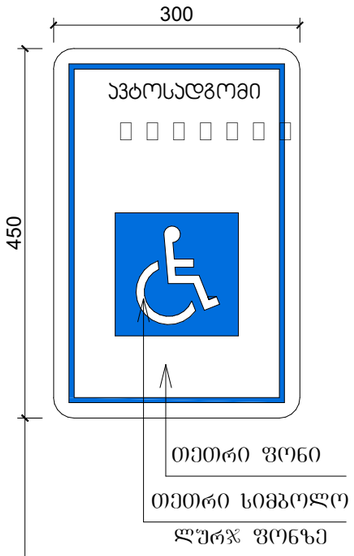

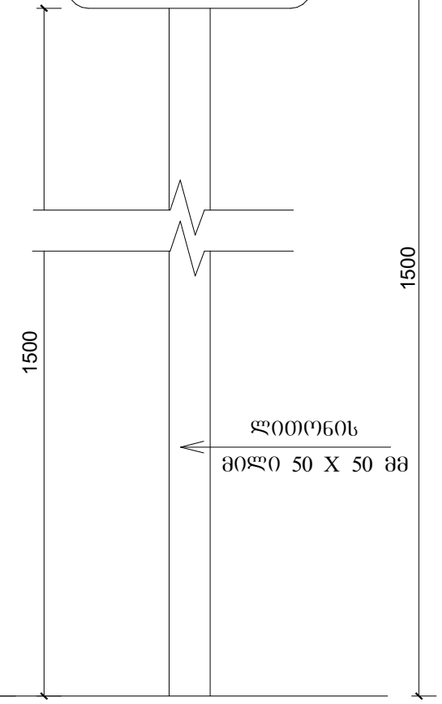

ავტოსადგომზე ნიშნის
განთავსების ადგილი

დაკვეთა №	ფორმატი A-3	პირობითი აღნიშვნები	დამკვეთი: "შპს ჰაუსბაუ ქონსთრაქშენ" ს/ნ 01019060546	პროექტის სახელწოდება:		პროექტის სტატუსი	
არქიტექტურული ნაწილი			მისამართი: ქალაქი თბილისი , სოფელი დიღომი, დავარის ქუჩა N 4 ს/კ 01.72.14.035.183	არქიტექტორი		მაშტაბი:	ნახაზი:
შ ე ნ ი შ ვ ნ ე ბ ი: წითელი ხაზი იხილეთ გენ-გეგმაზე				შესრულა		სტადია	ფურცელი / ფურცლები
				დირექტორი			