შეთანხმებული ტექ.მაჩვენებლები

.ს აერთო ფართობი (კ ვ. მ) . * : 10951.6

.საცხოვრებელი ფართობი (კვ .მ).: 6407.2

.კ ომერციული ფართობი (კ ვ. მ) .: 220.3

.ს აზაფხულო ფართობი (კ ვ. მ) .: 1330 .1

კიბის უჯრედისა და სადარბაზოს ფართობი (კვ .მ).: 140.8

.დამხმარე ფართობი (კვ .მ).: 171.1

.ავტოსადგომის ფართობი (კვ .მ).: 1414.9

ჩასწორებული ტექ.მაჩვენებლები

.საერთო ფართობი (კვ .მ). * : 10953.2

.საცხოვრებელი ფართობი (კვ .მ).: 6406.1

.კომერციული ფართობი (კვ .მ).: 220.3

.საზაფხულო ფართობი (კვ .მ).: 1331.1

.კიბის უჯრედისა და სადარბაზოს ფართობი (კვ .მ).: 1414

.დამხმარე ფართობი (კვ .მ).: 164.9

.ავტოსადგომის ფართობი (კვ .მ).: 1416.8

-3.10 ნიშნული

* გეგმაზე №19-№20 ჰარკინგებზე არასწორად ეწერა ციფრი -
17.4 მ-ის ნაცვლად რეალურად არის 18.2 ჯ.მ
* საკალი ნაწილზეც არასწორად ეწერა ციფრი - 526.8 ჯ.მ-ის ნაცვლად 527.2 ჯ.მ
* დამხამარე №1 31.7 ჯ.მ-ის ნაცვლად რეალურად არის 32.8 ჯ.მ
* დამხამარე №2 ეი 84.4 ჯ.მ-ის ნაცვლად რეალურად არის 83.7 ჯ.მ
* კიბე-დერეფანი არასწორად იყო დაჯამებული და 69.0 ჯ.მ-ის ნაცვლად 83.7 ჯ.მ

+4.00 ნიშნული

* კიბე-სადარბაზო 115.5 ჯ.მ-ის ნაცვლად 115.6 ჯ.მ
* დამხარე ფართს არასწორად ეწერა ციფრი - 5.2 ჯ.მ-ის ნაცვლად 4.4 ჯ.მ.
* ბინა 13-ის სააც. ფართი 24.6 ჯ.მ-ის ნაცვლად 24.5 ჯ.მ;
* ბინა 14-ის სააც. ფართი 24.6 ჯ.მ-ის ნაცვლად 24.4 ჯ.მ;
* ბინა 14-ის საზ. ფართი 4.9 ჯ.მ-ის ნაცვლად 5.0 ჯ.მ;
დაჯამებისას საცხოვრებელი გამოდის 582.4 ჯ.მ-ის ნაცვლად 582.20 ჯ.მ
ხოლო საზაფხულო ფართი - 121.2 ჯ.მ-ის ნაცვლად 121.4 ჯ.მ

+7.30 ნიშნული

* კიბე-სადარბაზო 115.5 ჯ.მ-ის ნაცვლად 115.6 ჯ.მ
* დამხარე ფართს არასწორად ეწერა ციფრი - 5.2 ჯ.მ-ის ნაცვლად 4.4 ჯ.მ;
* ბინა 27-ის სააც. ფართი 24.6 ჯ.მ-ის ნაცვლად 24.5 ჯ.მ;
* ბინა 28-ის სააც. ფართი 24.6 ჯ.მ-ის ნაცვლად 24.4 ჯ.მ;
* ბინა 28-ის საზ. ფართი 4.9 ჯ.მ-ის ნაცვლად 5.0 ჯ.მ;
დაჯამებისას საცხოვრებელი გამოდის 582.4 ჯ.მ-ის ნაცვლად 582.10 ჯ.მ
ხოლო საზაფხულო ფართი - 121.2 ჯ.მ-ის ნაცვლად 121.3 ჯ.მ

+10.60 ნიშნული

* კიბე-სადარბაზო 115.5 ჯ.მ-ის ნაცვლად 115.6 ჯ.მ
* დამხარე ფართს არასწორად ეწერა ციფრი - 5.2 ჯ.მ-ის ნაცვლად 4.4 ჯ.მ;
* ბინა 41-ის სააც. ფართი 24.6 ჯ.მ-ის ნაცვლად 24.5 ჯ.მ;
* ბინა 42-ის სააც. ფართი 24.6 ჯ.მ-ის ნაცვლად 24.4 ჯ.მ;
* ბინა 42-ის საზ. ფართი 4.9 ჯ.მ-ის ნაცვლად 5.0 ჯ.მ;
დაჯამებისას საცხოვრებელი გამოდის 582.4 ჯ.მ-ის ნაცვლად 582.10 ჯ.მ
ხოლო საზაფხულო ფართი - 121.2 ჯ.მ-ის ნაცვლად 121.3 ჯ.მ

+13.90 ნიშნული

* კიბე-სადარბაზო 127.8 ჯ.მ-ის ნაცვლად 116 ჯ.მ
* დამხარე ფართს არასწორად ეწერა ციფრი - 5.0 ჯ.მ-ის ნაცვლად 4.4 ჯ.მ;
* ბინა 44-ის სააც. ფართი 45.5 ჯ.მ-ის ნაცვლად 46.0 ჯ.მ;
* ბინა 45-ის სააც. ფართი 47.1 ჯ.მ-ის ნაცვლად 47.6 ჯ.მ;
* ბინა 50-ის სააც. ფართი 49.1 ჯ.მ-ის ნაცვლად 49.7 ჯ.მ;
* ბინა 51-ის სააც. ფართი 63.4 ჯ.მ-ის ნაცვლად 64.3 ჯ.მ;
* ბინა 54ა-ის საზ. ფართი 4.6 ჯ.მ-ის ნაცვლად 4.8 ჯ.მ;
* ბინა 55-ის სააც. ფართი 24.6 ჯ.მ-ის ნაცვლად 24.5 ჯ.მ;
* ბინა 56-ის სააც. ფართი 24.7 ჯ.მ-ის ნაცვლად 24.40 ჯ.მ;
* ბინა 56-ის საზ. ფართი 4.9 ჯ.მ-ის ნაცვლად 5.0 ჯ.მ;
დაჯამებისას საცხოვრებელი გამოდის 578.3 ჯ.მ-ის ნაცვლად 580.4 ჯ.მ
ხოლო საზაფხულო ფართი - 120.6 ჯ.მ-ის ნაცვლად 120.9 ჯ.მ

+17.20 ნიშნული

* კიბე-სადარბაზო 127.8 ჯ.მ-ის ნაცვლად 116 ჯ.მ
* დამხარე ფართს არასწორად ეწერა ციფრი - 5.0 ჯ.მ-ის ნაცვლად 4.4 ჯ.მ;
* ბინა 66-ის სააც. ფართი 38.2 ჯ.მ-ის ნაცვლად 38.1 ჯ.მ;
* ბინა 69-ის სააც. ფართი 24.6 ჯ.მ-ის ნაცვლად 24.5 ჯ.მ;
* ბინა 70-ის სააც. ფართი 24.7 ჯ.მ-ის ნაცვლად 24.5 ჯ.მ;
* ბინა 70-ის საზ. ფართი 4.9 ჯ.მ-ის ნაცვლად 5.0 ჯ.მ;
დაჯამებისას საცხოვრებელი გამოდის 581.0 ჯ.მ-ის ნაცვლად 580.5 ჯ.მ
ხოლო საზაფხულო ფართი - 120.5 ჯ.მ-ის ნაცვლად 120.6 ჯ.მ

+20.50 ნიშნული

* კიბე-სადარბაზო 127.8 ჯ.მ-ის ნაცვლად 116 ჯ.მ
* დამხარე ფართს არასწორად ეწერა ციფრი - 5.0 ჯ.მ-ის ნაცვლად 4.4 ჯ.მ;
* ბინა 80-ის სააც. ფართი 38.2 ჯ.მ-ის ნაცვლად 38.1 ჯ.მ;
* ბინა 84-ის სააც. ფართი 24.8 ჯ.მ-ის ნაცვლად 24.4 ჯ.მ;
* ბინა 84-ის საზ. ფართი 4.9 ჯ.მ-ის ნაცვლად 5.0 ჯ.მ;
დაჯამებისას საცხოვრებელი გამოდის 580.9 ჯ.მ-ის ნაცვლად 580.4 ჯ.მ
ხოლო საზაფხულო ფართი - 120.5 ჯ.მ-ის ნაცვლად 120.6 ჯ.მ

+23.80 ნიშნული

* კიბე-სადარბაზო 127.8 ჯ.მ-ის ნაცვლად 116 ჯ.მ
* დამხარე ფართს არასწორად ეწერა ციფრი - 5.0 ჯ.მ-ის ნაცვლად 4.4 ჯ.მ;
* ბინა 94-ის სააც. ფართი 38.2 ჯ.მ-ის ნაცვლად 38.1 ჯ.მ;
* ბინა 97-ის სააც. ფართი 24.5 ჯ.მ-ის ნაცვლად 24.4 ჯ.მ;
* ბინა 98-ის საზ. ფართი 4.9 ჯ.მ-ის ნაცვლად 5.0 ჯ.მ;
დაჯამებისას საცხოვრებელი გამოდის 581.0 ჯ.მ-ის ნაცვლად 580.8 ჯ.მ
ხოლო საზაფხულო ფართი - 120.8 ჯ.მ-ის ნაცვლად 120.9 ჯ.მ

+27.10 ნიშნული

* კიბე-სადარბაზო 127.6 ჯ.მ-ის ნაცვლად 116 ჯ.მ
* დამხარე ფართს არასწორად ეწერა ციფრი - 5.2 ჯ.მ-ის ნაცვლად 4.4 ჯ.მ;
* ბინა 111-ის სააც. ფართი 24.5 ჯ.მ-ის ნაცვლად 24.4 ჯ.მ;
* ბინა 112-ის სააც. ფართი 24.9 ჯ.მ-ის ნაცვლად 24.8 ჯ.მ;
* ბინა 112-ის საზ. ფართი 4.9 ჯ.მ-ის ნაცვლად 5.0 ჯ.მ;
დაჯამებისას საცხოვრებელი გამოდის 584.1 ჯ.მ-ის ნაცვლად 583.9 ჯ.მ
ხოლო საზაფხულო ფართი - 120.9 ჯ.მ-ის ნაცვლად 121.0 ჯ.მ

+30.40 ნიშნული

* დამხარე ფართს არასწორად ეწერა ციფრი - 5.2 ჯ.მ-ის ნაცვლად 4.4 ჯ.მ;
* ბინა 126-ის სააც. ფართი 24.8 ჯ.მ-ის ნაცვლად 24.6 ჯ.მ;
* ბინა 126-ის საზ. ფართი 4.9 ჯ.მ-ის ნაცვლად 5.0 ჯ.მ;
დაჯამებისას საცხოვრებელი გამოდის 585.3 ჯ.მ-ის ნაცვლად 585.1 ჯ.მ
ხოლო საზაფხულო ფართი - 121.0 ჯ.მ-ის ნაცვლად 121.1 ჯ.მ

+33.70 ნიშნული

* დამხარე ფართს არასწორად ეწერა ციფრი - 5.2 ჯ.მ-ის ნაცვლად 4.4 ჯ.მ;
* ბინა 129-ის საზ. ფართი 9.2 ჯ.მ-ის ნაცვლად 9.1 ჯ.მ;
* ბინა 140-ის საზ. ფართი 4.9 ჯ.მ-ის ნაცვლად 5.0 ჯ.მ;
* ბინა 140-ის სააც. ფართი 24.8 ჯ.მ-ის ნაცვლად 24.7 ჯ.მ;
დაჯამებისას საცხოვრებელი გამოდის 585.3 ჯ.მ-ის ნაცვლად 585.2 ჯ.მ
ხოლო საზაფხულო ფართი - 121.0 ჯ.მ-ის ნაცვლად 120.9 ჯ.მ

+37.00 ნიშნული

* დამხარე ფართს არასწორად ეწერა ციფრი
- 5.2 ჯ.მ-ის ნაცვლად 4.4 ჯ.მ;
* ბინა 143-ის საზ. ფართი 9.3 ჯ.მ-ის ნაცვლად 9.0 ჯ.მ;
* ბინა 152-ის სააც. ფართი 24.3 ჯ.მ-ის ნაცვლად 24.2 ჯ.მ;
* ბინა 152ა-ის საზ. ფართი 4.6 ჯ.მ-ის ნაცვლად 4.8 ჯ.მ;
* ბინა 152ა-ის სააც. ფართი 24.2 ჯ.მ-ის ნაცვლად 23.9 ჯ.მ;
* ბინა 154-ის საზ. ფართი 4.9 ჯ.მ-ის ნაცვლად 5.0 ჯ.მ;
* ბინა 154-ის სააც. ფართი 24.8 ჯ.მ-ის ნაცვლად 24.6 ჯ.მ;
დაჯამებისას საცხოვრებელი გამოდის 584.0 ჯ.მ-ის ნაცვლად 583.4 ჯ.მ
ხოლო საზაფხულო ფართი - 120.0 ჯ.მ-ის ნაცვლად 121.1 ჯ.მ

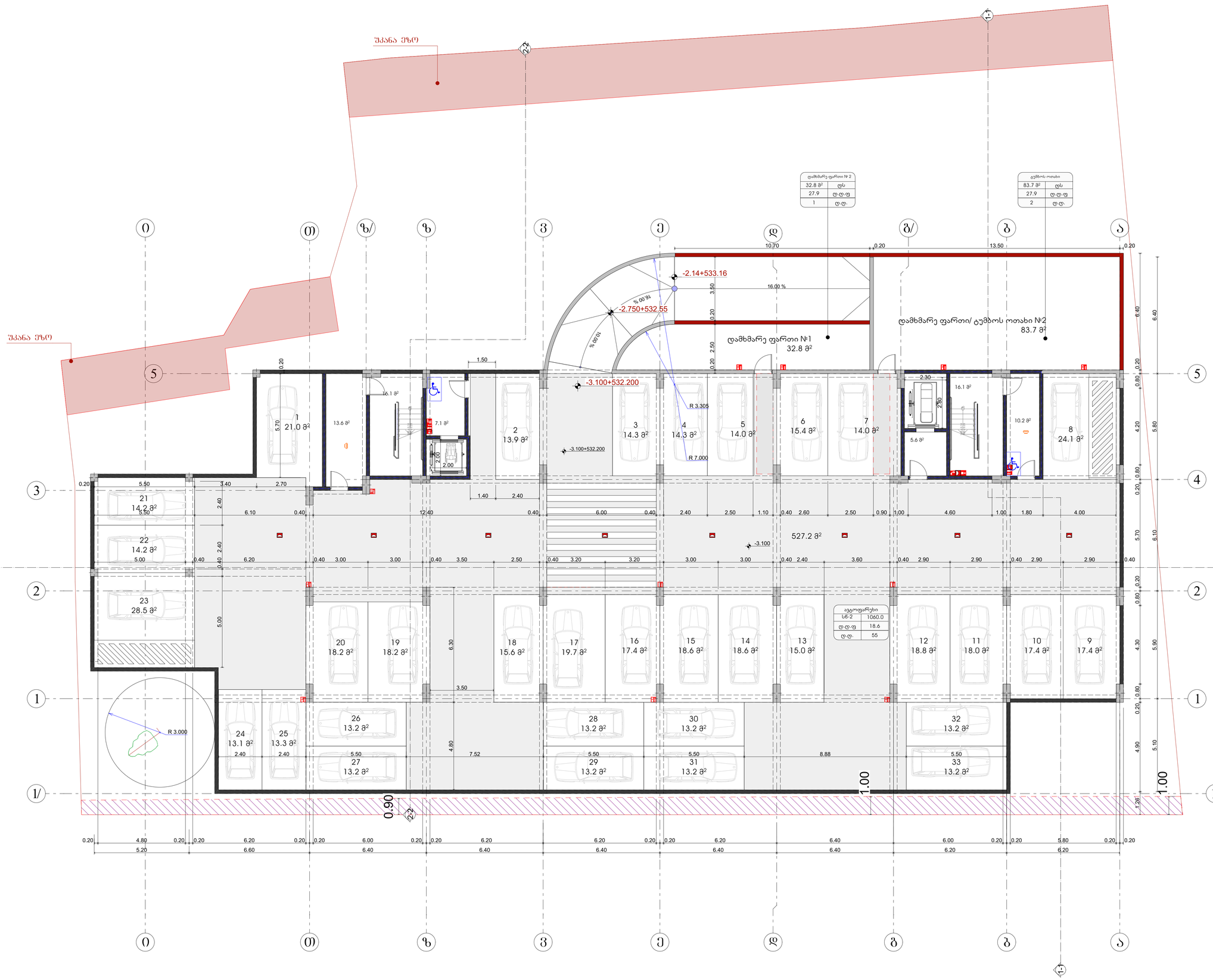
შპანა ეზო
შპანა ეზო
დამხმარე ფართი №1
32.8 მ²
დამხმარე ფართი/ ტუმბოს ოთახი №2
83.7 მ²
-2.14+533.16
-2.750+532.55
-3.100+532.200
-3.100
R 3.305
R 7.000
R 3.000
16.00 %
18.00 %
10.00 %
527.2 მ²
1 21.0 მ²
2 13.9 მ²
3 14.3 მ²
4 14.3 მ²
5 14.0 მ²
6 15.4 მ²
7 14.0 მ²
8 24.1 მ²
9 17.4 მ²
10 17.4 მ²
11 18.0 მ²
12 18.8 მ²
13 15.0 მ²
14 18.6 მ²
15 18.6 მ²
16 17.4 მ²
17 19.7 მ²
18 15.6 მ²
19 18.2 მ²
20 18.2 მ²
21 14.2 მ²
22 14.2 მ²
23 28.5 მ²
24 13.1 მ²
25 13.3 მ²
26 13.2 მ²
27 13.2 მ²
28 13.2 მ²
29 13.2 მ²
30 13.2 მ²
31 13.2 მ²
32 13.2 მ²
33 13.2 მ²
13.6 მ²
16.1 მ²
7.1 მ²
5.6 მ²
10.2 მ²
0 0 0

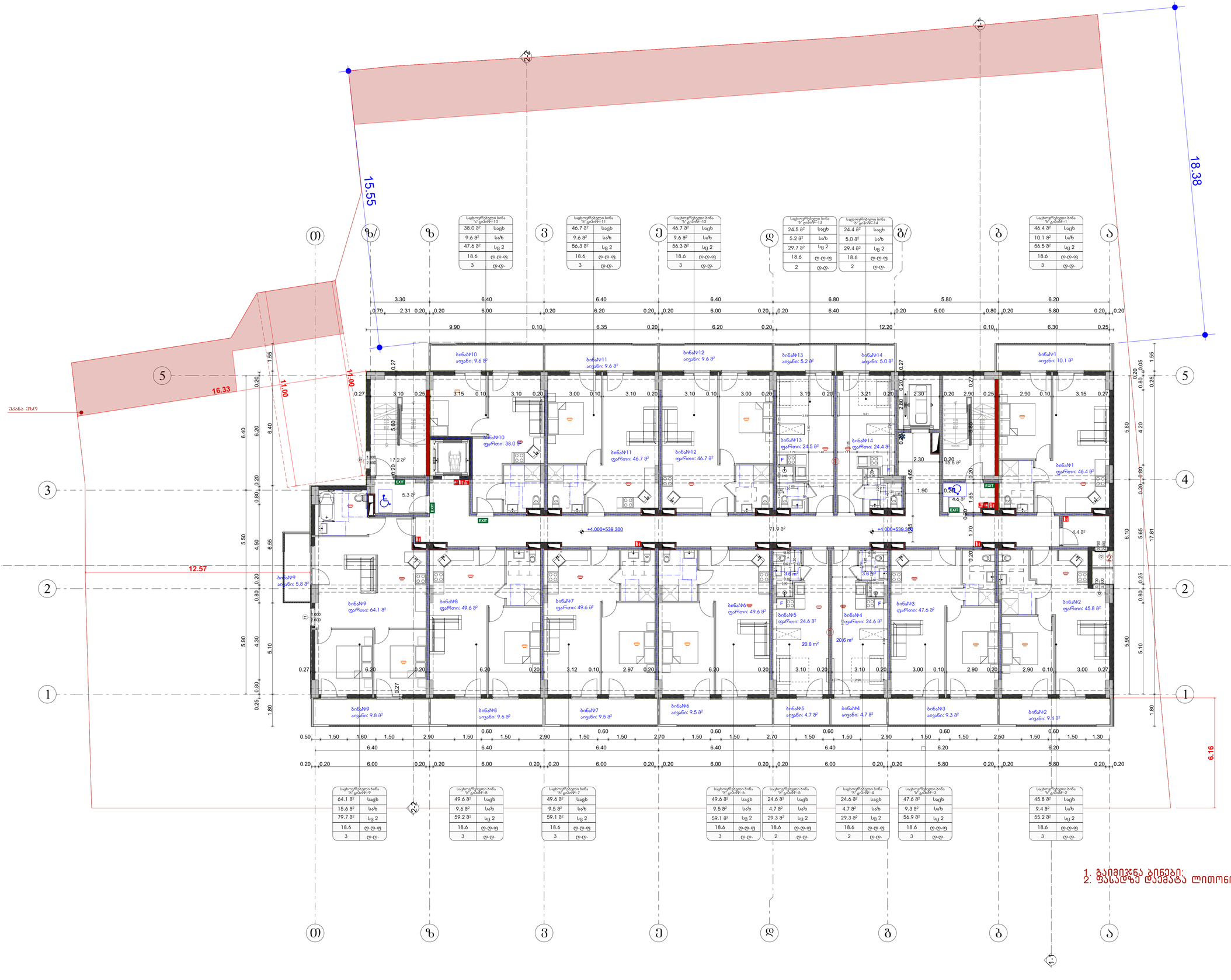

1. გაიმეფნა ბინები;
2. ფასადზე დაემატა ლითონის დეტალი.

+4.00 ნიშნულზე მოწყობა ბინების დაყოფის 12. პროექტში შეტანილი ცვლილების გამო

1. საცხოვრებელი ფართი	582.2
2. სერ. ფართი	121.4
3. პრე-ფარფეთი	115.6
6. ტერმ ფართი	4.4
	823.6 m²

ბინაN1	1. საცხოვრებელი ფართი	46.4
	2. სერ. ფართი	10.1
		56.5 m²
ბინაN2	1. საცხოვრებელი ფართი	45.8
ბინაN2	2. სერ. ფართი	9.4
		55.2 m²
ბინაN3	1. საცხოვრებელი ფართი	47.6
ბინაN3	2. სერ. ფართი	9.3
		56.9 m²
ბინაN4	1. საცხოვრებელი ფართი	24.6
ბინაN4	2. სერ. ფართი	4.7
		29.3 m²
ბინაN5	1. საცხოვრებელი ფართი	24.6
ბინაN5	2. სერ. ფართი	4.7
		29.3 m²
ბინაN6	1. საცხოვრებელი ფართი	49.6
ბინაN6	2. სერ. ფართი	9.5
		59.1 m²
ბინაN7	1. საცხოვრებელი ფართი	49.6
ბინაN7	2. სერ. ფართი	9.5
		59.1 m²
ბინაN8	1. საცხოვრებელი ფართი	49.6
ბინაN8	2. სერ. ფართი	9.6
		59.2 m²
ბინაN9	1. საცხოვრებელი ფართი	64.1
ბინაN9	2. სერ. ფართი	15.6
		79.7 m²
ბინაN10	1. საცხოვრებელი ფართი	38.0
ბინაN10	2. სერ. ფართი	9.6
		47.6 m²
ბინაN11	1. საცხოვრებელი ფართი	46.7
ბინაN11	2. სერ. ფართი	9.6
		56.3 m²
ბინაN12	1. საცხოვრებელი ფართი	46.7
ბინაN12	2. სერ. ფართი	9.6
		56.3 m²
ბინაN13	1. საცხოვრებელი ფართი	24.5
ბინაN13	2. სერ. ფართი	5.2
		29.7 m²
ბინაN14	1. საცხოვრებელი ფართი	24.4
ბინაN14	2. სერ. ფართი	5.0
		29.4 m²

საკონტაქტო ორგანიზაცია Company name	შპს "ჭოდე" ს/კ 400208869
პროექტის დასახელება Job Title	მრავალბინიანი საცხოვრებელი სახლი
მისამართი: Address	ქ. თბილისი ხეობის ქ.№19 ს/კod.11.10.008.221
განმარტებები: Explication	ბეტონი; ქვიშაქვა; საფასადე ხვრელი ბეტონის ბლოკით 2 ფენა 0.2 სმ; ბეტონის ბლოკი; მინერალური ბამბა; ალუმინი; ფასადის ხვრელების ზომა; ფანჯრების ზომა; ფანჯრების ზომა ხაზებით; კარების ზომა; კარების ზომა ხაზებით

არქიტექტორი	ბეჟან ოთხმეზური	
მთავარი არქიტექტორი	ბეჟან ოთხმეზური	
პროექტის ხელმძღვანელი		
პროექტის ინჟინერი		
კონსტრუქციული ნაწილი		
ელექტრული ნაწილი		
სანტექნიკური ნაწილი		
ვენტილაციის ნაწილი		
სხვა		

არქიტექტორი	ბეჟან ოთხმეზური	
მთავარი არქიტექტორი	ბეჟან ოთხმეზური	
პროექტის ხელმძღვანელი		
პროექტის ინჟინერი		
კონსტრუქციული ნაწილი		
ელექტრული ნაწილი		
სანტექნიკური ნაწილი		
ვენტილაციის ნაწილი		
სხვა		

Drawing Status	ამ. ტენდერი
Date	2026.04.30
ავტორთა კოლექტივი	
მონაწილეობა performers	
თანამდებობა	სახელი,გვარი ხელმოწერა
მთავარი არქიტექტორი	ბეჟან ოთხმეზური
მოწვეული სპეციალისტი	
ვარ. ინჟინერი	ნანა ჯაველაძე

ნახაზის დასახელება Drawing title	შიდა თართების უქსაღო
	+4.000 ნიშნულზე [4], ბინა, ბაბაბ
	+4.000 ნიშნულზე [4]
INDEX	PAGES
05.3	
Drawing Scale	A0
1:2, 1:100, 1:1.65	

2026 წ

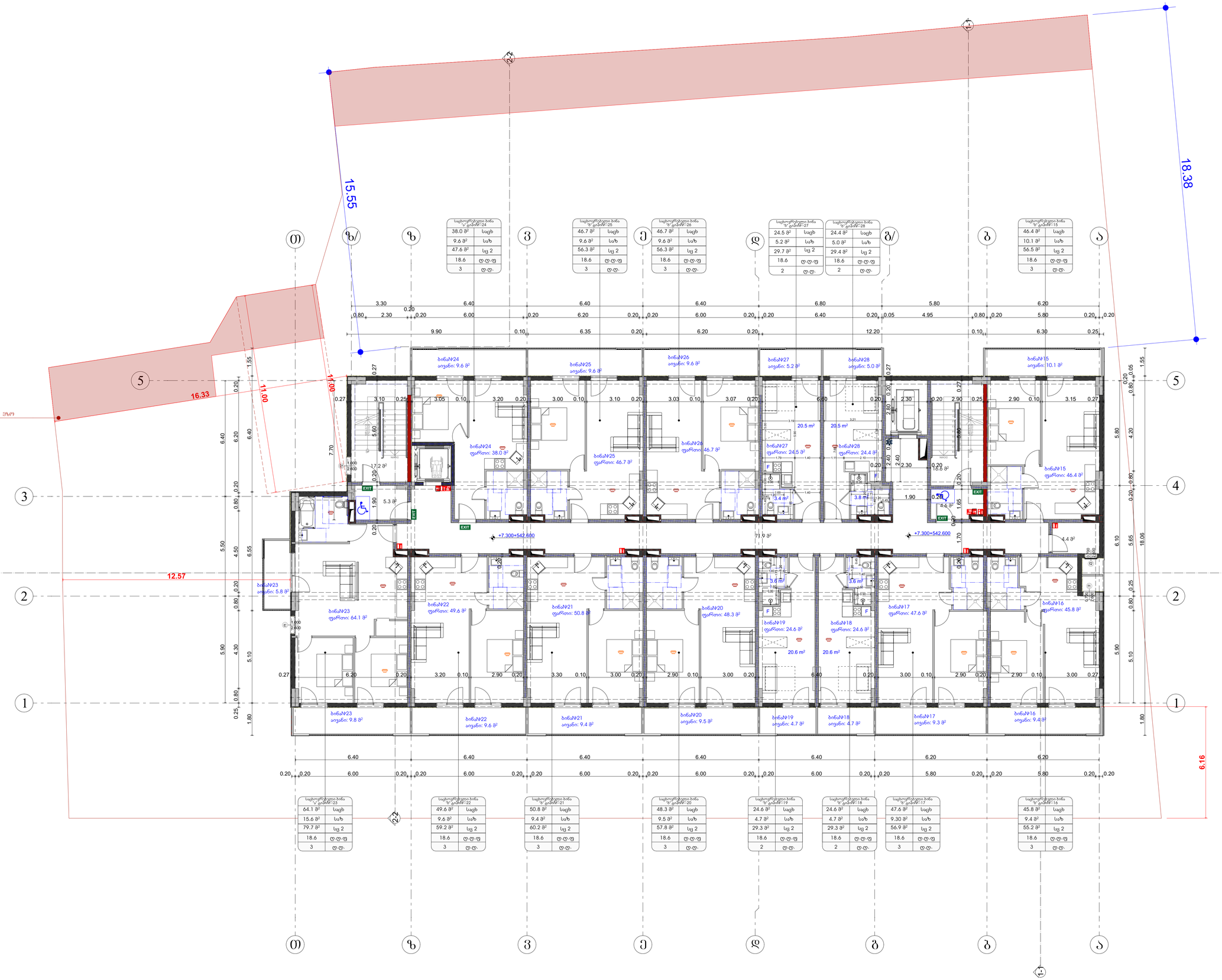

საცხოვრებელი ბინა "ა" ტიპი№-24	
38.0 მ²	საცხ
9.6 მ²	საზ
47.6 მ²	სც 2
18.6	ტ.ტ.ფ
3	ტ.ტ.

საცხოვრებელი ბინა "ბ" ტიპი№-25	
46.7 მ²	საცხ
9.6 მ²	საზ
56.3 მ²	სც 2
18.6	ტ.ტ.ფ
3	ტ.ტ.

საცხოვრებელი ბინა "ბ" ტიპი№-26	
46.7 მ²	საცხ
9.6 მ²	საზ
56.3 მ²	სც 2
18.6	ტ.ტ.ფ
3	ტ.ტ.

საცხოვრებელი ბინა "ბ" ტიპი№-27	
24.5 მ²	საცხ
5.2 მ²	საზ
29.7 მ²	სც 2
18.6	ტ.ტ.ფ
2	ტ.ტ.

საცხოვრებელი ბინა "ბ" ტიპი№-28	
24.4 მ²	საცხ
5.0 მ²	საზ
29.4 მ²	სც 2
18.6	ტ.ტ.ფ
2	ტ.ტ.

საცხოვრებელი ბინა "ბ" ტიპი№-15	
46.4 მ²	საცხ
10.1 მ²	საზ
56.5 მ²	სც 2
18.6	ტ.ტ.ფ
3	ტ.ტ.

საცხოვრებელი ბინა "ბ" ტიპი№-23	
64.1 მ²	საცხ
15.6 მ²	საზ
79.7 მ²	სც 2
18.6	ტ.ტ.ფ
3	ტ.ტ.

საცხოვრებელი ბინა "ბ" ტიპი№-22	
49.6 მ²	საცხ
9.6 მ²	საზ
59.2 მ²	სც 2
18.6	ტ.ტ.ფ
3	ტ.ტ.

საცხოვრებელი ბინა "ბ" ტიპი№-21	
50.8 მ²	საცხ
9.4 მ²	საზ
60.2 მ²	სც 2
18.6	ტ.ტ.ფ
3	ტ.ტ.

საცხოვრებელი ბინა "ბ" ტიპი№-20	
48.3 მ²	საცხ
9.5 მ²	საზ
57.8 მ²	სც 2
18.6	ტ.ტ.ფ
3	ტ.ტ.

საცხოვრებელი ბინა "ბ" ტიპი№-19	
24.6 მ²	საცხ
4.7 მ²	საზ
29.3 მ²	სც 2
18.6	ტ.ტ.ფ
2	ტ.ტ.

საცხოვრებელი ბინა "ბ" ტიპი№-18	
24.6 მ²	საცხ
4.7 მ²	საზ
29.3 მ²	სც 2
18.6	ტ.ტ.ფ
2	ტ.ტ.

საცხოვრებელი ბინა "ბ" ტიპი№-17	
47.6 მ²	საცხ
9.30 მ²	საზ
56.9 მ²	სც 2
18.6	ტ.ტ.ფ
3	ტ.ტ.

საცხოვრებელი ბინა "ბ" ტიპი№-16	
45.8 მ²	საცხ
9.4 მ²	საზ
55.2 მ²	სც 2
18.6	ტ.ტ.ფ
3	ტ.ტ.

საკონტაქტო ორგანიზაცია
Company name

შპს "ჭოდე" ს/კ 400208869

პროექტის დასახელება
Job Title

მრავალბინიანი საცხოვრებელი სახლი

მისამართი:
Address

ქ. თბილისი ჯორჯიაშვილი ქ.№19
ს/კ01.11.10.008.221

განმარტებები:
Explanation

	ცარიელი
	ტიხარი ბლოკებისგან
	ტიხარი ბლოკებისგან გამოწმენდ 2 ფენა ხის ფიცრით ბაზალტოპლასტიკის ბადით
	ბრტყელი
	ცარიელი ადგილი
	ნებისმიერი ბეტონის ზედაპირი

	ეზოში შესასვლელი ადგილი
	ეზოში გასასვლელი ადგილი ხანძარსაშლელი
	ღობის ნაწილი
	ღობის ნაწილი ხანძარსაშლელი

1. საბინაო-სამკვიდრო ფართი	582.1
2. სარ. ფართი	121.3
3. პრე-ფარეხები	115.6
4. ლეჭა ფართი	4.4
	823.4 m²

ბინა№15	1. საბინაო-სამკვიდრო ფართი 46.4
ბინა№15	2. სარ. ფართი 10.1
	56.5 m²
ბინა№16	1. საბინაო-სამკვიდრო ფართი 45.8
ბინა№16	2. სარ. ფართი 9.4
	55.2 m²
ბინა№17	1. საბინაო-სამკვიდრო ფართი 47.6
ბინა№17	2. სარ. ფართი 9.3
	56.9 m²
ბინა№18	1. საბინაო-სამკვიდრო ფართი 24.6
ბინა№18	2. სარ. ფართი 4.7
	29.3 m²
ბინა№19	1. საბინაო-სამკვიდრო ფართი 24.6
ბინა№19	2. სარ. ფართი 4.7
	29.3 m²
ბინა№20	1. საბინაო-სამკვიდრო ფართი 48.3
ბინა№20	2. სარ. ფართი 9.5
	57.8 m²
ბინა№21	1. საბინაო-სამკვიდრო ფართი 50.8
ბინა№21	2. სარ. ფართი 9.4
	60.2 m²
ბინა№22	1. საბინაო-სამკვიდრო ფართი 49.6
ბინა№22	2. სარ. ფართი 9.6
	59.2 m²
ბინა№23	1. საბინაო-სამკვიდრო ფართი 64.1
ბინა№23	2. სარ. ფართი 15.6
	79.7 m²
ბინა№24	1. საბინაო-სამკვიდრო ფართი 38.0
ბინა№24	2. სარ. ფართი 9.6
	47.6 m²
ბინა№25	1. საბინაო-სამკვიდრო ფართი 46.7
ბინა№25	2. სარ. ფართი 9.6
	56.3 m²
ბინა№26	1. საბინაო-სამკვიდრო ფართი 46.7
ბინა№26	2. სარ. ფართი 9.6
	56.3 m²
ბინა№27	1. საბინაო-სამკვიდრო ფართი 24.5
ბინა№27	2. სარ. ფართი 5.2
	29.7 m²
ბინა№28	1. საბინაო-სამკვიდრო ფართი 24.4
ბინა№28	2. სარ. ფართი 5.0
	29.4 m²

პროექტის სტადია Drawing Status		თარიღი Date
აღმასრულებელი პროექტი		2026/04/30
მემკვიდრეობითი performers		
თანაავტორი	ალექსი ბაბილი	ხელმოწერა
მთავარი არქიტექტორი	მურად თუთაძე	
პრო. პასუხისმგ.	ნინო ჯაფარიძე	

ნახაზის დასახელება
Drawing title

შიდა ფარეხების უქსაღ

ნაგება + 7.300 ნიშნულამდე (15), ნაგება + 7.300 ნიშნულიდან (16)

ნახაზის INDEX		ფორმატი PAGES
05.4		A0

მასშტაბი
Drawing Scale
1:2, 1:100, 1:1.65

2026 წ

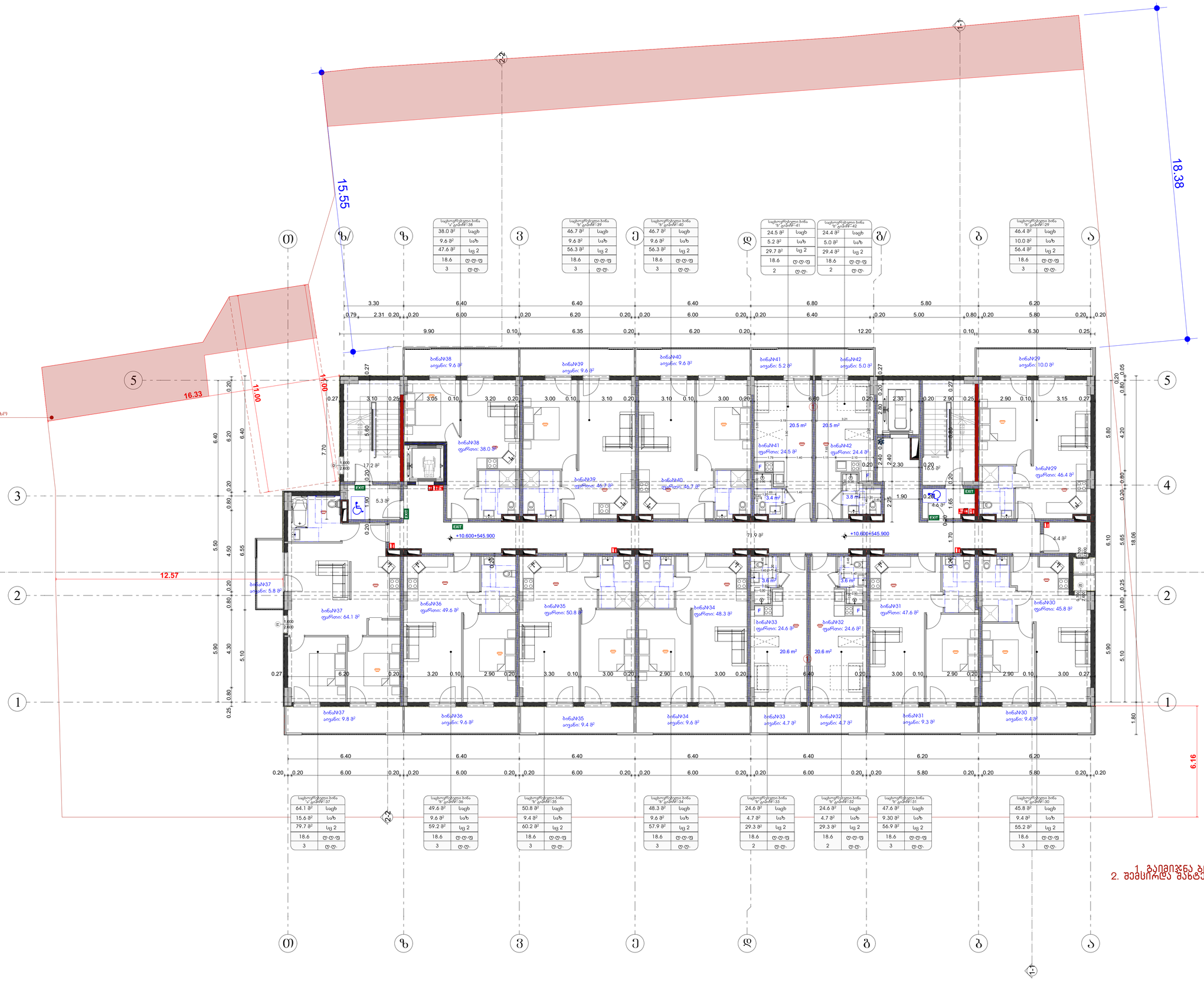

+10.60 ნიშნულზე მიწისზედა სართულის ტერიტორია 12 პირის ჩასვლისას 14 პირი

1. გაიმეორება ბინა
2. შეამციროს მანძილი.

1. საბინაო/საერთო ფართი	582.1
2. სხვ. ფართი	121.3
5. პრე-ფარეხები	115.6
6. ტერმ ფართი	4.4
	823.4 m²

ბინა№29	1. საბინაო/საერთო ფართი	46.4
ბინა№29	2. სხვ. ფართი	10.0
		56.4 m²
ბინა№30	1. საბინაო/საერთო ფართი	45.8
ბინა№30	2. სხვ. ფართი	9.4
		55.2 m²
ბინა№31	1. საბინაო/საერთო ფართი	47.6
ბინა№31	2. სხვ. ფართი	9.3
		56.9 m²
ბინა№32	1. საბინაო/საერთო ფართი	24.6
ბინა№32	2. სხვ. ფართი	4.7
		29.3 m²
ბინა№33	1. საბინაო/საერთო ფართი	24.6
ბინა№33	2. სხვ. ფართი	4.7
		29.3 m²
ბინა№34	1. საბინაო/საერთო ფართი	48.3
ბინა№34	2. სხვ. ფართი	9.6
		57.9 m²
ბინა№35	1. საბინაო/საერთო ფართი	50.8
ბინა№35	2. სხვ. ფართი	9.4
		60.2 m²
ბინა№36	1. საბინაო/საერთო ფართი	49.6
ბინა№36	2. სხვ. ფართი	9.6
		59.2 m²
ბინა№37	1. საბინაო/საერთო ფართი	64.1
ბინა№37	2. სხვ. ფართი	15.6
		79.7 m²
ბინა№38	1. საბინაო/საერთო ფართი	38.0
ბინა№38	2. სხვ. ფართი	9.6
		47.6 m²
ბინა№39	1. საბინაო/საერთო ფართი	46.7
ბინა№39	2. სხვ. ფართი	9.6
		56.3 m²
ბინა№40	1. საბინაო/საერთო ფართი	46.7
ბინა№40	2. სხვ. ფართი	9.6
		56.3 m²
ბინა№41	1. საბინაო/საერთო ფართი	24.5
ბინა№41	2. სხვ. ფართი	5.2
		29.7 m²
ბინა№42	1. საბინაო/საერთო ფართი	24.4
ბინა№42	2. სხვ. ფართი	5.0
		29.4 m²

პროექტის ავტორი	ბექზაშვილი
პროექტის ხელმძღვანელი	
პროექტის ავტორი ბინათმშენებლობის სფეროში	
კონსულტანტი	
კონსულტანტი	
ინჟინერი ტექნოლოგი	
ინჟინერი კონსტრუქტორი	
ინჟინერი ელექტრიკოსი	
ინჟინერი სანტექნიკოსი	

880	1	1	880
2200	90	90	2200

საკონტაქტო ორგანიზაცია
Company name

შპს "ᲒᲝᲚᲓ" ს/ნ 400208869

პროექტის დასახელება
Job Title

მრავალბინიანი საცხოვრებელი სახლი

მისამართი:
Address

ქ. თბილისი ჩუბინაშვილი ქ.№19
ს/კ01.11.10.008.221

განმარტებები:
Explanation

ცარიელი	
ტიხრის ბლოკები	
ტიხრის ბლოკები ბეტონით 2 ფენა 1 ბლოკი ბეტონით შემოსაზღვრა	
არმატურა	
ბეტონი	
ბეტონის ბეტონით შემოსაზღვრა	

ფილა ბეტონით შემოსაზღვრა

ფილა ხარისხით

ფილა ხარისხით ხარისხით

პროექტის ფაზა	მშპ. ტექნიკური პროექტი
პროექტის ეტაპი	2026/04/30

მონაწილეობები performers

თანამონაწილე	სანაძე ბექზაშვილი	ბექზაშვილი
პროექტის ხელმძღვანელი	მერაბ თუმანე	
არქ. ასაოური	ნანა ასათიანი	

ნახაზის დასახელება
Drawing title

შიდა ფარეხების უქსპლი

ნახაზის N
INDEX

ფურცელი	ფურცლების რაოდ.
PAGES	

05.5

მასშტაბი
Drawing Scale

1:2, 1:100, 1:1.65

A0

2026 წ

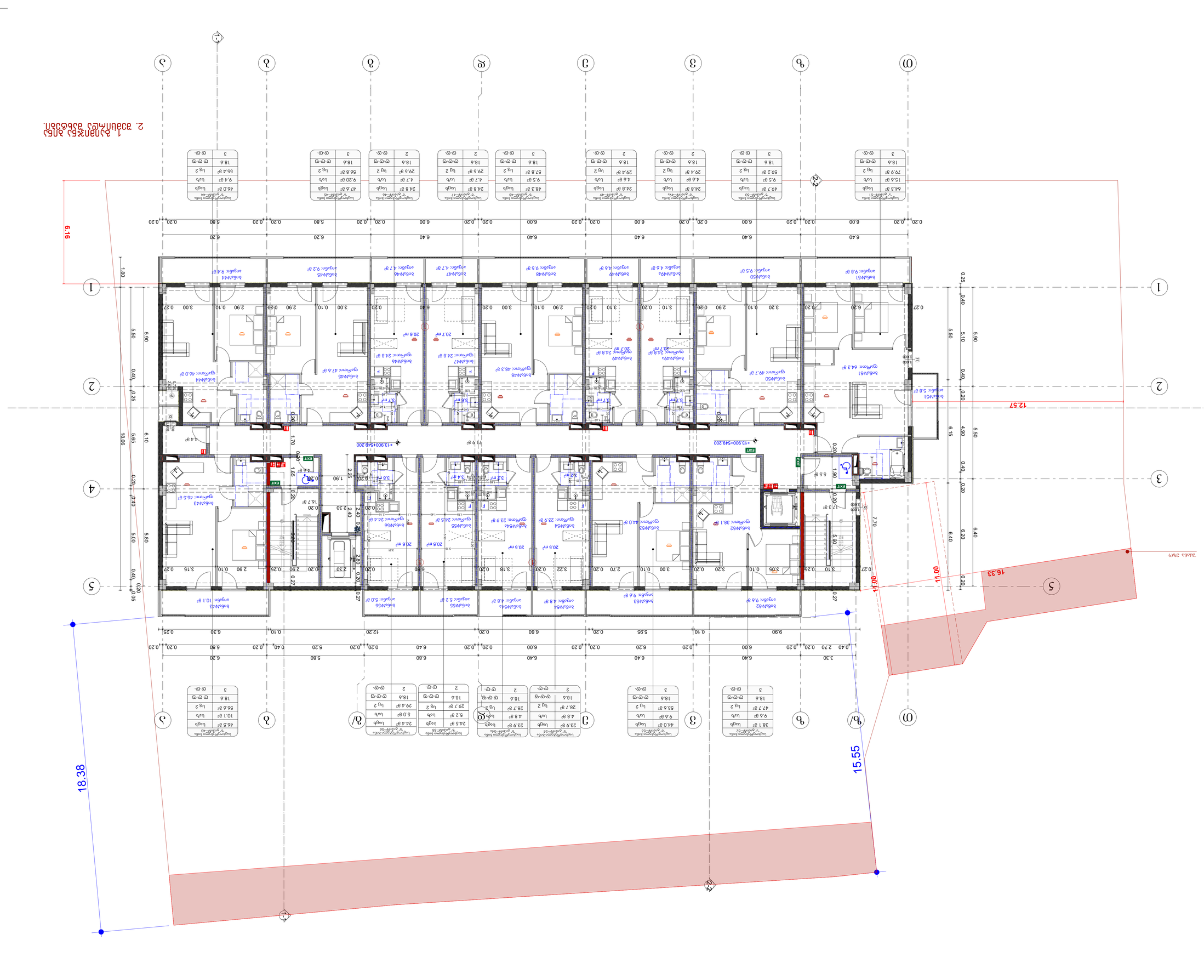
1. Общая площадь дома – 2.
Количество квартир.
Спальня 49.7 g²
Гостиная 59.2 g²
Спальня 9.5 g²
Спальня 18.6 g²
Санузел 3.6 g²
Спальня 24.8 g²
Гостиная 29.4 g²
Спальня 4.6 g²
Спальня 18.6 g²
Спальня 24.8 g²
Гостиная 57.8 g²
Спальня 9.5 g²
Спальня 18.6 g²
Спальня 48.3 g²
Спальня 24.8 g²
Гостиная 29.5 g²
Спальня 4.7 g²
Спальня 18.6 g²
Спальня 24.8 g²
Гостиная 55.8 g²
Спальня 9.2 g²
Спальня 18.6 g²
Спальня 46.0 g²
Гостиная 55.4 g²
Спальня 9.4 g²
Спальня 18.6 g²
Спальня 10.1 g²
Спальня 46.5 g²
Спальня 38.1 g²
Гостиная 79.9 g²
Спальня 15.6 g²
Спальня 64.3 g²
Спальня 9.8 g²
Спальня 5.8 g²
Спальня 64.3 g²
Спальня 49.7 g²
Спальня 9.5 g²
Спальня 4.6 g²
Спальня 24.8 g²
Гостиная 29.4 g²
Спальня 4.6 g²
Спальня 24.8 g²
Гостиная 57.8 g²
Спальня 9.5 g²
Спальня 48.3 g²
Спальня 24.8 g²
Гостиная 29.5 g²
Спальня 4.7 g²
Спальня 24.8 g²
Гостиная 55.8 g²
Спальня 9.2 g²
Спальня 46.0 g²
Гостиная 55.4 g²
Спальня 9.4 g²
Спальня 10.1 g²
Спальня 46.5 g²
Спальня 38.1 g²
Гостиная 79.9 g²
Спальня 15.6 g²
Спальня 64.3 g²
Спальня 9.8 g²
Спальня 5.8 g²
Спальня 64.3 g²
Спальня 49.7 g²
Спальня 9.5 g²
Спальня 4.6 g²
Спальня 24.8 g²
Гостиная 29.4 g²
Спальня 4.6 g²
Спальня 24.8 g²
Гостиная 57.8 g²
Спальня 9.5 g²
Спальня 48.3 g²
Спальня 24.8 g²
Гостиная 29.5 g²
Спальня 4.7 g²
Спальня 24.8 g²
Гостиная 55.8 g²
Спальня 9.2 g²
Спальня 46.0 g²
Гостиная 55.4 g²
Спальня 9.4 g²
Спальня 10.1 g²
Спальня 46.5 g²
Спальня 38.1 g²
Гостиная 79.9 g²
Спальня 15.6 g²
Спальня 64.3 g²
Спальня 9.8 g²
Спальня 5.8 g²
+13 900+549 200
EXIT
20.7 m²
20.6 m²
20.5 m²
3.4 m²
3.8 m²
3.2 m²
7.70
5.60
1.90
2.80
2.40
2.30
1.65
1.70
0.90
0.80
0.60
0.27
0.25
0.20
0.05
6.40
6.20
5.80
5.60
5.50
5.10
5.00
4.90
6.15
6.10
5.65
5.90
5.50
0.40
18.06
18,38
15.55
12.57
11.00
16.33
0.25
1.80
6.16
0.27
0.20
0.40
0.25
0.20
0.40
0.20
0.40
0.20
0.40

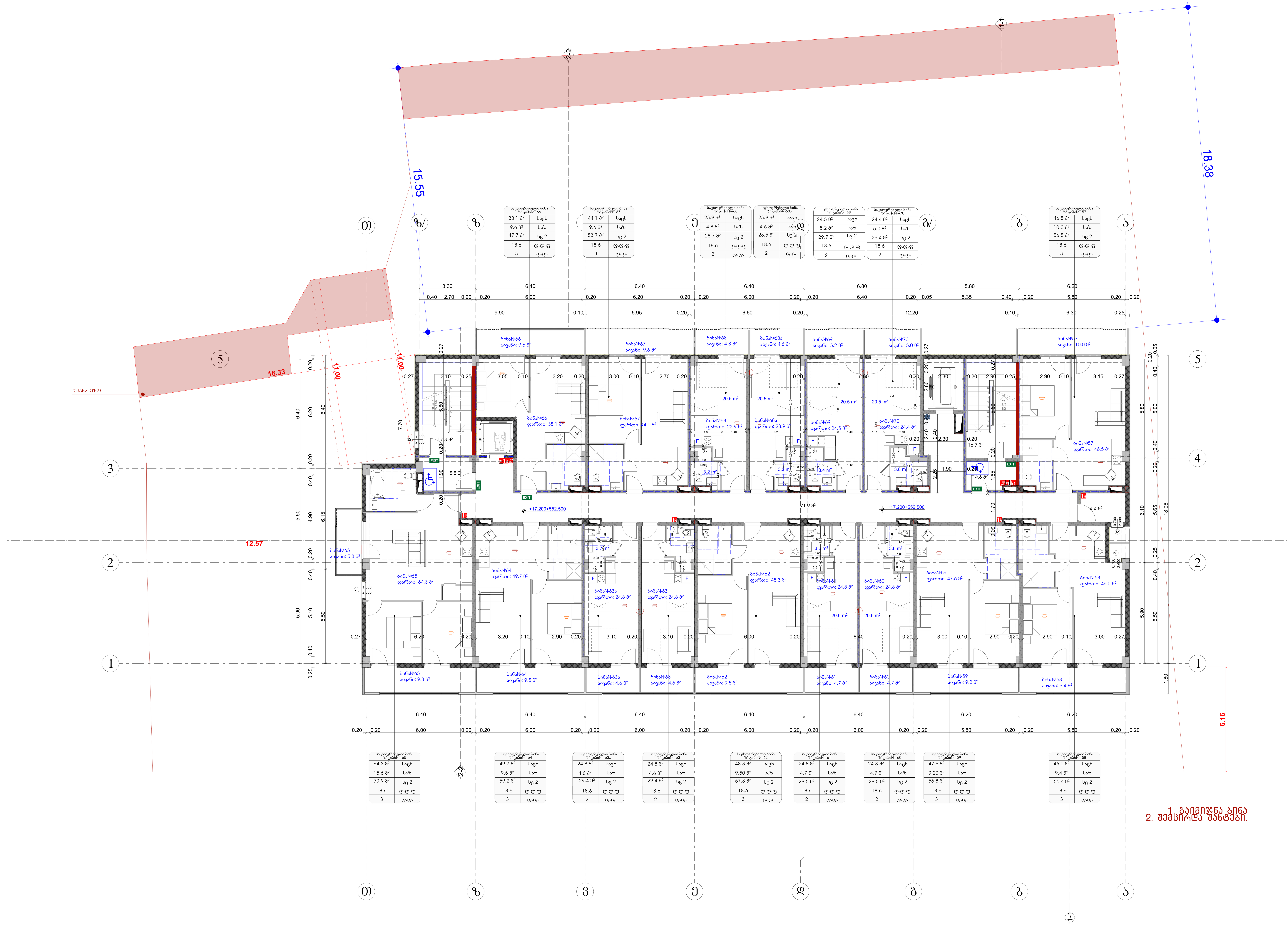

საცხოვრებელი ბინა	38.1 მ²	9.6 მ²	47.7 მ²	18.6	3
"ა" ტიპი№--66	საცხ	საზ	სც 2	დ.დ.ფ	დ.დ.

"ბ" ტიპი№--67	44.1 მ²	9.6 მ²	53.7 მ²	18.6	3
"ბ" ტიპი№--68	23.9 მ²	4.8 მ²	28.7 მ²	18.6	2
"ბ" ტიპი№--68ა	23.9 მ²	4.6 მ²	28.5 მ²	18.6	2
"ბ" ტიპი№--69	24.5 მ²	5.2 მ²	29.7 მ²	18.6	2
"ბ" ტიპი№--70	24.4 მ²	5.0 მ²	29.4 მ²	18.6	2
"ბ" ტიპი№--57	46.5 მ²	10.0 მ²	56.5 მ²	18.6	3
"ა" ტიპი№--65	64.3 მ²	15.6 მ²	79.9 მ²	18.6	3
"ბ" ტიპი№--64	49.7 მ²	9.5 მ²	59.2 მ²	18.6	3
"ბ" ტიპი№--63ა	24.8 მ²	4.6 მ²	29.4 მ²	18.6	2
"ბ" ტიპი№--63	24.8 მ²	4.6 მ²	29.4 მ²	18.6	2
"ბ" ტიპი№--62	48.3 მ²	9.50 მ²	57.8 მ²	18.6	3
"ბ" ტიპი№--61	24.8 მ²	4.7 მ²	29.5 მ²	18.6	2
"ბ" ტიპი№--60	24.8 მ²	4.7 მ²	29.5 მ²	18.6	2
"ბ" ტიპი№--59	47.6 მ²	9.20 მ²	56.8 მ²	18.6	3
"ბ" ტიპი№--58	46.0 მ²	9,4 მ²	55.4 მ²	18.6	3

1. გაიმიჯნა ბინა
2. შემცირდა შახტები.

საპროექტო ორგანიზაცია
Company name

შპს "შოდე" ს/კ 400208869

პროექტის დასახელება
Job Title

მრავალბინიანი საცხოვრებელი სახლი

მისამართი:
Address

ქ. თბილისი ხერგიანის ქ.№19
ს/კ01.11.10.008.221

ექსპლიკაცია:
Explication:

- მონოლითი
- ბლოკის შემავსებელი
- გაძლიერებული ბეტონი 2 სთ-ზე მეტი ხანძრმედეგობისთვის
- ლითონი
- მოპირკეთება
- შახტა გაყვანილობებისათვის
- ერთფრთიანი კარი
- ერთფრთიანი კარი ზღურბლით
- ორფრთიანი კარი
- ორფრთიანი კარი ზღურბლით
- კარის თავისუფალი სიგანე 880, კარის თავისუფალი სიმაღლე 2200, კ-1 კარის სპეციფიკაციის №, 90 ხანძარმედეგობა

1. საცხოვრებელი ფართი	580.5
2. საზ. ფართი	120.6
5. კიბე-დერეფანი	116.0
6. ღამხ ფართი	4.4
	821.5 m²

ბინა№57	1. საცხოვრებელი ფართი	46.5
ბინა№57	2. საზ. ფართი	10.0
		56.5 m²
ბინა№58	1. საცხოვრებელი ფართი	46.0
ბინა№58	2. საზ. ფართი	9.4
		55.4 m²
ბინა№59	1. საცხოვრებელი ფართი	47.6
ბინა№59	2. საზ. ფართი	9.2
		56. m²
ბინა№60	1. საცხოვრებელი ფართი	24.8
ბინა№60	2. საზ. ფართი	4.7
		29.5 m²
ბინა№61	1. საცხოვრებელი ფართი	24.8
ბინა№61	2. საზ. ფართი	4.7
		29.5 m²
ბინა№62	1. საცხოვრებელი ფართი	48.3
ბინა№62	2. საზ. ფართი	9.5
		57. m²
ბინა№63	1. საცხოვრებელი ფართი	24.8
ბინა№63	2. საზ. ფართი	4.6
		29.4 m²
ბინა№63ა	1. საცხოვრებელი ფართი	24.8
ბინა№63ა	2. საზ. ფართი	4.6
		29.4 m²
ბინა№64	1. საცხოვრებელი ფართი	49.7
ბინა№64	2. საზ. ფართი	9.5
		59.2 m²
ბინა№65	1. საცხოვრებელი ფართი	64.3
ბინა№65	2. საზ. ფართი	15.6
		79.9 m²
ბინა№66	1. საცხოვრებელი ფართი	38.1
ბინა№66	2. საზ. ფართი	9.6
		47.7 m²
ბინა№67	1. საცხოვრებელი ფართი	44.1
ბინა№67	2. საზ. ფართი	9.6
		53.7 m²
ბინა№68	1. საცხოვრებელი ფართი	23.9
ბინა№68	2. საზ. ფართი	4.8
		2 .7 m²
ბინა№68ა	1. საცხოვრებელი ფართი	23.9
ბინა№68ა	2. საზ. ფართი	4.6
		2 .5 m²
ბინა№69	1. საცხოვრებელი ფართი	24.5
ბინა№69	2. საზ. ფართი	5.2
		29.7 m²
ბინა№70	1. საცხოვრებელი ფართი	24.4
ბინა№70	2. საზ. ფართი	5.0
		29.4 m²

+17.20 ნიშნულზე მოხდება ბინების დაყოფა. 12 ბინის ნაცვლად 17 ბინა

პროექტის სტატუსი Drawing Status	შეს. თარიღი Date
არქიტექტურული პროექტი	2026/04/30

შემსრულებლები
performers

თანამდებობა	სახელი.გვარი	ხელმოწერა
მთავარი არქიტექტორი	გურამ თავაძე	
პრ. ავტორი	ნანა კაკანაძე	

ნახაზის დასახელება
Drawing title

შიდა ფართების ექსპლ

ბინები +17.200 ნიშნულზე (4), ბინები +17.200 ნიშნულზე (6)

ინდექსი № INDEX	ფურც. რაოდ. PAGES	ფორცელის ზომა
05.7		A0

მასშტაბი
Drawing Scale
1:2, 1:1.65, 1:100

2026 წ

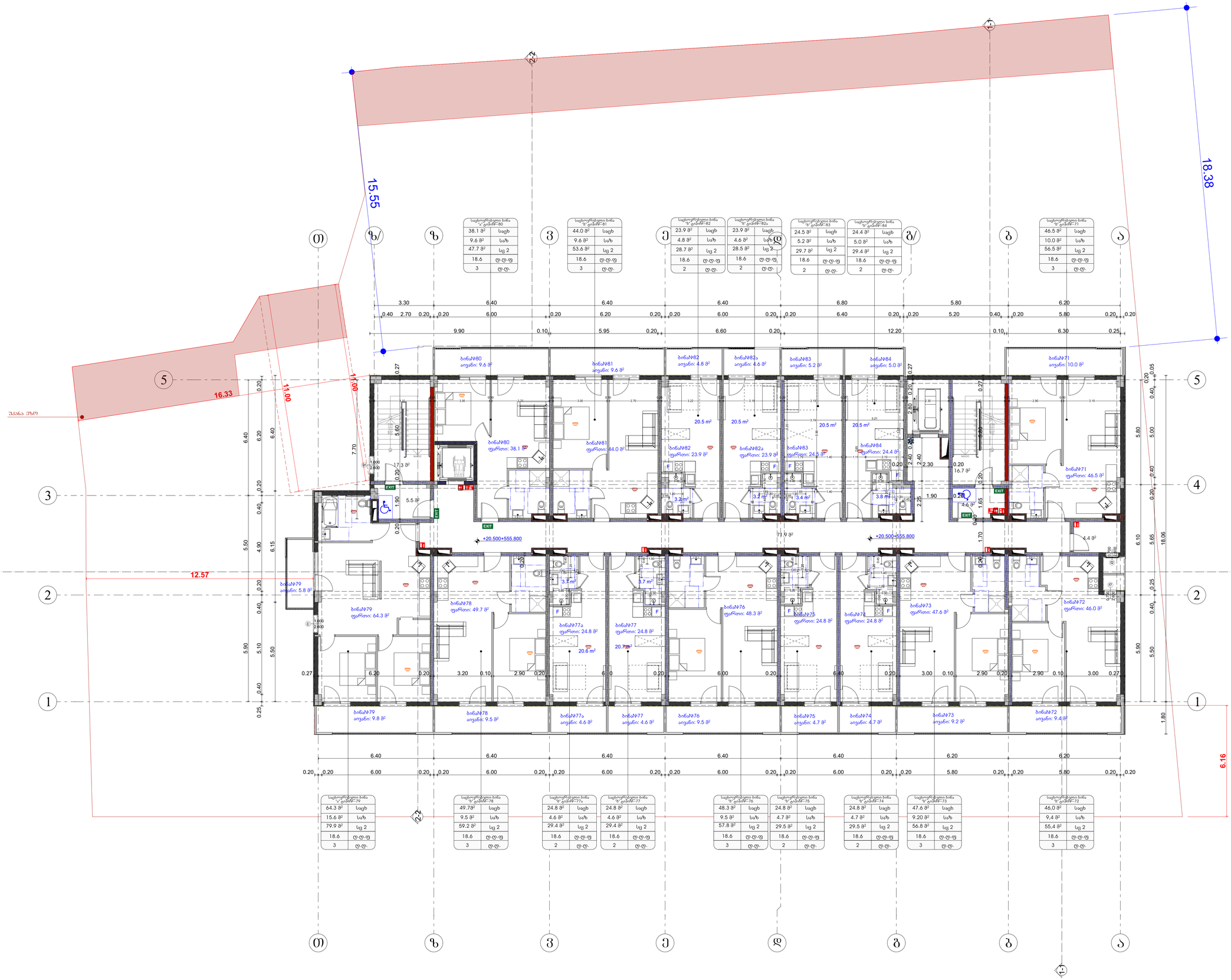

საპროექტო ორგანიზაცია
Company name

შპს "მოდე" ს/ნ 400208869

პროექტის დასახელება
Job Title

მრავალბინიანი საცხოვრებელი სახლი

მისამართი:
Address

ქ. თბილისი ხეობის ქ.№19
ს/კად.11.10.008.221

განმარტებები:
Explanation

ბეტონი
ქვიშაქვა
საძირკვლის ბეტონი B30/W8 F 200 (C25/30) ხელსაწყობით
ბეტონი
ცოცხალი ბეტონი
ხელის მანდატორული ბეტონი
არმატურა
ცოცხალი ბეტონი
ორფერდიანი სახის
ორფერდიანი სახის ხეტრანით
ორფერდიანი სახის ხეტრანით
880 ÷1 90 2200

1. საცხოვრებელი ფართი	580.4
2. სეზ. ფართი	120.6
3. პრე-დევრეფები	116.0
6. ტუმბო ფართი	4.4
	821.4 m²

ბინა№71	1. საცხოვრებელი ფართი	46.5
ბინა№71	2. სეზ. ფართი	10.0
		56.5 m²
ბინა№72	1. საცხოვრებელი ფართი	46.0
ბინა№72	2. სეზ. ფართი	9.4
		55.4 m²
ბინა№73	1. საცხოვრებელი ფართი	47.6
ბინა№73	2. სეზ. ფართი	9.2
		56. m²
ბინა№74	1. საცხოვრებელი ფართი	24.8
ბინა№74	2. სეზ. ფართი	4.7
		29.5 m²
ბინა№75	1. საცხოვრებელი ფართი	24.8
ბინა№75	2. სეზ. ფართი	4.7
		29.5 m²
ბინა№76	1. საცხოვრებელი ფართი	48.3
ბინა№76	2. სეზ. ფართი	9.5
		57. m²
ბინა№77	1. საცხოვრებელი ფართი	24.8
ბინა№77	2. სეზ. ფართი	4.6
		29.4 m²
ბინა№77ა	1. საცხოვრებელი ფართი	24.8
		4.6
		44.4 m²
ბინა№77ა	1. საცხოვრებელი ფართი	24.8
		24. m²
ბინა№78	1. საცხოვრებელი ფართი	49.7
ბინა№78	2. სეზ. ფართი	9.5
		59.2 m²
ბინა№79	1. საცხოვრებელი ფართი	64.3
ბინა№79	2. სეზ. ფართი	15.6
		79.9 m²
ბინა№80	1. საცხოვრებელი ფართი	38.1
ბინა№80	2. სეზ. ფართი	9.6
		47.7 m²
ბინა№81	1. საცხოვრებელი ფართი	44.0
ბინა№81	2. სეზ. ფართი	9.6
		53.6 m²
ბინა№82	1. საცხოვრებელი ფართი	23.9
ბინა№82	2. სეზ. ფართი	4.8
		2. 7 m²
ბინა№82ა	2. სეზ. ფართი	4.6
		44.6 m²
ბინა№82ა	1. საცხოვრებელი ფართი	23.9
		23.9 m²
ბინა№83	1. საცხოვრებელი ფართი	24.5
ბინა№83	2. სეზ. ფართი	5.2
		29.7 m²
ბინა№84	1. საცხოვრებელი ფართი	24.4
ბინა№84	2. სეზ. ფართი	5.0
		29.4 m²

+20.50 ნიშნულზე მიწისქვეშა დატყეპა 12 თვის განმავლობაში 17 მაისი

პროექტის სტადია Drawing Status	მშპ. ტექნიკური
ატვირთვის თარიღი Date	2026/04/30

მონაწილეები performers

თანამონაწილე	სანელი ჭყონია — ხელმოწერა
პროექტის ხელმძღვანელი	მერიან ოთხმეზ
კონ. პასუხისმგ.	ნანე ჯაფარიძე

ნახაზის დასახელება
Drawing title

შიდა ოართების ექსპლ

ბაძაძე + კა.ბაია ხასხა კა"ზა (4)

ნახაზის ნომერი INDEX	ფაილის ტიპი Format	ფურცლების რაოდ. No. of
05.8		
მასშტაბი Drawing Scale		A0
1:2, 1:1.65, 1:100		

2026 წ

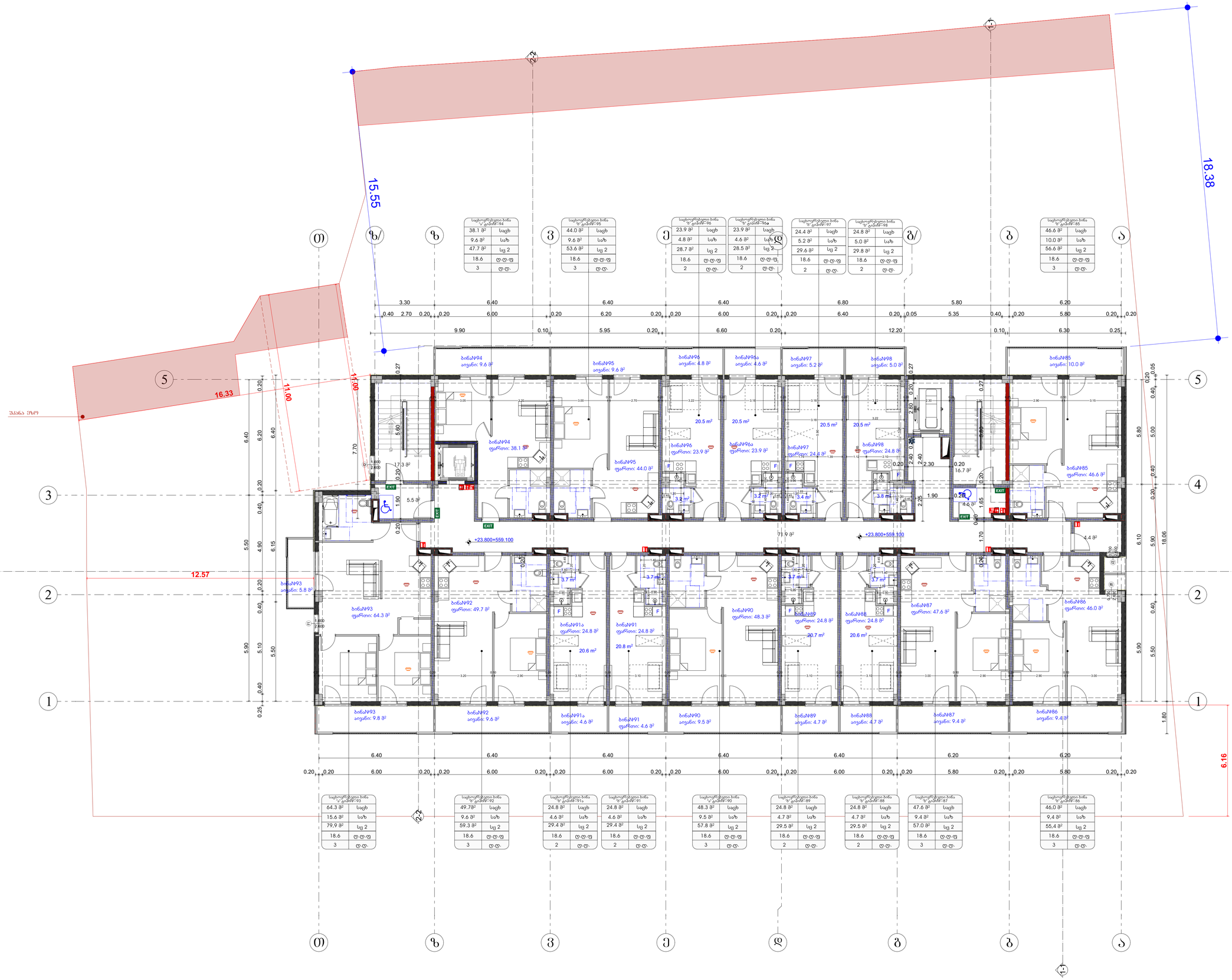

საპროექტო ორგანიზაცია
Company name

შპს "მოდე" ს/ნ 400208869

პროექტის დასახელება
Job Title

მრავალბინიანი საცხოვრებელი სახლი

მისამართი:
Address

ქ. თბილისი ჯორჯიაშვილი ქ.№19
ს/კად.11.10.008.221

განმარტებები:
Explanation

- მონოლითი
- ბეტონის ბლოკები
- საცხოვრებელი ბინის საზღვარი 2 ბეტონის ბლოკი+მინაბეტონი
- მინაბეტონი
- მონოლითური
- ზომა მანძილი ღერძებს შორის

ფილების ტიპები

ფილების ტიპების აღნიშვნა	880 / 2200	ფ-1
ფილის სიმაგრის ტიპის აღნიშვნა	90	ფილის სიმაგრის ტიპი

1. საცხოვრებელი ფართი	585.4
2. სეზ. ფართი	116.3
3. ბინა-ტერასები	116.0
6. ლიფტ ფართი	4.4
	822.1 m²

ბინა№85	1. საცხოვრებელი ფართი	46.6
ბინა№85	2. სეზ. ფართი	10.0
		56.6 m²
ბინა№86	1. საცხოვრებელი ფართი	46.0
ბინა№86	2. სეზ. ფართი	9.4
		55.4 m²
ბინა№87	1. საცხოვრებელი ფართი	47.6
ბინა№87	2. სეზ. ფართი	9.4
		57.0 m²
ბინა№88	1. საცხოვრებელი ფართი	24.8
ბინა№88	2. სეზ. ფართი	4.7
		29.5 m²
ბინა№89	1. საცხოვრებელი ფართი	24.8
ბინა№89	2. სეზ. ფართი	4.7
		29.5 m²
ბინა№90	1. საცხოვრებელი ფართი	48.3
ბინა№90	2. სეზ. ფართი	9.5
		57. m²
ბინა№91	1. საცხოვრებელი ფართი	29.4
		29.4 m²
ბინა№91ა	2. სეზ. ფართი	4.6
		4.6 m²
ბინა№91ა	1. საცხოვრებელი ფართი	24.8
		24. m²
ბინა№92	1. საცხოვრებელი ფართი	49.7
ბინა№92	2. სეზ. ფართი	9.6
		59.3 m²
ბინა№93	1. საცხოვრებელი ფართი	64.3
ბინა№93	2. სეზ. ფართი	15.6
		79.9 m²
ბინა№94	1. საცხოვრებელი ფართი	38.1
ბინა№94	2. სეზ. ფართი	9.6
		47.7 m²
ბინა№95	1. საცხოვრებელი ფართი	44.0
ბინა№95	2. სეზ. ფართი	9.6
		53.6 m²
ბინა№96	1. საცხოვრებელი ფართი	23.9
ბინა№96	2. სეზ. ფართი	4.8
		2. 7 m²
ბინა№96ა	1. საცხოვრებელი ფართი	23.9
ბინა№96ა	2. სეზ. ფართი	4.6
		2. 5 m²
ბინა№97	1. საცხოვრებელი ფართი	24.4
ბინა№97	2. სეზ. ფართი	5.2
		29.6 m²
ბინა№98	1. საცხოვრებელი ფართი	24.8
ბინა№98	2. სეზ. ფართი	5.0
		29. m²

+23.80 ნიშნულზე ფილები გრძელდება 12 პლიტის ზომებით 16 მმ-ის

პროექტის სტადია		მპ. ტექნიკური
პროექტის ეტაპი		2026/04/30

მონაწილეობა performers		
თანამფლობელი	ალექსი ჭკუასელი	ალექსანდრე
პროექტის ხელმძღვანელი	მერაბ ოთხმეზური	
კონ. ინჟინერი	ნანა ჯაფარიძე	

ნახაზის დასახელება
Drawing title

შიდა თართახის იქსპლო

ბინა№94 + ბ.ტ.ფსს ნიშნულებზე (ბ). ბინა№ ... ნიშნულებზე შემდეგ ... ნიშნულებზე ტ.ტ.ფ

ნახაზის INDEX		ფორმატი Format
05.9		A0
ნახაზის Drawing Scale	1:2, 1:1.65, 1:100	

2026 წ

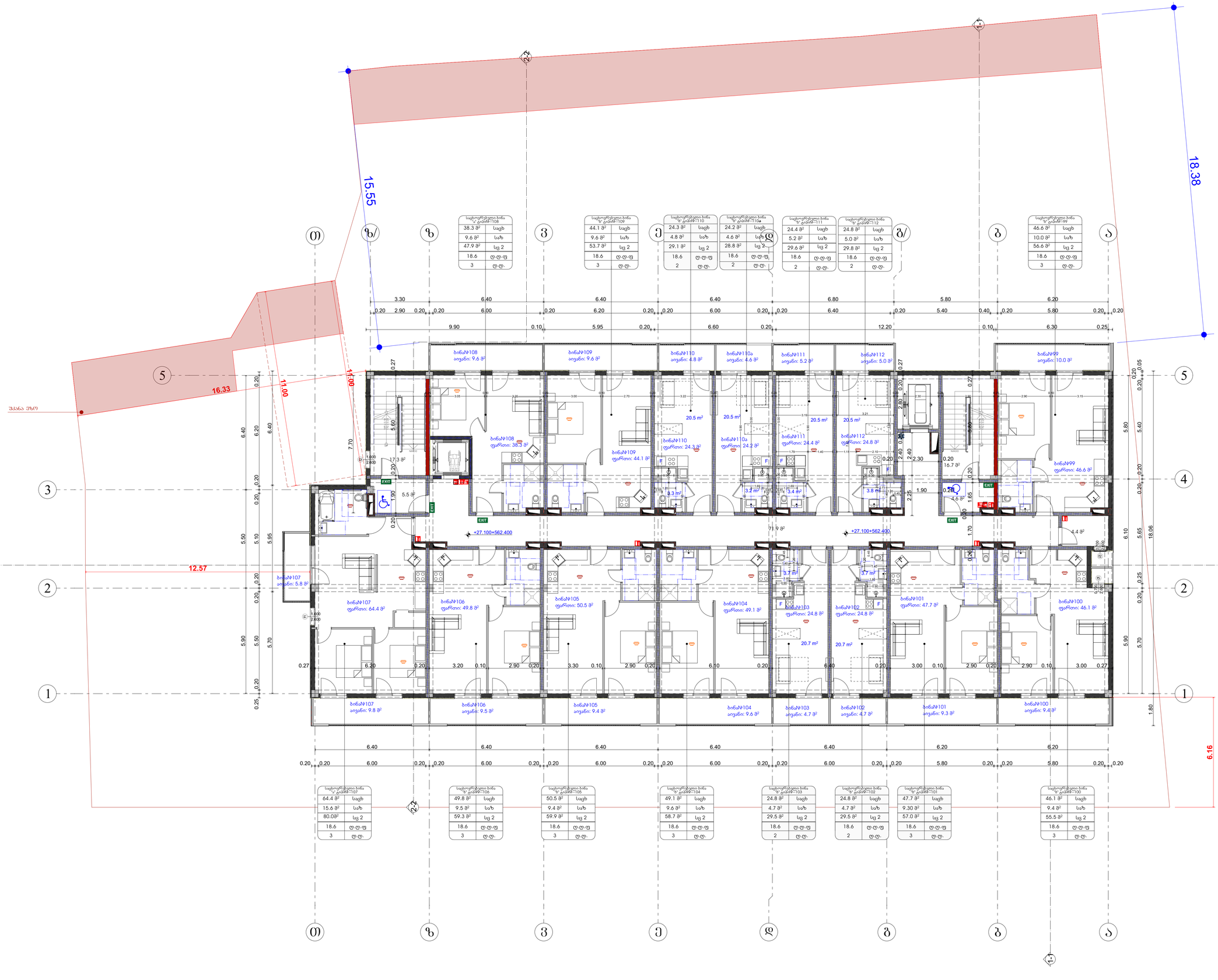

საცხოვრებლად ბინა "ბ" ტიპის№108	
38.3 მ²	საცხ
9.6 მ²	საზ
47.9 მ²	სც 2
18.6	ტ.ტ.ფ
3	ტ.ტ.

საცხოვრებლად ბინა "ბ" ტიპის№109	
44.1 მ²	საცხ
9.6 მ²	საზ
53.7 მ²	სც 2
18.6	ტ.ტ.ფ
3	ტ.ტ.

საცხოვრებლად ბინა "ბ" ტიპის№110	
24.3 მ²	საცხ
4.8 მ²	საზ
29.1 მ²	სც 2
18.6	ტ.ტ.ფ
2	ტ.ტ.

საცხოვრებლად ბინა "ბ" ტიპის№110ა	
24.2 მ²	საცხ
4.6 მ²	საზ
28.8 მ²	სც 2
18.6	ტ.ტ.ფ
2	ტ.ტ.

საცხოვრებლად ბინა "ბ" ტიპის№111	
24.4 მ²	საცხ
5.2 მ²	საზ
29.6 მ²	სც 2
18.6	ტ.ტ.ფ
2	ტ.ტ.

საცხოვრებლად ბინა "ბ" ტიპის№112	
24.8 მ²	საცხ
5.0 მ²	საზ
29.8 მ²	სც 2
18.6	ტ.ტ.ფ
2	ტ.ტ.

საცხოვრებლად ბინა "ბ" ტიპის№99	
46.6 მ²	საცხ
10.0 მ²	საზ
56.6 მ²	სც 2
18.6	ტ.ტ.ფ
3	ტ.ტ.

საცხოვრებლად ბინა "ბ" ტიპის№107	
64.4 მ²	საცხ
15.6 მ²	საზ
80.08²	სც 2
18.6	ტ.ტ.ფ
3	ტ.ტ.

საცხოვრებლად ბინა "ბ" ტიპის№106	
49.8 მ²	საცხ
9.5 მ²	საზ
59.3 მ²	სც 2
18.6	ტ.ტ.ფ
3	ტ.ტ.

საცხოვრებლად ბინა "ბ" ტიპის№105	
50.5 მ²	საცხ
9.4 მ²	საზ
59.9 მ²	სც 2
18.6	ტ.ტ.ფ
3	ტ.ტ.

საცხოვრებლად ბინა "ბ" ტიპის№104	
49.1 მ²	საცხ
9.6 მ²	საზ
58.7 მ²	სც 2
18.6	ტ.ტ.ფ
3	ტ.ტ.

საცხოვრებლად ბინა "ბ" ტიპის№103	
24.8 მ²	საცხ
4.7 მ²	საზ
29.5 მ²	სც 2
18.6	ტ.ტ.ფ
2	ტ.ტ.

საცხოვრებლად ბინა "ბ" ტიპის№102	
24.8 მ²	საცხ
4.7 მ²	საზ
29.5 მ²	სც 2
18.6	ტ.ტ.ფ
2	ტ.ტ.

საცხოვრებლად ბინა "ბ" ტიპის№101	
47.7 მ²	საცხ
9.30 მ²	საზ
57.0 მ²	სც 2
18.6	ტ.ტ.ფ
3	ტ.ტ.

საცხოვრებლად ბინა "ბ" ტიპის№100	
46.1 მ²	საცხ
9.4 მ²	საზ
55.5 მ²	სც 2
18.6	ტ.ტ.ფ
3	ტ.ტ.

1. საბინაო ფართი	583.9
2. სეზ. ფართი	121.0
3. მხად.ფართები	116.0
4. ტექ.ფართი	4.4
	825.3 m²

ბინა№99	1. საბინაო ფართი: 46.6
ბინა№99	2. სეზ. ფართი: 10.0
	56.6 m²
ბინა№100	1. საბინაო ფართი: 46.1
ბინა№100	2. სეზ. ფართი: 9.4
	55.5 m²
ბინა№101	1. საბინაო ფართი: 47.7
ბინა№101	2. სეზ. ფართი: 9.3
	57.0 m²
ბინა№102	1. საბინაო ფართი: 24.8
ბინა№102	2. სეზ. ფართი: 4.7
	29.5 m²
ბინა№103	1. საბინაო ფართი: 24.8
ბინა№103	2. სეზ. ფართი: 4.7
	29.5 m²
ბინა№104	1. საბინაო ფართი: 49.1
ბინა№104	2. სეზ. ფართი: 9.6
	58.7 m²
ბინა№105	1. საბინაო ფართი: 50.5
ბინა№105	2. სეზ. ფართი: 9.4
	59.9 m²
ბინა№106	1. საბინაო ფართი: 49.8
ბინა№106	2. სეზ. ფართი: 9.5
	59.3 m²
ბინა№107	1. საბინაო ფართი: 64.4
ბინა№107	2. სეზ. ფართი: 15.6
	80.0 m²
ბინა№108	1. საბინაო ფართი: 38.3
ბინა№108	2. სეზ. ფართი: 9.6
	47.9 m²
ბინა№109	1. საბინაო ფართი: 44.1
ბინა№109	2. სეზ. ფართი: 9.6
	53.7 m²
ბინა№110	1. საბინაო ფართი: 24.3
ბინა№110	2. სეზ. ფართი: 4.8
	29.1 m²
ბინა№110ა	1. საბინაო ფართი: 24.2
ბინა№110ა	2. სეზ. ფართი: 4.6
	2 . m²
ბინა№111	1. საბინაო ფართი: 24.4
ბინა№111	2. სეზ. ფართი: 5.2
	29.6 m²
ბინა№112	1. საბინაო ფართი: 24.8
ბინა№112	2. სეზ. ფართი: 5.0
	29 . m²

+27.10 ნიშნულზე მოსაწყობ ტერიტორიის დაწვიმების 12 საათის განმავლობაში 16 სმ-ის

საკონტაქტო ორგანიზაცია
Company name
შპს "ჭოტე" ს/კ 400208869
პროექტის დასახელება
Job Title
მრავალბინიანი საცხოვრებელი სახლი
მისამართი:
Address
ქ. თბილისი ხეთაგროვზე, კ№19
ს/კ01.11.10.008.221

1. საბინაო ფართი	583.9
2. სეზ. ფართი	121.0
3. მხად.ფართები	116.0
4. ტექ.ფართი	4.4
	825.3 m²

თანამფლობელი	სახელი,გვარი	ხელმოწერა
არქიტექტორი	მურმან ლომაძე	
კონსტრუქტორი	ნანა ჯაფარიძე	

ნახაზის დასახელება
Drawing title
შიდა ფართების უწყისი

INDEX	PAGES
05.10	

მასშტაბი Drawing Scale: 1:2, 1:1.65, 1:100

A0

2026 წ

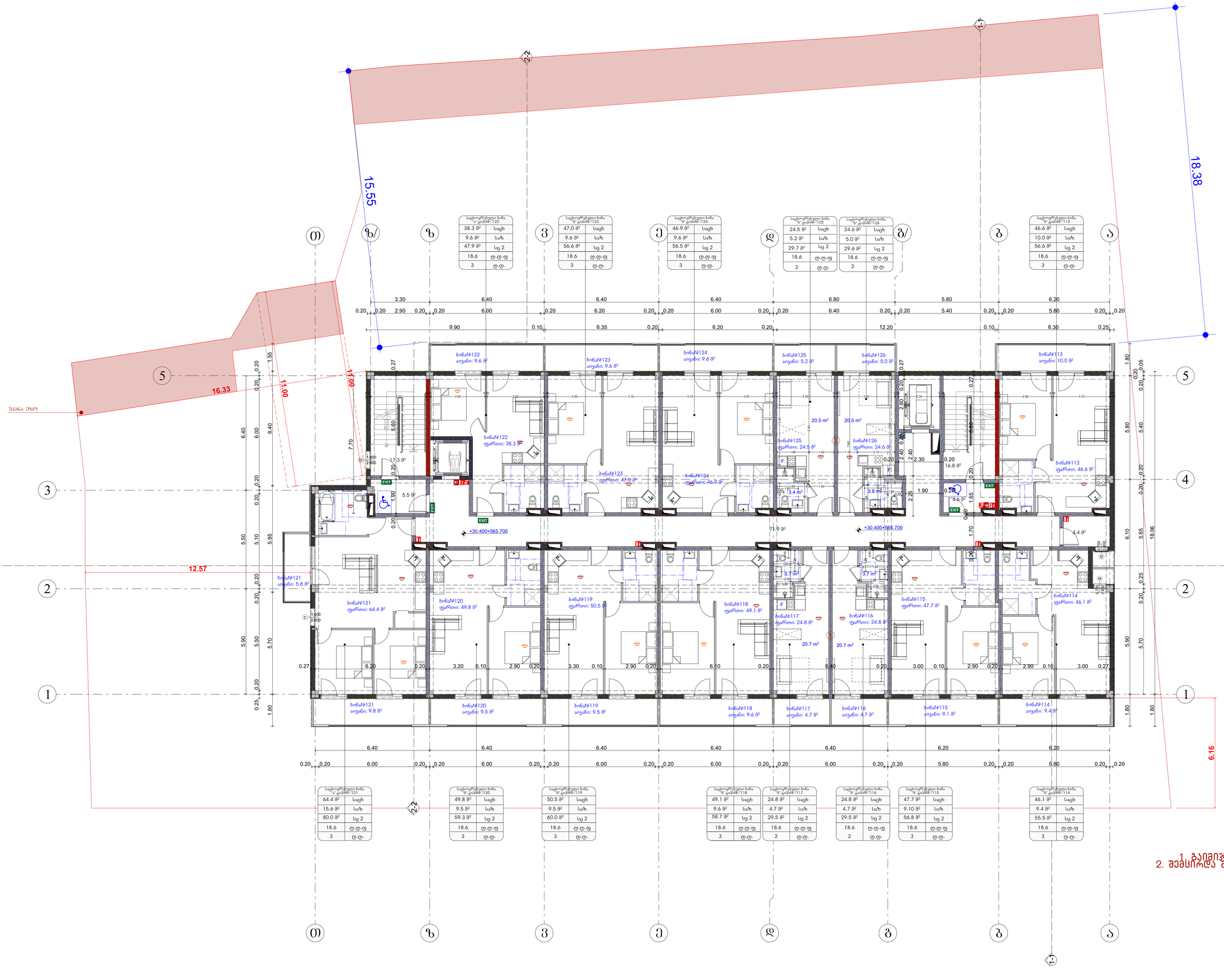

საცხოვრებელი ბინა "ბ" ტიპი№-122	
38.3 მ²	საცხ
9.6 მ²	საძ
47.9 მ²	სც 2
18.6	ტ.ტ.ფ
3	ტ.ტ.

საცხოვრებელი ბინა "ბ" ტიპი№-123	
47.0 მ²	საცხ
9.6 მ²	საძ
56.6 მ²	სც 2
18.6	ტ.ტ.ფ
3	ტ.ტ.

საცხოვრებელი ბინა "ბ" ტიპი№-124	
46.9 მ²	საცხ
9.6 მ²	საძ
56.5 მ²	სც 2
18.6	ტ.ტ.ფ
3	ტ.ტ.

საცხოვრებელი ბინა "ბ" ტიპი№-125	
24.5 მ²	საცხ
5.2 მ²	საძ
29.7 მ²	სც 2
18.6	ტ.ტ.ფ
2	ტ.ტ.

საცხოვრებელი ბინა "ბ" ტიპი№-126	
24.6 მ²	საცხ
5.0 მ²	საძ
29.6 მ²	სც 2
18.6	ტ.ტ.ფ
2	ტ.ტ.

საცხოვრებელი ბინა "ბ" ტიპი№-113	
46.6 მ²	საცხ
10.0 მ²	საძ
56.6 მ²	სც 2
18.6	ტ.ტ.ფ
3	ტ.ტ.

საცხოვრებელი ბინა "ბ" ტიპი№-121	
64.4 მ²	საცხ
15.6 მ²	საძ
80.0 მ²	სც 2
18.6	ტ.ტ.ფ
3	ტ.ტ.

საცხოვრებელი ბინა "ბ" ტიპი№-120	
49.8 მ²	საცხ
9.5 მ²	საძ
59.3 მ²	სც 2
18.6	ტ.ტ.ფ
3	ტ.ტ.

საცხოვრებელი ბინა "ბ" ტიპი№-119	
50.5 მ²	საცხ
9.5 მ²	საძ
60.0 მ²	სც 2
18.6	ტ.ტ.ფ
3	ტ.ტ.

საცხოვრებელი ბინა "ბ" ტიპი№-118	
49.1 მ²	საცხ
9.6 მ²	საძ
58.7 მ²	სც 2
18.6	ტ.ტ.ფ
3	ტ.ტ.

საცხოვრებელი ბინა "ბ" ტიპი№-117	
24.8 მ²	საცხ
4.7 მ²	საძ
29.5 მ²	სც 2
18.6	ტ.ტ.ფ
2	ტ.ტ.

საცხოვრებელი ბინა "ბ" ტიპი№-116	
24.8 მ²	საცხ
4.7 მ²	საძ
29.5 მ²	სც 2
18.6	ტ.ტ.ფ
2	ტ.ტ.

საცხოვრებელი ბინა "ბ" ტიპი№-115	
47.7 მ²	საცხ
9.10 მ²	საძ
56.8 მ²	სც 2
18.6	ტ.ტ.ფ
3	ტ.ტ.

საცხოვრებელი ბინა "ბ" ტიპი№-114	
46.1 მ²	საცხ
9.4 მ²	საძ
55.5 მ²	სც 2
18.6	ტ.ტ.ფ
3	ტ.ტ.

1. გაიმეორება ბინა
2. შეესაბამება შახტებს.

საკონტაქტო ორგანიზაცია
Company name

შპს "ჭოტე" ს/ნ 400208869

პროექტის დასახელება
Job Title

მრავალბინიანი საცხოვრებელი სახლი

მისამართი:
Address

ქ. თბილისი ხ.ფირცხალავა ქ.№19
ს/კად.11.10.008.221

განმარტებები:
Explication

- მონოლითი
- ბეტონის ბლოკები
- ტაბიერისფერი ბათონი 2 ტიპის ფასადის ფილებით
- მინაპაკეტი
- მეტალოკონსტრუქცია
- ასანთის ბეტონისმაგვარი ბეტონი

ეკრანირებული ვარდი
ეკრანირებული ვარდი ზედაშენით
ღია ეკრანირებული ვარდი
ღია ეკრანირებული ვარდი ზედაშენით

ბინის ნომრის აღნიშვნა	880 / 2200	ბინის ფართობის აღნიშვნა
სართულის აღნიშვნა	1 / 90	სართულის სიმაღლის აღნიშვნა

1. საცხოვრებელი ფართი	585.1
2. სეზ. ფართი	121.1
3. პან-ტერასები	116.1
4. ტექნ ფართი	4.4
	826.7 m²

ბინა№113	1. საცხოვრებელი ფართი	46.6
ბინა№113	2. სეზ. ფართი	10.0
		56.6 m²
ბინა№114	1. საცხოვრებელი ფართი	46.1
ბინა№114	2. სეზ. ფართი	9.4
		55.5 m²
ბინა№115	1. საცხოვრებელი ფართი	47.7
ბინა№115	2. სეზ. ფართი	9.1
		56.8 m²
ბინა№116	1. საცხოვრებელი ფართი	24.8
ბინა№116	2. სეზ. ფართი	4.7
		29.5 m²
ბინა№117	1. საცხოვრებელი ფართი	24.8
ბინა№117	2. სეზ. ფართი	4.7
		29.5 m²
ბინა№118	1. საცხოვრებელი ფართი	49.1
ბინა№118	2. სეზ. ფართი	9.6
		58.7 m²
ბინა№119	1. საცხოვრებელი ფართი	50.5
ბინა№119	2. სეზ. ფართი	9.5
		60.0 m²
ბინა№120	1. საცხოვრებელი ფართი	49.8
ბინა№120	2. სეზ. ფართი	9.5
		59.3 m²
ბინა№121	1. საცხოვრებელი ფართი	64.4
ბინა№121	2. სეზ. ფართი	15.6
		80.0 m²
ბინა№122	1. საცხოვრებელი ფართი	38.3
ბინა№122	2. სეზ. ფართი	9.6
		47.9 m²
ბინა№123	1. საცხოვრებელი ფართი	47.0
ბინა№123	2. სეზ. ფართი	9.6
		56.6 m²
ბინა№124	1. საცხოვრებელი ფართი	46.9
ბინა№124	2. სეზ. ფართი	9.6
		56.5 m²
ბინა№125	1. საცხოვრებელი ფართი	24.5
ბინა№125	2. სეზ. ფართი	5.2
		29.7 m²
ბინა№126	1. საცხოვრებელი ფართი	24.6
ბინა№126	2. სეზ. ფართი	5.0
		29.6 m²

+30.40 ნიშნულზე მიწისზედა სართულის ტაშტის წასვლაა 14 ბინა

პროექტის სტადია Drawing Status		მშპ. ეტაპური
არქიტექტორები პროექტი		2026/04/30
მონაწილეობა performers		
თანამდებობა	სახელი,გვარი	ხელმოწერა
მთავარი არქიტექტორი	გურამ თუთაძე	
არქ. ასოცია	ნანა ასათიანი	

ნახაზის დასახელება
Drawing title

შიდა ფარეთების ჭრილები

ნახაზის ინდექსი INDEX	ფურცლის ნომერი Pages	ფურცლების რაოდენობა სულ
05.11		
მასშტაბი Drawing Scale		ფორმატი
1:2, 1:1.65, 1:100		A0

2026 წ

საცხოვრებელი ბინა №_ ფართი–136	
38.3 მ²	საცხ
9.6 მ²	საზ
47.9 მ²	სც 2
18.6	ტ.ტ.ფ
3	ტ.ტ.

საცხოვრებელი ბინა №_ ფართი–137	
47.0 მ²	საცხ
9.6 მ²	საზ
56.6 მ²	სც 2
18.6	ტ.ტ.ფ
3	ტ.ტ.

საცხოვრებელი ბინა №_ ფართი–138	
46.9 მ²	საცხ
9.6 მ²	საზ
56.5 მ²	სც 2
18.6	ტ.ტ.ფ
3	ტ.ტ.

საცხოვრებელი ბინა №_ ფართი–139	
24.5 მ²	საცხ
5.2 მ²	საზ
29.7 მ²	სც 2
18.6	ტ.ტ.ფ
2	ტ.ტ.

საცხოვრებელი ბინა №_ ფართი–140	
24.7 მ²	საცხ
5.0 მ²	საზ
29.7 მ²	სც 2
18.6	ტ.ტ.ფ
2	ტ.ტ.

საცხოვრებელი ბინა №_ ფართი–127	
46.6 მ²	საცხ
10.0 მ²	საზ
56.6 მ²	სც 2
18.6	ტ.ტ.ფ
3	ტ.ტ.

საცხოვრებელი ბინა №_ ფართი–135	
64.4 მ²	საცხ
15.6 მ²	საზ
80.0 მ²	სც 2
18.6	ტ.ტ.ფ
3	ტ.ტ.

საცხოვრებელი ბინა №_ ფართი–134	
49.88²	საცხ
9.5 მ²	საზ
59.3 მ²	სც 2
18.6	ტ.ტ.ფ
3	ტ.ტ.

საცხოვრებელი ბინა №_ ფართი–133	
51.3 მ²	საცხ
9.4 მ²	საზ
60.7 მ²	სც 2
18.6	ტ.ტ.ფ
3	ტ.ტ.

საცხოვრებელი ბინა №_ ფართი–132	
48.3 მ²	საცხ
9.5 მ²	საზ
57.8 მ²	სც 2
18.6	ტ.ტ.ფ
3	ტ.ტ.

საცხოვრებელი ბინა №_ ფართი–131	
24.8 მ²	საცხ
4.7 მ²	საზ
29.5 მ²	სც 2
18.6	ტ.ტ.ფ
2	ტ.ტ.

საცხოვრებელი ბინა №_ ფართი–130	
24.8 მ²	საცხ
4.7 მ²	საზ
29.5 მ²	სც 2
18.6	ტ.ტ.ფ
2	ტ.ტ.

საცხოვრებელი ბინა №_ ფართი–129	
47.7 მ²	საცხ
9.1 მ²	საზ
56.8 მ²	სც 2
18.6	ტ.ტ.ფ
3	ტ.ტ.

საცხოვრებელი ბინა №_ ფართი–128	
46.1 მ²	საცხ
9.4 მ²	საზ
55.5 მ²	სც 2
18.6	ტ.ტ.ფ
3	ტ.ტ.

ბინა№136 ოთახი: 38.3 მ²
ბინა№137 ოთახი: 47.0 მ²
ბინა№138 ოთახი: 46.9 მ²
ბინა№139 ოთახი: 24.5 მ²
ბინა№140 ოთახი: 24.7 მ²
ბინა№127 ოთახი: 46.6 მ²
ბინა№135 ოთახი: 64.4 მ²
ბინა№134 ოთახი: 49.8 მ²
ბინა№133 ოთახი: 51.3 მ²
ბინა№132 ოთახი: 48.3 მ²
ბინა№131 ოთახი: 24.8 მ²
ბინა№130 ოთახი: 24.8 მ²
ბინა№129 ოთახი: 47.7 მ²
ბინა№128 ოთახი: 46.1 მ²

+33.700=569.000

1. გაიმიჯნა ბინა
2. შეასრულა შახტები.

საერთაშორისო ორგანიზაცია Company name	შპს "ჭოდე" ს/ნ 400208869
პროექტის დასახელება Job Title	მრავალბინიანი საცხოვრებელი სახლი
მისამართი: Address	ქ. თბილისი ჩუბინაშვილი ქ.№19 ს/კ01.11.10.008.221

განმარტებები:
Explication

	ცოცხალი
	მკვდარი
	მკვდარი ბეტონის ბლოკით 2 ფენა 12 სმ
	ბეტონი
	ცოცხალი
	მკვდარი ბეტონის ბლოკით

ბინის ნომერი
ბინის ფართი
ბინის ფართი
ბინის ნომერი
880 / 2200
1-1 / 90
ბინის ნომერი
ბინის ფართი
ბინის ფართი
ბინის ნომერი

1. საცხოვრებელი ფართი	585.2
2. საზ. ფართი	120.9
3. პრე-ტერასები	116.1
4. შუაბ ფართი	4.4
	826.6 მ²

ბინა№127	1. საცხოვრებელი ფართი	46.6
ბინა№127	2. საზ. ფართი	10.0
		56.6 მ²
ბინა№128	1. საცხოვრებელი ფართი	46.1
ბინა№128	2. საზ. ფართი	9.4
		55.5 მ²
ბინა№129	1. საცხოვრებელი ფართი	47.7
ბინა№129	2. საზ. ფართი	9.1
		56.8 მ²
ბინა№130	1. საცხოვრებელი ფართი	24.8
ბინა№130	2. საზ. ფართი	4.7
		29.5 მ²
ბინა№131	1. საცხოვრებელი ფართი	24.8
ბინა№131	2. საზ. ფართი	4.7
		29.5 მ²
ბინა№132	1. საცხოვრებელი ფართი	48.3
ბინა№132	2. საზ. ფართი	9.5
		57.8 მ²
ბინა№133	1. საცხოვრებელი ფართი	51.3
ბინა№133	2. საზ. ფართი	9.4
		60.7 მ²
ბინა№134	1. საცხოვრებელი ფართი	49.8
ბინა№134	2. საზ. ფართი	9.5
		59.3 მ²
ბინა№135	1. საცხოვრებელი ფართი	64.4
ბინა№135	2. საზ. ფართი	15.6
		80.0 მ²
ბინა№136	1. საცხოვრებელი ფართი	38.3
ბინა№136	2. საზ. ფართი	9.6
		47.9 მ²
ბინა№137	1. საცხოვრებელი ფართი	47.0
ბინა№137	2. საზ. ფართი	9.6
		56.6 მ²
ბინა№138	1. საცხოვრებელი ფართი	46.9
ბინა№138	2. საზ. ფართი	9.6
		56.5 მ²
ბინა№139	1. საცხოვრებელი ფართი	24.5
ბინა№139	2. საზ. ფართი	5.2
		29.7 მ²
ბინა№140	1. საცხოვრებელი ფართი	24.7
ბინა№140	2. საზ. ფართი	5.0
		29.7 მ²

+33.70 ნიშნულზე
მიწისქვა წერტილის დაყოფა
12 მონაკვეთად 14 მონა

პროექტის სტადია Date		მას. ტაბლები
პროექტირების პირობა		2026/04/30
მემკვიდრეობითობა performers		
თანამდებობა	სახელი,გვარი	ხელმოწერა
მთავარი არქიტექტორი	მერაბ თუმანაძე	
პრ. პასუხ.	ნანა ჯაფარიძე	

ნახატის დასახელება
Drawing title

შიდა ოთახების ექსპლ.

ინდექსი INDEX		ფურცელი PAGE
05.12		
მასშტაბი Drawing Scale	1:2, 1:1.65, 1:100	A0

2026 წ

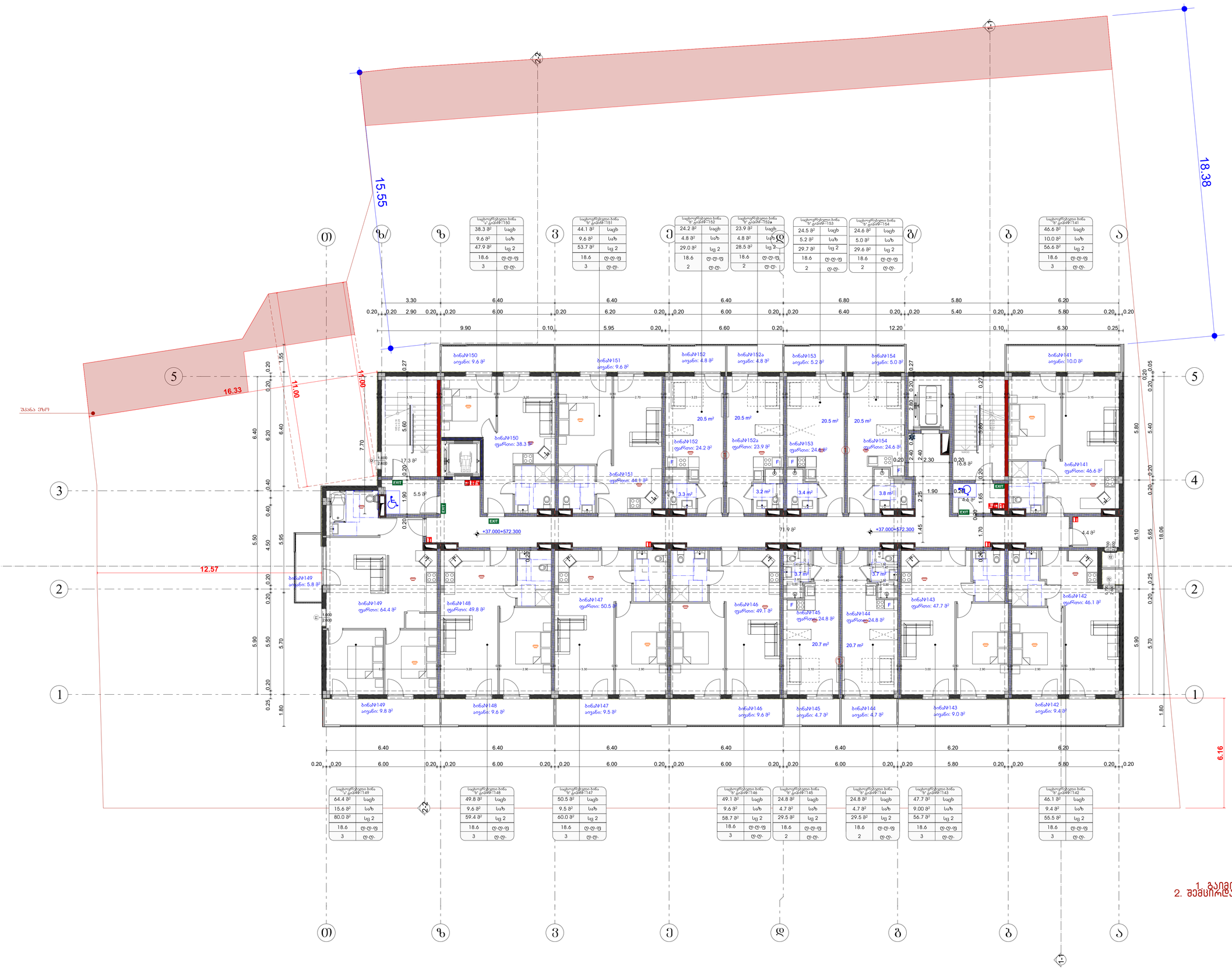

საკონტაქტო ორგანიზაცია
Company name

შპს "ვოდე" ს/ს 400208869

პროექტის დასახელება
Job Title

მრავალბინიანი საცხოვრებელი სახლი

მისამართი:
Address

ქ. თბილისი ხეობისუბნ. კ.№19
ს/კ 01.11.10.008.221

განმარტებები:
Explanation

- ბეტონი
- ბლოკის წყობა
- საცხოვრებელი ბინის №-ის 2 ნომრის მიმთითებელი
- მეტალი
- მეტალოპლასტმასი
- მასალა განსაზღვრულია პროექტში
- პროექტირების ეტაპი
- პროექტირების ეტაპის ხელშეკრულება
- ოპერირების ეტაპი
- ოპერირების ეტაპის ხელშეკრულება
- ფანჯრის ტიპის აღნიშვნა
- კარის ტიპის აღნიშვნა
- 880 / 2200 — კარის სიგანე / სიმაღლე მმ-ში
- 90 — კარის სისქე მმ-ში

1. საცხოვრებელი ფართი	583.4
2. საერთო ფართი	121.1
3. პრივატიზებული	116.1
4. ტექნიკური ფართი	4.4
	825.0 m²

ბინა№141	1. საცხოვრებელი ფართი	46.6
ბინა№141	2. საერთო ფართი	10.0
		56.6 m²
ბინა№142	1. საცხოვრებელი ფართი	46.1
ბინა№142	2. საერთო ფართი	9.4
		55.5 m²
ბინა№143	1. საცხოვრებელი ფართი	47.7
ბინა№143	2. საერთო ფართი	9.0
		56.7 m²
ბინა№144	1. საცხოვრებელი ფართი	24.8
ბინა№144	2. საერთო ფართი	4.7
		29.5 m²
ბინა№145	1. საცხოვრებელი ფართი	24.8
ბინა№145	2. საერთო ფართი	4.7
		29.5 m²
ბინა№146	1. საცხოვრებელი ფართი	49.1
ბინა№146	2. საერთო ფართი	9.6
		5.7 m²
ბინა№147	1. საცხოვრებელი ფართი	50.5
ბინა№147	2. საერთო ფართი	9.5
		60.0 m²
ბინა№148	1. საცხოვრებელი ფართი	49.8
ბინა№148	2. საერთო ფართი	9.6
		59.4 m²
ბინა№149	1. საცხოვრებელი ფართი	64.4
ბინა№149	2. საერთო ფართი	15.6
		0.0 m²
ბინა№150	1. საცხოვრებელი ფართი	38.3
ბინა№150	2. საერთო ფართი	9.6
		47.9 m²
ბინა№151	1. საცხოვრებელი ფართი	44.1
ბინა№151	2. საერთო ფართი	9.6
		53.7 m²
ბინა№152	1. საცხოვრებელი ფართი	24.2
ბინა№152	2. საერთო ფართი	4.8
		29.0 m²
ბინა№152ა	1. საცხოვრებელი ფართი	23.9
ბინა№152ა	2. საერთო ფართი	4.8
		2. 7 m²
ბინა№153	1. საცხოვრებელი ფართი	24.5
ბინა№153	2. საერთო ფართი	5.2
		29.7 m²
ბინა№154	1. საცხოვრებელი ფართი	24.6
ბინა№154	2. საერთო ფართი	5.0
		29.6 m²

+37.00 ნიშნულზე
მერანდას ფილის ტაშოს
12 სმის ზომაზეა 14 სმის

პროექტის სტადია Issue	მშპ. ეტაპი/ი
არქიტექტორის პროექტი	2026/04/30

მონაწილეობები performers

თანამონაწილე	სანაძე.ბჟარი / ხელმოწერა
პროექტის ხელმძღვანელი	გურამ ლომაძე
კონ. ინჟინერი	ნანა ჯაფარიძე

ნახაზის დასახელება
Drawing title

შიდა თარეშების იქსპლიკაცია

ნახაზის № INDEX	ფურც. რაოდ. PAGES	ფორმატის ზომა
05.13		A0

მასშტაბი Drawing Scale
1:2, 1:

2026 წ

შ.პ.ს."ეიმ თაუნი"
საქართველო, ქ.თბილისი
ანაპის 414-ე დივიზიის ქ. №39
საიდენტიფიკაციო კოდი: 400375679
ტელ.: 555 76 07 07

LTD "AIM TOWN"
Georgia, Tbilisi
Anapa 414 division str. №39
Identification code: 400375679
TEL.: 555 76 07 07

№ 26/02/03 "18" თებერვალი 2026

მ ი ნ დ ო ბ ი ლ ო ბ ა

მე, გუჯა ხავთასი (პ/ნ 01027061068), როგორც შპს „ეიმ თაუნი"-ს (ს/კ 400375679) დირექტორი ვანიჭებ წარმომადგენლობით უფლებამოსილებას ლანა ჩაკვეტაძეს (პ/ნ 62002006720; დაბ: 16.12.1992). ლანა ჩაკვეტაძე უფლებამოსილია იყოს შპს „ეიმ თაუნი"-ს წარმომადგენელი **ქალაქ თბილისის მუნიციპალიტეტის მერიის არქიტექტურის სამსახურში.** მინდობილი პირი უფლებამოსილია შპს „ეიმ თაუნი"-ს სახელით ხელი მოაწეროს და აწარმოოს ნებისმიერი დოკუმენტაცია ქალაქ თბილისის მუნიციპალიტეტის არქიტექტურისა და ზედამხედველობის, ტრანსპორტისა და ურბანული განვითარების სააგენტოებში.

წინამდებარე მინდობილობა გაცემულია 2026 წლის 18 თებერვალს და მოქმედებს 2026 წლის 18 მაისის ჩათვლით.

შპს „ეიმ თაუნი"-ს
დირექტორი
გუჯა ხავთასი

საქართველო. შპს ეიმ
AIM
400375679
GEORGIA. AIM TOWN LTD