შპს " ჯეო-ლაინი+ "

ქ. თბილისი, მტკვრის ქუჩა №6

ტელ; +995 514206655

მისამართი

ქ. თბილისი, ლევან დევდარიანის IV
შესახვევი №11
ს.კ 81.08.17.880

სიტუაციური სქემა

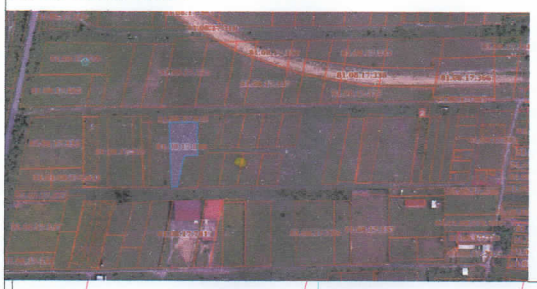

ტოპო გეგმა

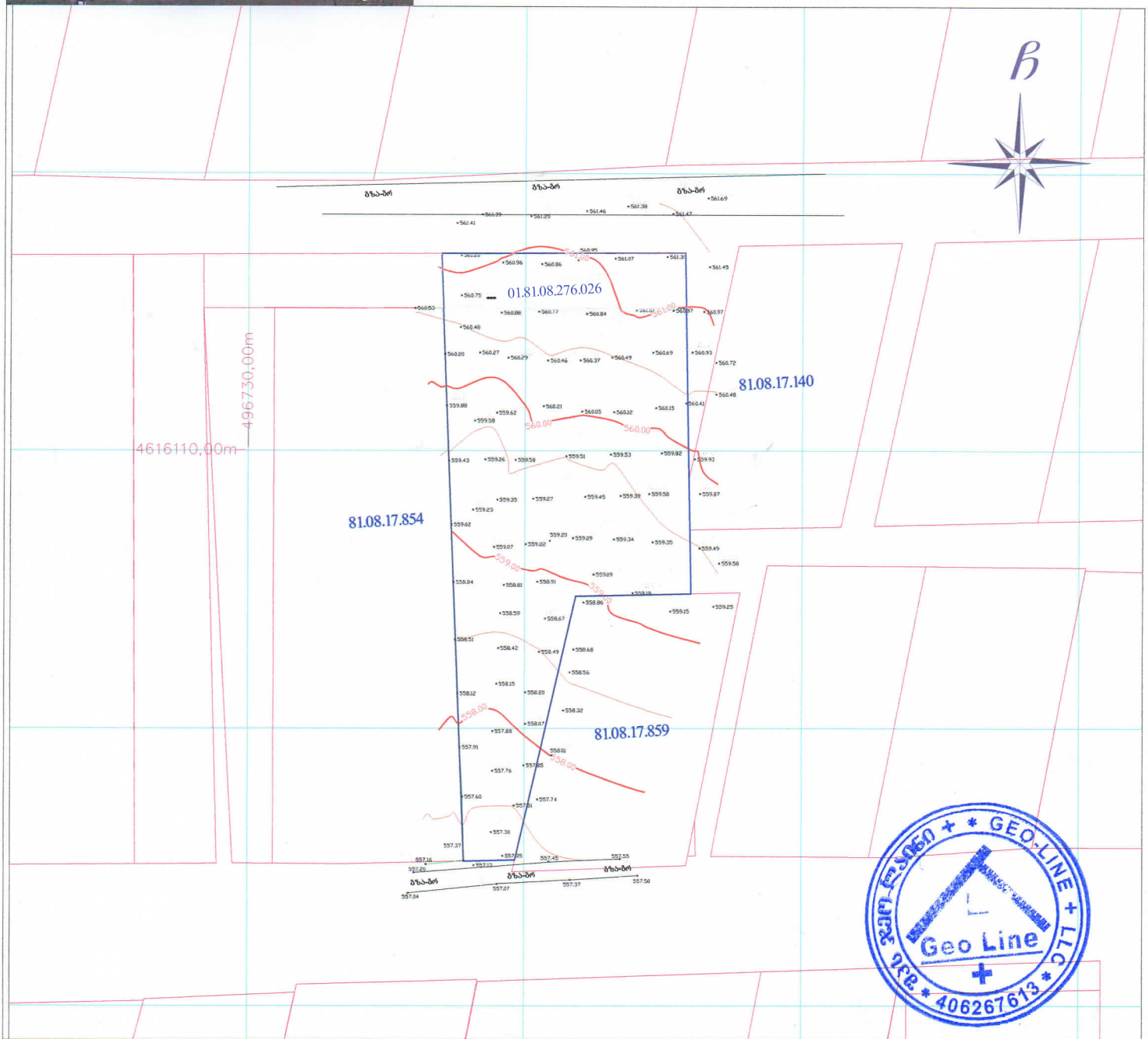

პირობითი აღნიშვნები

მიწისქვეშა კომუნიკაციები	ნაკვეთის საზღვარი	ბუჩქი	ცოცხალი ღობე	სეტკის ღობე
კანალიზაცია	შენობა	გაზონი	ხეების რიგი	ბორდიური
დენის კაბელი	არკა	სამეთვალყურეო ჭები	რკინის ბოძი	ბეტონი
გაზის მილი	ფარდული	ძეგლი	რადიო ან ტელე ანძა	კედელი
წყლის მილი	კიბე	შადრევანი	ლამპიონები	საყრდენი კედელი
კავშირგაბმულობა	ფოთლოვანი ხე	ონკანი	დენის ბოძი	ჭიშკარი
	წიწვოვანი ხე	წყარო ან ჭა	რკინიგზა	გზის კონტური
	ვაზი	ბენზინგასამართი სადგური	იზოპიფსი	ფლატე
	პალმა	მაღალი ძაბვის გადამცემი	რკინის ღობე	UTM (საერთაშორისო) სისტემის კოორდ.

შპს " ჯეო-ლაინი+ "		
დირექტორი		ლ.გოდერიძე
შემსრულებელი		ლ.გოდერიძე
დამკვეთი		შპს დემეს ჯორჯია
მ. 1: 750		22.11.2024

შპს „არქიტექტორები“ ს/კ 401978721 შპს „A-3“ ქ. ბათუმი, ჯავახიშვილის ქუჩა №78 ტელ.: +995 577 78 78 78 ელ-ფოსტა: info@a-3.ge	ობიექტი: შპს „ლოჯისტიკური ცენტრი“ ს/კ 245565669 ბათუმი ტელ.: +995 422 27 27 27 ელ-ფოსტა: info@logistic.ge			
ავტორი: ლ. ბერიძე 01.81.08.276.026				
		± 0.00 559.00		
ტექნიკური პირობების N 915 დანართი N1. არსებული ბენზინგასამართი სადგურის დემონტაჟი, ტერიტორიის გაწმენდა-დაგეგმარება, ახალი ბენზინგასამართი სადგურის მშენებლობა და ავტომობილების სავალი ნაწილის მოწყობა.				
1. ყველა ზომა უნდა შემოწმდეს ადგილზე მიწისქვეშა კომუნიკაციების ადგილმდებარეობის დაზუსტების მიზნით. ნებისმიერი შეუსაბამობის შემთხვევაში დაუყოვნებლივ შეატყობინეთ ავტორს.				
2. ნებისმიერი ცვლილება ან ალტერნატიული გადაწყვეტა უნდა შეთანხმდეს ავტორთან.				
3. ყველა ზომა მილიმეტრებშია მოცემული, თუ სხვა რამ არ არის მითითებული.				
4. ნებისმიერი ნახაზის ან სპეციფიკაციის ნაწილის გამოყენებამდე, ის უნდა შეიცავდეს ბოლო ვერსიის მონიშვნას.				
5. ნებისმიერი ნახაზის ან სპეციფიკაციის ნაწილის გამოყენებამდე, ის უნდა შეიცავდეს ბოლო ვერსიის მონიშვნას.				
6. ნებისმიერი ნახაზის ან სპეციფიკაციის ნაწილის გამოყენებამდე, ის უნდა შეიცავდეს ბოლო ვერსიის მონიშვნას.				
7. ნებისმიერი ნახაზის ან სპეციფიკაციის ნაწილის გამოყენებამდე, ის უნდა შეიცავდეს ბოლო ვერსიის მონიშვნას.				
8. ნებისმიერი ნახაზის ან სპეციფიკაციის ნაწილის გამოყენებამდე, ის უნდა შეიცავდეს ბოლო ვერსიის მონიშვნას.				
9. ნებისმიერი ნახაზის ან სპეციფიკაციის ნაწილის გამოყენებამდე, ის უნდა შეიცავდეს ბოლო ვერსიის მონიშვნას.				
10. ნებისმიერი ნახაზის ან სპეციფიკაციის ნაწილის გამოყენებამდე, ის უნდა შეიცავდეს ბოლო ვერსიის მონიშვნას.				
11. ნებისმიერი ნახაზის ან სპეციფიკაციის ნაწილის გამოყენებამდე, ის უნდა შეიცავდეს ბოლო ვერსიის მონიშვნას.				
12. ნებისმიერი ნახაზის ან სპეციფიკაციის ნაწილის გამოყენებამდე, ის უნდა შეიცავდეს ბოლო ვერსიის მონიშვნას.				
13. ნებისმიერი ნახაზის ან სპეციფიკაციის ნაწილის გამოყენებამდე, ის უნდა შეიცავდეს ბოლო ვერსიის მონიშვნას.				
14. ნებისმიერი ნახაზის ან სპეციფიკაციის ნაწილის გამოყენებამდე, ის უნდა შეიცავდეს ბოლო ვერსიის მონიშვნას.				
15. ნებისმიერი ნახაზის ან სპეციფიკაციის ნაწილის გამოყენებამდე, ის უნდა შეიცავდეს ბოლო ვერსიის მონიშვნას.				
16. ნებისმიერი ნახაზის ან სპეციფიკაციის ნაწილის გამოყენებამდე, ის უნდა შეიცავდეს ბოლო ვერსიის მონიშვნას.				
17. ნებისმიერი ნახაზის ან სპეციფიკაციის ნაწილის გამოყენებამდე, ის უნდა შეიცავდეს ბოლო ვერსიის მონიშვნას.				
18. ნებისმიერი ნახაზის ან სპეციფიკაციის ნაწილის გამოყენებამდე, ის უნდა შეიცავდეს ბოლო ვერსიის მონიშვნას.				
19. ნებისმიერი ნახაზის ან სპეციფიკაციის ნაწილის გამოყენებამდე, ის უნდა შეიცავდეს ბოლო ვერსიის მონიშვნას.				
20. ნებისმიერი ნახაზის ან სპეციფიკაციის ნაწილის გამოყენებამდე, ის უნდა შეიცავდეს ბოლო ვერსიის მონიშვნას.				
21. ნებისმიერი ნახაზის ან სპეციფიკაციის ნაწილის გამოყენებამდე, ის უნდა შეიცავდეს ბოლო ვერსიის მონიშვნას.				
22. ნებისმიერი ნახაზის ან სპეციფიკაციის ნაწილის გამოყენებამდე, ის უნდა შეიცავდეს ბოლო ვერსიის მონიშვნას.				
23. ნებისმიერი ნახაზის ან სპეციფიკაციის ნაწილის გამოყენებამდე, ის უნდა შეიცავდეს ბოლო ვერსიის მონიშვნას.				
24. ნებისმიერი ნახაზის ან სპეციფიკაციის ნაწილის გამოყენებამდე, ის უნდა შეიცავდეს ბოლო ვერსიის მონიშვნას.				
25. ნებისმიერი ნახაზის ან სპეციფიკაციის ნაწილის გამოყენებამდე, ის უნდა შეიცავდეს ბოლო ვერსიის მონიშვნას.				
26. ნებისმიერი ნახაზის ან სპეციფიკაციის ნაწილის გამოყენებამდე, ის უნდა შეიცავდეს ბოლო ვერსიის მონიშვნას.				
27. ნებისმიერი ნახაზის ან სპეციფიკაციის ნაწილის გამოყენებამდე, ის უნდა შეიცავდეს ბოლო ვერსიის მონიშვნას.				
28. ნებისმიერი ნახაზის ან სპეციფიკაციის ნაწილის გამოყენებამდე, ის უნდა შეიცავდეს ბოლო ვერსიის მონიშვნას.				
29. ნებისმიერი ნახაზის ან სპეციფიკაციის ნაწილის გამოყენებამდე, ის უნდა შეიცავდეს ბოლო ვერსიის მონიშვნას.				
30. ნებისმიერი ნახაზის ან სპეციფიკაციის ნაწილის გამოყენებამდე, ის უნდა შეიცავდეს ბოლო ვერსიის მონიშვნას.				
31. ნებისმიერი ნახაზის ან სპეციფიკაციის ნაწილის გამოყენებამდე, ის უნდა შეიცავდეს ბოლო ვერსიის მონიშვნას.				
32. ნებისმიერი ნახაზის ან სპეციფიკაციის ნაწილის გამოყენებამდე, ის უნდა შეიცავდეს ბოლო ვერსიის მონიშვნას.				
33. ნებისმიერი ნახაზის ან სპეციფიკაციის ნაწილის გამოყენებამდე, ის უნდა შეიცავდეს ბოლო ვერსიის მონიშვნას.				
34. ნებისმიერი ნახაზის ან სპეციფიკაციის ნაწილის გამოყენებამდე, ის უნდა შეიცავდეს ბოლო ვერსიის მონიშვნას.				
35. ნებისმიერი ნახაზის ან სპეციფიკაციის ნაწილის გამოყენებამდე, ის უნდა შეიცავდეს ბოლო ვერსიის მონიშვნას.				
36. ნებისმიერი ნახაზის ან სპეციფიკაციის ნაწილის გამოყენებამდე, ის უნდა შეიცავდეს ბოლო ვერსიის მონიშვნას.				
37. ნებისმიერი ნახაზის ან სპეციფიკაციის ნაწილის გამოყენებამდე, ის უნდა შეიცავდეს ბოლო ვერსიის მონიშვნას.				
38. ნებისმიერი ნახაზის ან სპეციფიკაციის ნაწილის გამოყენებამდე, ის უნდა შეიცავდეს ბოლო ვერსიის მონიშვნას.				
39. ნებისმიერი ნახაზის ან სპეციფიკაციის ნაწილის გამოყენებამდე, ის უნდა შეიცავდეს ბოლო ვერსიის მონიშვნას.				
40. ნებისმიერი ნახაზის ან სპეციფიკაციის ნაწილის გამოყენებამდე, ის უნდა შეიცავდეს ბოლო ვერსიის მონიშვნას.				
41. ნებისმიერი ნახაზის ან სპეციფიკაციის ნაწილის გამოყენებამდე, ის უნდა შეიცავდეს ბოლო ვერსიის მონიშვნას.				