მთავარი ფასადი
არსებული მდგომარეობა
მ 1:100

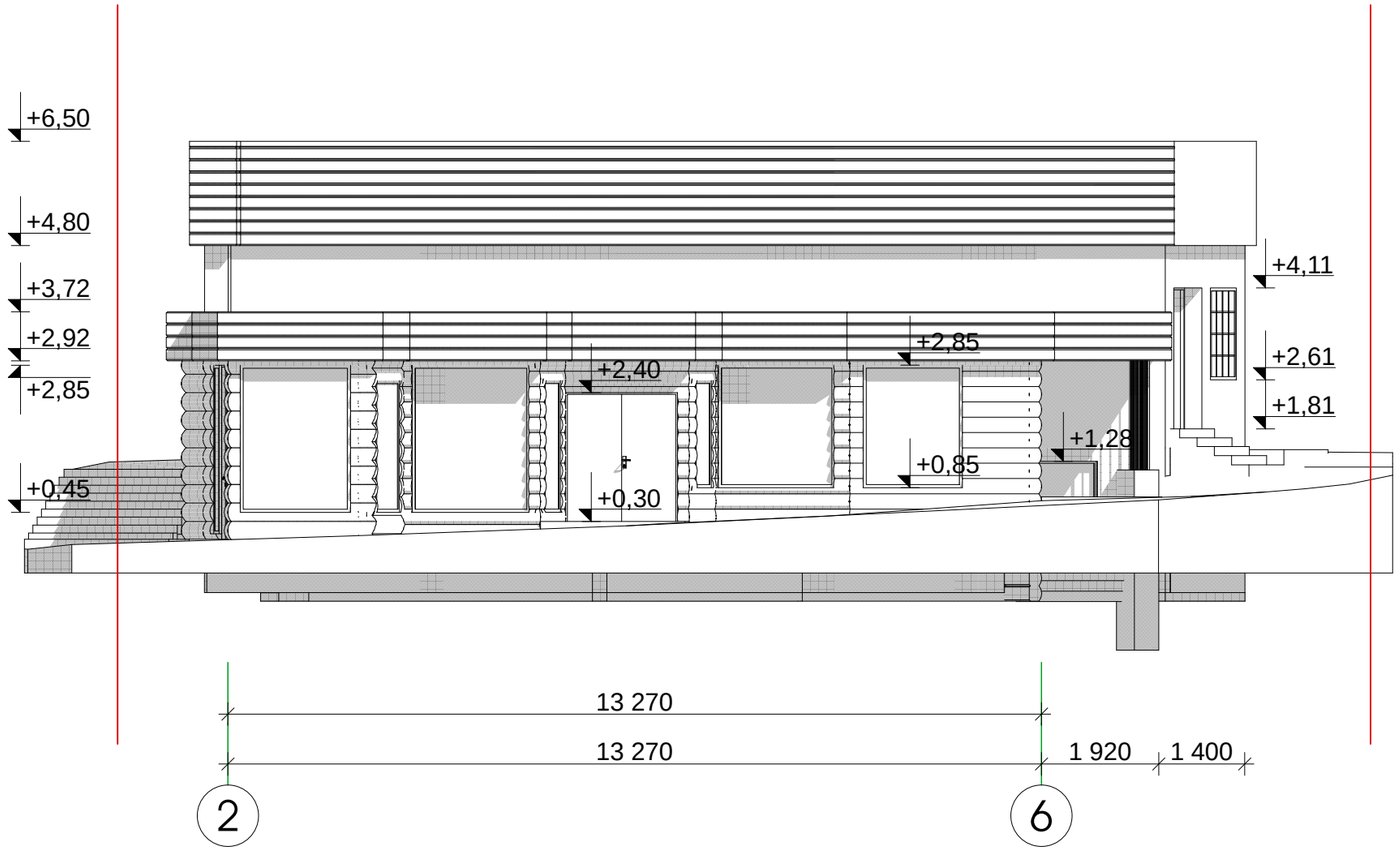

MGS			2013	შპს. „ქმ-ჯი სტუდიო“		
			მ.1:100	საზღვრის დასახლება 25-ე კორპუსის მიმდებარედ		
დირექტორი	მარგალიტა შველი			საავადმყოფო და საყოფაცხოვრებო ობიექტის რეკონსტრუქციის პროექტი	სტადია	შენობა	სულ
არქ. ავტორი	მარგალიტა შველი				პრ	11	24
არქ. ავტორი							
შესრულა	გ. თუშიშვილი			მთავარი ფასადი არსებული მდგომარეობა	დამკვეთი მარინა ქოჩლაძე		
შეამოწმა							

ფასადი ღერძებში "1-7"
არსებული მდგომარეობა
მ 1:100

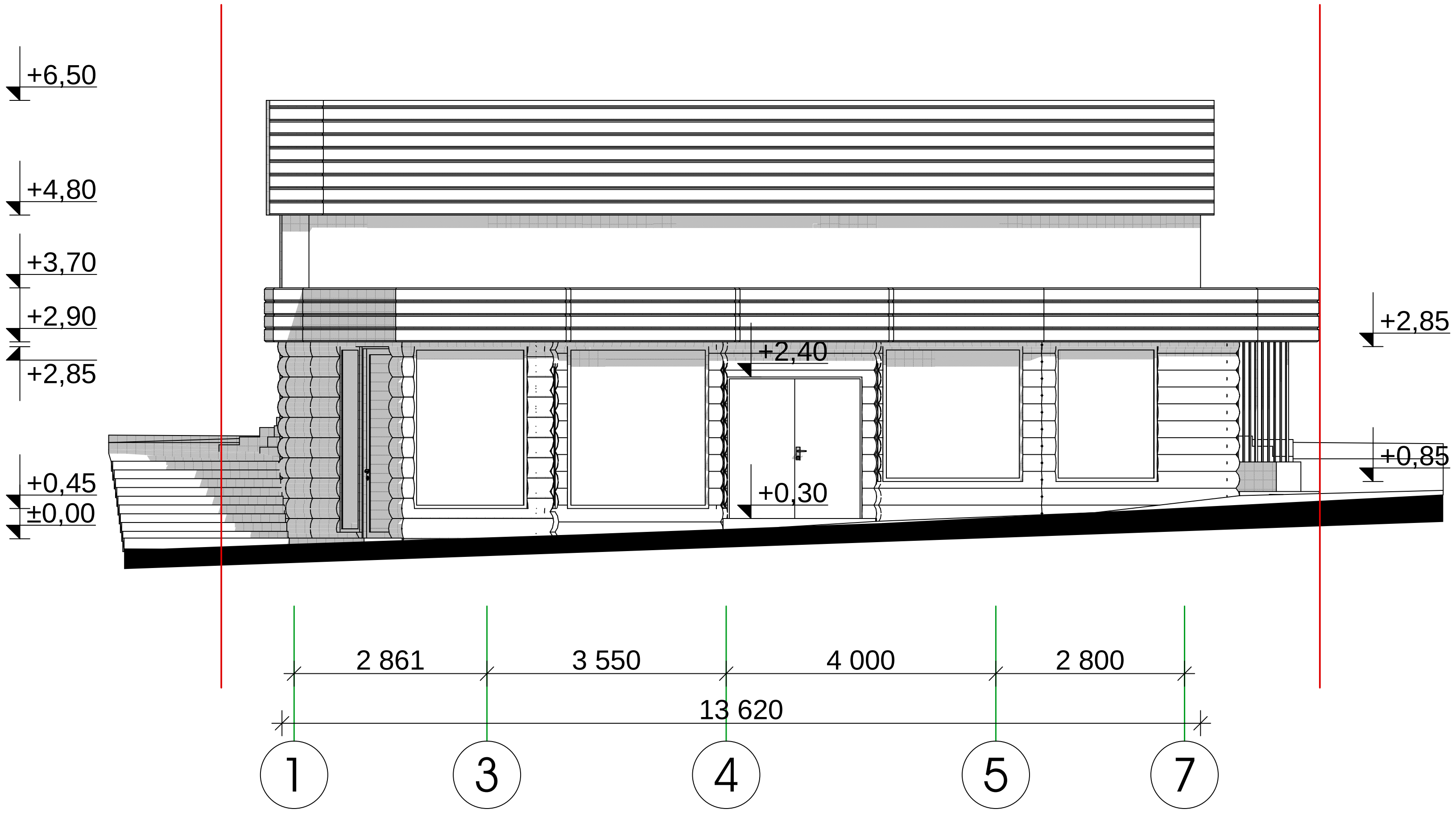

MGS		2013	შ.პ.ს. „ემ-ჯი სტუდიო"
		მ.1:100	სანზონის დასახლება 25-ე კორპუსის მიმდებარედ
დირექტორი	მარგალიტაშვილი		სავაჭრო და საყოფაცხოვრებო ობიექტის რეკონსტრუქციის პროექტი
პრ. ავტორი	მარგალიტაშვილი		სტადია: პრ; ფურცელი: 12; სულ: 24
პრ. ავტორი			
შემსრულ.	გ. თუშიშვილი		ფასადი ღერძებში "1-7" არსებული მდგომარეობა
შემოწმ.			დამკვეთი: მარინა ქოჩლაძე

ფასადი ღერძებში "7-1"
არსებული მდგომარეობა
მ 1:100

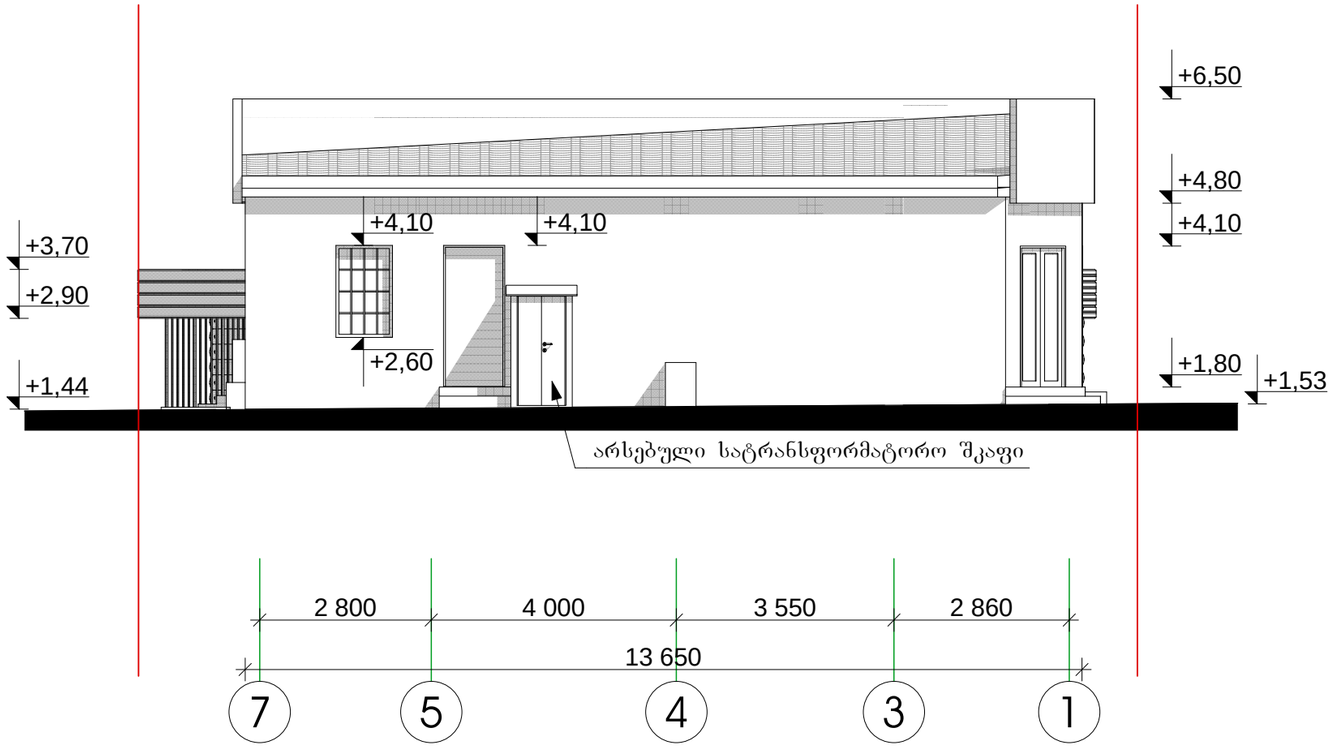

MGS		2013	შ.პ.ს. „ქმ–ჯი სტუდიო“		
		მ.1:100	საზღონის დასახლება 25-ე კორპუსის მიმდებარედ		
დირექტორი	მარგალიტაშვილი		საავჭრო და საყოფაცხოვრებო ობიექტის რეკონსტრუქციის პროექტი	სტადია	შეთველი	სულ
არ. ავტორი	მარგალიტაშვილი			პრ	13	24
არ. ავტორი						
შესრულა	გ. თუმანიშვილი		ფასადი ღერძებში "7-1" არსებული მდგომარეობა	დამკვეთი მარინა ქოჩლაძე		
შეამოწმა						

ფასადი ღერძებში "ა-გ"
არსებული მდგომარეობა
მ 1:100

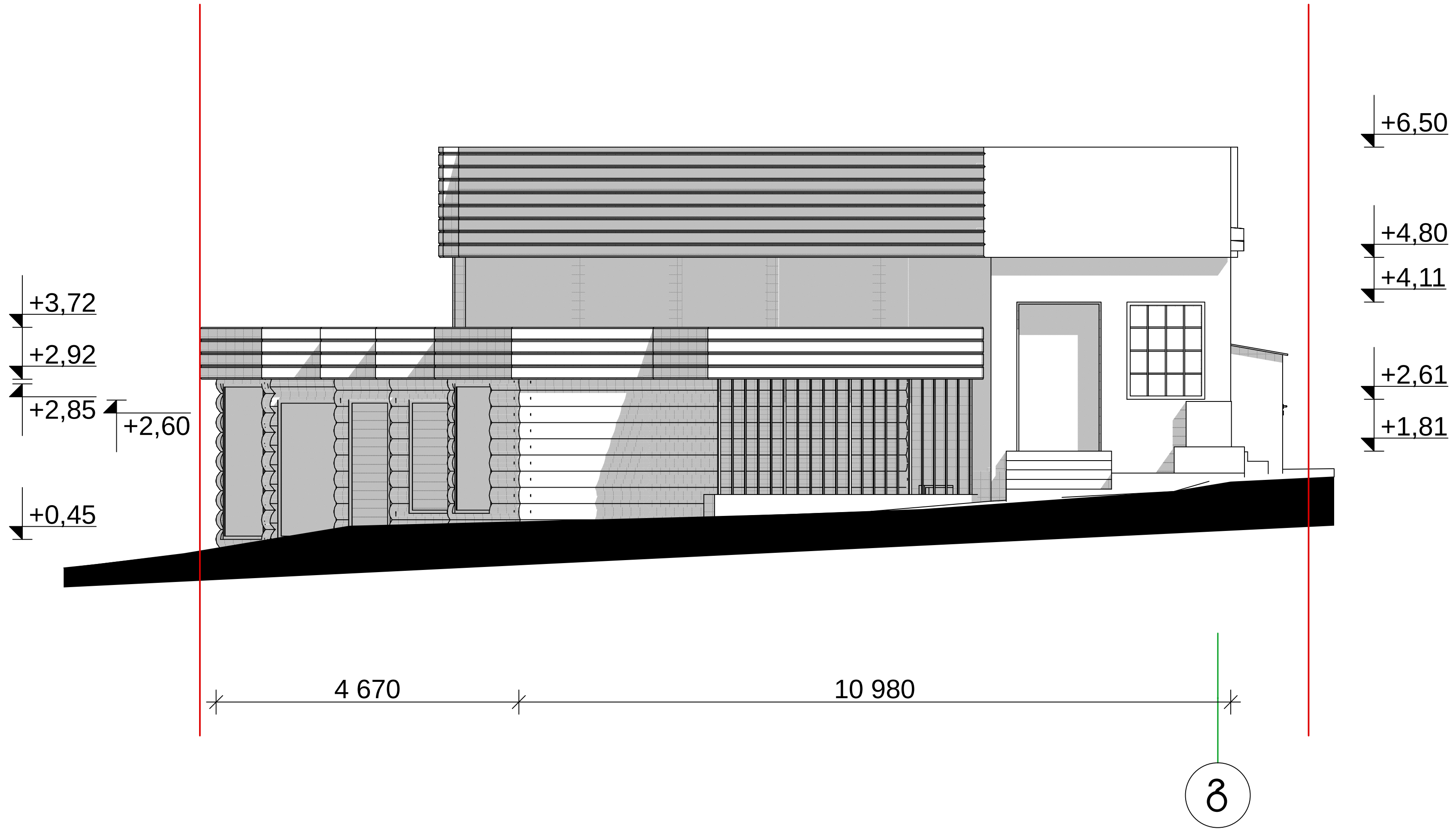

MGS		2013	შ.პ.ს. „ემ-ჯი სტუდიო“			
		მ.1:100	სანზონის დასახლება 25-ე კორპუსის მიმდებარედ			
დირექტორი	მარგალიტაშვილი		სავაჭრო და საყოფაცხოვრებო ობიექტის რეკონსტრუქციის პროექტი	სტადია	ფურცელი	სულ
პრ. ავტორი	მარგალიტაშვილი			პრ	14	24
პრ. ავტორი						
შეასრულა	გ. თუშიშვილი		ფასადი ღერძებში "ა-გ" არსებული მდგომარეობა	დამკვეთი		
შეამოწმა				მარინა ქოჩლაძე		

ფასადი ღერძებში "გ-ა"
არსებული მდგომარეობა
მ 1:100

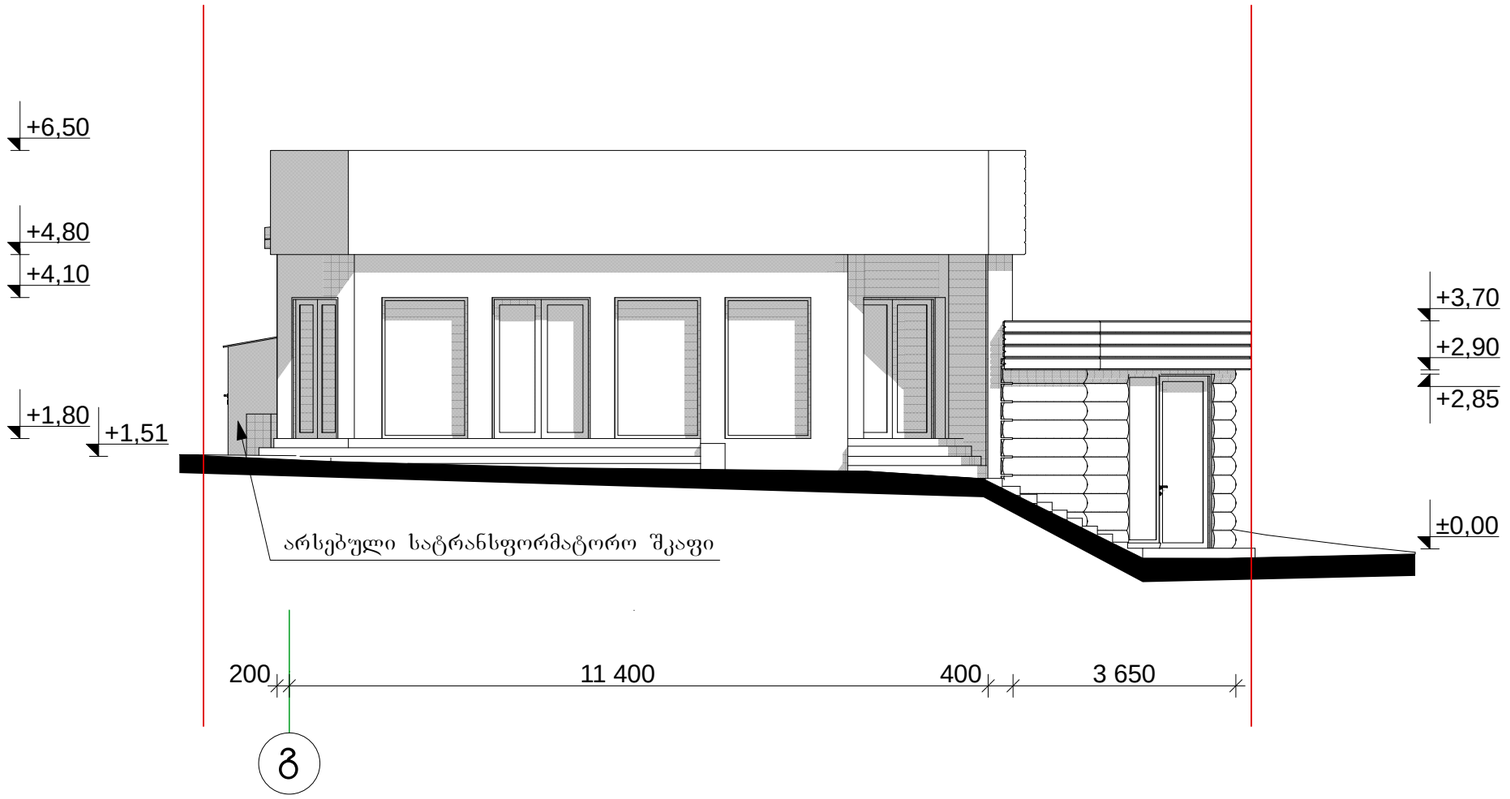

MGS		2013	შ.პ.ს. „ქმ-ჯი სტუდიო“			
		მ.1:100	საზღვრის დახახლება 25-ე კორპუსის მიმდებარედ			
დირექტორი	მარგალიტაშვილი		საავაჭრო და საყოფაცხოვრებო ობიექტის რეკონსტრუქციის პროექტი	სტადია	ფურცელი	სულ
არ. ავტორი	მარგალიტაშვილი			პრ	15	24
არ. ავტორი						
შესრულა	გ. თუშიშვილი		ფასადი ღერძებში "გ-ა" არსებული მდგომარეობა	დამკვეთი მარინა ქოჩლაძე		
შეამოწმა						

მთავარი ფასადი
საპროექტო ვარიანტი
მ 1:100

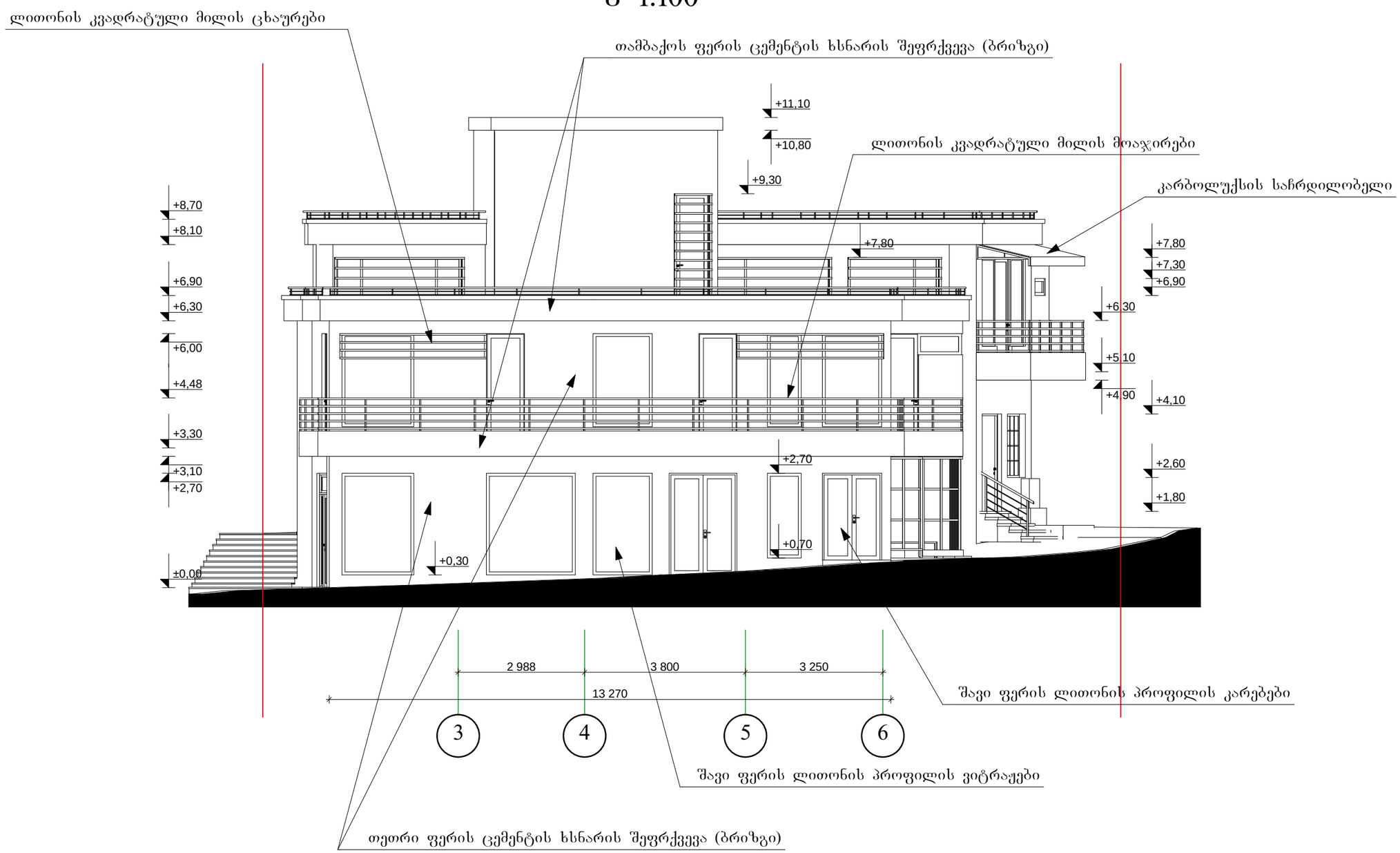

MGS			2013	შ.პ.ს. „ემ–ჯი სტუდიო“		
			მ.1:100	საზაფხულის დასახლება 25-ე კორპუსის მიმდებარედ		
დირექტორი	მარგალიტა შველი			საყაჭრო და საყოფაცხოვრებო ობიექტის რეკონსტრუქციის პროექტი	სტადია	ფურცელი	სულ
არ. ავტორი	მარგალიტა შველი				პრ	16	24
არ. ავტორი							
შესრულა	გ. თუშიშვილი			მთავარი ფასადი საპროექტო ვარიანტი	დამკვეთი მარინა ქოჩლაძე		
შეამოწმა							

ფასადი ღერძებში "1-7"
საპროექტო ვარიანტი
მ 1:100

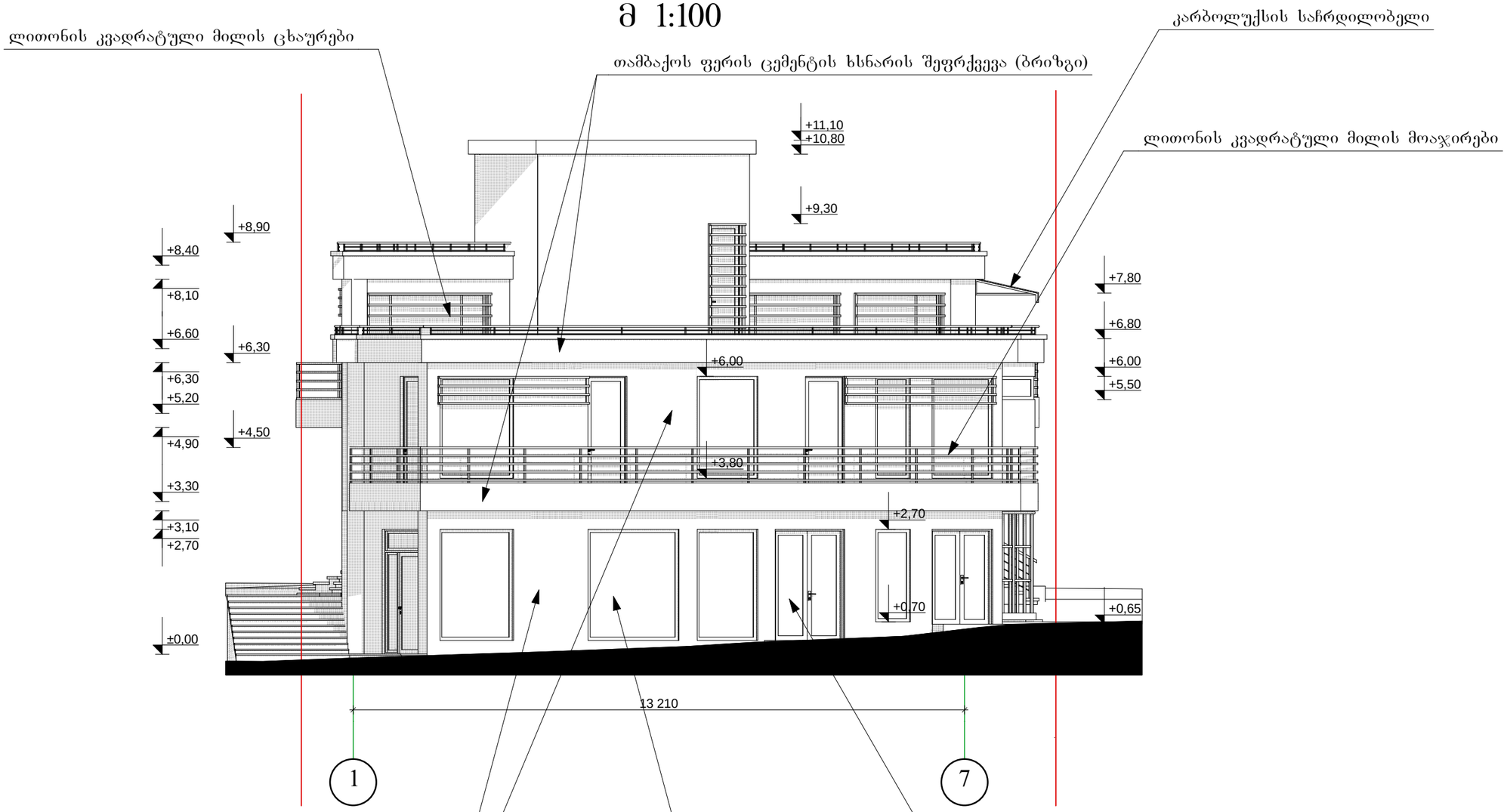

MGS		2013	შ.პ.ს. „ემ–ჯი სტუდიო“			
		მ.1:100	სანზონის დასახლება 25-ე კორპუსის მიმდებარედ			
დირექტორი	მარგალიტაშვილი		საავაჭრო და საყოფაცხოვრებო ობიექტის რეკონსტრუქციის პროექტი	სტადია	ფურცელი	სულ
არ. ავტორი	მარგალიტაშვილი			პრ	17	24
არ. ავტორი						
შემსრულა	გ. თუშიშვილი		ფასადი ღერძებში "1-7" საპროექტო ვარიანტი	დამკვეთი მარინა ქოჩლაძე		
შემამოწმა						

ფასადი ღერძებში "7-1"
საპროექტო ვარიანტი
მ 1:100

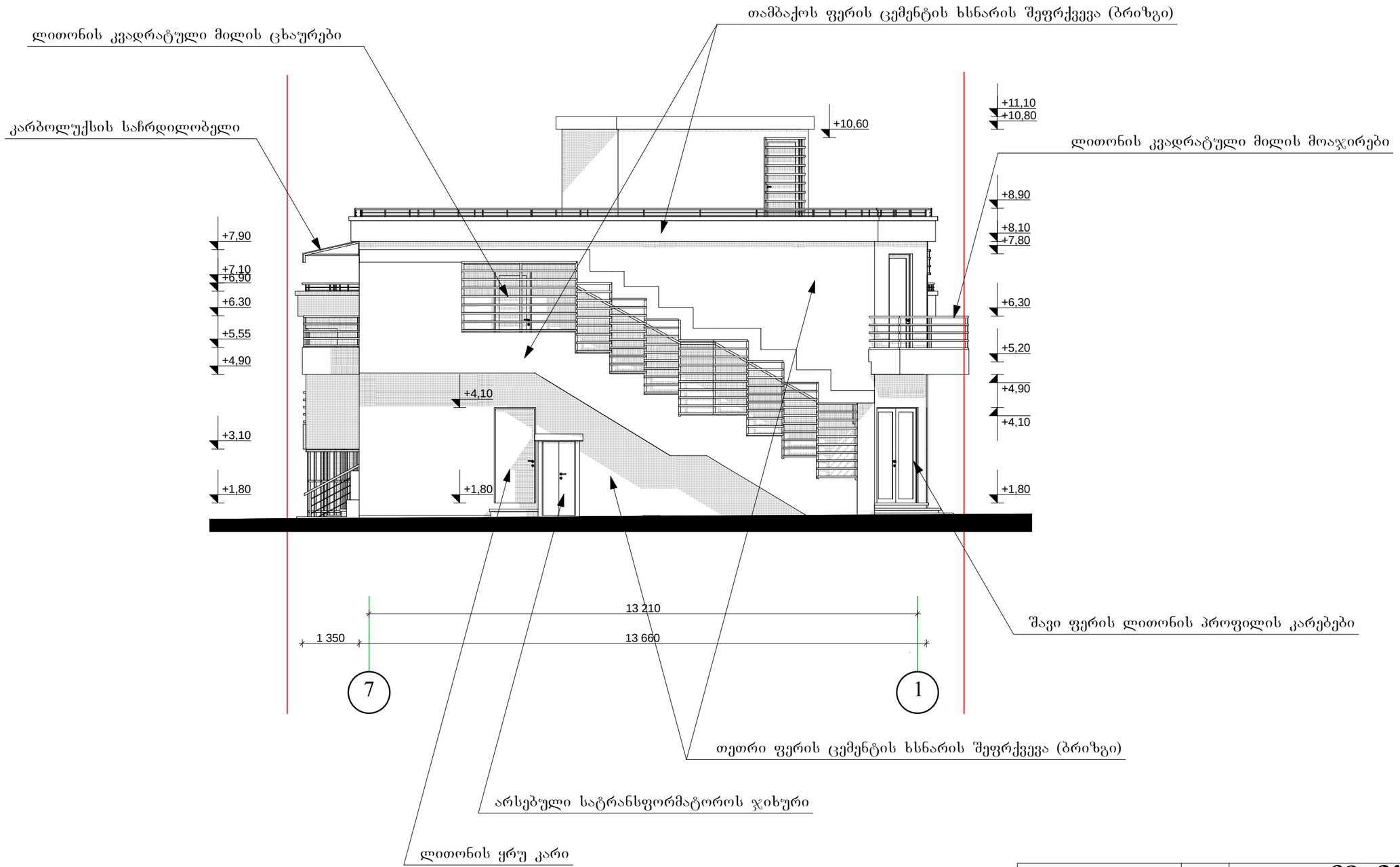

MGS			2013	შ.პ.ს. „ქმ-ჯი სტუდიო“		
			მ.1:100	საწყობის დასახლება 25-ე კორპუსის მიმდებარედ		
დირექტორი	მარგალიტაშვილი			საცალო და საყოფაცხოვრებო ობიექტის რეკონსტრუქციის პროექტი	სტადია	შეცდომა	სულ
არ. არქიტორი	მარგალიტაშვილი				პრ	18	24
არ. არქიტორი							
შესრულა	გ. თუმოშვილი			ფასადი ღერძებში "7-1" საპროექტო ვარიანტი	დამკვეთი მარინა ქოჩლაძე		
შემოწმა							

ფასადი ღერძებში "ა-გ"
საპროექტო ვარიანტი
მ 1:100

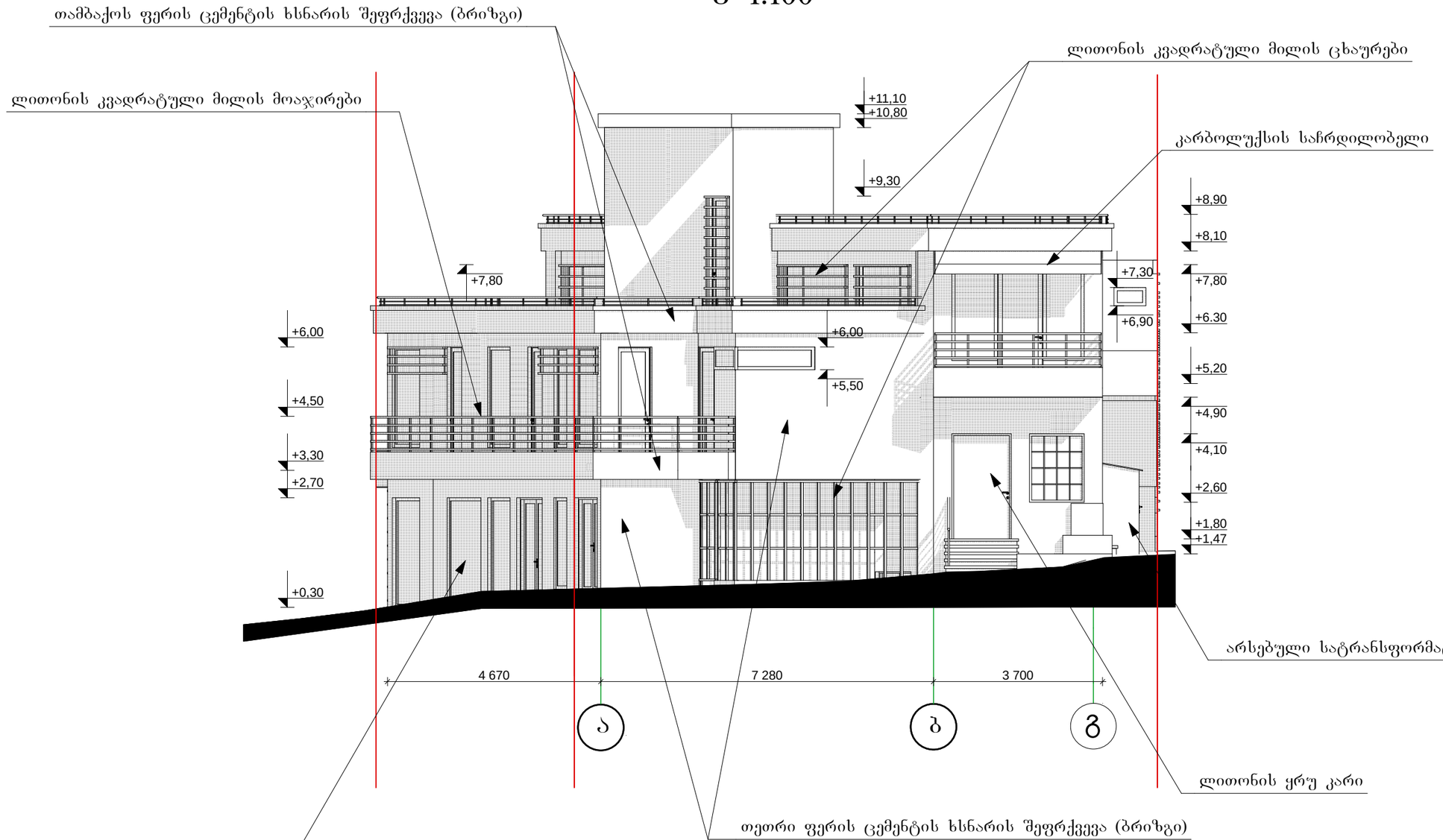

MGS		2013	შ.პ.ს. „ემ-ჯი სტუდიო“			
		მ.1:100	საზოგადოებრივი ცენტრის დასახლება 25-ე კორპუსის მიმდებარედ			
დირექტორი	მარგალიტა შველი		საგაჭრო და საყოფაცხოვრებო ობიექტის რეკონსტრუქციის პროექტი	სტადია	შუალედი	სულ
არ. არქიტორი	მარგალიტა შველი			პრ	19	24
არ. არქიტორი						
შესრულა	გ. თუმანიშვილი		ფასადი ღერძებში "ა-გ" საპროექტო ვარიანტი	დამკვეთი მარინა ქოჩლაძე		
შეამოწმა						

ფასადი ღერძებში "გ-ა"
საპროექტო ვარიანტი
მ 1:100

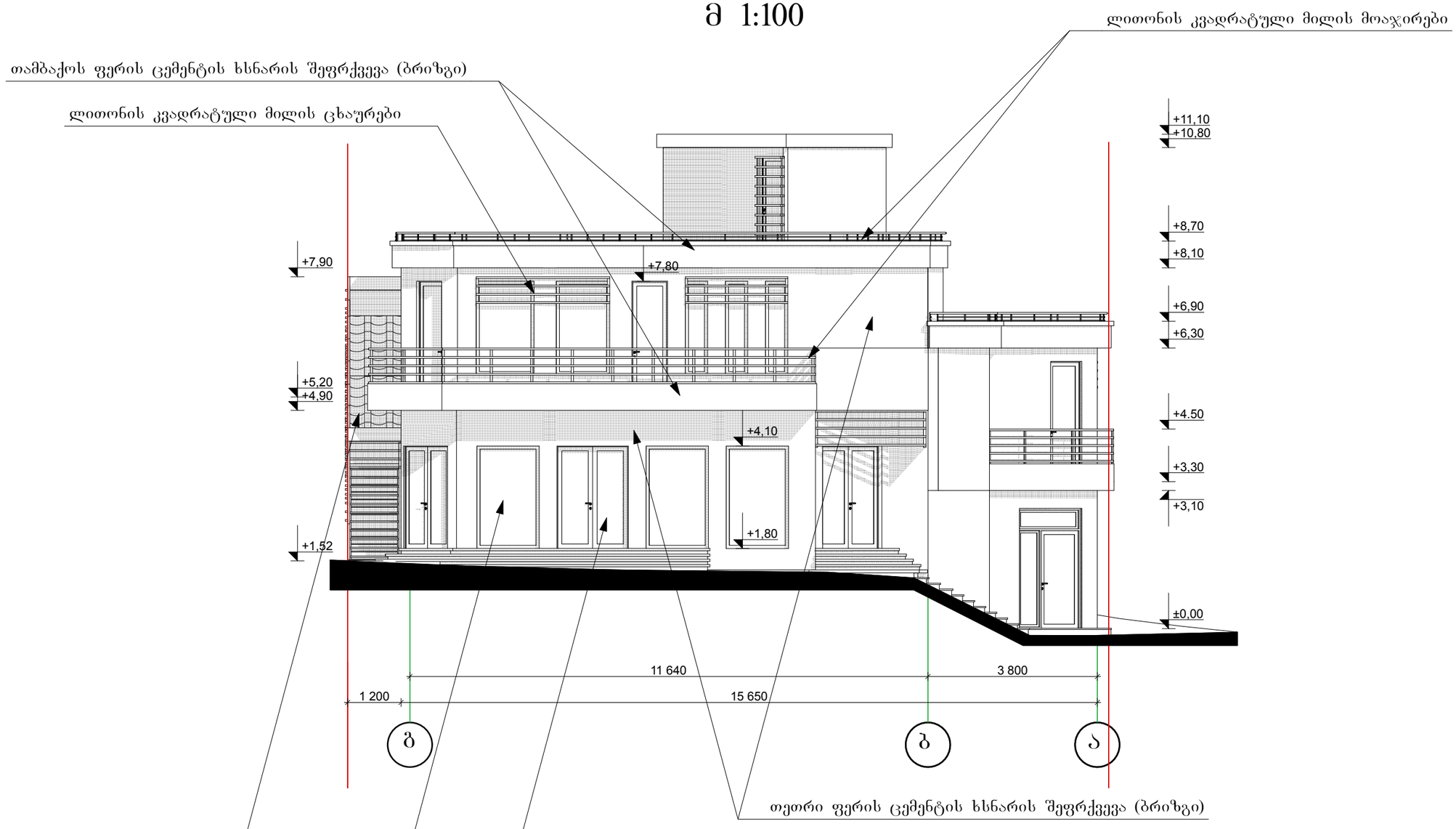

MGS			2013	შ.პ.ს. „ეკ–ჯი სტუდიო“	
			მ.1:100	საზაფხულის დასახლება 25-ე კორპუსის მიმდებარედ	
დირექტორი	მარგალიტა შველი			საავარო და საყოფაცხოვრებო ობიექტის რეკონსტრუქციის პროექტი	სტადია: პრ; შეკვეთა: 20; სულ: 24
არ. ავტორი	მარგალიტა შველი				
არ. ავტორი					
შემსრულა	გ. თუშიშვილი			ფასადი ღერძებში "გ-ა" საპროექტო ვარიანტი	დამკვეთი: მარინა ქოჩლაძე
შემოწმა					