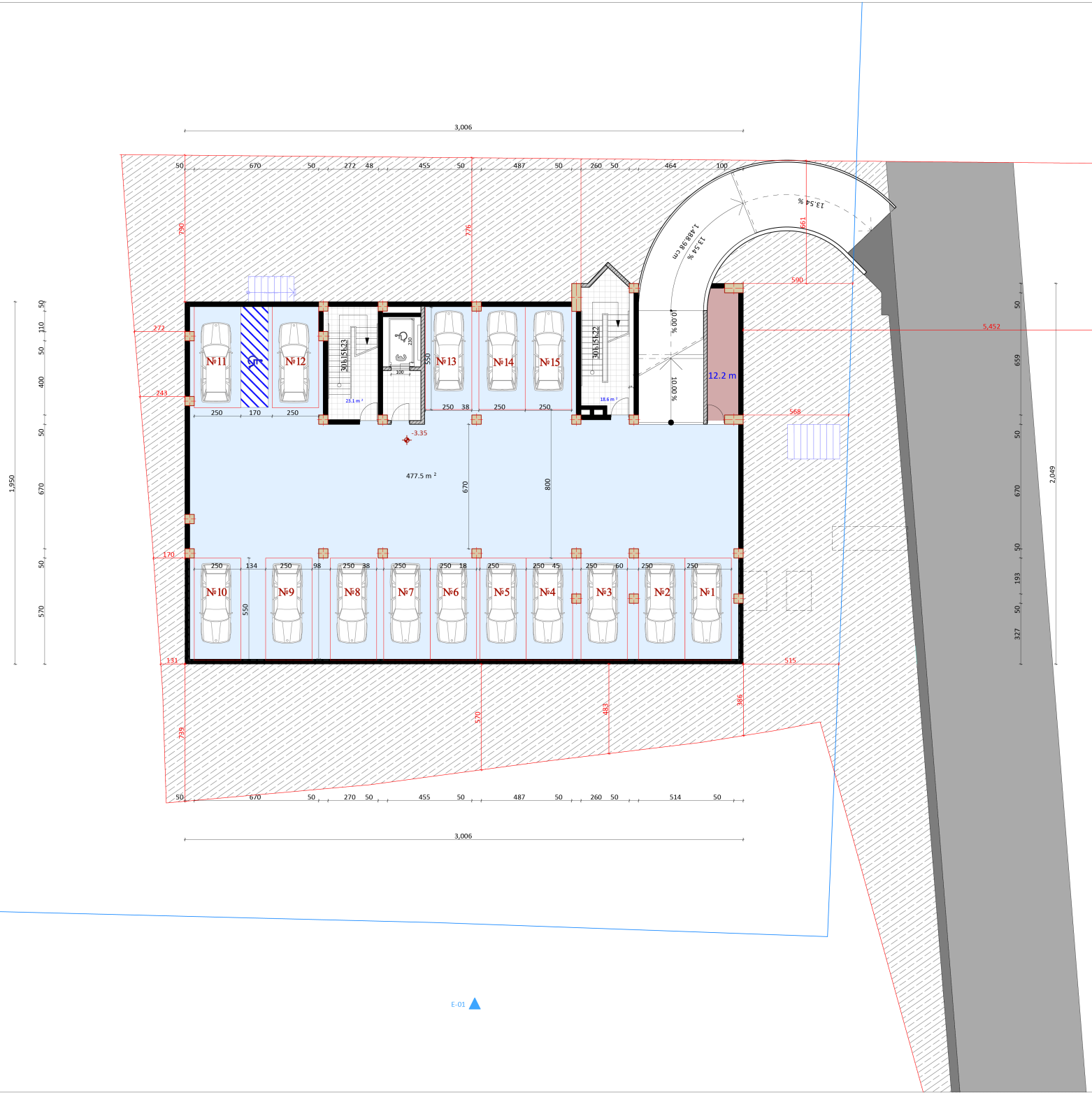


| ფორმატი | ფაილის სახელი |
|---|---|
| 1 | ავტოსადგომის გეგმა -3.35 ნიშნულზე |

# არქიტექტურული ნაწილი

შენიშვნა:

საერთო ფართი 531.48²

აქედან:

სად. კიბის უჯრედი 41.7²

ავტოსადგომის ფართი 477,5 მ²

15 ავტომობილისთვის

დამხმარე ფართი 12.2 მ²

| ბინა | საცხოვრებელი ფართი | საზაფხულო ფართი | საერთო ფართი |
|---|---|---|---|
| | | | |
| | | | |
| | | | |
| | | | |
| | | | |

კომერციული ფართი

| | | | |
|---|---|---|---|
| | | | |
| | | | |

პირობითი ნიშნები:

— სანიაღვრე მილი

—საევნტილაციო შახტა

—გათბობა-კონდიცირება

| | |
|---|---|
| დამკვეთი: | თ. კბილაშვილი |
| | შპს "ბინექს" |

მისამართი:

ქ.თბილისი. ჭყონდიდელის ქუჩა №22.

საკადასტრო კოდი: 01.12.12.024.195

| | |
|---|---|
| დაკვეთა: | მრავალბინიანი საცხოვრებელი სახლი |
| შემსრულებელი | შ.პ.ს. "ბინექს" |

მის: ქ. თბილისი გახოკიძის №139

ს/კ 406095130

| თანამდებობა | გვარი | ხელმოწერა | თარიღი |
|---|---|---|---|
| დირექტორი | კ.გოგრიჭიანი | | |
| მთ.არქიტექ. | გ. გოგრიჭიანი | | |
| ავტორი | გ. გოგრიჭიანი | | |
| თანაავტორ | მ.სომხიშვილი | | |
| დაამუშავა | მ.სომხიშვილი | | |
| შეამოწმა | გ. გოგრიჭიანი | | |

| | |
|---|---|
| დაკვეთა: | 6 |
| თარიღი: | |
| მასშტაბი: | 1:100 |

| სტადია | ფურცელი | ფურც. რაოდ. |
|---|---|---|
| | | |

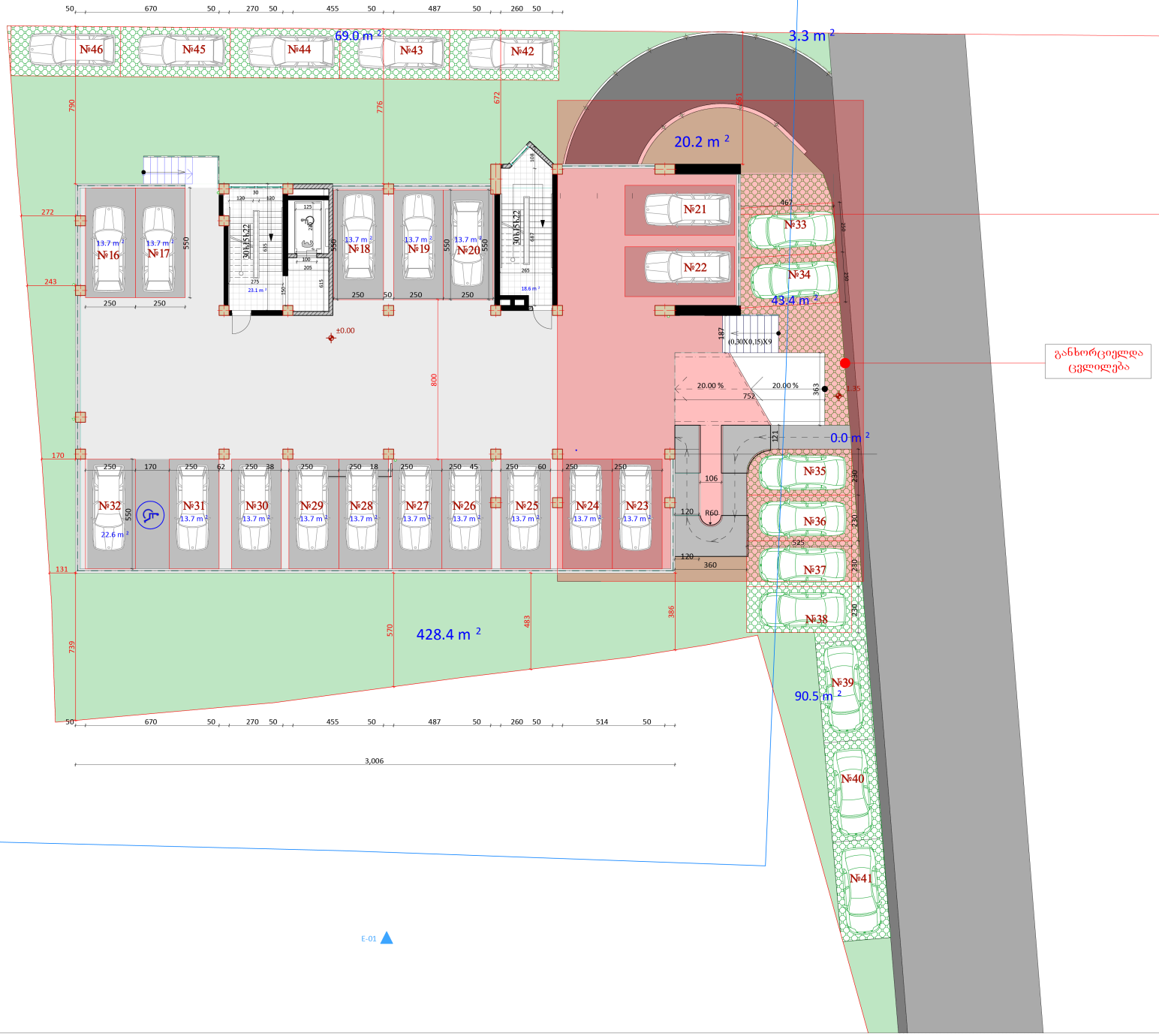


| ფორმატი | ფაილის სახელი |
|---|---|
| 1 | I სართულის გეგმა 0.00 ნიშნულზე |

# არქიტექტურული ნაწილი

შენიშვნა:

საერთო ფართი 41.7მ²
აქედან:
სად. კიბის უჯრედი 41.7 მ²
30 ავტოსადგომი
აქედან:
0.00 ნიშნულზე 17 ავტოსადგომი
ეზოში 14 ავტოსადგომი

| ბინა | საცხოვრებელი ფართი | საზაფხულო ფართი | საერთო ფართი |
|---|---|---|---|
| | | | |
| | | | |
| | | | |
| | | | |
| | | | |
| | | | |
| | | | |
| | | | |

პირობითი ნიშნები:

— სანიაღვრე მილი
— საევნტილაციო შახტა
—გათბობა-კონდიცირება

| | |
|---|---|
| დამკვეთი: | თ. კბილაშვილი |
| | შპს "ბინექს" |

მისამართი:
ქ.თბილისი. ჭყონდიდელის ქუჩა №22.

საკადასტრო კოდი: 01.12.12.024.195

| | |
|---|---|
| დაკვეთა: | მრავალბინიანი საცხოვრებელი სახლი |
| შემსრულებელი | შ.პ.ს. "ბინექს" |

მის: ქ. თბილისი გახოკიძის №139
ს/კ 406095130

| თანამდებობა | გვარი | ხელმოწერა | თარიღი |
|---|---|---|---|
| დირექტორი | კ.გოგრიჭიანი | | |
| მთ.არქიტექ. | გ. გოგრიჭიანი | | |
| ავტორ ი | გ. გოგრიჭიანი | | |
| თანაავტორ | მ.სომხიშვილი | | |
| დაამუშავა | მ.სომხიშვილი | | |
| შეამოწმა | გ. გოგრიჭიანი | | |

| | |
|---|---|
| დაკვეთა: | 6 |
| თარიღი: | |
| მასშტაბი: | 1:100 |

| სტადია | ფურცელი | ფურც. რაოდ. |
|---|---|---|
| | | |

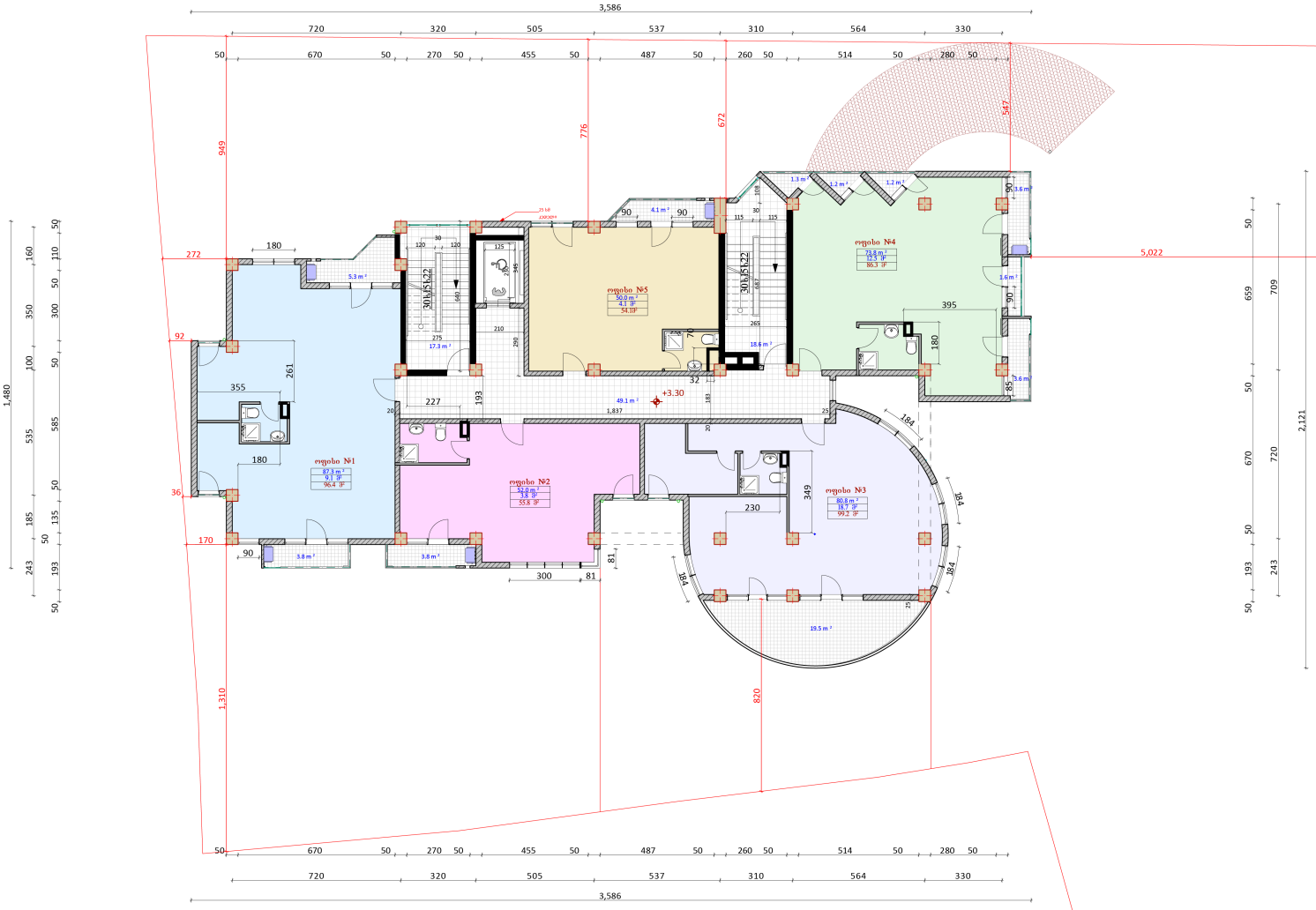


| ფორმატი | ფაილის სახელი |
|---|---|
| 1 | II სართულის გეგმა +3.30 ნიშნულზე |

## არქიტექტურული ნაწილი

შენიშვნა:

საერთო ფართი 476.8მ²

აქედან:

სად. კიბის უჯრედი 85.0 მ²

საზაფხულო ფართი 48.2 მ²

საოფისე ფართი 343.6 მ²

| ოფისი | ოფისის ფართი | საზაფხულო ფართი | საერთო ფართი |
|---|---|---|---|
| ოფისი №1 | 87.3 მ² | 9,1 მ² | 94.4 მ² |
| ოფისი №2 | 52.0 მ² | 3.8 მ² | 55.8 მ² |
| ოფისი №3 | 80.5 მ² | 18.7 მ² | 99.2 მ² |
| ოფისი №4 | 73.8 მ² | 12.5 მ² | 86.3მ² |
| ოფისი №5 | 50.0 მ² | 4.1 მ² | 54.1 მ² |

პირობითი ნიშნები:

— სანიაღვრე მილი

—საევნტილაციო შახტა

—გათბობა-კონდიცირება

| | |
|---|---|
| დამკვეთი: | თ. კბილაშვილი |
| | შპს "ბინექს" |

მისამართი:

ქ.თბილისი. ჭყონდიდელის ქუჩა №22.

საკადასტრო კოდი: 01.12.12.024.195

| | |
|---|---|
| დაკვეთა: | მრავალბინიანი საცხოვრებელი სახლი |
| შემსრულებელი | შ.პ.ს. "ბინექს" |

მის: ქ. თბილისი გახოკიძის №139

ს/კ 406095130

| თანამდებობა | გვარი | ხელმოწერა | თარიღი |
|---|---|---|---|
| დირექტორი | კ. გოგრიჭიანი | | |
| მთ.არქიტექ. | გ. გოგრიჭიანი | | |
| ავტორი | გ. გოგრიჭიანი | | |
| თანაავტორ | მ.სომხიშვილი | | |
| დაამუშავა | მ.სომხიშვილი | | |
| შეამოწმა | გ. გოგრიჭიანი | | |

| | |
|---|---|
| დაკვეთა: | 6 |
| თარიღი: | |
| მასშტაბი: | 1:100 |

BINEX

| სტადია | ფურცელი | ფურც. რაოდ. |
|---|---|---|
| | | |

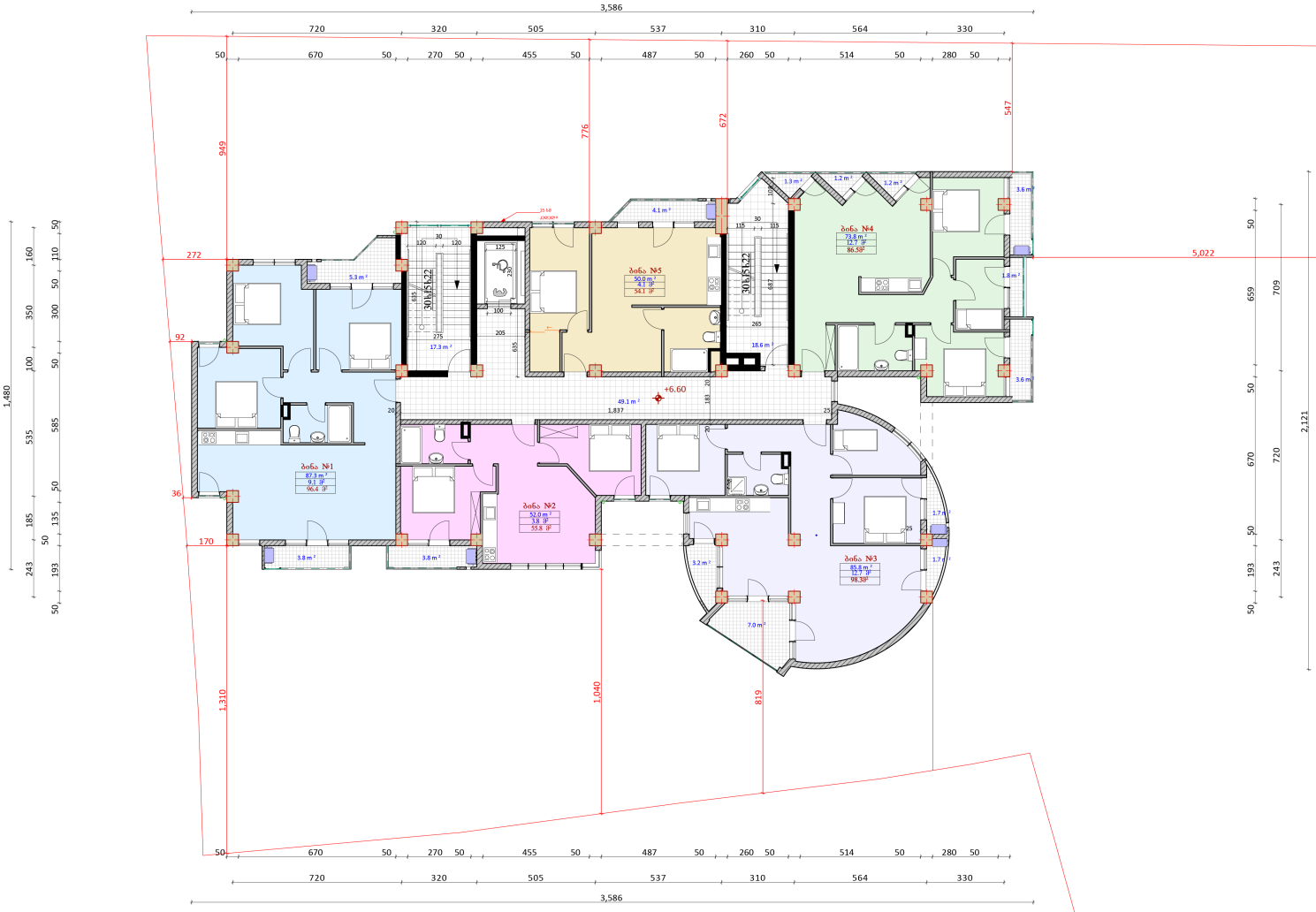


| ფორმატი | ფაილის სახელი |
|---|---|
| 1 | III სართულის გეგმა +6.60 ნიშნულზე |

# არქიტექტურული ნაწილი

შენიშვნა:

საერთო ფართი 476.1მ²

აქედან:

სად. კიბის უჯრედი 85.0 მ²

საცხოვრებელი ფართი 348.7 მ²

საზაფხულო ფართი 42.4 მ²

| ბინა | საცხოვრებელი ფართი | საზაფხულო ფართი | საერთო ფართი |
|---|---|---|---|
| ბინა №1 | 87.3 მ² | 9.1 მ² | 96.4 მ² |
| ბინა №2 | 52.0 მ² | 3.8 მ² | 55.8 მ² |
| ბინა №3 | 85.6 მ² | 12.7 მ² | 98.3 მ² |
| ბინა №4 | 73.8 მ² | 12.7 მ² | 86.5 მ² |
| ბინა №5 | 50.0 მ² | 4.1 მ² | 54.1 მ² |

პირობითი ნიშნები:

— სანიაღვრე მილი

—საკანალიზაციო შახტა

—გათბობა-კონდიცირება

| | |
|---|---|
| დამკვეთი: | თ. კბილაშვილი |
| | შპს "ბინექს" |

მისამართი:

ქ.თბილისი. ჭყონდიდელის ქუჩა №22.

საკადასტრო კოდი: 01.12.12.024.195

| | |
|---|---|
| დაკვეთა: | მრავალბინიანი საცხოვრებელი სახლი |
| შემსრულებელი | შ.პ.ს. "ბინექს" |

მის: ქ. თბილისი გახოკიძის №139

ს/კ 406095130

| თანამდებობა | გვარი | ხელმოწერა | თარიღი |
|---|---|---|---|
| დირექტორი | კ. გოგრიჭიანი | | |
| მთ.არქიტექ. | გ. გოგრიჭიანი | | |
| ავტორი | გ. გოგრიჭიანი | | |
| თანაავტორი | მ.სომხიშვილი | | |
| დაამუშავა | მ.სომხიშვილი | | |
| შეამოწმა | გ. გოგრიჭიანი | | |

| | |
|---|---|
| დაკვეთა: | 6 |
| თარიღი: | |
| მასშტაბი: | 1:100 |

BINEX

| სტადია | ფურცელი | ფურც. რაოდ. |
|---|---|---|
| | | |

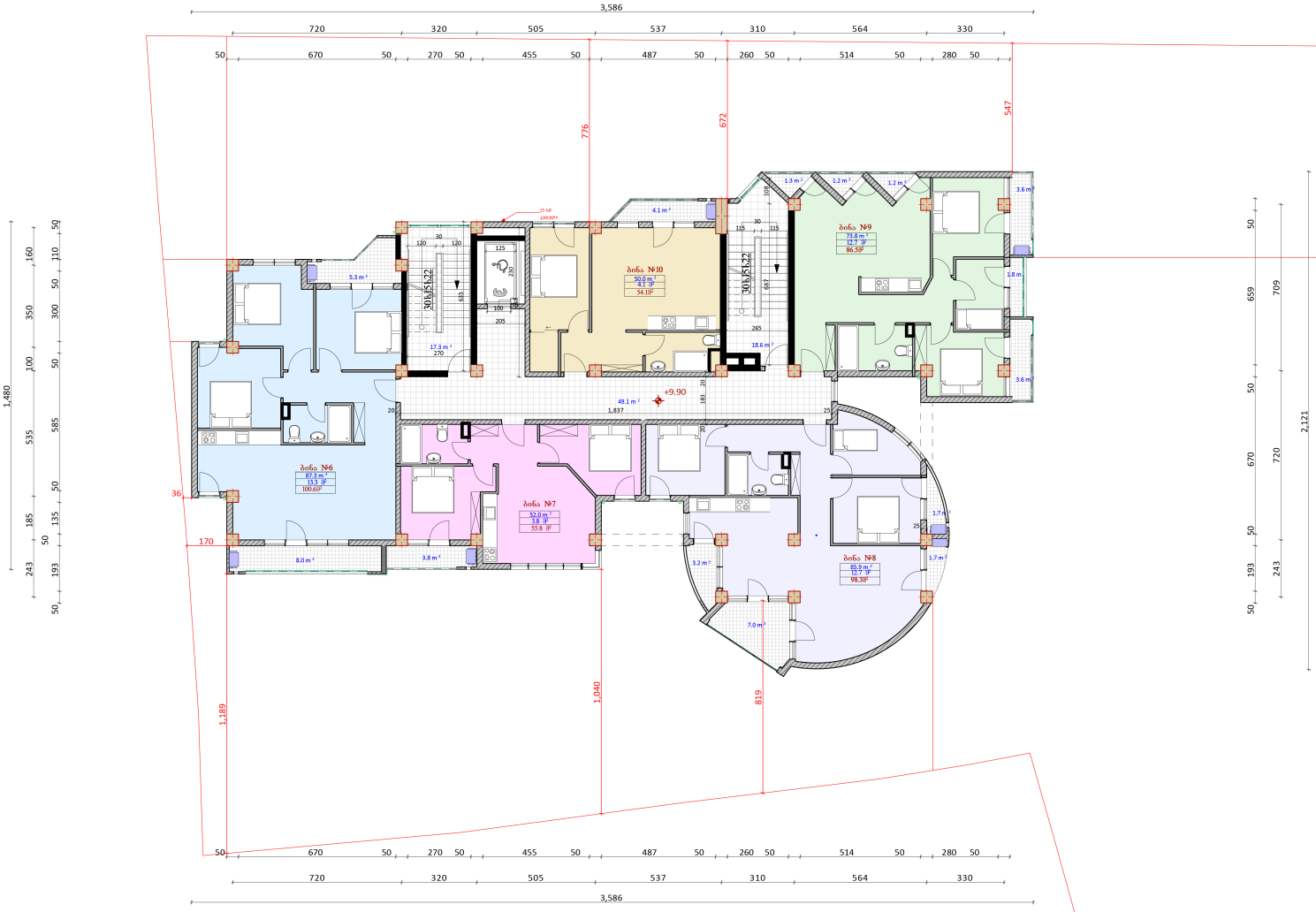


| ფორმატი | ფაილის სახელი |
|---|---|
| 1 | IV სართულის გეგმა +9.90 ნიშნულზე |

# არქიტექტურული ნაწილი

შენიშვნა:

საერთო ფართი 480.38²

აქედან:

სად. კიბის უჯრედი 85.0 მ²

საცხოვრებელი ფართი 348.7 მ²

საზაფხულო ფართი 46.6 მ²

| ბინა | საცხოვრებელი ფართი | საზაფხულო ფართი | საერთო ფართი |
|---|---|---|---|
| ბინა №6 | 87.3 მ² | 13.3 მ² | 100.6 მ² |
| ბინა №7 | 52.0 მ² | 3.8 მ² | 55.8 მ² |
| ბინა №8 | 85.6 მ² | 12.7 მ² | 98.3 მ² |
| ბინა №9 | 73.8 მ² | 12.7 მ² | 86.5 მ² |
| ბინა №10 | 50.0 მ² | 4.1 მ² | 54.1 მ² |

პირობითი ნიშნები:

— სანიაღვრე მილი

—საკანალიზაციო შახტა

—გათბობა-კონდიცირება

დამკვეთი: თ. კბილაშვილი

შპს "ბინექს"

მისამართი:

ქ.თბილისი. ჭყონდიდელის ქუჩა №22.

საკადასტრო კოდი: 01.12.12.024.195

დაკვეთა: მრავალბინიანი საცხოვრებელი სახლი

შემსრულებელი შ.პ.ს. "ბინექს"

მის: ქ. თბილისი გახოკიძის №139

ს/კ 406095130

| თანამდებობა | გვარი | ხელმოწერა | თარიღი |
|---|---|---|---|
| დირექტორი | კ. გოგრიჭიანი | | |
| მთ.არქიტექ. | გ. გოგრიჭიანი | | |
| ავტორი | გ. გოგრიჭიანი | | |
| თანაავტორი | მ.სომხიშვილი | | |
| დაამუშავა | მ.სომხიშვილი | | |
| შეამოწმა | გ. გოგრიჭიანი | | |

| | |
|---|---|
| დაკვეთა: | 6 |
| თარიღი: | |
| მასშტაბი: | 1:100 |

BINEX

| სტადია | ფურცელი | ფურც. რაოდ. |
|---|---|---|
| | | |

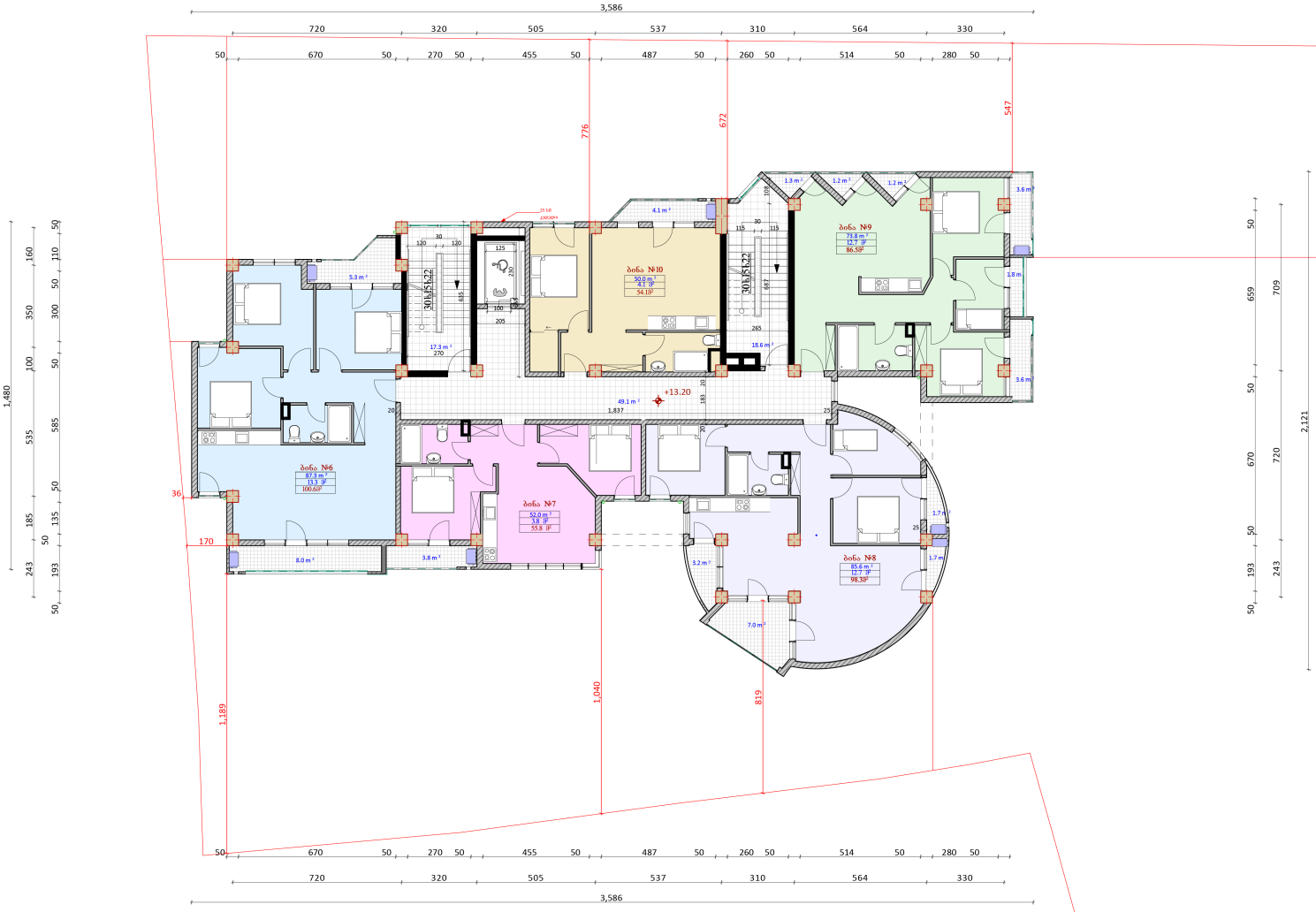


| ფორმატი | ფაილის სახელი |
|---|---|
| 1 | V სართულის გეგმა +13.20 ნიშნულზე |

# არქიტექტურული ნაწილი

შენიშვნა:

საერთო ფართი 480.38²

აქედან:

სად. კიბის უჯრედი 85.0 მ²

საცხოვრებელი ფართი 348.7 მ²

საზაფხულო ფართი 46.6 მ²

| ბინა | საცხოვრებელი ფართი | საზაფხულო ფართი | საერთო ფართი |
|---|---|---|---|
| ბინა №11 | 87.3 მ² | 13.3 მ² | 100.6 მ² |
| ბინა №12 | 52.0 მ² | 3.8 მ² | 55.8 მ² |
| ბინა №13 | 85.6 მ² | 12.7 მ² | 98.3 მ² |
| ბინა №14 | 73.8 მ² | 12.7 მ² | 86.5 მ² |
| ბინა №15 | 50.0 მ² | 4.1 მ² | 54.1 მ² |

პირობითი ნიშნები:

— სანიაღვრე მილი

—საკანალიზაციო შახტა

—გათბობა-კონდიცირება

დამკვეთი: თ. კბილაშვილი

შპს "ბინექს"

მისამართი:

ქ.თბილისი. ჭყონდიდელის ქუჩა №22.

საკადასტრო კოდი: 01.12.12.024.195

დაკვეთა: მრავალბინიანი საცხოვრებელი სახლი

შემსრულებელი შ.პ.ს. "ბინექს"

მის: ქ. თბილისი გახოკიძის №139

ს/კ 406095130

| თანამდებობა | გვარი | ხელმოწერა | თარიღი |
|---|---|---|---|
| დირექტორი | კ. გოგრიჭიანი | | |
| მთ.არქიტექ. | გ. გოგრიჭიანი | | |
| ავტორი | გ. გოგრიჭიანი | | |
| თანაავტორი | მ.სომხიშვილი | | |
| დაამუშავა | მ.სომხიშვილი | | |
| შეამოწმა | გ. გოგრიჭიანი | | |

| | |
|---|---|
| დაკვეთა: | 6 |
| თარიღი: | |
| მასშტაბი: | 1:100 |

BINEX

| სტადია | ფურცელი | ფურც. რაოდ. |
|---|---|---|
| | | |

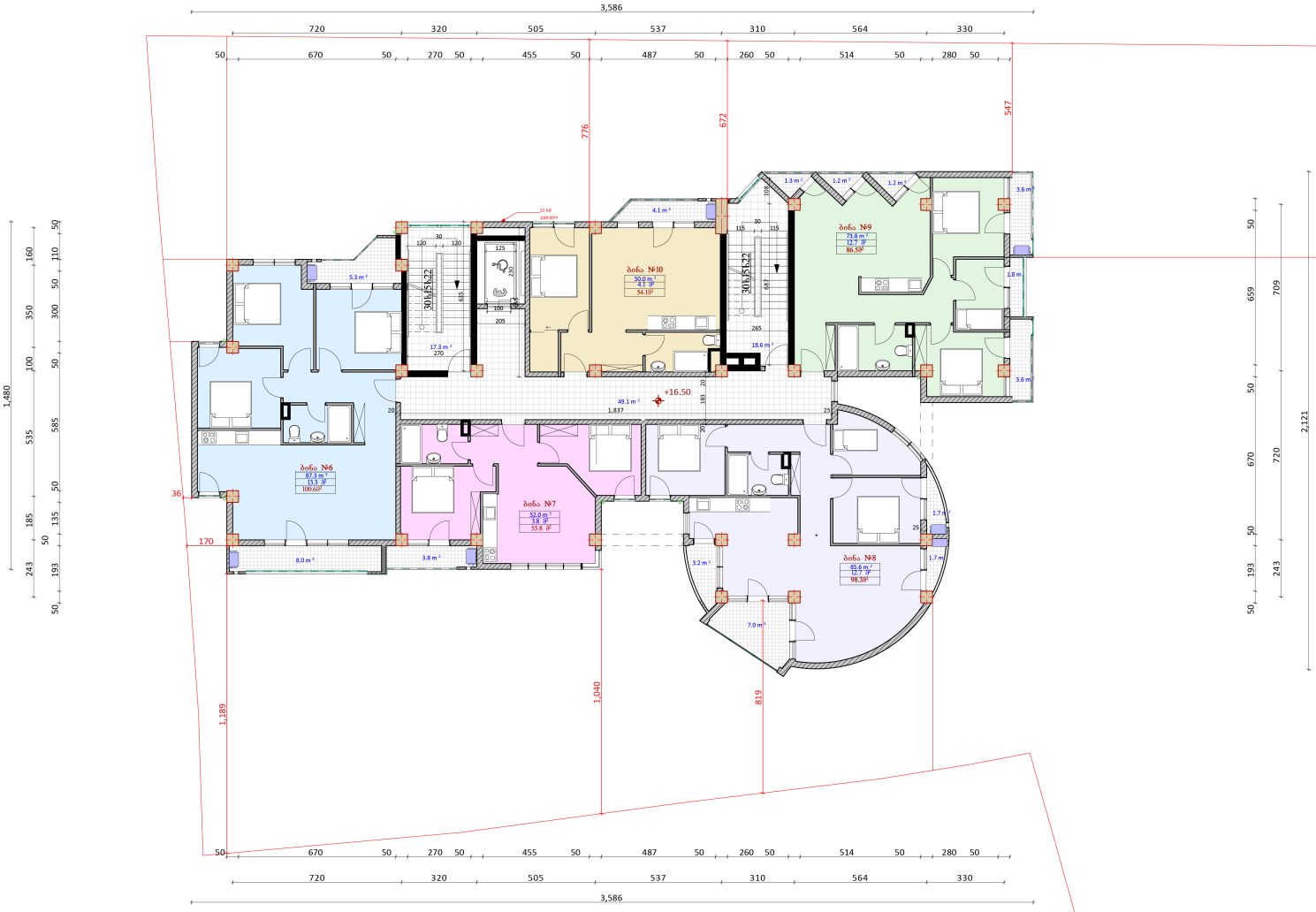


| ფორმატი | ფაილის სახელი |
|---|---|
| 1 | VI სართულის გეგმა +16.50 ნიშნულზე |

# არქიტექტურული ნაწილი

შენიშვნა:

საერთო ფართი 480.38²

აქედან:

სად. კიბის უჯრედი 85.0 მ²

საცხოვრებელი ფართი 348.7 მ²

საზაფხულო ფართი 46.6 მ²

| ბინა | საცხოვრებელი ფართი | საზაფხულო ფართი | საერთო ფართი |
|---|---|---|---|
| ბინა №16 | 87.3 მ² | 13.3 მ² | 100.6 მ² |
| ბინა №17 | 52.0 მ² | 3.8 მ² | 55.8 მ² |
| ბინა №18 | 85.6 მ² | 12.7 მ² | 98.3 მ² |
| ბინა №19 | 73.8 მ² | 12.7 მ² | 86.5 მ² |
| ბინა №20 | 50.0 მ² | 4.1 მ² | 54.1 მ² |

პირობითი ნიშნები:

— სანიაღვრე მილი

—საკანალიზაციო შახტა

—გათბობა-კონდიცირება

| | |
|---|---|
| დამკვეთი: | თ. კბილაშვილი |
| | შპს "ბინექს" |

მისამართი:

ქ.თბილისი. ჭყონდიდელის ქუჩა №22.

საკადასტრო კოდი: 01.12.12.024.195

| | |
|---|---|
| დაკვეთა: | მრავალბინიანი საცხოვრებელი სახლი |
| შემსრულებელი | შ.პ.ს. "ბინექს" |

მის: ქ. თბილისი გახოკიძის №139

ს/კ 406095130

| თანამდებობა | გვარი | ხელმოწერა | თარიღი |
|---|---|---|---|
| დირექტორი | კ. გოგრიჭიანი | | |
| მთ.არქიტექ. | გ. გოგრიჭიანი | | |
| ავტორი | გ. გოგრიჭიანი | | |
| თანაავტორი | მ.სომხიშვილი | | |
| დაამუშავა | მ.სომხიშვილი | | |
| შეამოწმა | გ. გოგრიჭიანი | | |

| | |
|---|---|
| დაკვეთა: | 6 |
| თარიღი: | |
| მასშტაბი: | 1:100 |

BINEX

| სტადია | ფურცელი | ფურც. რაოდ. |
|---|---|---|
| | | |

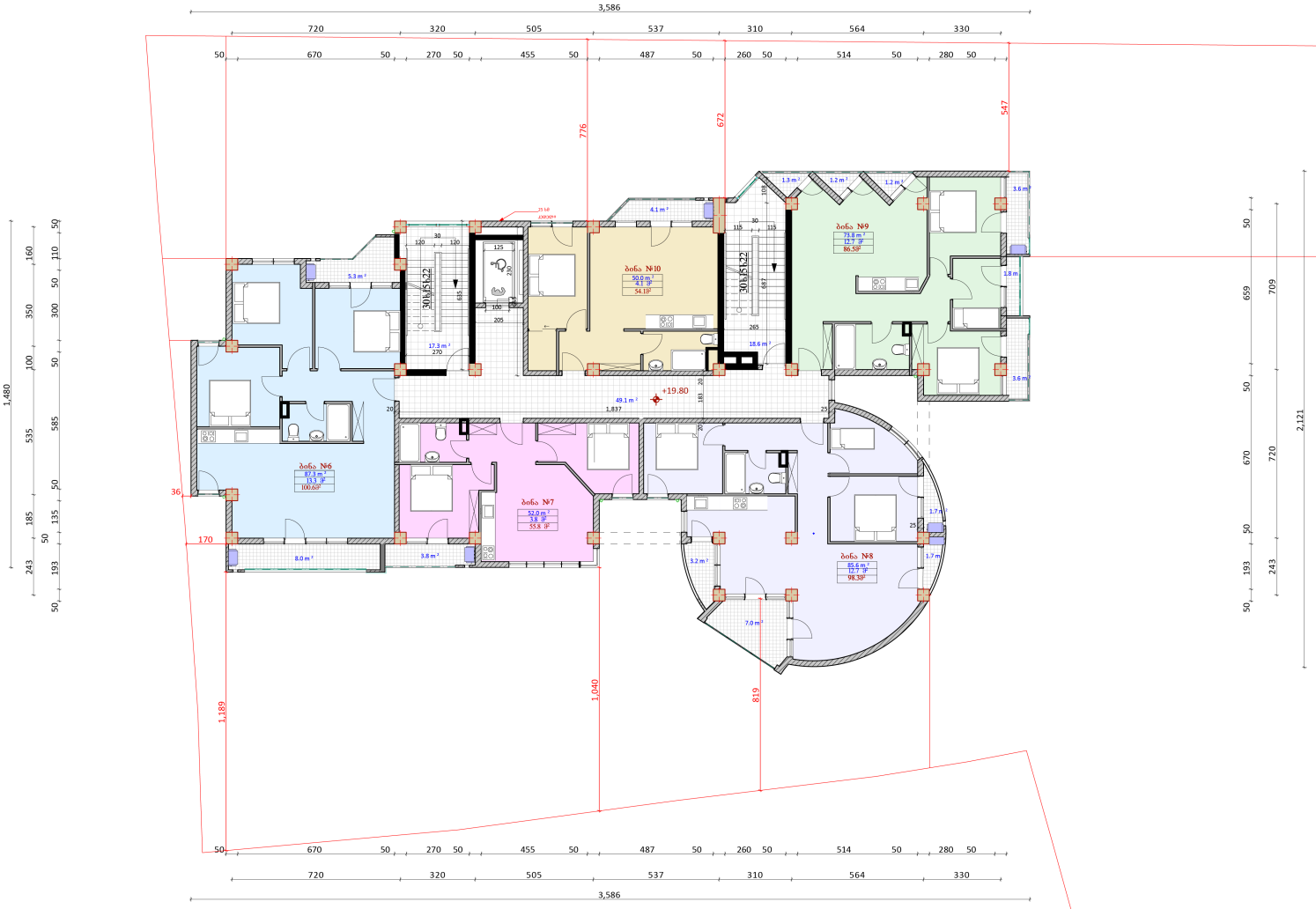


| ფორმატი | ფაილის სახელი |
|---|---|
| 1 | VII სართულის გეგმა +19.80 ნიშნულზე |

# არქიტექტურული ნაწილი

შენიშვნა:

საერთო ფართი 479.88²

აქედან:

სად. კიბის უჯრედი 85.0 მ²

საცხოვრებელი ფართი 352.0 მ²

საზაფხულო ფართი 42.8 მ²

| ბინა | საცხოვრებელი ფართი | საზაფხულო ფართი | საერთო ფართი |
|---|---|---|---|
| ბინა №21 | 87.3 მ² | 13.3 მ² | 100.6 მ² |
| ბინა №22 | 52.0 მ² | 3.8 მ² | 55.8 მ² |
| ბინა №23 | 85.6 მ² | 12.7 მ² | 98.3 მ² |
| ბინა №24 | 77.1 მ² | 8.9 მ² | 86.0 მ² |
| ბინა №25 | 50.0 მ² | 4.1 მ² | 54.1 მ² |

პირობითი ნიშნები:

— სანიაღვრე მილი

—საკანალიზაციო შახტა

—გათბობა-კონდიცირება

| | |
|---|---|
| დამკვეთი: | თ. კბილაშვილი |
| | შპს "ბინექს" |

მისამართი:

ქ.თბილისი. ჭყონდიდელის ქუჩა №22.

საკადასტრო კოდი: 01.12.12.024.195

| | |
|---|---|
| დაკვეთა: | მრავალბინიანი საცხოვრებელი სახლი |
| შემსრულებელი | შ.პ.ს. "ბინექს" |

მის: ქ. თბილისი გახოკიძის №139

ს/კ 406095130

| თანამდებობა | გვარი | ხელმოწერა | თარიღი |
|---|---|---|---|
| დირექტორი | კ. გოგრიჭიანი | | |
| მთ.არქიტექ. | გ. გოგრიჭიანი | | |
| ავტორი | გ. გოგრიჭიანი | | |
| თანაავტორი | მ.სომხიშვილი | | |
| დაამუშავა | მ.სომხიშვილი | | |
| შეამოწმა | გ. გოგრიჭიანი | | |

| | |
|---|---|
| დაკვეთა: | 6 |
| თარიღი: | |
| მასშტაბი: | 1:100 |

| სტადია | ფურცელი | ფურც. რაოდ. |
|---|---|---|
| | | |

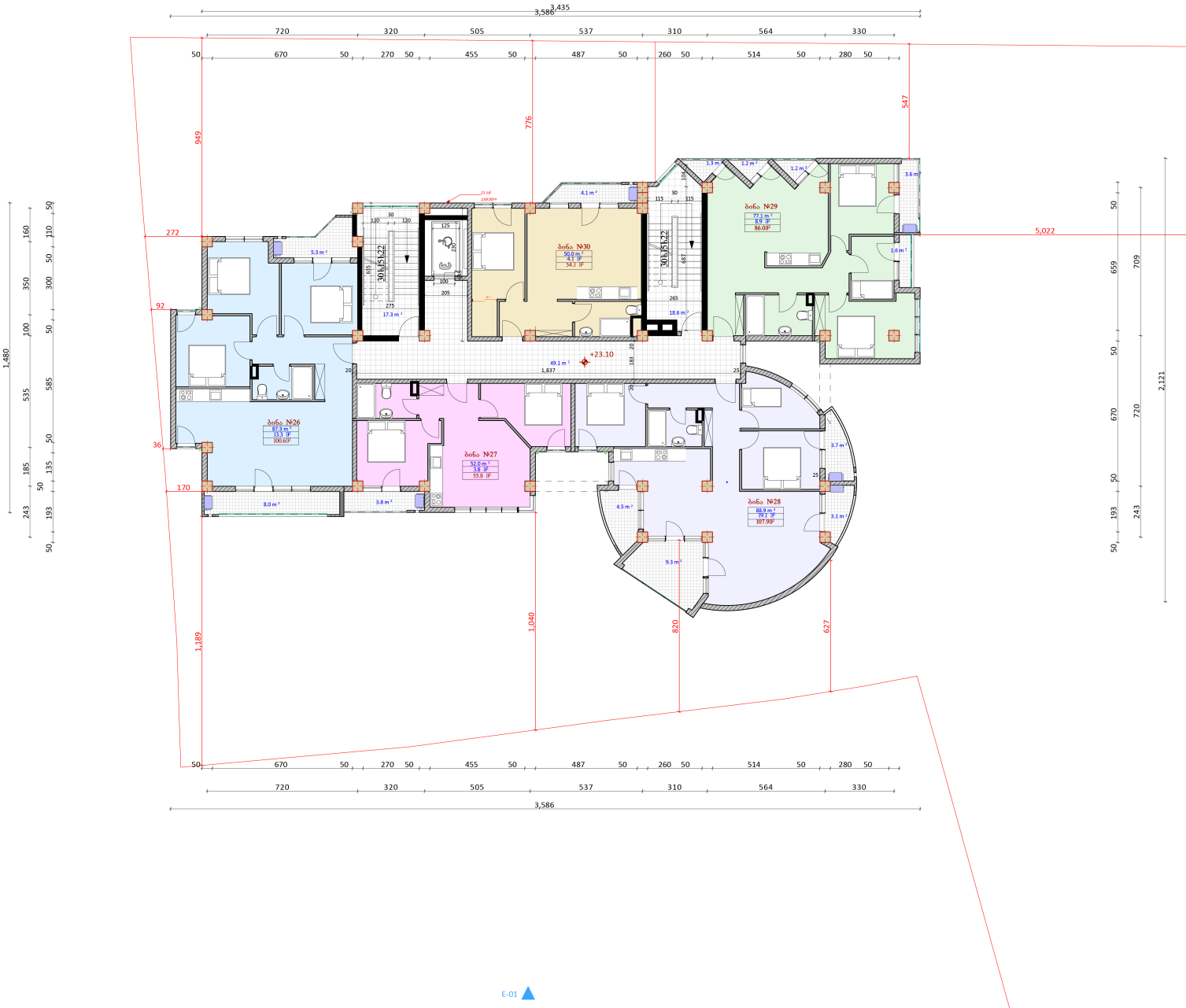


| ფორმატი | ფაილის სახელი |
|---|---|
| 1 | VIII სართულის გეგმა +23.10 ნიშნულზე |

# არქიტექტურული ნაწილი

შენიშვნა:

საერთო ფართი 489.48მ²

აქედან:

სად. კიბის უჯრედი 85.0 მ²

საცხოვრებელი ფართი 355.2 მ²

საზაფხულო ფართი 49.2 მ²

| ბინა | საცხოვრებელი ფართი | საზაფხულო ფართი | საერთო ფართი |
|---|---|---|---|
| ბინა №26 | 87.3 მ² | 13.3 მ² | 100.6 მ² |
| ბინა №27 | 52.0 მ² | 3.8 მ² | 55.8 მ² |
| ბინა №28 | 88.8 მ² | 19.1 მ² | 107.9 მ² |
| ბინა №29 | 77.1 მ² | 8.9 მ² | 86.0 მ² |
| ბინა №30 | 50.0 მ² | 4.1 მ² | 54.1 მ² |

პირობითი ნიშნები:

— სანიაღვრე მილი

—საკანალიზაციო შახტა

—გათბობა-კონდიცირება

| | |
|---|---|
| დამკვეთი: | თ. კბილაშვილი |
| | შპს "ბინექს" |

მისამართი:

ქ.თბილისი. ჭყონდიდელის ქუჩა №22.

საკადასტრო კოდი: 01.12.12.024.195

| | |
|---|---|
| დაკვეთა: | მრავალბინიანი საცხოვრებელი სახლი |
| შემსრულებელი | შ.პ.ს. "ბინექს" |

მის: ქ. თბილისი გახოკიძის №139

ს/კ 406095130

| თანამდებობა | გვარი | ხელმოწერა | თარიღი |
|---|---|---|---|
| დირექტორი | კ. გოგრიჭიანი | | |
| მთ.არქიტექ. | გ. გოგრიჭიანი | | |
| ავტორი | გ. გოგრიჭიანი | | |
| თანაავტორ | მ.სომხიშვილი | | |
| დაამუშავა | მ.სომხიშვილი | | |
| შეამოწმა | გ. გოგრიჭიანი | | |

| | |
|---|---|
| დაკვეთა: | 6 |
| თარიღი: | |
| მასშტაბი: | 1:100 |

BINEX

| სტადია | ფურცელი | ფურც. რაოდ. |
|---|---|---|
| | | |

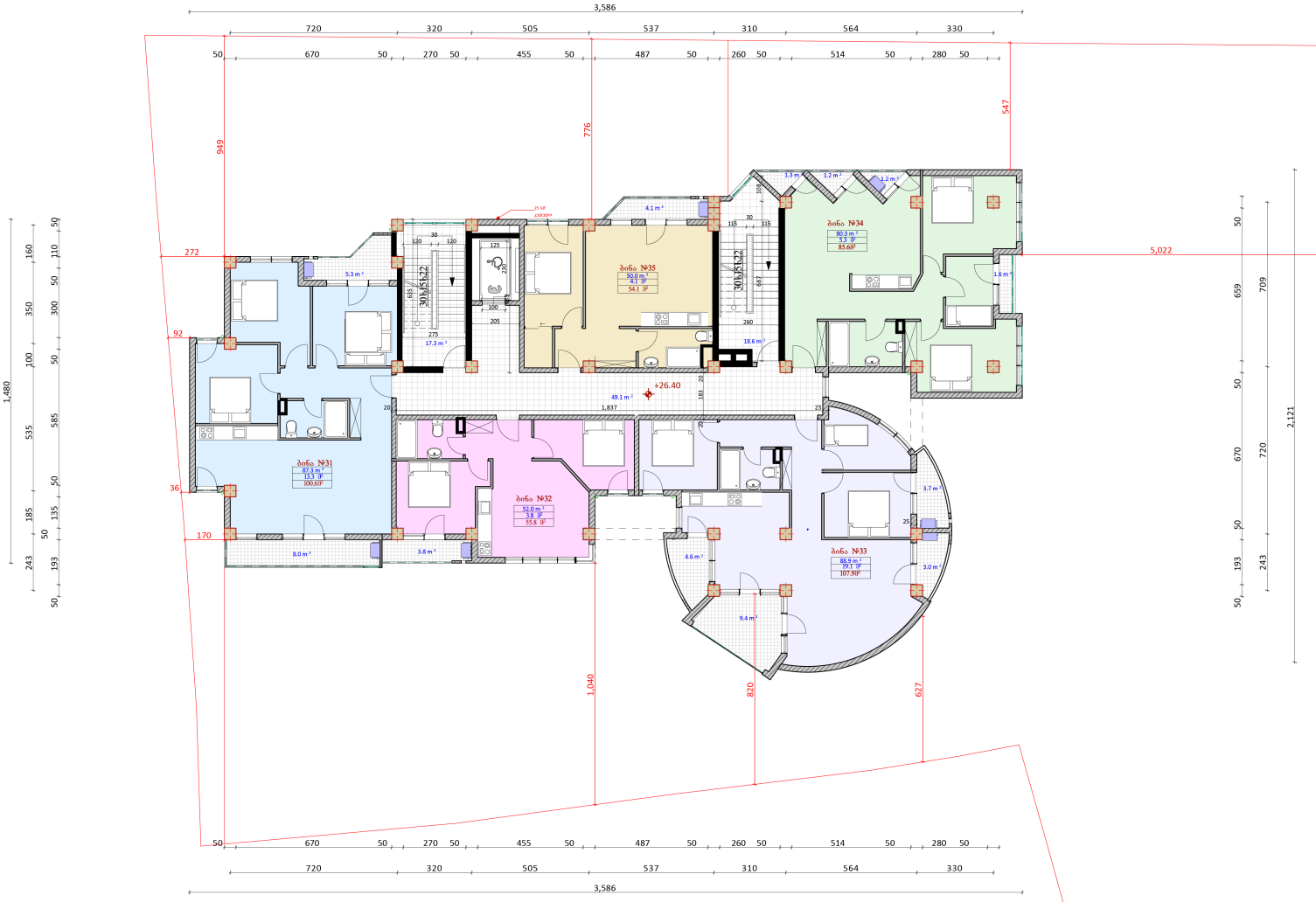


| ფორმატი | ფაილის სახელი |
|---|---|
| 1 | IX სართულის გეგმა +26.40 ნიშნულზე |

# არქიტექტურული ნაწილი

შენიშვნა:

საერთო ფართი 489.0მ²

აქედან:

სად. კიბის უჯრედი 85.0 მ²

საცხოვრებელი ფართი 358.4²

საზაფხულო ფართი 45.6 მ²

| ბინა | საცხოვრებელი ფართი | საზაფხულო ფართი | საერთო ფართი |
|---|---|---|---|
| ბინა №31 | 87.3 მ² | 13.3 მ² | 100.6 მ² |
| ბინა №32 | 52.0 მ² | 3.8 მ² | 55.8 მ² |
| ბინა №33 | 88.8 მ² | 19.1 მ² | 107.9 მ² |
| ბინა №34 | 80.3 მ² | 5.3 მ² | 85.6 მ² |
| ბინა №35 | 50.0 მ² | 4.1 მ² | 54.1 მ² |

პირობითი ნიშნები:

— სანიაღვრე მილი

—საკანალიზაციო შახტა

—გათბობა-კონდიცირება

| | |
|---|---|
| დამკვეთი: | თ. კბილაშვილი |
| | შპს "ბინექს" |

მისამართი:

ქ.თბილისი. ჭყონდიდელის ქუჩა №22.

საკადასტრო კოდი: 01.12.12.024.195

| | |
|---|---|
| დაკვეთა: | მრავალბინიანი საცხოვრებელი სახლი |
| შემსრულებელი | შ.პ.ს. "ბინექს" |

მის: ქ. თბილისი გახოკიძის №139

ს/კ 406095130

| თანამდებობა | გვარი | ხელმოწერა | თარიღი |
|---|---|---|---|
| დირექტორი | კ. გოგრიჭიანი | | |
| მთ.არქიტექ. | გ. გოგრიჭიანი | | |
| ავტორი | გ. გოგრიჭიანი | | |
| თანაავტორი | მ.სომხიშვილი | | |
| დაამუშავა | მ.სომხიშვილი | | |
| შეამოწმა | გ. გოგრიჭიანი | | |

| | |
|---|---|
| დაკვეთა: | 6 |
| თარიღი: | |
| მასშტაბი: | 1:100 |

BINEX

| სტადია | ფურცელი | ფურც. რაოდ. |
|---|---|---|
| | | |

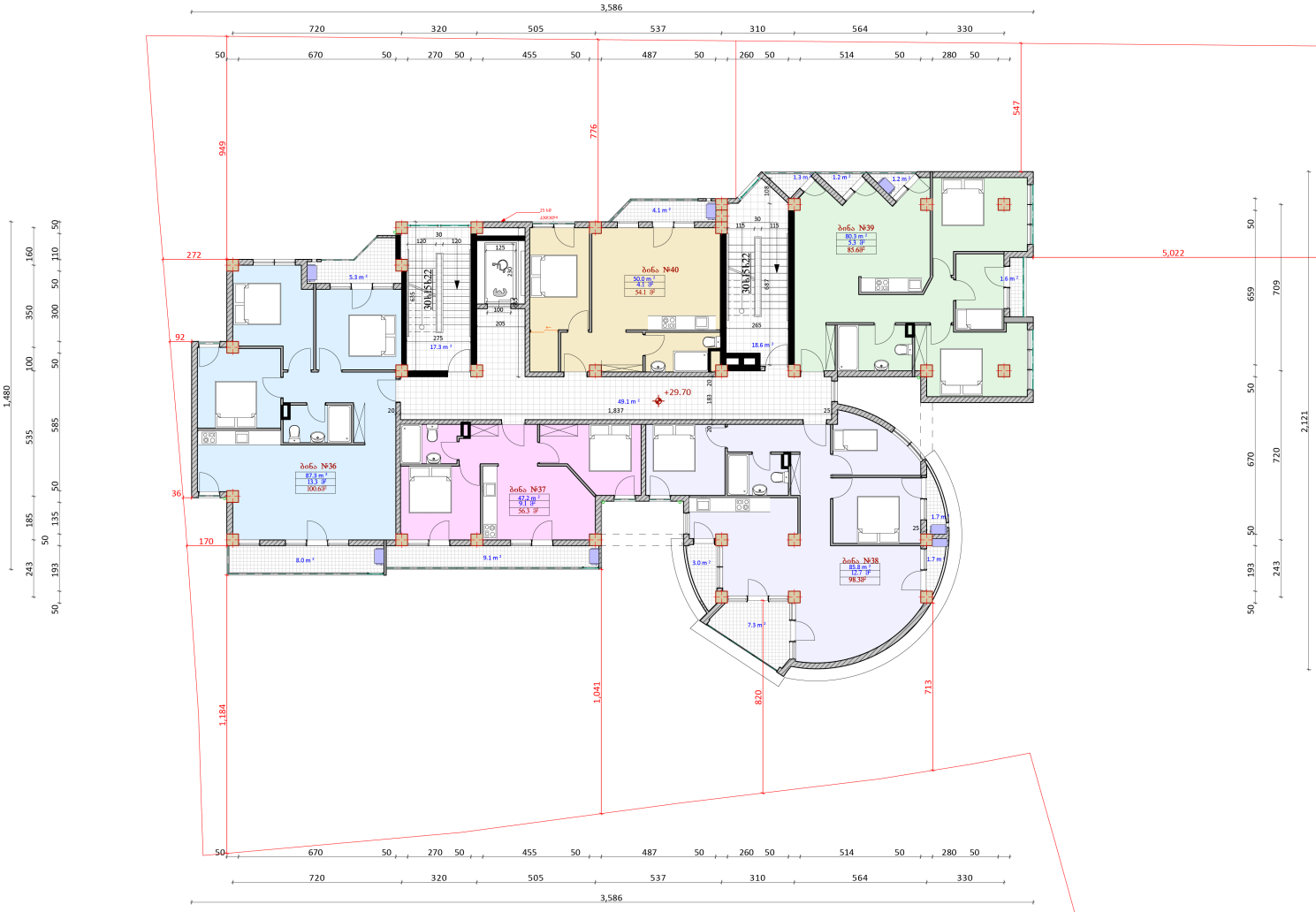


| ფორმატი | ფაილის სახელი |
|---|---|
| 1 | X სართულის გეგმა +29.70 ნიშნულზე |

# არქიტექტურული ნაწილი

შენიშვნა:

საერთო ფართი 479.9მ²

აქედან:

სად. კიბის უჯრედი 85.0 მ²

საცხოვრებელი ფართი 350.4²

საზაფხულო ფართი 44.5 მ²

| ბინა | საცხოვრებელი ფართი | საზაფხულო ფართი | საერთო ფართი |
|---|---|---|---|
| ბინა №36 | 87.3 მ² | 13.3 მ² | 100.6 მ² |
| ბინა №37 | 47.2 მ² | 9.1 მ² | 56.3 მ² |
| ბინა №38 | 85.6 მ² | 12.7 მ² | 98.3 მ² |
| ბინა №39 | 80.3 მ² | 5.3 მ² | 85.6 მ² |
| ბინა №40 | 50.0 მ² | 4.1 მ² | 54.1 მ² |

პირობითი ნიშნები:

— სანიაღვრე მილი

—საკანალიზაციო შახტა

—გათბობა-კონდიცირება

| | |
|---|---|
| დამკვეთი: | თ. კბილაშვილი |
| | შპს "ბინექს" |

მისამართი:

ქ.თბილისი. ჭყონდიდელის ქუჩა №22.

საკადასტრო კოდი: 01.12.12.024.195

| | |
|---|---|
| დაკვეთა: | მრავალბინიანი საცხოვრებელი სახლი |
| შემსრულებელი | შ.პ.ს. "ბინექს" |

მის: ქ. თბილისი გახოკიძის №139

ს/კ 406095130

| თანამდებობა | გვარი | ხელმოწერა | თარიღი |
|---|---|---|---|
| დირექტორი | კ. გოგრიჭიანი | | |
| მთ.არქიტექ. | გ. გოგრიჭიანი | | |
| ავტორი | გ. გოგრიჭიანი | | |
| თანაავტორ | მ.სომხიშვილი | | |
| დაამუშავა | მ.სომხიშვილი | | |
| შეამოწმა | გ. გოგრიჭიანი | | |

| | |
|---|---|
| დაკვეთა: | 6 |
| თარიღი: | |
| მასშტაბი: | 1:100 |

BINEX

| სტადია | ფურცელი | ფურც. რაოდ. |
|---|---|---|
| | | |




| ფორმატი | ფაილის სახელი |
|---|---|
| 1 | XI სართულის გეგმა +33.00 ნიშნულზე |

# არქიტექტურული ნაწილი

შენიშვნა:

საერთო ფართი 478.48²

აქედან:

სად. კიბის უჯრედი 85.0 მ²

საცხოვრებელი ფართი 341.3²

საზაფხულო ფართი 52.1 მ²

| ბინა | საცხოვრებელი ფართი | საზაფხულო ფართი | საერთო ფართი |
|---|---|---|---|
| ბინა №41 | 87.3 მ² | 13.3 მ² | 100.6 მ² |
| ბინა №42 | 47.2 მ² | 9.1 მ² | 56.3 მ² |
| ბინა №43 | 85.6 მ² | 12.7 მ² | 98.3 მ² |
| ბინა №44 | 71.2 მ² | 12.9 მ² | 84.1 მ² |
| ბინა №45 | 50.0 მ² | 4.1 მ² | 54.1 მ² |

პირობითი ნიშნები:

— სანიაღვრე მილი

—საკანალიზაციო შახტა

—გათბობა-კონდიცირება

| | |
|---|---|
| დამკვეთი: | თ. კბილაშვილი |
| | შპს "ბინექს" |

მისამართი:

ქ.თბილისი. ჭყონდიდელის ქუჩა №22.

საკადასტრო კოდი: 01.12.12.024.195

| | |
|---|---|
| დაკვეთა: | მრავალბინიანი საცხოვრებელი სახლი |
| შემსრულებელი | შ.პ.ს. "ბინექს" |

მის: ქ. თბილისი გახოკიძის №139

ს/კ 406095130

| თანამდებობა | გვარი | ხელმოწერა | თარიღი |
|---|---|---|---|
| დირექტორი | კ. გოგრიჭიანი | | |
| მთ.არქიტექ. | გ. გოგრიჭიანი | | |
| ავტორი | გ. გოგრიჭიანი | | |
| თანაავტორი | მ.სომხიშვილი | | |
| დაამუშავა | მ.სომხიშვილი | | |
| შეამოწმა | გ. გოგრიჭიანი | | |

| | |
|---|---|
| დაკვეთა: | 6 |
| თარიღი: | |
| მასშტაბი: | 1:100 |

BINEX

| სტადია | ფურცელი | ფურც. რაოდ. |
|---|---|---|
| | | |

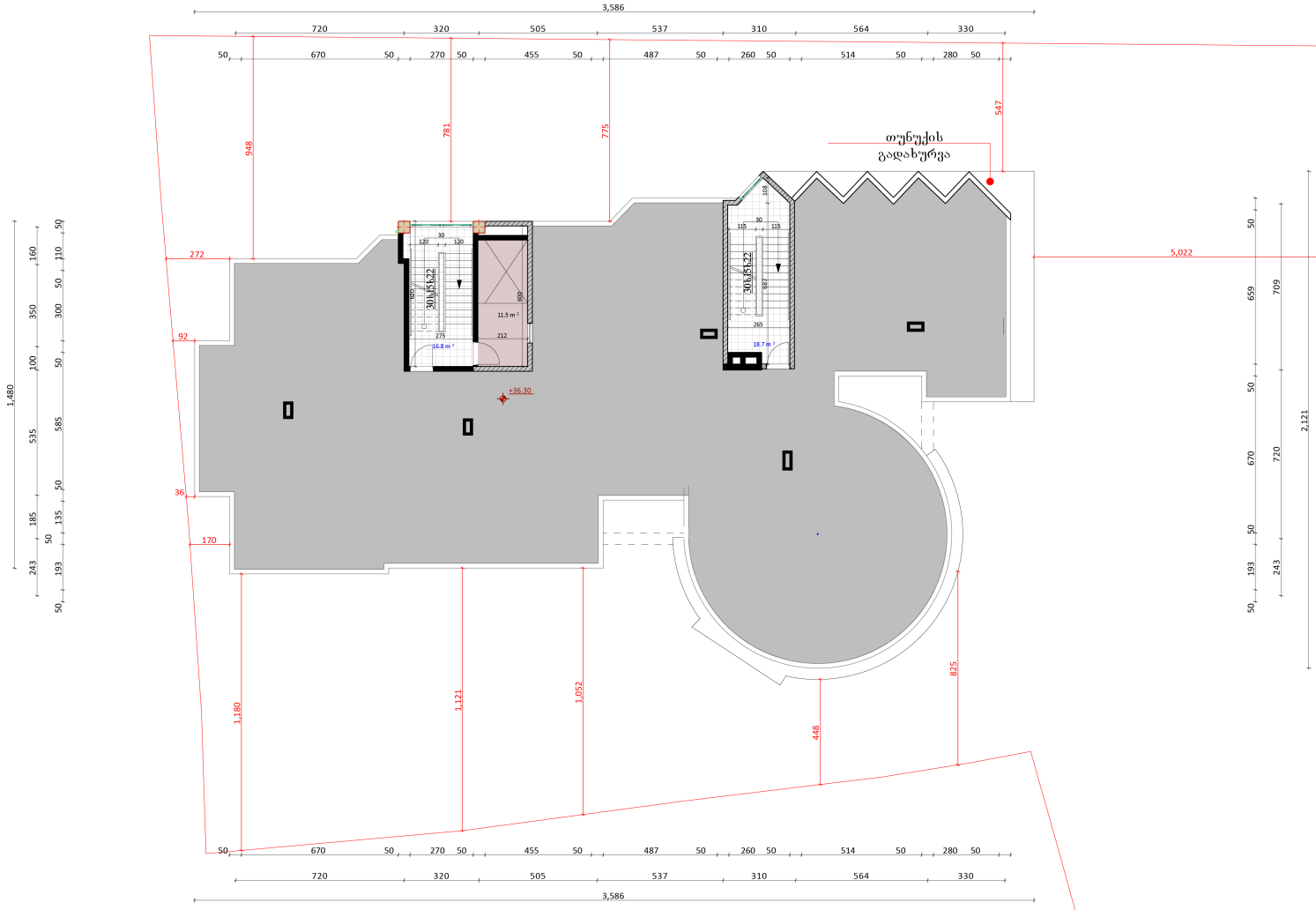


| ფორმატი | ფაილის სახელი |
|---|---|
| 1 | გეგმა +36.30 ნიშნულზე |

# არქიტექტურული ნაწილი

შენიშვნა:

საერთო ფართი 47.0 მ²

აქედან:

სად. კიბის უჯრედი 35.5 მ²
დამხმარე ფართი 11.5 მ²

| ბინა | საცხოვრებელი ფართი | საზაფხულო ფართი | საერთო ფართი |
|---|---|---|---|
| | | | |

## პირობითი ნიშნები:

— სანიაღვრე მილი
—საფენტილაციო შახტა
—გათბობა-კონდიცირება

**დამკვეთი:** თ. კბილაშვილი
შპს "ბინექს"

**მისამართი:**
ქ.თბილისი. ჭყონდიდელის ქუჩა №22.

საკადასტრო კოდი: 01.12.12.024.195

**დაკვეთა:** მრავალბინიანი საცხოვრებელი სახლი

**შემსრულებელი** შ.პ.ს. "ბინექს"

მის: ქ. თბილისი გახოკიძის №139
ს/კ 406095130

| თანამდებობა | გვარი | ხელმოწერა | თარიღი |
|---|---|---|---|
| დირექტორი | კ. გოგრიჭიანი | | |
| მთ.არქიტექ. | გ. გოგრიჭიანი | | |
| ავტორი | გ. გოგრიჭიანი | | |
| თანაავტორი | მ.სომხიშვილი | | |
| დაამუშავა | მ.სომხიშვილი | | |
| შეამოწმა | გ. გოგრიჭიანი | | |

| | |
|---|---|
| დაკვეთა: | 6 |
| თარიღი: | |
| მასშტაბი: | 1:100 |

BINEX

| სტადია | ფურცელი | ფურც. რაოდ. |
|---|---|---|
| | | |

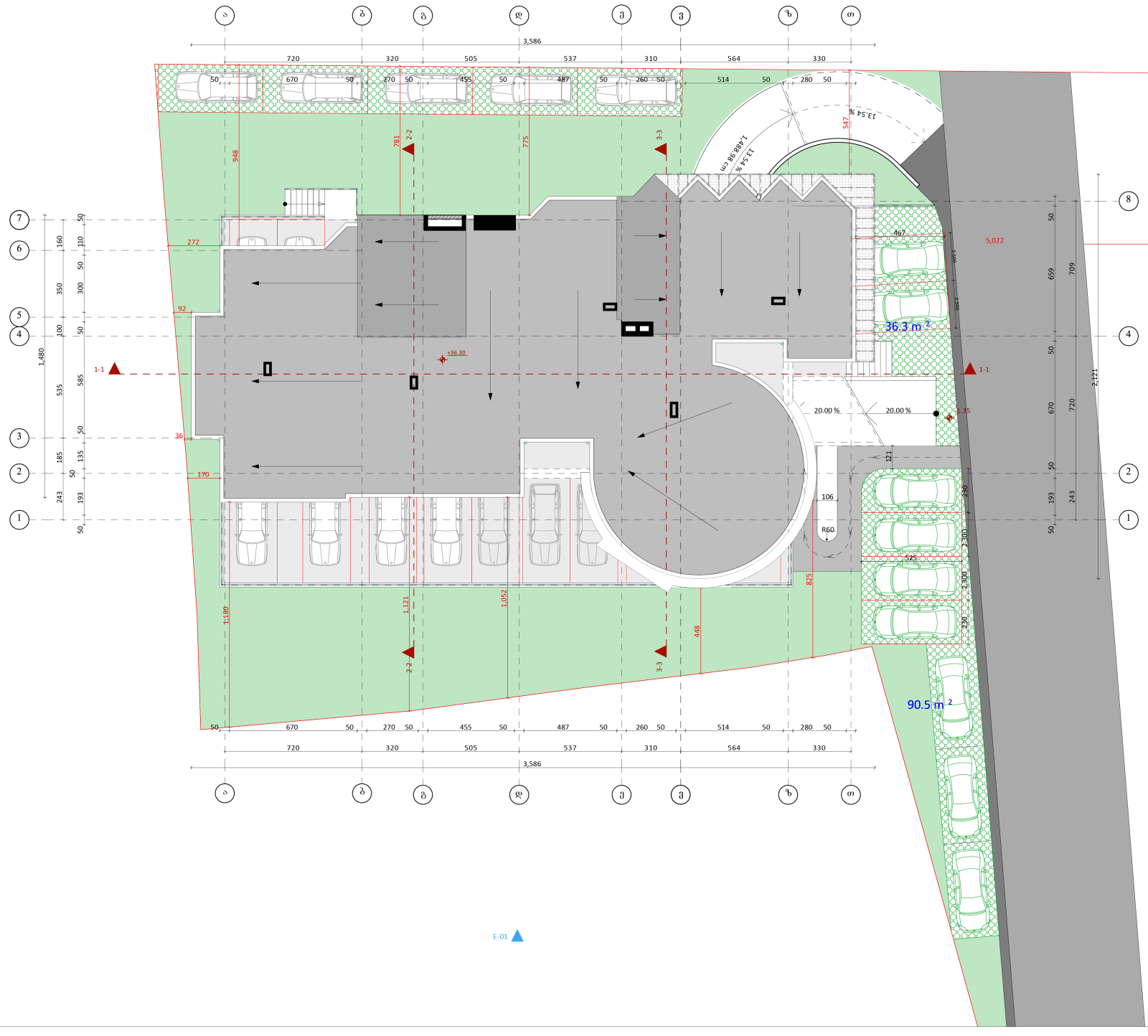


| ფორმატი | ფაილის სახელი |
|---|---|
| 1 | გეგმა +39.60 ნიშნულზე |

# არქიტექტურული ნაწილი

შენიშვნა:

| ბინა | საცხოვრებელი ფართი | საზაფხულო ფართი | საერთო ფართი |
|---|---|---|---|
| | | | |

## პირობითი ნიშნები:

— სანიაღვრე მილი

—საკანალიზაციო შახტა

—გათბობა-კონდიცირება

**დამკვეთი:** თ. კბილაშვილი

შპს "ბინექს"

**მისამართი:**

ქ.თბილისი. ჭყონდიდელის ქუჩა №22.

საკადასტრო კოდი: 01.12.12.024.195

**დაკვეთა:** მრავალბინიანი საცხოვრებელი სახლი

**შემსრულებელი** შ.პ.ს. "ბინექს"

მის: ქ. თბილისი გახოკიძის №139

ს/კ 406095130

| თანამდებობა | გვარი | ხელმოწერა | თარიღი |
|---|---|---|---|
| დირექტორი | კ. გოგრიჭიანი | | |
| მთ.არქიტექ. | გ. გოგრიჭიანი | | |
| ავტორი | გ. გოგრიჭიანი | | |
| თანაავტორი | ი | | |
| დაამუშავა | მ.სომხიშვილი | | |
| შეამოწმა | გ. გოგრიჭიანი | | |

| | |
|---|---|
| დაკვეთა: | 6 |
| თარიღი: | |
| მასშტაბი: | 1:100 |

BINEX

| სტადია | ფურცელი | ფურც. რაოდ. |
|---|---|---|
| | | |

# პირობითი აღნიშვნები

მიწის ნაკვეთის საკადასტრო საზღვარი

იატაკის მოპირკეთების ნიშნული

სართული (X.XX)
ს.ზ.ნ. X.XX — ნიშნული გეგმაზე/ჭრილზე/ფასადზე

სტრუქტურული ზედაპირის ნიშნული

1 — ჭრილის ხაზი

1 — ღერძის ხაზი

ჩრდილოეთის აღმნიშვნელი ნიშანი

კარის თავისუფალი სიგანე
ოთახის ნომერი
850
2050
30 3 — კარის აღნიშვნა
ხანძარმედეგობა (წთ)
კარის თავისუფალი სიმაღლე

ოთახის/სივრცის დასახელება
სავაჭრო
2 85.3 — ოთახის/სივრცის აღნიშვნა
ოთახის/სივრცის ფართობი
ოთახის/სივრცის ნომერი

დაკავებულობის ჯგუფი(ქვეჯგუფი)
სვ
დდ 31 — დაკავებულობა
დაკავებულობის დატვირთვა

— შეზღუდული შესაძლებლობის მქონე პირთა მომსახურების სიმბოლო

კედლის ცეცხლმედეგობა (ორსაათიანი)

გასასვლელთან მისადგომი მაქსიმალური მანძილი

მისაწვდომი სვლაგეზი

— სასაწყობო (სწ 2) ჯგუფის დაკავებულობა

— სავაჭრო (სვ) ჯგუფის დაკავებულობა

— საცხოვრებელი (სც-2) ჯგუფის დაკავებულობა

— გასასვლელი

— ხელის ცეცხლმაქრი

— კვამლის აღმომჩენი

— სახანძრო მილსადენი

— საშხეფი სისტემა

— სახანძრო ჰიდრანტი

— კოლონა

# შენობა-ნაგებობის უსაფრთხოების წესებთან შესაბამისობის ანალიზი

| გამოყენებული წესები – "შენობა-ნაგებობის უსაფრთხოების წესები" |
|---|

| ჩამოთვალეთ შენობის დაკავებულობები და აღწერეთ თითოეული გამოყენება | |
|---|---|
| 1. სასაწყობო ჯგუფი სწ-2 (დახურული და ღია ავტოფარეხები)<br>დაკავებულობის დატვირთვა - 34 | მიწის დონის ქვედა სართ. (-3.35 ნიშნ.)<br>მიწისპირა პირველი სართ. (0.00 ნიშნ.) |
| 2. დამხმარე ჯგუფი დს (სახანძრო ტუმბოს სადგური)<br>დაკავებულობის დატვირთვა - 1 | მიწის დონის ქვედა სართ. (-3.35 ნიშნ.) |
| 3. საქმიანი ჯგუფი სქ (საოფისე სივრცე)<br>დაკავებულობის დატვირთვა - 44 | მიწისპირა პირველი სართ. (0.00 ნიშნ.) |
| 4. საცხოვრებელი ჯგუფი სც-2 (საცხ. ბინები)<br>დაკავებულობის დატვირთვა - 207 | მიწის დონის ზედა III –XI სართულები<br>(6.60-დან 33.00 ნიშნ. ჩათვლით) |

შენობა-ნაგებობის უსაფრთხოების წესებთან
შესაბამისობის ანალიზი

| კონსტრუქციის ტიპი: | |
|---|---|
| განსაზღვრეთ კონსტრუქციის ტიპი არსებული შენობისთვის:<br>მაგალითი: II–A, II–B, V–A, V–B | |
| განსაზღვრეთ კონსტრუქციის ტიპი ახალი შენობისთვის:<br>მაგალითი: II–A, II–B, V–A, V–B | I–A |
| შერეული კონსტრუქციის შემთხვევაში მიუთითეთ ტიპები, რომელიც გამოყენებული იქნება, განსაზღვრეთ ტიპები და მათი მდებარეობა: | |

# შენობა-ნაგებობის შსაფრთხოების ზესებთან შესაბამისობის ანალიზი

| სიმაღლის შეზღუდვები (ცხრილი 503-ის მიხედვით) | | |
|---|---|---|
| დაკავებულობები | დასაშვები სართულიანობა | შემოთავაზებული სართულიანობა |
| 1. სასაწყობო ჯგუფი სწ-2 (დახურ. და ღია ავტოფარეხ.)<br>დაკავებულობის დატვირთვა - 34 | შეუზღუდავი | მიწის დონის ქვედა სართ. (-3.35)<br>მიწისპირა პირველი სართ. (0.00) |
| 2. დამხმარე ჯგუფი დს (სახანძრო ტუმბოს სადგური)<br>დაკავებულობის დატვირთვა - 1 | შეუზღუდავი | მიწის დონის ქვედა სართ. (-3.35) |
| 3. საქმიანი ჯგუფი სქ (საოფისე სივრცე)<br>დაკავებულობის დატვირთვა - 44 | შეუზღუდავი | მიწისპირა პირველი სართ. (3.30) |
| 4. საცხოვრებელი ჯგუფი სც-2 (საცხ. ბინები)<br>დაკავებულობის დატვირთვა - 207 | შეუზღუდავი | მიწის დონის ზედა III – XI სართ. (6.60-დან 33.00 ნიშნ. ჩათვლით) |
| | | |
| | დასაშვები სიმაღლე (მ) | შემოთავაზებული სიმაღლე (მ) |
| საერთო სიმაღლე (მ) = | შეუზღუდავი | 37.30 |
| მიწის დონის ზემოთ სართულების რაოდენობა = | შეუზღუდავი | 11 |

# შენობა-ნაგებობის სსაფრთხოების წესებთან შესაბამისობის ანალიზი

| ფართობის შეზღუდვები (ცხრილი 503-ის მიხედვით) | | |
|---|---|---|
| დაკავებულობები | დასაშვები ფართობი (სართულზე მ ) | შემოთავაზებული ფართობი (სართულზე მ ) |
| 1. სასაწყობო ჯგუფი სწ-2 (-1 სართ.) (ავტოფარეხი) | შეუზღუდავი | 271.2 |
| 2. სასაწყობო ჯგუფი სწ-2 (პირველი სართ.) (ავტოფარეხი) | შეუზღუდავი | 306.2 |
| 3. დამხმარე ჯგუფი დს (-1 სართ.) (წყლის ტუმბო) | შეუზღუდავი | 12.2 |
| 4. საქმიანი ჯგუფი სქ (II სართ.) (ოფისები) | შეუზღუდავი | 391.8 |
| 5. საცხოვრებელი ჯგუფი სც-2 (III სართ.) | შეუზღუდავი | 391.1 |
| 6. საცხოვრებელი ჯგუფი სც-2 (IV სართ.) | შეუზღუდავი | 395.3 |
| 7. საცხოვრებელი ჯგუფი სც-2 (V სართ.) | შეუზღუდავი | 395.3 |
| 8. საცხოვრებელი ჯგუფი სც-2 (VI სართ.) | შეუზღუდავი | 395.3 |
| 9. საცხოვრებელი ჯგუფი სც-2 (VII სართ.) | შეუზღუდავი | 394.8 |
| 10. საცხოვრებელი ჯგუფი სც-2 (VIII სართ.) | შეუზღუდავი | 404.4 |
| 11. საცხოვრებელი ჯგუფი სც-2 (IX სართ.) | შეუზღუდავი | 404.0 |
| 12. საცხოვრებელი ჯგუფი სც-2 (X სართ.) | შეუზღუდავი | 394.4 |
| 13. საცხოვრებელი ჯგუფი სც-2 (XI სართ.) | შეუზღუდავი | 393.4 |
| | | |
| შემოთავაზებული ფართობების ჯამი = | 4549.4 | |
| სართულების რაოდენობა = | 12 | |
| შენობის საერთო ფართობი = | 5430.8 | |

# შენობა-ნაგებობის შსაფრთხოების წესებთან შესაბამისობის ანალიზი

## გარე კედლის ცეცხლმედეგობისა და ღიობისადმი მოთხოვნები ცხრილების 602-ის და 705.8-ის მიხედვით

| გარე კედელი | ხანძარსაწინააღმდეგო მანძილი (მ) | ცეცხლმედეგობის ხარისხი (სთ) | | კედლის ღიობების ფართობი (კედლის %) | | | | | |
|---|---|---|---|---|---|---|---|---|---|
| | | მოთხოვნილი | გათვალისწინებული | დასაშვები | | | გათვალისწინებული | | |
| | | | | დაცული | დაუცველი საშხეფებით | დაუცველი | დაცული | დაუცველი საშხეფებით | დაუცველი |
| ა – თ (ღერძებში) | 8.1 | 1 | 1 | – | – | 70 % | – | – | 18 % |
| 1 – 8 (ღერძებში) | 50.2 | 1 | 1 | – | – | შეუზღუდავი | – | – | 26.9 % |
| თ – ა (ღერძებში) | 5.47 | 1 | 1 | – | – | 25 % | – | – | 14.4 % |
| 8 – 1 (ღერძებში) | 0.36 | 1 | 1 | – | – | დაუშვებელია | – | – | 0 % |

# შენობა-ნაგებობის შსაფრთხოების ღონისძიებთან შესაბამისობის ანალიზი

## ხანძრისაგან დაცვის სისტემებისადმი მოთხოვნები

| დაკავებულობები/ სივრცეები/ გასასვლელი საშუალებები | ავტოსაშხეფი სისტემა | ალტერნატიული ავტომატური ცეცხლსაქრობი სისტემები | სახანძრო განგაშისა, კვამლაღმოჩენი და ცეცხლაღმოჩენი სისტემები | სახანძრო მილდგარეების სისტემები | კვამლის საკონტროლო სისტემები | ხელის ცეცხლმაქრები | საავარიო განგაშის სისტემები |
|---|---|---|---|---|---|---|---|
| სასაწყობო ჯგუფი სწ-2 მიწის დონის ქვედა -1 სარ. | კი | — | კვამლის აღმომჩენი | — | კი | კი | — |
| სასაწყობო ჯგუფი სწ-2 (მიწისპირა I სართ.) | — | — | კვამლის აღმომჩენი | — | კი | კი | — |
| საქმიანი ჯგუფი სქ | — | — | კვამლის აღმომჩენი | — | კი | კი | — |
| დამხმარე ჯგუფი დს | — | — | კვამლის აღმომჩენი | — | კი | — | — |
| საცხოვრებელი ჯგ. სც-2 | — | — | კვამლის აღმომჩენი | — | კი | — | — |
| კიბის უჯრედები | — | — | კვამლის აღმომჩენი | — | კი (მექანიკური განიავების და დაწნევის სისტემით) | კი | — |
| ლიფტები | — | — | კვამლის აღმომჩენი | — | კი (მექანიკური განიავების და დაწნევის სისტემით) | — | — |
| დერეფნები | — | — | კვამლის აღმომჩენი | კი | კი | კი | — |
| სახანძრო-სამაშველო სამსახურის მიერ გამოსაყენებელი მისაერთებლები | | | | კი | | | |
| სახანძრო ტუმბო განთავსებულია მიწის დონის ქვედა (-1) სართულზე | | | | კი | | | |

# შენობა-ნაგებობის შსაფრთხოების წესებთან შესაბამისობის ანალიზი

| განიავებისადმი მოთხოვნები | | |
|---|---|---|
| დაკავებულობები/სივრცეები/გასასვლელი საშუალებები | ბუნებრივი განიავება | ხელოვნური განიავება |
| სასაწყობო ჯგუფი სწ-2 (დახურული ავტოფარეხი) | ——— | კი |
| სასაწყობო ჯგუფი სწ-2 (ღია ავტოფარეხი) | კი | ——— |
| დამხმარე ჯგუფი დს (წყლის ტუმბო) | კი | ——— |
| საქმიანი ჯგუფი სქ (ოფისები) | კი | კი |
| საცხოვრებელი ჯგუფი სც-2 (ბინები) | კი | კი |
| კიბის უჯრედი | ——— | კი |
| ლიფტები | ——— | კი |
| დერეფანი | ——— | კი |

# შენობა-ნაგებობის შსაფრთხოების წესებთან შესაბამისობის ანალიზი

| თითოეული სართულიდან გასასვლელი საშუალება | | | | | | | | | |
|---|---|---|---|---|---|---|---|---|---|
| სართულები | დაკავებულობა და დაკავებულობის დატვირთვის ჯამური მაჩვენებელი | მოთხოვნილი გასასვლელების/ გასასვლელთან მისადგომის რაოდენობა | გათვალისწინებული გასასვლელების/ გასასვლელთან მისადგომის რაოდენობა და ტიპი | გასასვლელი საშუალებების სიგანე (მეტრი) | | | | | |
| | | | | გზა-კიბეები | | დერეფანი | | გასასვლელის გზა-კარი | |
| | | | | მოთხოვნილი | გათვალისწინებული | მოთხოვნილი | გათვალისწინებული | მოთხოვნილი | გათვალისწინებული |
| სართული -3.35 ნიშნ. | სასაწყობო ჯგუფი სწ-2 (დდ = 16) | 2 | 2 (გზა-კიბე) | 1.1 | 1.15 | – | – | 0.82 | 0.85 |
| სართული -3.35 ნიშნ. | დამხმარე ჯგუფი დს (დდ = 1) | 2 | 2 (გზა-კიბე) | 1.1 | 1.15 | – | – | 0.82 | 0.85 |
| პირველი სართული | სასაწყობო ჯგუფი სწ-2 (დდ = 18) | – | – | – | – | – | – | – | – |
| მეორე სართული | საქმიანი ჯგუფი სქ (დდ = 44) | 2 | 2 (გზა-კიბე) | 1.1 | 1.15 | 1.2 | 1.8 | 0.82 | 0.85 |
| მესამე სართული | საცხოვრებელი ჯგ სც-2 (დდ = 23) | 2 | 2 (გზა-კიბე) | 1.1 | 1.15 | 1.2 | 1.8 | 0.82 | 0.85 |
| მეოთხე სართული | საცხოვრებელი ჯგ სც-2 (დდ = 23) | 2 | 2 (გზა-კიბე) | 1.1 | 1.15 | 1.2 | 1.8 | 0.82 | 0.85 |
| მეხუთე სართული | საცხოვრებელი ჯგ სც-2 (დდ = 23) | 2 | 2 (გზა-კიბე) | 1.1 | 1.15 | 1.2 | 1.8 | 0.82 | 0.85 |
| მეექვსე სართული | საცხოვრებელი ჯგ სც-2 (დდ = 23) | 2 | 2 (გზა-კიბე) | 1.1 | 1.15 | 1.2 | 1.8 | 0.82 | 0.85 |
| მეშვიდე სართული | საცხოვრებელი ჯგ სც-2 (დდ = 23) | 2 | 2 (გზა-კიბე) | 1.1 | 1.15 | 1.2 | 1.8 | 0.82 | 0.85 |
| მერვე სართული | საცხოვრებელი ჯგ სც-2 (დდ = 23) | 2 | 2 (გზა-კიბე) | 1.1 | 1.15 | 1.2 | 1.8 | 0.82 | 0.85 |
| მეცხრე სართული | საცხოვრებელი ჯგ სც-2 (დდ = 23) | 2 | 2 (გზა-კიბე) | 1.1 | 1.15 | 1.2 | 1.8 | 0.82 | 0.85 |
| მეათე სართული | საცხოვრებელი ჯგ სც-2 (დდ = 23) | 2 | 2 (გზა-კიბე) | 1.1 | 1.15 | 1.2 | 1.8 | 0.82 | 0.85 |
| XI სართული | საცხოვრებელი ჯგ სც-2 (დდ = 23) | 2 | 2 (გზა-კიბე) | 1.1 | 1.15 | 1.2 | 1.8 | 0.82 | 0.85 |

# შენობა-ნაგებობის უსაფრთხოების წესებთან შესაბამისობის ანალიზი

| წყალსადენი სისტემის ფიქსირებული მოწყობილობების რაოდენობა (ცხრილი 1602.1-ის მიხედვით) | | | | | | | | | | | | | |
|---|---|---|---|---|---|---|---|---|---|---|---|---|---|
| სართულები | დაკავებულობა და დაკავებულობის დატვირთვის ჯამური მაჩვენებელი | ფიქსირებული მოწყობილობები (ცალი) | | | | | | | | | | | |
| | | უნიტაზი | | ტუალეტის ხელსაბანები | | აბაზანა/შხაპი | | სასმელი წყლის ფანტანი | | სამომსახურეო ნიჟარა | | სამზარეულოს ნიჟარა | |
| | | მოთხოვნილი | დაყენებული | მოთხოვნილი | დაყენებული | მოთხოვნილი | დაყენებული | მოთხოვნილი | დაყენებული | მოთხოვნილი | დაყენებული | მოთხოვნილი | დაყენებული |
| (-1) სართული -3.35 ნიშნ. | სასაწყობო ჯგუფი სწ-2 (დდ = 16) | – | – | – | – | – | – | – | – | – | – | – | – |
| (-1) სართული -3.35 ნიშნ. | დამხმარე ჯგუფი დს (დდ = 1) | – | – | – | – | – | – | – | – | – | – | – | – |
| პირველი სართული 0.00 ნიშნ. | სასაწყობო ჯგუფი სწ-2 (დდ = 18) | – | – | – | – | – | – | – | – | – | – | – | – |
| მეორე სართული 3.30 ნიშნ. | საქმიანი ჯგუფი სქ (დდ = 44) | 2 | 5 | 2 | 5 | – | – | 1 | 1 | 1 | 1 | – | – |

# შენობა-ნაგებობის უსაფრთხოების წესებთან შესაბამისობის ანალიზი

## წყალსადენი სისტემის ფიქსირებული მოწყობილობების რაოდენობა–საცხოვრებელი ჯგუფი სც-2 ქვეჯგუფი

(ცხრილი 1602.1-ის მიხედვით)

| სართულები | საცხოვრებელი ერთეულები (დდ=207) | ფიქსირებული მოწყობილობები | | | | | | | | | |
|---|---|---|---|---|---|---|---|---|---|---|---|
| | | უნიტაზი (ერთ საცხოვრებელ ერთეულზე) | | ტუალეტის ხელსაბანები (ერთ საცხოვრებელ ერთეულზე) | | აბაზანა/შხაპი (ერთ საცხოვრებელ ერთეულზე) | | სამზარეულოს ნიჟარა (ერთ საცხოვრებელ ერთეულზე) | | ავტომატური სარეცხი მანქანის მისაერთებელი (20 საცხოვრებელ ერთეულზე) | (ერთ საცხოვრებელ ერთეულზე) |
| | | მოთხოვნილი | გათვალისწინებული | მოთხოვნილი | გათვალისწინებული | მოთხოვნილი | გათვალისწინებული | მოთხოვნილი | გათვალისწინებული | მოთხოვნილი | გათვალისწინებული |
| მესამე სართული (6.60) | ბინა №1; №2; №3; №4; №5; | 1 | 1 | 1 | 1 | 1 | 1 | 1 | 1 | 1 | 1 |
| მეოთხე სართული (9.90) | ბინა №6; №7; №8; №9; №10; | 1 | 1 | 1 | 1 | 1 | 1 | 1 | 1 | 1 | 1 |
| მეხუთე სართული (13.20) | ბინა №11; №12; №13; №14; №15; | 1 | 1 | 1 | 1 | 1 | 1 | 1 | 1 | 1 | 1 |
| მეექვსე სართული (16.50) | ბინა №16; №17; №18; №19; №20; | 1 | 1 | 1 | 1 | 1 | 1 | 1 | 1 | 1 | 1 |
| მეშვიდე სართული (19.80) | ბინა №21; №22; №23; №24; №25; | 1 | 1 | 1 | 1 | 1 | 1 | 1 | 1 | 1 | 1 |
| მერვე სართული (23.10) | ბინა №26; №27; №28; №29; №30; | 1 | 1 | 1 | 1 | 1 | 1 | 1 | 1 | 1 | 1 |
| მეცხრე სართული (26.40) | ბინა №31; №32; №33; №34; №35; | 1 | 1 | 1 | 1 | 1 | 1 | 1 | 1 | 1 | 1 |
| მეათე სართული (29.70) | ბინა №36; №37; №38; №39; №40; | 1 | 1 | 1 | 1 | 1 | 1 | 1 | 1 | 1 | 1 |
| XI სართული (33.00) | ბინა №41; №42; №43; №44; №45. | 1 | 1 | 1 | 1 | 1 | 1 | 1 | 1 | 1 | 1 |

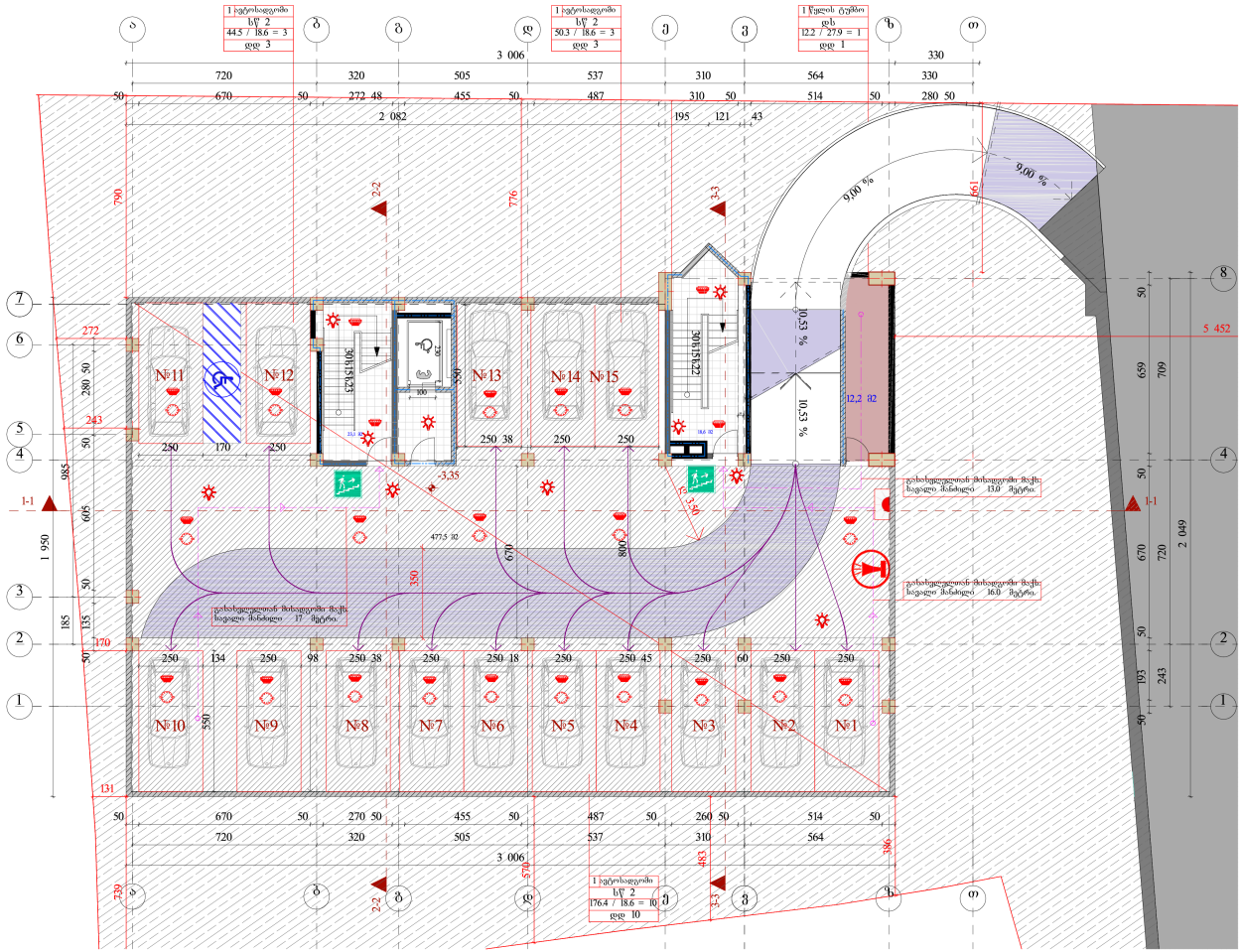


| ფორმატი | ფაილის სახელი |
|---|---|
| 1 | ავტოსადგომის გეგმა -3.35 ნიშნულზე |

# არქიტექტურული ნაწილი

შენიშვნა

საერთო ფართი 531.4მ²
აქედან:
. კიბის უჯრედი 41.7მ²
ავტოსადგომის ფართი 477,5 მ²
15 ავტომობილისთვის
დამხმარე ფართი 12.2 მ²

| ბინა | საცხოვრებელი ფართი | საზაფხულო ფართი | საერთო ფართი |
|---|---|---|---|
| | | | |
| | | | |
| | | | |
| | | | |
| | | | |
| კომერციული ფართი | | | |
| | | | |
| | | | |

პირობითი ნიშნები:

- სანიაღვრე მილი
- საევენტილაციო შახტა
- გათბობა-კონდიცირება

| | |
|---|---|
| დამკვეთი: | თ. კბილაშვილი |
| | შპს"ზინექს" |

მისამართი :
ქ.თბილისი. ჭყონდიდელის ქუჩა №22.
საკადასტრო კოდი: 01.12.12.024.195

| | |
|---|---|
| დაკვეთა: | მრავალბინიანი საცხოვრებელი სახლ |
| შემსრულებელი | შ.პ.ს. "ზინექს" |

მის: ქ. თბილისი გახოკიძის №139
ს/კ 406095130

| თანამდებობა | გვარი | ხელმოწერა | თარიღი |
|---|---|---|---|
| დირექტორი | კ. გოგრიჭიანი | | |
| მთ.არქიტექტ | გ. გოგრიჭიანი | | |
| ავტორი | გ. გოგრიჭიანი | | |
| თანაავტორ | მ.სომხიშვილი | | |
| დაამუშავა | მ.სომხიშვილი | | |
| შეამოწმა | გ. გოგრიჭიანი | | |

| | |
|---|---|
| დაკვეთა: | 6 |
| თარიღი : | |
| მასშტაბი | 1:100 |
| სტადია | ფურცელი |

ფურც. რაოდ .

BINEX

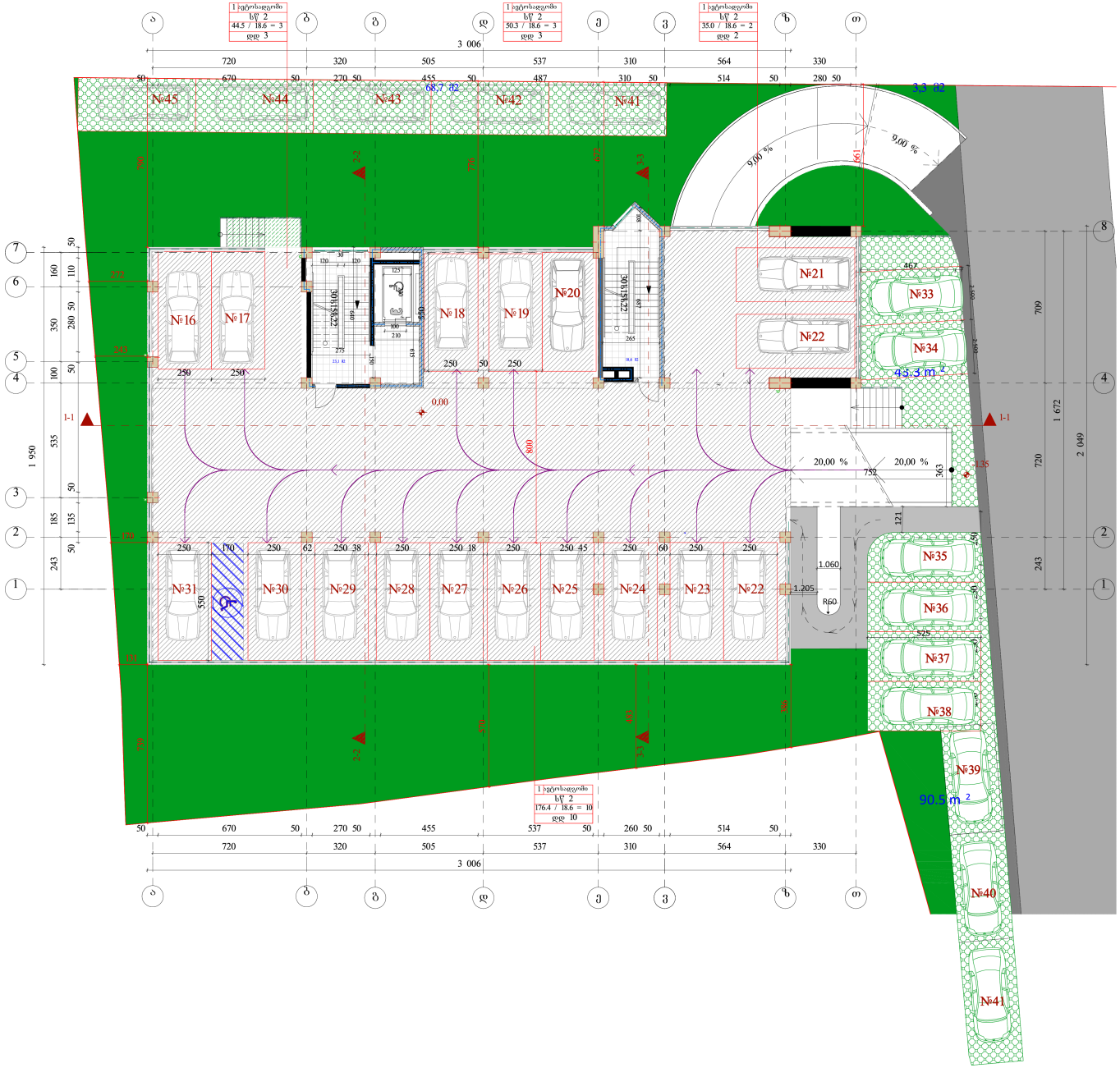


| ფორმატი | ფაილის სახელი |
|---|---|
| 1 | I სართულის გეგმა 0.00 ნიშნულზე |

# არქიტექტურული ნაწილი

## შენიშვნა

საერთო ფართი 41.7მ²
აქედან:
. კიბის უჯრედი 41.7 მ²

30 ავტოსადგომი
აქედან:
0.00 ნიშნულზე 17 ავტოსადგომი
ეზოში 14 ავტოსადგომი

| ბინა | საცხოვრებელი ფართი | საზაფხულო ფართი | საერთო ფართი |
|---|---|---|---|
| | | | |

## პირობითი ნიშნები:

— სანიაღვრე მილი
— სავენტილაციო შახტა
— გათბობა-კონდიცირება

| | |
|---|---|
| დამკვეთი: | თ. კბილაშვილი |
| | შპს"ზინექს" |

მისამართი :
ქ.თბილისი. ჭყონდიდელის ქუჩა №22.
საკადასტრო კოდი: 01.12.12.024.195

| | |
|---|---|
| დაკვეთა: | მრავალბინიანი საცხოვრებელი სახლ |
| შემსრულებელი | შ.პ.ს. "ზინექს" |

მის: ქ. თბილისი გახოკიძის №139
ს/კ 406095130

| თანამდებობა | გვარი | ხელმოწერა | თარიღი |
|---|---|---|---|
| დირექტორი | კ. გოგრიჭიანი | | |
| მთ.არქიტექტ | კ. გოგრიჭიანი | | |
| ავტორი | გ. გოგრიჭიანი | | |
| თანაავტორ | მ.სომხიშვილი | | |
| დაამუშავა | მ.სომხიშვილი | | |
| შეამოწმა | გ. გოგრიჭიანი | | |

| | |
|---|---|
| დაკვეთა: | 6 |
| თარიღი : | |
| მასშტაბი | |

| სტადია | ფურცელი | ფურც. რაოდ . |
|---|---|---|
| | | |

BINEX

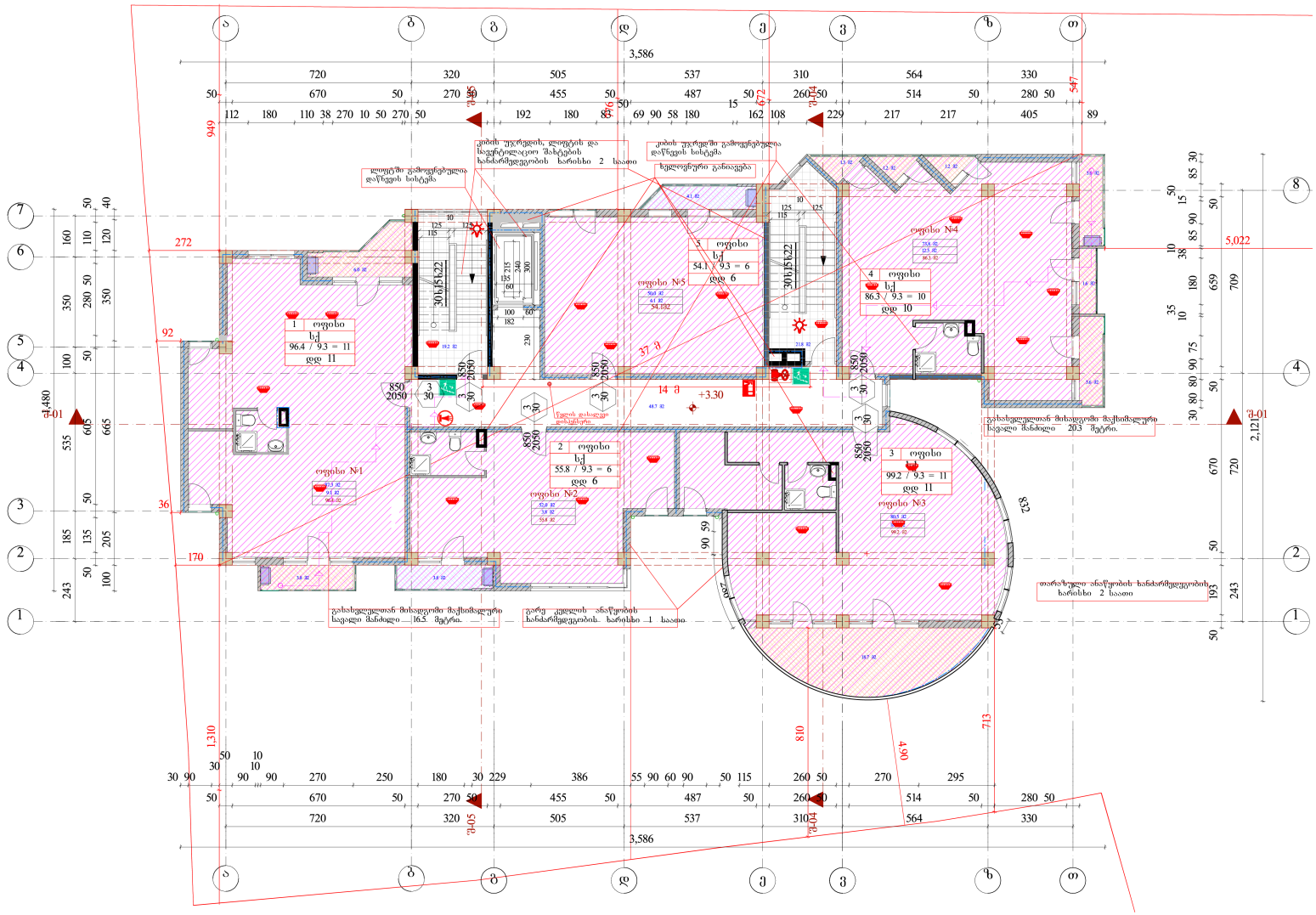


| ფორმატი | ფაილის სახელი |
|---|---|
| 1 | II სართულის გეგმა +3.30 ნიშნულზე |

# არქიტექტურული ნაწილი

## შენიშვნა

საერთო ფართი 476.8მ²
აქედან:
. კიბის უჯრედი 85.0 მ²
საზაფხულო ფართი 48.2 მ²
საოფისე ფართი 343.6 მ²

| ოფისი | ოფისის ფართი | საზაფხულო ფართი | საერთო ფართი |
|---|---|---|---|
| ოფისი №1 | 87.3 მ² | 9,1 მ² | 94.4 მ² |
| ოფისი №2 | 52.0 მ² | 3.8 მ² | 55.8 მ² |
| ოფისი №3 | 80.5 მ² | 18.7 მ² | 99.2 მ² |
| ოფისი №4 | 73.8 მ² | 12.5 მ² | 86.3მ² |
| ოფისი №5 | 50.0 მ² | 4.1 მ² | 54.1 მ² |

## პირობითი ნიშნები:

— სანიაღვრე მილი
— საევენტილაციო შახტა
— გათბობა-კონდიცირება

| | |
|---|---|
| დამკვეთი: | თ. კბილაშვილი |
| | შპს "ზინექს" |
| მისამართი: | ქ.თბილისი. ჭყონდიდელის ქუჩა №22. |
| საკადასტრო კოდი: | 01.12.12.024.195 |
| დაკვეთა: | მრავალბინიანი საცხოვრებელი სახლ |
| შემსრულებელი | შ.პ.ს. "ზინექს" |
| | მის: ქ. თბილისი გახოკიძის №139 ს/კ 406095130 |

| თანამდებობა | გვარი | ხელმოწერა | თარიღი |
|---|---|---|---|
| დირექტორი | კ. გოგრიჭიანი | | |
| მთ.არქიტექტ | გ. გოგრიჭიანი | | |
| ავტორი ი | გ. გოგრიჭიანი | | |
| თანაავტორ | მ.სომხიშვილი | | |
| დაამუშავა | მ.სომხიშვილი | | |
| შეამოწმა | გ. გოგრიჭიანი | | |

| | |
|---|---|
| დაკვეთა: | 6 |
| თარიღი : | |
| მასშტაბი | 1:100 |
| სტადია | ფურცელი ფურც. რაოდ . |

BINEX

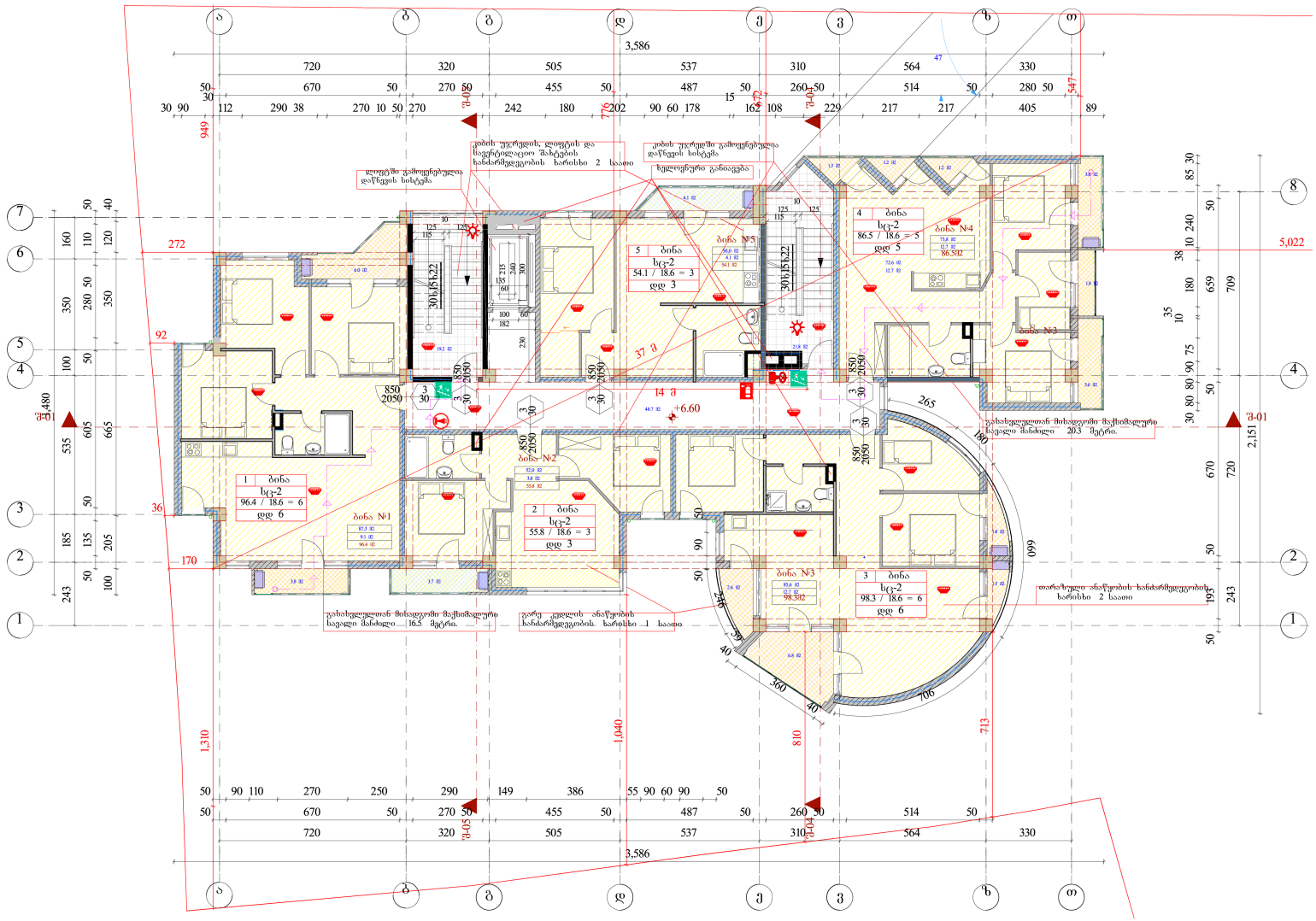


| ფორმატი | ფაილის სახელი |
|---|---|
| 1 | III სართულის გეგმა +6.60 ნიშნულზე |

# არქიტექტურული ნაწილი

## შენიშვნა

საერთო ფართი 476.1მ²

აქედან:

. კიბის უჯრედი 85.0 მ²

საცხოვრებელი ფართი 348.7 მ²

საზაფხულო ფართი 42.4 მ²

| ბინა | საცხოვრებელი ფართი | საზაფხულო ფართი | საერთო ფართი |
|---|---|---|---|
| ბინა №1 | 87.3 მ² | 9.1 მ² | 96.4 მ² |
| ბინა №2 | 52.0 მ² | 3.8 მ² | 55.8 მ² |
| ბინა №3 | 85.6 მ² | 12.7 მ² | 98.3 მ² |
| ბინა №4 | 73.8 მ² | 12.7 მ² | 86.5 მ² |
| ბინა №5 | 50.0 მ² | 4.1 მ² | 54.1 მ² |

## პირობითი ნიშნები:

— სანიაღვრე მილი

— საველტილაციო შახტა

— გათბობა-კონდიცირება

| | |
|---|---|
| დამკვეთი: | თ. კბილაშვილი |
| | შპს"ზინექს" |

მისამართი :

ქ.თბილისი. ჭყონდიდელის ქუჩა №22.

საკადასტრო კოდი: 01.12.12.024.195

| | |
|---|---|
| დაკვეთა: | მრავალბინიანი საცხოვრებელი სახლ |
| შემსრულებელი | შ.პ.ს. "ზინექს" |

მის: ქ. თბილისი გახოკიძის №139

ს/კ 406095130

| თანამდებობა | გვარი | ხელმოწერა | თარიღი |
|---|---|---|---|
| დირექტორი | კ. გოგრიჭიანი | | |
| მთ.არქიტექ | გ. გოგრიჭიანი | | |
| ავტორ ი | გ. გოგრიჭიანი | | |
| თანაავტორ | მ.სომხიშვილი | | |
| დაამუშავა | მ.სომხიშვილი | | |
| შეამოწმა | გ. გოგრიჭიანი | | |

| | |
|---|---|
| დაკვეთა: | 6 |
| თარიღი : | |
| მასშტაბი | 1:100 |
| სტადია | ფურცელი ფურც. რაოდ . |

BINEX

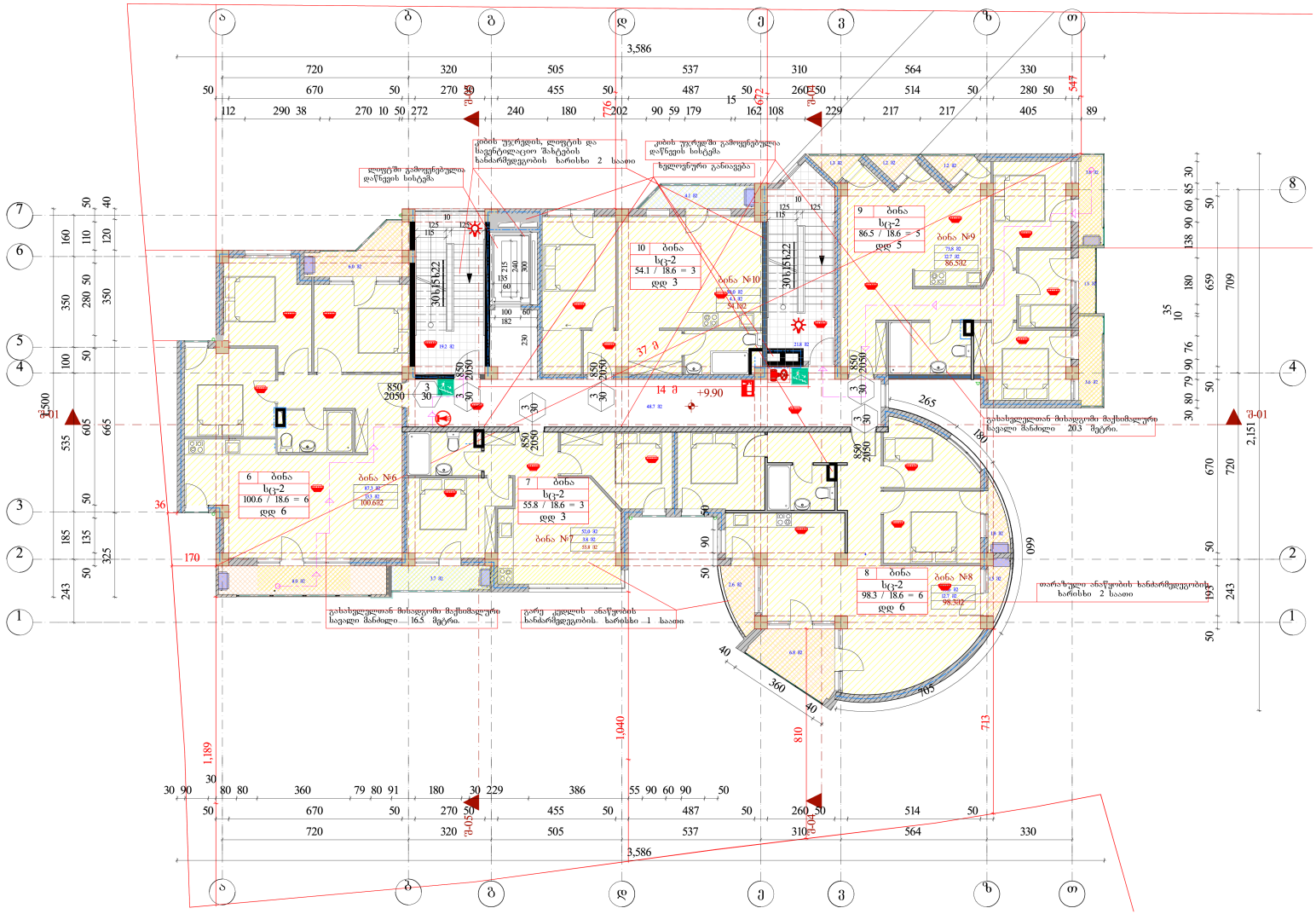


| ფორმატი | ფაილის სახელი |
|---|---|
| 1 | IV სართულის გეგმა +9.90 ნიშნულზე |

# არქიტექტურული ნაწილი

## შენიშვნა

საერთო ფართი 480.3მ²

აქედან:

. კიბის უჯრედი 85.0 მ²

საცხოვრებელი ფართი 348.7 მ²

საზაფხულო ფართი 46.6 მ²

| ბინა | საცხოვრებელი ფართი | საზაფხულო ფართი | საერთო ფართი |
|---|---|---|---|
| ბინა №6 | 87.3 მ² | 13.3 მ² | 100.6 მ² |
| ბინა №7 | 52.0 მ² | 3.8 მ² | 55.8 მ² |
| ბინა №8 | 85.6 მ² | 12.7 მ² | 98.3 მ² |
| ბინა №9 | 73.8 მ² | 12.7 მ² | 86.5 მ² |
| ბინა №10 | 50.0 მ² | 4.1 მ² | 54.1 მ² |

## პირობითი ნიშნები:

— სანიაღვრე მილი

— სავენტილაციო შახტა

— გათბობა-კონდიცირება

| | |
|---|---|
| დამკვეთი: | თ. კბილაშვილი |
| | შპს"ზინექს" |

მისამართი :

ქ.თბილისი. ჭყონდიდელის ქუჩა №22.

საკადასტრო კოდი: 01.12.12.024.195

| | |
|---|---|
| დაკვეთა: | მრავალბინიანი საცხოვრებელი სახლ |
| შემსრულებელი | შ.პ.ს. "ზინექს" |

მის: ქ. თბილისი გახოკიძის №139

ს/კ 406095130

| თანამდებობა | გვარი | ხელმოწერა | თარიღი |
|---|---|---|---|
| დირექტორი | კ. გოგრიჭიანი | | |
| მთ.არქიტექ | გ. გოგრიჭიანი | | |
| ავტორ ი | გ. გოგრიჭიანი | | |
| თანაავტორ | მ.სომხიშვილი | | |
| დაამუშავა | მ.სომხიშვილი | | |
| შეამოწმა | გ. გოგრიჭიანი | | |

| | |
|---|---|
| დაკვეთა: | 6 |
| თარიღი : | |
| მასშტაბი | 1:100 |
| სტადია | ფურცელი ფურც. რაოდ . |

BINEX

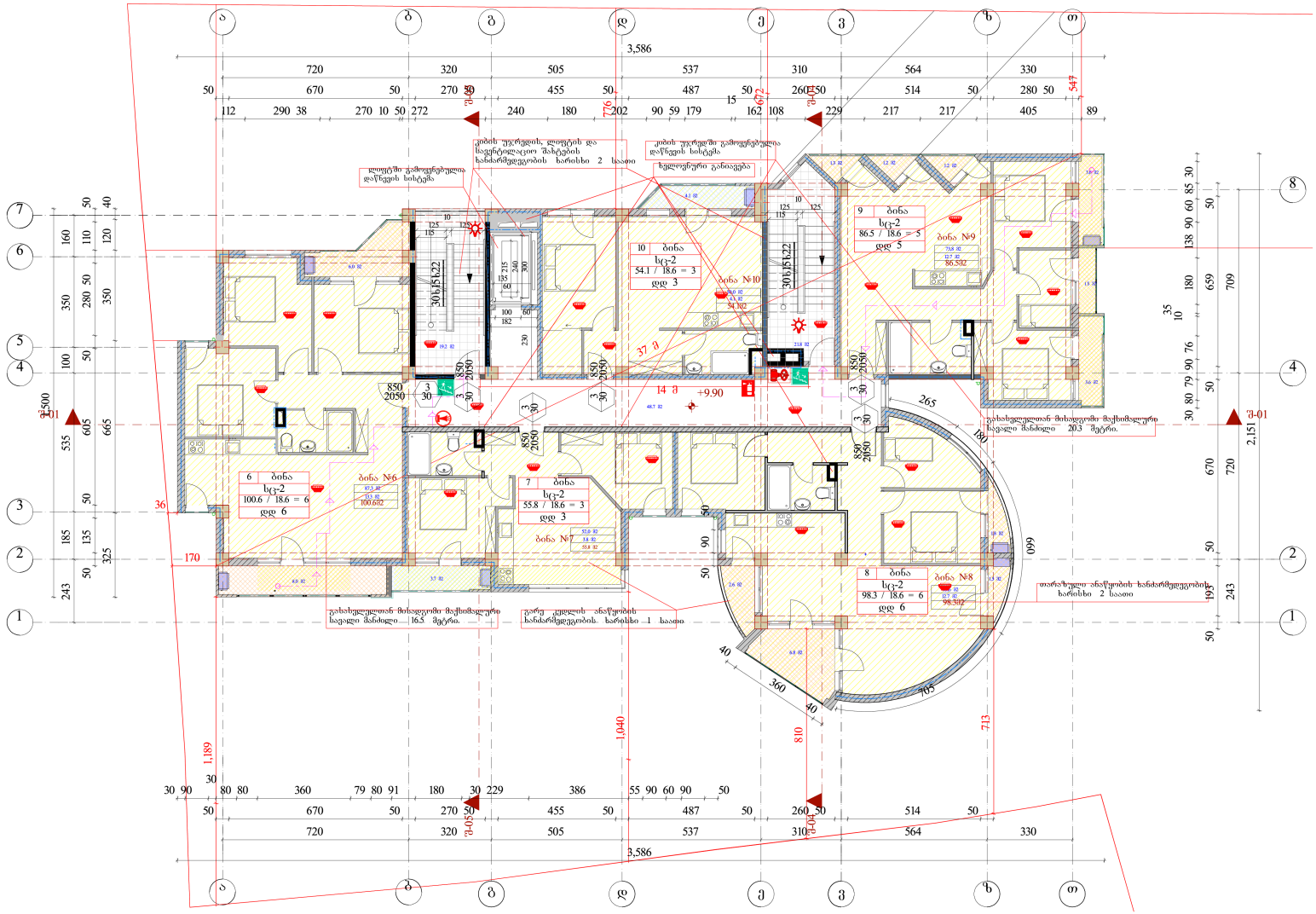


| ფორმატი | ფაილის სახელი |
|---|---|
| 1 | IV სართულის გეგმა +9.90 ნიშნულზე |

## არქიტექტურული ნაწილი

### შენიშვნა

საერთო ფართი 480.3მ²

აქედან:

. კიბის უჯრედი 85.0 მ²

საცხოვრებელი ფართი 348.7 მ²

საზაფხულო ფართი 46.6 მ²

| ბინა | საცხოვრებელი ფართი | საზაფხულო ფართი | საერთო ფართი |
|---|---|---|---|
| ბინა №6 | 87.3 მ² | 13.3 მ² | 100.6 მ² |
| ბინა №7 | 52.0 მ² | 3.8 მ² | 55.8 მ² |
| ბინა №8 | 85.6 მ² | 12.7 მ² | 98.3 მ² |
| ბინა №9 | 73.8 მ² | 12.7 მ² | 86.5 მ² |
| ბინა №10 | 50.0 მ² | 4.1 მ² | 54.1 მ² |

### პირობითი ნიშნები:

— სანიაღვრე მილი

— სავენტილაციო შახტა

— გათბობა-კონდიცირება

დამკვეთი: თ. კბილაშვილი

შპს "ზინექს"

მისამართი:

ქ.თბილისი. ჭყონდიდელის ქუჩა №22.

საკადასტრო კოდი: 01.12.12.024.195

დაკვეთა: მრავალბინიანი საცხოვრებელი სახლ

შემსრულებელი შპ.ს. "ზინექს"

მის: ქ თბილისი გახოკიძის №139

ს/კ 406095130

| თანამდებობა | გვარი | ხელმოწერა | თარიღი |
|---|---|---|---|
| დირექტორი | კ. გოგრიჭიანი | | |
| მთ.არქიტექ | გ. გოგრიჭიანი | | |
| ავტორ ი | გ. გოგრიჭიანი | | |
| თანაავტორ | მ.სომხიშვილი | | |
| დაამუშავა | მ.სომხიშვილი | | |
| შეამოწმა | გ. გოგრიჭიანი | | |

| | |
|---|---|
| დაკვეთა: | 6 |
| თარიღი : | |
| მასშტაბი | 1:100 |
| სტადია | ფურცელი ფურც. რაოდ . |

BINEX

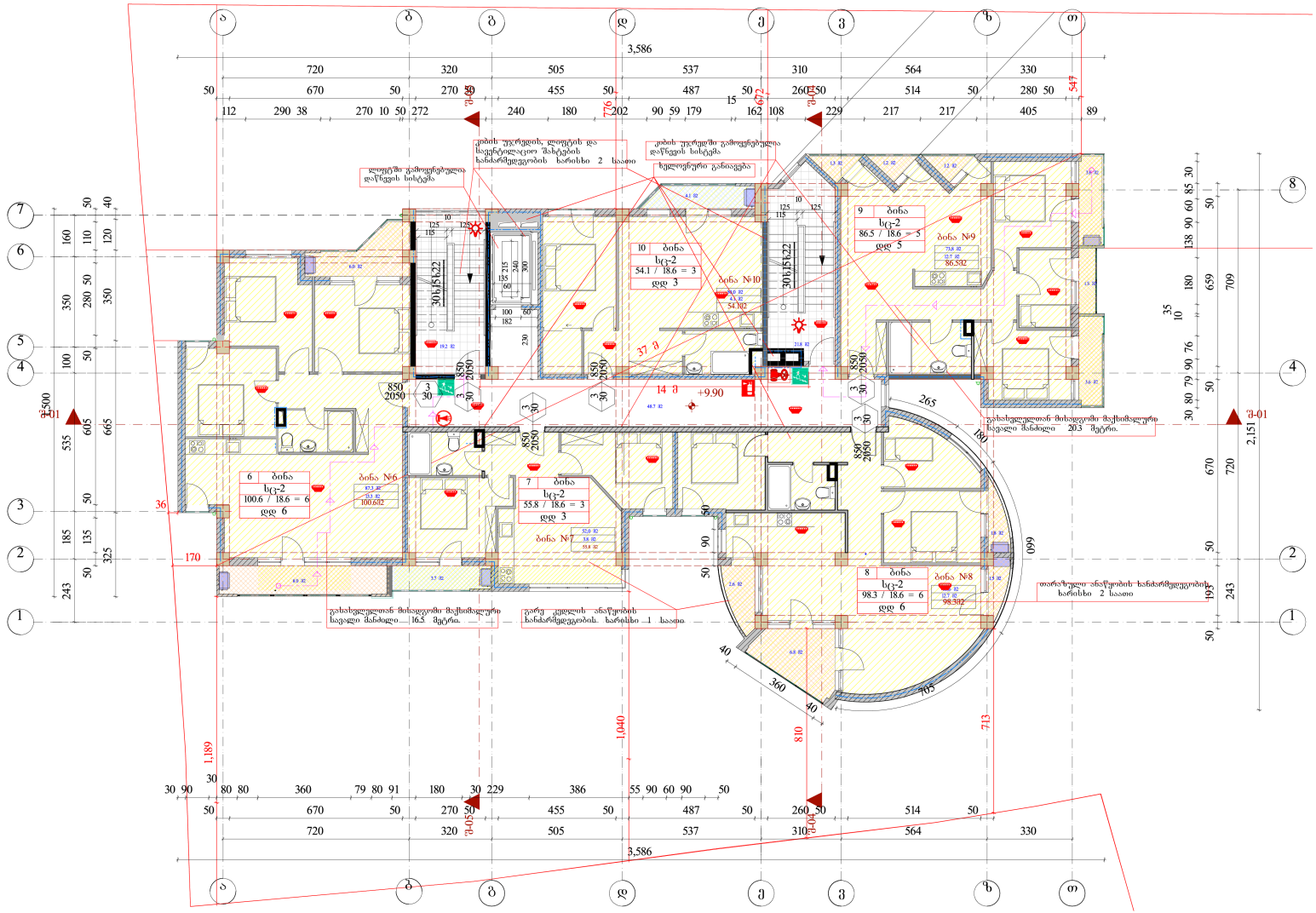


5.

| ფორმატი | ფაილის სახელი |
|---|---|
| 1 | IV სართულის გეგმა +9.90 ნიშნულზე |

## არქიტექტურული ნაწილი

### შენიშვნა

საერთო ფართი 480.3მ²

აქედან:

. კიბის უჯრედი 85.0 მ²

საცხოვრებელი ფართი 348.7 მ²

საზაფხულო ფართი 46.6 მ²

| ბინა | საცხოვრებელი ფართი | საზაფხულო ფართი | საერთო ფართი |
|---|---|---|---|
| ბინა №6 | 87.3 მ² | 13.3 მ² | 100.6 მ² |
| ბინა №7 | 52.0 მ² | 3.8 მ² | 55.8 მ² |
| ბინა №8 | 85.6 მ² | 12.7 მ² | 98.3 მ² |
| ბინა №9 | 73.8 მ² | 12.7 მ² | 86.5 მ² |
| ბინა №10 | 50.0 მ² | 4.1 მ² | 54.1 მ² |

### პირობითი ნიშნები:

— სანიაღვრე მილი

— სავენტილაციო შახტა

— გაობობა-კონდიცირება

დამკვეთი: თ. კბილაშვილი

შპს"ზინექს"

მისამართი :

ქ.თბილისი. ჭყონდიდელის ქუჩა №22.

საკადასტრო კოდი: 01.12.12.024.195

დაკვეთა: მრავალბინიანი საცხოვრებელი სახლ

შემსრულებელი შპ.ს. "ზინექს"

მის: ქ. თბილისი გახოკიძის №139

ს/კ 406095130

| თანამდებობა | გვარი | ხელმოწერა | თარიღი |
|---|---|---|---|
| დირექტორი | კ. გოგრიჭიანი | | |
| მთ.არქიტექ | გ. გოგრიჭიანი | | |
| ავტორი ი | გ. გოგრიჭიანი | | |
| თანაავტორ | მ.ხომხოშვილი | | |
| დაამუშავა | მ.ხომხოშვილი | | |
| შეამოწმა | გ. გოგრიჭიანი | | |

| | |
|---|---|
| დაკვეთა: | 6 |
| თარიღი : | |
| მასშტაბი | 1:100 |
| სტადია | ფურცელი |

BINEX

ფურც. რაოდ .

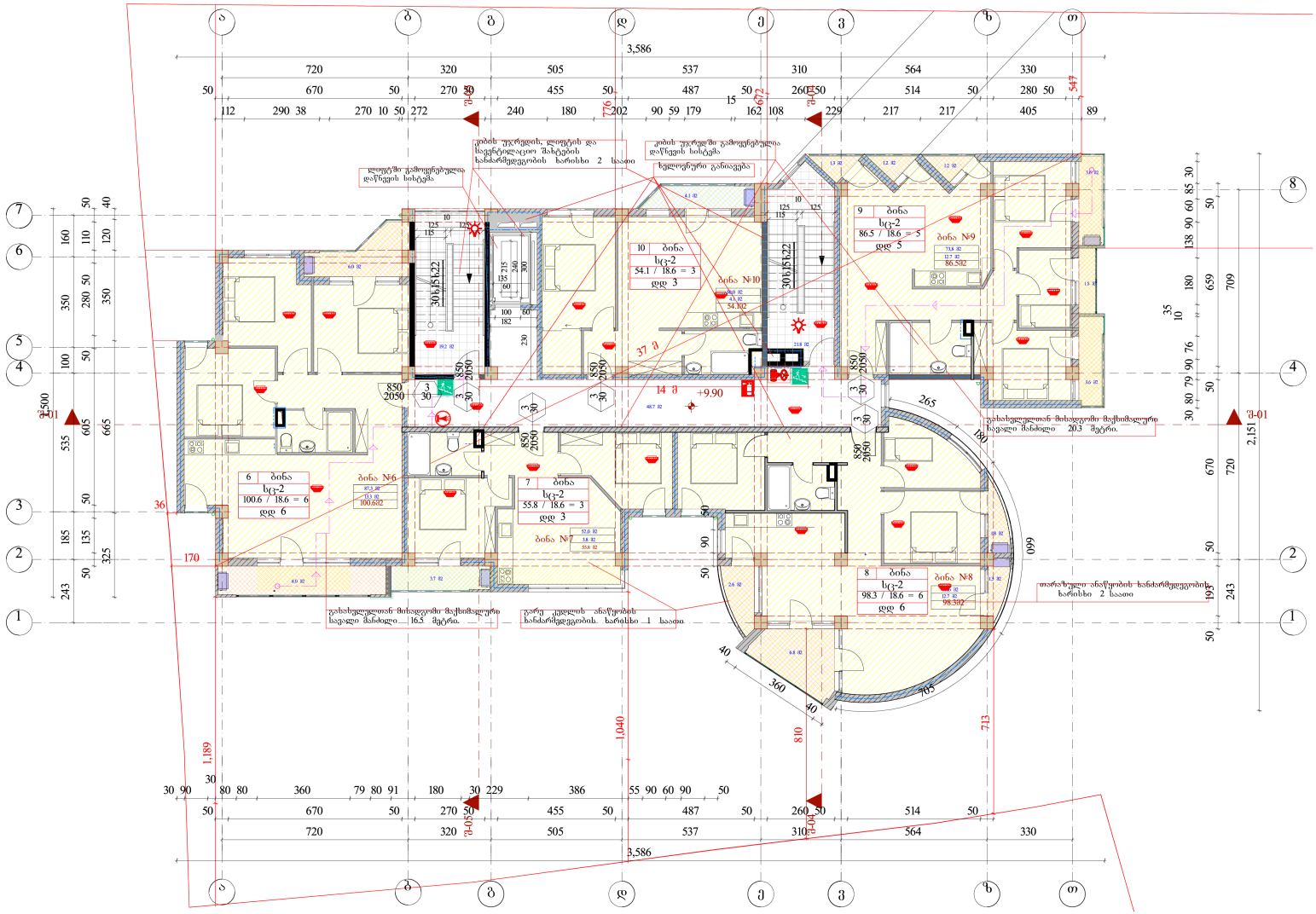


| ფორმატი | ფაილის სახელი |
|---|---|
| 1 | IV სართულის გეგმა +9.90 ნიშნულზე |

# არქიტექტურული ნაწილი

## შენიშვნა

საერთო ფართი 480.3მ²

აქედან:

სად. კიბის უჯრედი 85.0 მ²

საცხოვრებელი ფართი 348.7 მ²

საზაფხულო ფართი 46.6 მ²

| ბინა | საცხოვრებელი ფართი | საზაფხულო ფართი | საერთო ფართი |
|---|---|---|---|
| ბინა №6 | 87.3 მ² | 13.3 მ² | 100.6 მ² |
| ბინა №7 | 52.0 მ² | 3.8 მ² | 55.8 მ² |
| ბინა №8 | 85.6 მ² | 12.7 მ² | 98.3 მ² |
| ბინა №9 | 73.8 მ² | 12.7 მ² | 86.5 მ² |
| ბინა №10 | 50.0 მ² | 4.1 მ² | 54.1 მ² |

## პირობითი ნიშნები:

— სანიაღვრე მილი

— სავენტილაციო შახტა

— გათბობა-კონდიცირება

| | |
|---|---|
| დამკვეთი: | თ. კბილაშვილი |
| | შპს "ზინექს" |

მისამართი:

ქ.თბილისი. ჭყონდიდელის ქუჩა №22.

საკადასტრო კოდი: 01.12.12.024.195

| | |
|---|---|
| დაკვეთა: | მრავალბინიანი საცხოვრებელი სახლი |
| შემსრულებელი | შ.პ.ს. "ზინექს" |

მის: ქ. თბილისი გახოკიძის №139

ს/კ 406095130

| თანამდებობა | გვარი | ხელმოწერა | თარიღი |
|---|---|---|---|
| დირექტორი | კ. გოგრიჭიანი | | |
| მთ.არქიტექ | გ. გოგრიჭიანი | | |
| ავტორ ი | გ. გოგრიჭიანი | | |
| თანაავტორ | მ.სომხიშვილი | | |
| დაამუშავა | მ.სომხიშვილი | | |
| შეამოწმა | გ. გოგრიჭიანი | | |

| | |
|---|---|
| დაკვეთა: | 6 |
| თარიღი : | |
| მასშტაბი | 1:100 |
| სტადია | ფურცელი |

ფურც. რაოდ .

BINEX

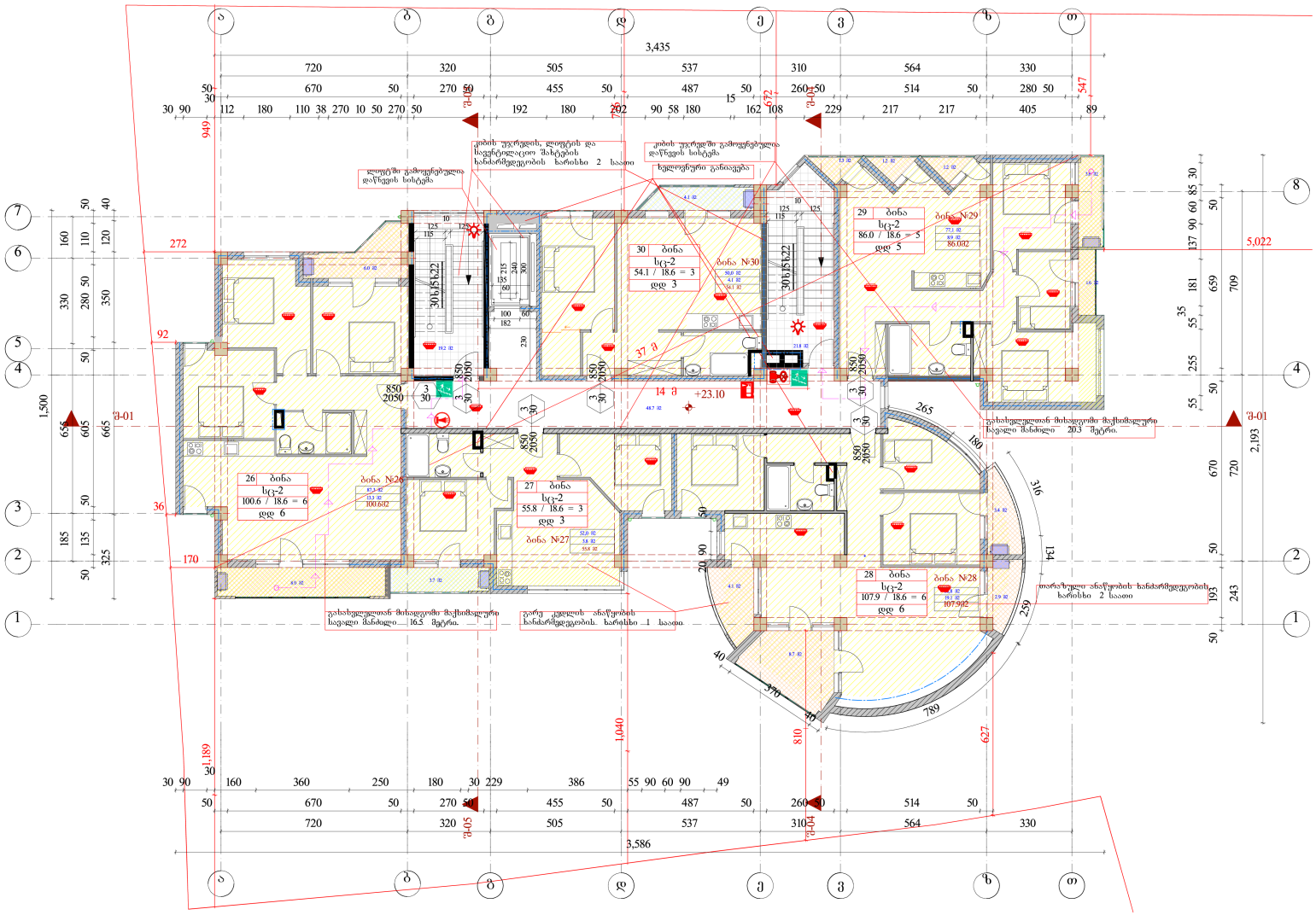


| ფორმატი | ფაილის სახელი |
|---|---|
| 1 | VIII სართულის გეგმა +23.10 ნიშნულზე |

# არქიტექტურული ნაწილი

## შენიშვნა

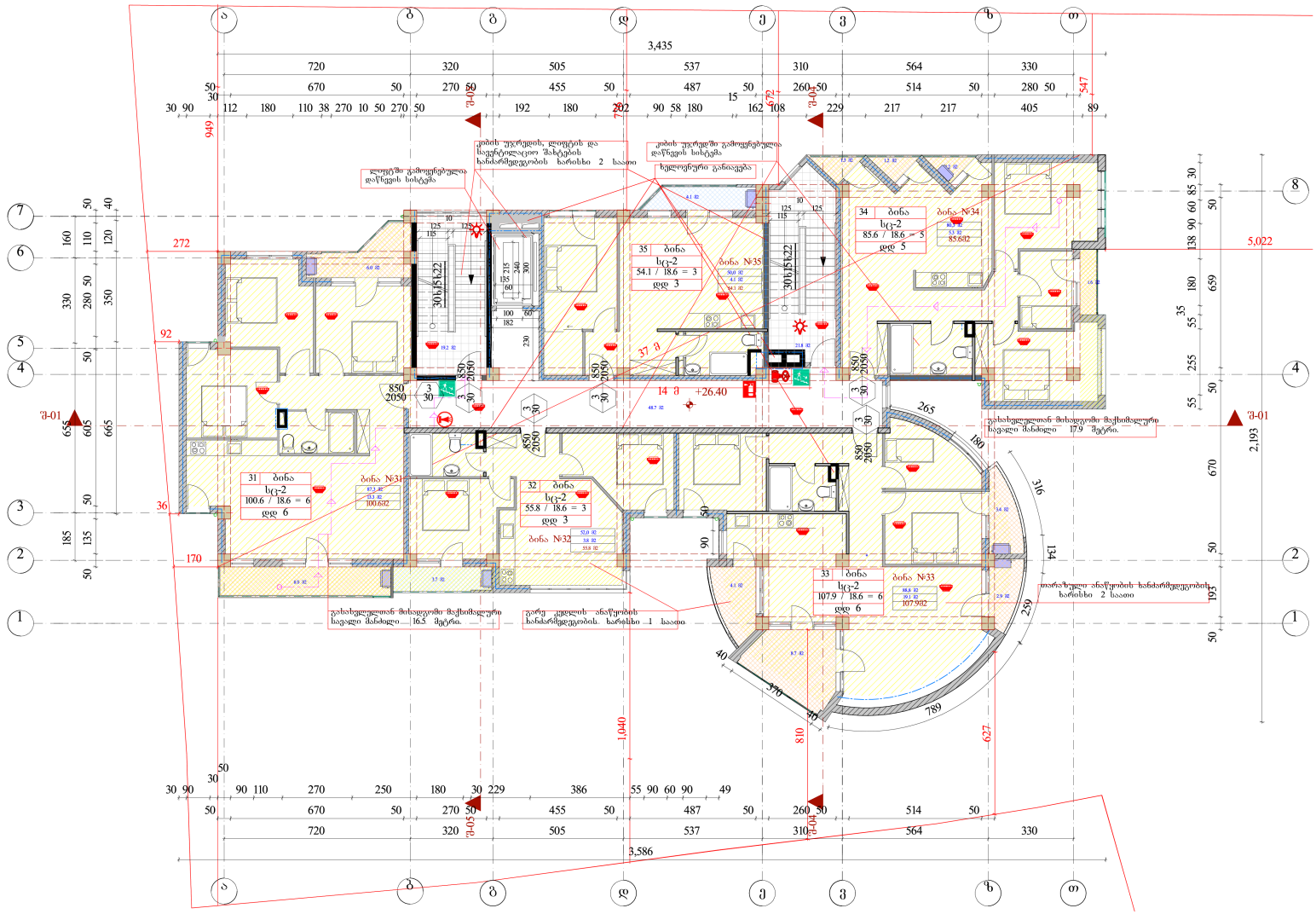


| ფორმატი | ფაილის სახელი |
|---|---|
| 1 | IX სართულის გეგმა +26.40 ნიშნულზე |

# არქიტექტურული ნაწილი

## შენიშვნა

საერთო ფართი 489.08 მ²

აქედან:

სად. კიბის უჯრედი 85.0 მ²

საცხოვრებელი ფართი 358.4 მ²

სახაფხულო ფართი 45.6 მ²

| ბინა | საცხოვრებელი ფართი | სახაფხულო ფართი | საერთო ფართი |
|---|---|---|---|
| ბინა №31 | 87.3 მ² | 13.3 მ² | 100.6 მ² |
| ბინა №32 | 52.0 მ² | 3.8 მ² | 55.8 მ² |
| ბინა №33 | 88.8 მ² | 19.1 მ² | 107.9 მ² |
| ბინა №34 | 80.3 მ² | 5.3 მ² | 85.6 მ² |
| ბინა №35 | 50.0 მ² | 4.1 მ² | 54.1 მ² |

## პირობითი ნიშნები:

— სანიაღვრე მილი

— საევნტილაციო შახტა

— გათბობა-კონდიცირება

| | |
|---|---|
| დამკვეთი: | თ. კბილაშვილი |
| | შპს"ზინექს" |

მისამართი :

ქ.თბილისი. ჭყონდიდელის ქუჩა №22.

საკადასტრო კოდი: 01.12.12.024.195

| | |
|---|---|
| დაკვეთა: | მრავალბინიანი საცხოვრებელი სახლ |
| შემსრულებელი | შ.პ.ს. "ზინექს" |

მის: ქ. თბილისი გახოკიძის №139

ს/კ 406095130

| თანამდებობა | გვარი | ხელმოწერა | თარიღი |
|---|---|---|---|
| დირექტორი | კ. გოგრიჭიანი | | |
| მთ.არქიტექ | გ. გოგრიჭიანი | | |
| ავტორი ი | გ. გოგრიჭიანი | | |
| თანაავტორ | მ.სომხიშვილი | | |
| დაამუშავა | მ.სომხიშვილი | | |
| შეამოწმა | გ. გოგრიჭიანი | | |

| | |
|---|---|
| დაკვეთა: | 6 |
| თარიღი : | |
| მასშტაბი | 1:100 |
| სტადია | ფურცელი ფურც. რაოდ . |

BINEX

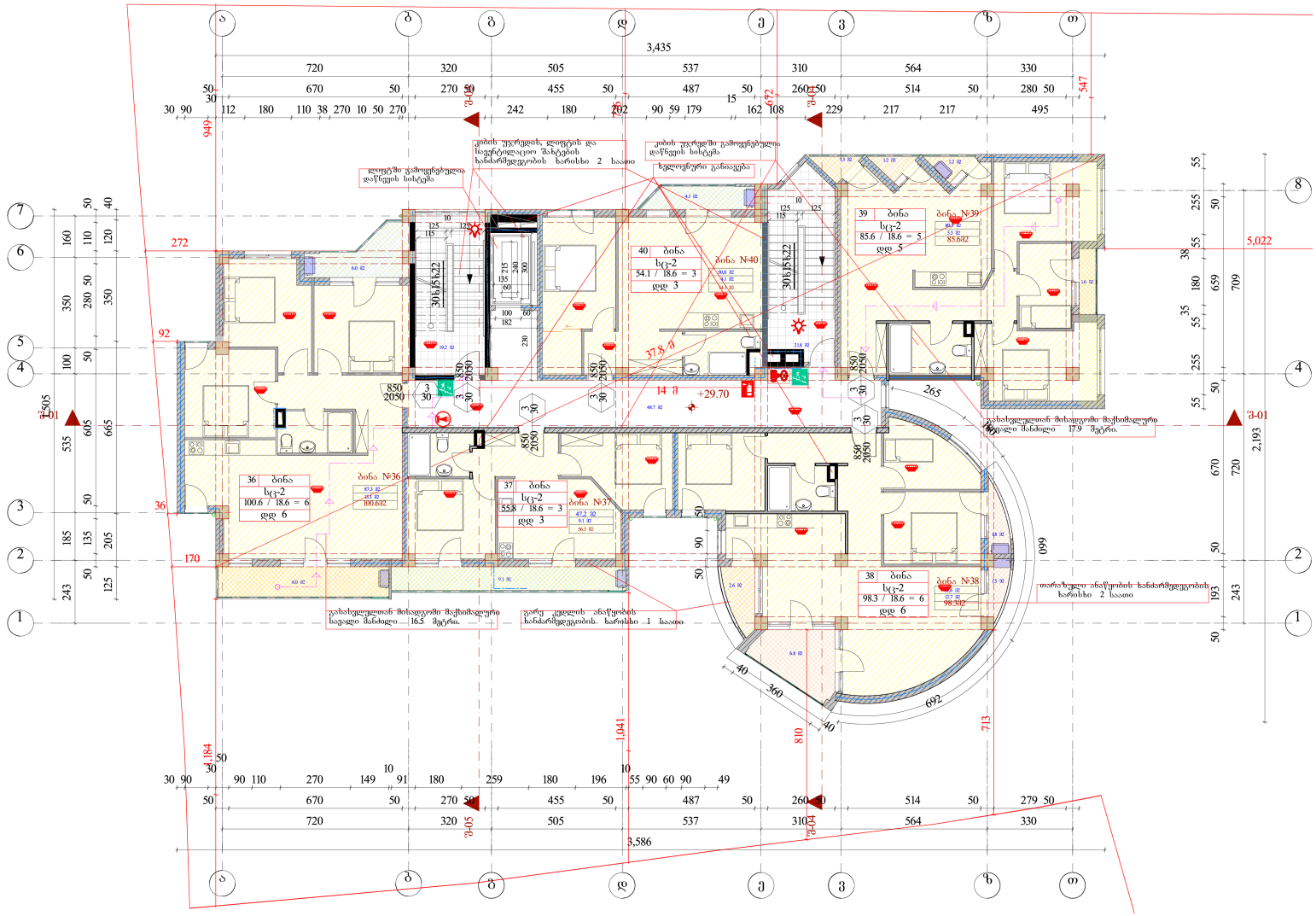


| ფორმატი | ფაილის სახელი |
|---|---|
| 1 | X სართულის გეგმა +29.70 ნიშნულზე |

## არქიტექტურული ნაწილი

### შენიშვნა

საერთო ფართი 479.9მ²

აქედან:

სად. კიბის უჯრედი 85.0 მ²

საცხოვრებელი ფართი 350.4²

საზაფხულო ფართი 44.5 მ²

| ბინა | საცხოვრებელი ფართი | საზაფხულო ფართი | საერთო ფართი |
|---|---|---|---|
| ბინა №36 | 87.3 მ² | 13.3 მ² | 100.6 მ² |
| ბინა №37 | 47.2 მ² | 9.1 მ² | 56.3 მ² |
| ბინა №38 | 85.6 მ² | 12.7 მ² | 98.3 მ² |
| ბინა №39 | 80.3 მ² | 5.3 მ² | 85.6 მ² |
| ბინა №40 | 50.0 მ² | 4.1 მ² | 54.1 მ² |

### პირობითი ნიშნები:

— სანიაღვრე მილი

— სავენტილაციო შახტა

— გათბობა-კონდიცირება

| | |
|---|---|
| დამკვეთი: | თ. კბილაშვილი |
| | შპს"ზინექს" |

მისამართი :

ქ.თბილისი. ჭყონდიდელის ქუჩა №22.

საკადასტრო კოდი: 01.12.12.024.195

| | |
|---|---|
| დაკვეთა: | მრავალბინიანი საცხოვრებელი სახლ |
| შემსრულებელი | შ.პ.ს. "ზინექს" |

მის: ქ. თბილისი გახოკიძის №139

ს/კ 406095130

| თანამდებობა | გვარი | ხელმოწერა | თარიღი |
|---|---|---|---|
| დირექტორი | კ. გოგრიჭიანი | | |
| მთ.არქიტექ | გ. გოგრიჭიანი | | |
| ავტორი | გ. გოგრიჭიანი | | |
| თანაავტორ | ი.მ.სომხიშვილი | | |
| დაამუშავა | მ.სომხიშვილი | | |
| შეამოწმა | გ. გოგრიჭიანი | | |

| | |
|---|---|
| დაკვეთა: | 6 |
| თარიღი : | |
| მასშტაბი | 1:100 |
| სტადია | ფურცელი |

ფურც. რაოდ .

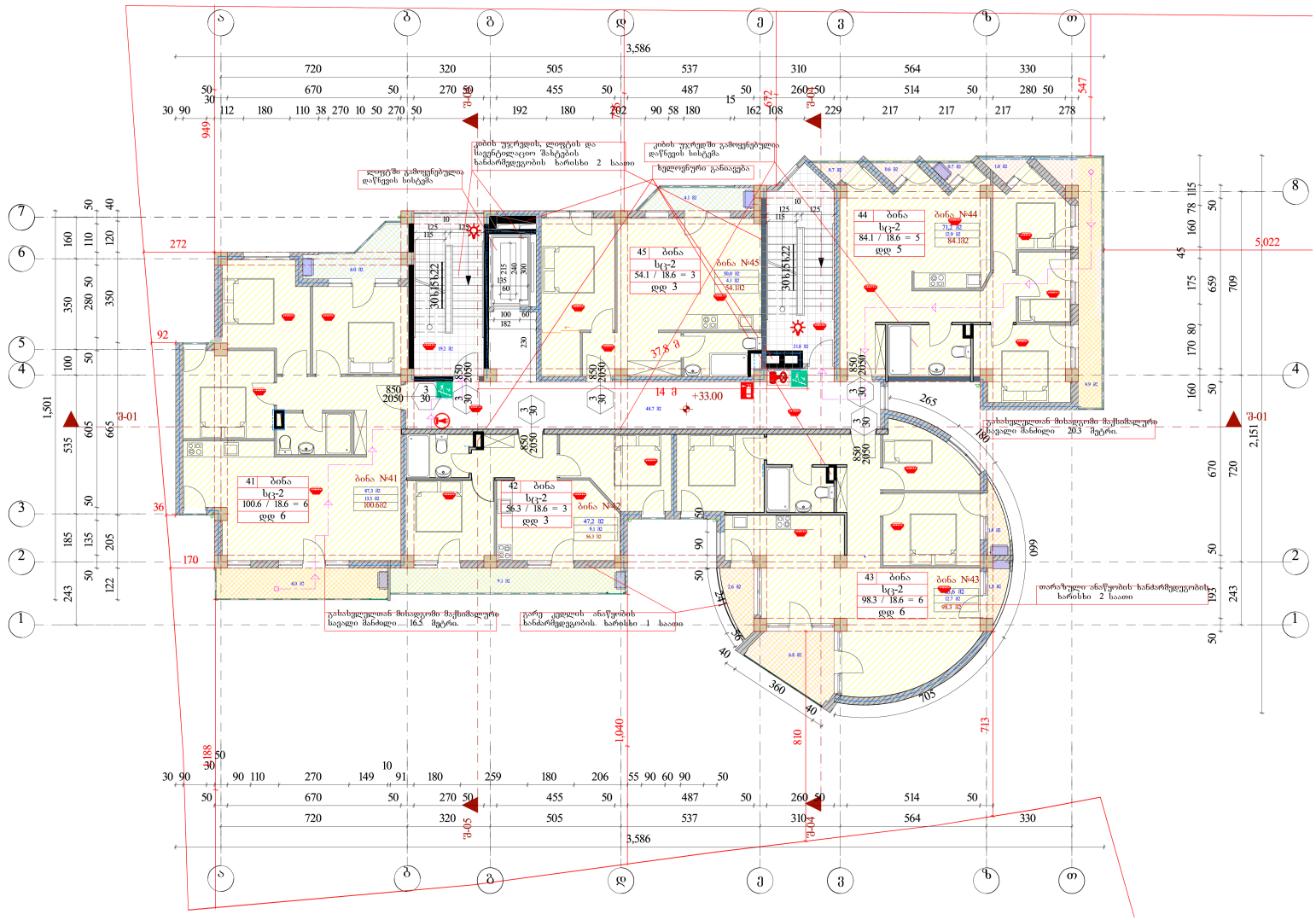


| ფორმატი | ფაილის სახელი |
|---|---|
| 1 | XI სართულის გეგმა +33.00 ნიშნულზე |

## არქიტექტურული ნაწილი

### შენიშვნა

საერთო ფართი 478.4მ²

აქედან:

სად. კიბის უჯრედი 85.0 მ²

საცხოვრებელი ფართი 341.3²

საზაფხულო ფართი 52.1 მ²

| ბინა | საცხოვრებელი ფართი | საზაფხულო ფართი | საერთო ფართი |
|---|---|---|---|
| ბინა №41 | 87.3 მ² | 13.3 მ² | 100.6 მ² |
| ბინა №42 | 47.2 მ² | 9.1 მ² | 56.3 მ² |
| ბინა №43 | 85.6 მ² | 12.7 მ² | 98.3 მ² |
| ბინა №44 | 71.2 მ² | 12.9 მ² | 84.1 მ² |
| ბინა №45 | 50.0 მ² | 4.1 მ² | 54.1 მ² |

### პირობითი ნიშნები:

— სანიაღვრე მილი

— სავენტილაციო შახტა

— გათბობა-კონდიცირება

| | |
|---|---|
| დამკვეთი: | თ. კბილაშვილი |
| | შპს"ზინექს" |

მისამართი :

ქ.თბილისი. ჭყონდიდელის ქუჩა №22.

საკადასტრო კოდი: 01.12.12.024.195

| | |
|---|---|
| დაკვეთა: | მრავალბინიანი საცხოვრებელი სახლ |
| შემსრულებელი | შპს. ზინექს" |

მის: ქ. თბილისი გახოკიძის №139

ს/კ 406095130

| თანამდებობა | გვარი | ხელმოწერა | თარიღი |
|---|---|---|---|
| დირექტორი | კ. გოგრიჭიანი | | |
| მთ.არქიტექ | გ. გოგრიჭიანი | | |
| ავტორ ი | გ. გოგრიჭიანი | | |
| თანაავტორ | მ.სომხიშვილი | | |
| დაამუშავა | მ.სომხიშვილი | | |
| შეამოწმა | გ. გოგრიჭიანი | | |

| | |
|---|---|
| დაკვეთა: | 6 |
| თარიღი : | |
| მასშტაბი | 1:100 |
| სტადია | ფურცელი ფურც. რაოდ . |

BINEX