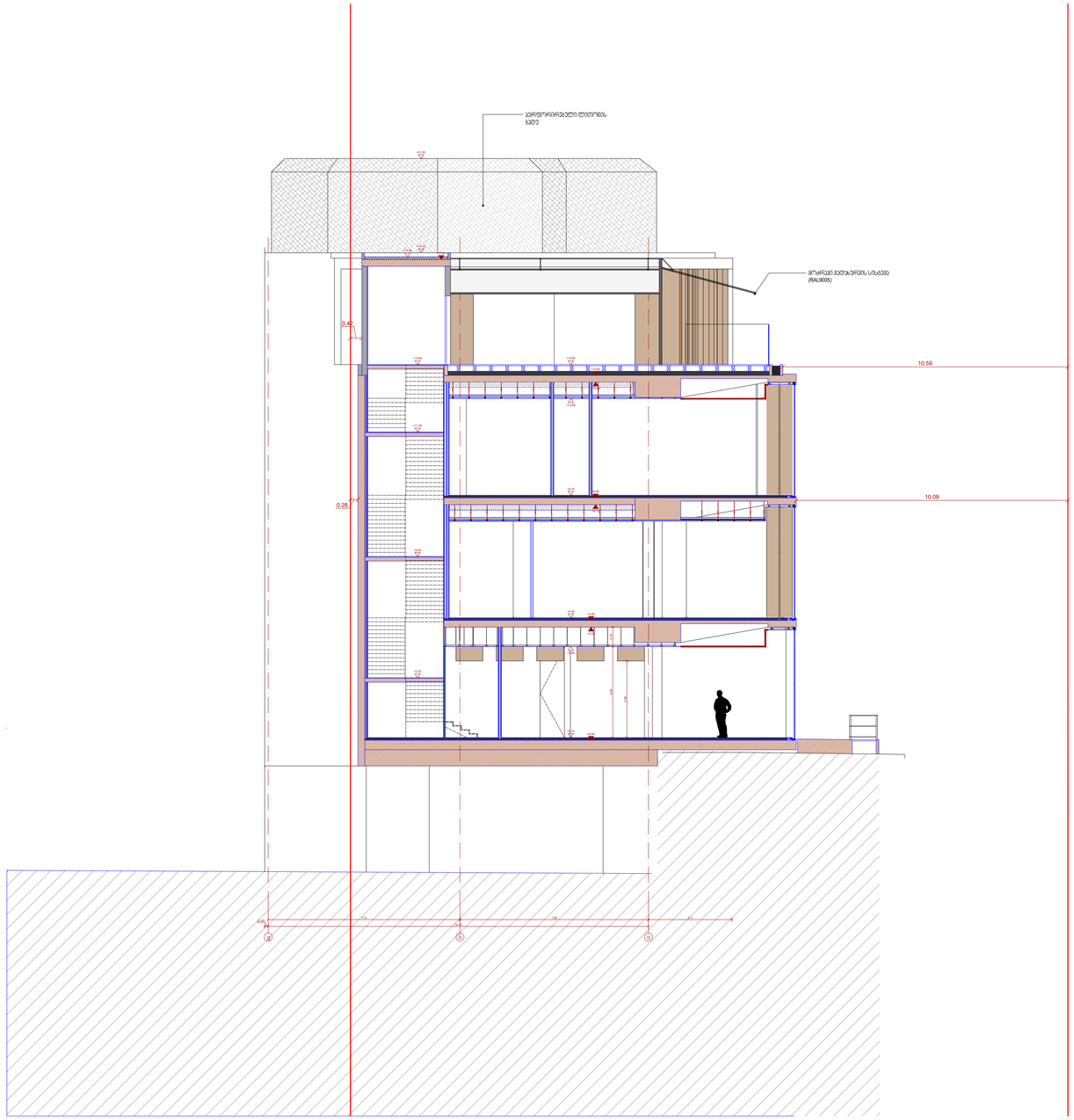

architectural studio
9, dodo abashidze - 0102 tbilisi
email: info@noa-studio.com
mobile: +995 577 577755
+351 936 722677

რევიზია

პროექტი

ტექნიკურ-ეკონომიკური მაჩვენებლები

მიწის ნაკვეთის ფართობი = 2302 კვ.მ.
მანგამენიანების ფართობი = 5225.6 კვ.მ.
კ1 = 1506.8 კვ.მ.= 0.7
კ2 = 3897.4 კვ.მ. = 1.7
კ3 = 59.1 კვ.მ. = 0.1

სართულის ფართობი = 1280.1 კვ.მ.
ეკონომიური ფართობი = 792.6 კვ.მ.
სახანძრო ფართობი = 488.2 კვ.მ.
სარდაფის ფართობი = 195.2 კვ.მ.
პირის უფრედი და სადარბაზო = 523.6 კვ.მ.
დამხმარე ფართობი = 854.0 კვ.მ.

დებულება
შპს ივერია ცენტრი

ობიექტი
სტუდენტების ოფისი

მდებარეობა
რუსთაველის გამზირი, თბილისი

პროექტის ავტორი
NOA STUDIO

ნახაზის სათაური
ჭრილი 1-1

პროექტის №
2506

ბოლო ცვლილების თარიღი
2026.05.19

ნახაზის მასშტაბება

მეგობრობა

ნახაზის №
SO-A-201

მასშტაბი [A2]
1:100

NOTE> This drawing can't be reproduced or copied without authorization of its author. All copy rights are reserved by the legislation, D.L. 4.5/93 of 14th of March, changed by the Law nº45/85 of September and by the Law nº114/91 of 3rd of September.

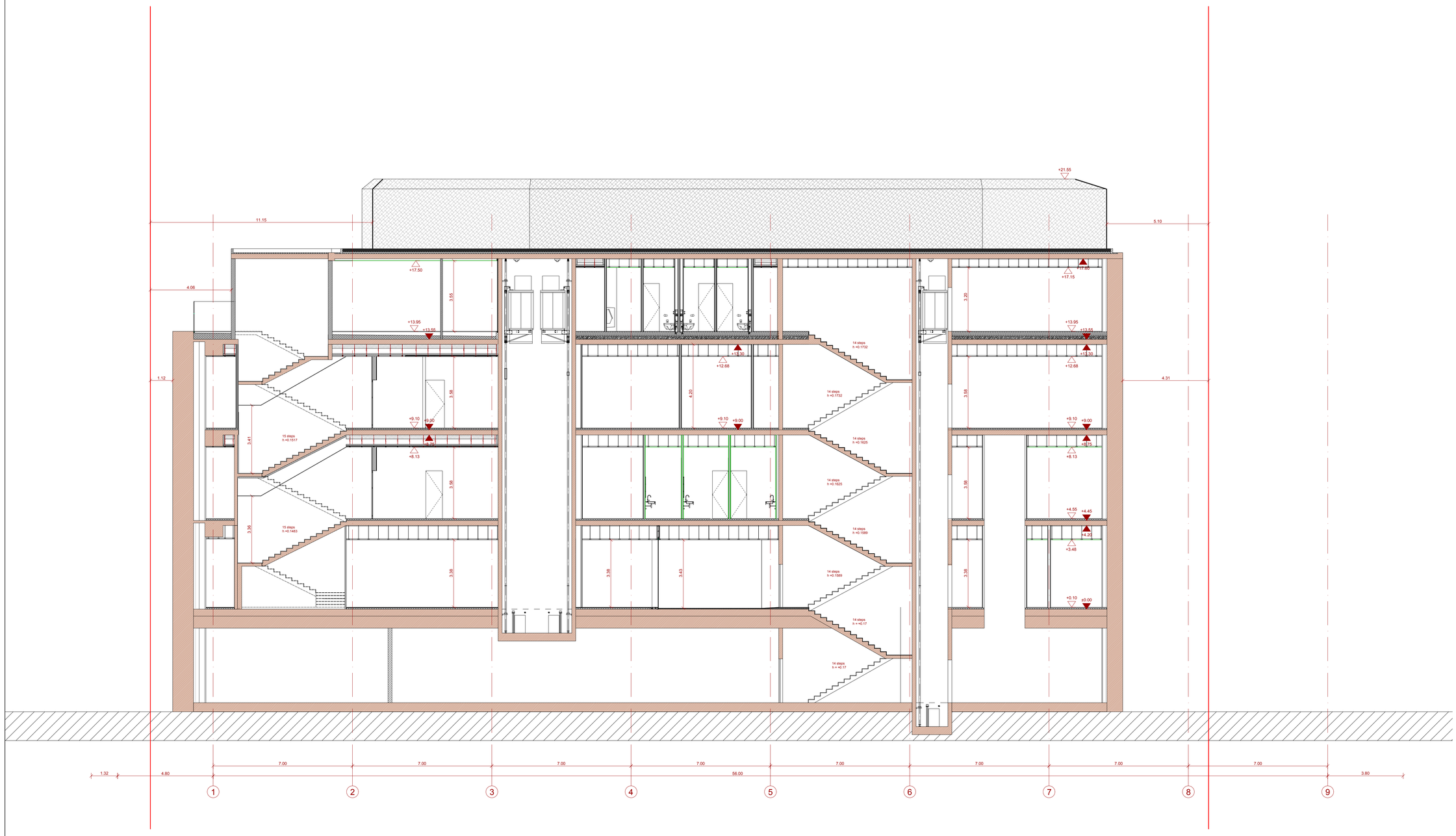

n o a
s t u d i o

a r c h i t e c t u r a l s t u d i o
9, dodo abashidze - 0102 tbilisi
email: info@noa-studio.com
mobile: +995 577 577755
+351 936 722677

რევიზია

პროექტი

ტექნიკურ-ეკონომიკური მაჩვენებლები

მიწის ნაკვეთის ფართობი = 2302 კვ.მ.
მანაშენიანების ფართობი = 5225.6 კვ.მ.
კ1 = 1506.8 კვ.მ.= 0.7
კ2 = 3897.4 კვ.მ. = 1.7
კ3 = 59.1 კვ.მ. = 0.1

სულ ფასილა ფართობი = 1280.1 კვ.მ.
ეკონომიური ფართობი = 792.6 კვ.მ.
სახანძრო ფართობი = 488.2 კვ.მ.
სარდაფის ფართობი = 195.2 კვ.მ.
ბინის ტიპიური და სანდარაზო = 523.6 კვ.მ.
დამხმარე ფართობი = 854.0 კვ.მ.

დამკვეთი
შპს ივერია ცენტრი

პროექტის
სანდაგირეთის ტერიტორიის

მდებარეობა
ჩუსაბლისის მიდამო, თბილისი

პროექტის ავტორი
NOA STUDIO

ნახაზის სათაური
ჭრილი 5-5

პროექტის №
2506

გამოშვების თარიღი
2026.05.11

ნახაზის მასშტაბი

შენიშვნა

ნახაზის №
SO-A-205

მასშტაბი [A2]
1:100

NOTE> This drawing can't be reproduced or copied without authorization of its author. All copy rights are reserved by the legislation, D.L. 63/85 of 14th of March, changed by the Law nº45/85 of September and by the Law nº114/91 of 3rd of September.