შენიშვნები:

- ავტოტრანსპორტის მოძრაობის ტრაექტორია
- ტერიტორიაზე სახანძრო მანქანის მოძრაობის ტრაექტორია
- გასასვლელი სვლაგზე
- მისაბვდომი სვლაგზე
- თვითთვმართველის საკუთრებაში მყოფ ტერიტორიაზე საამმავლოდ სარეკომენდაციო ცალმხრივი გზა
- საკადასტრო საზღვარი
- გაზონი
- მრავნტის ცხაურა მოპირკეთების (მამჯოლი) ზედაპირი,მამცვანებული გაზონით
- ქვაფენილი
- ასაალტი
- სიმაღლის განსაზღვრის ადგილი
- 435.70 საპროექტო ნიშნული
- სანაგვე ყუთების განთავსების ადგილი
- #5 საპროექტო შენობების ნუმერაცია
- კომპლექსის შესათანხმებელი ნაწილის საზღვარი
- სახანძრო მანქანა
- სახანძრო მანქანის საველი გზა (4.5 მ)

შენიშვნა:	--	სახელი:	ეროვნული კორპორაცია
თარიღი:	Mar 31, 2026		
ფორმატი:	A1	მასშტაბი:	1:500
კორპორაციის ხელმძღვ:			
არქიტექტორი:	ე. ნიბერაძე		

ეროვნული საკულტურო: 1. ისტორიული, ნაგებობებისა და ნ. ირაკლის ეფესის ანსამბლის ტერიტორიაზე (ს/კ 01.17.01.050.029) საკულტო ობიექტი.

ნაგებობის ნომერი: 036.0388.1

ნაგებობის სახელწოდება: ბავშვთა

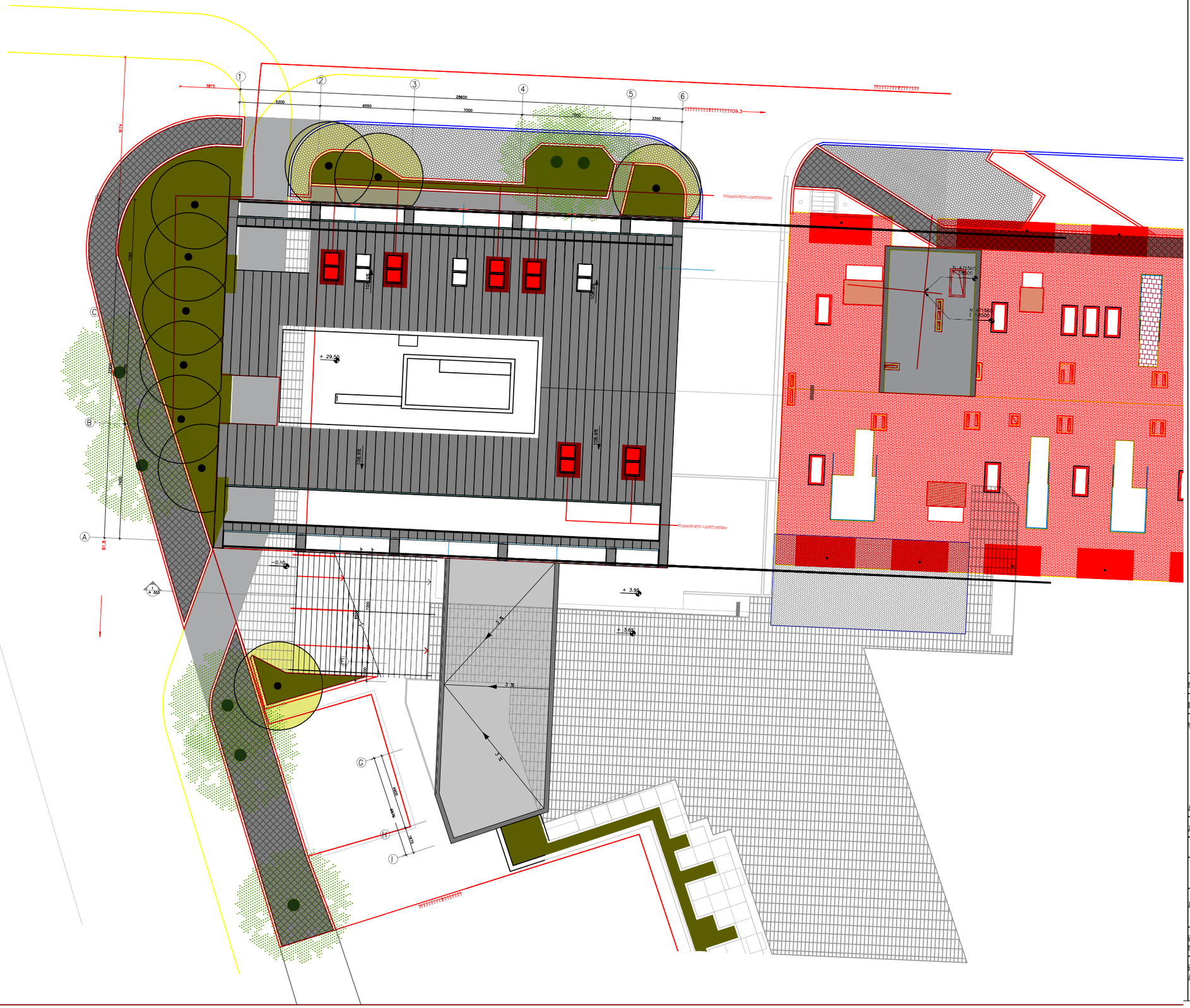

შენიშვნები:

- ავტოტრანსპორტის მოძრაობის ტრაექტორია
- ტერიტორიაზე სახანძრო მანქანის მოძრაობის ტრაექტორია
- გასასვლელი სვლაგზე
- მისაწვდომი სვლაგზე
- თვითთმმართველის საკუთრებაში მყოფ ტერიტორიაზე საემმავლოდ სარეკომენდაციო ცალმხრივი გზა
- საკადასტრო საზღვარი
- გაზონი
- მრუნტის ცხაურა მოპირკეთების (გამჯოლი) ზედაპირი,გამწვანებული გაზონით
- ქვაფენილი
- ასპალტი
- სიმაღლის განსაზღვრის ადგილი
- 435.70 საპროექტო ნიშნული
- სანაგვე ყუთების განთავსების ადგილი
- #5 საპროექტო შენობების ნუმერაცია
- კომპლექსის შესათანხმებელი ნაწილის საზღვარი
- სახანძრო მანქანა
- სახანძრო მანქანის საბელი გზა (4.5 მ)

შეკვეთა:	--	სტადია:	პროექტირებაზე
თარიღი:	Mar 31, 2026		
ფორმატი:	A1	მასშტაბი:	1:750
პროექტირებაზე პასუხისმგებელი:			
სრულფასოვანი:	ვ. ციციშვილი		

პროექტის საბაჯარო: 1. ობიექტზეობა, ნაშენებებისა და ნ. ობიექტის ინფრასტრუქტურის (ს/ნ 01.17.01.050.029) საპროექტო დოკუმენტაცია.

ნაგებობის ფუნქციონალური: 836.8388ა

ნაგებობის კოდი: 83206491

შეკვეთა:	--	სტადია:	ესკიზური პროექტირება
თარიღი:	Mar 31, 2026		
ფორმატი:	A1	მასშტაბი:	
პროექტირების ეტაპი:			
ინფორმაციის წყარო:	ე. ნიბერაძე		
პროექტის სახელწოდება:	1. მიმართული, წარმმართველი და ნ. ინანიძის ქუჩების გაჯანსაღების (ს/კ 01.17.01.050.029) საპროექტო ფასადი.		
ნაგებობის ნომერი/ დასახელება:	ფასადები		
ნაგებობის ფაზა:	ფასადი:		

შენიშვნა:

1) "5 თანამედროვე ნაგებობის თბოიზოლაციისა და ენერგოეფექტური ძრავებით აღჭურვილი ლიფტების გამოყენებით "1 ნაგებობის კიბეებზე ეკრანირებული ლიფტების მოეწყობა;

2) ინვენტარიზაციად ფილიალ-ფირმებისათვის გამაგრილებლებიანი თანამედროვე ლერწოვანი ფანჯრების ეტაპობრივი შეცვლა ეფექტიანი:

- ფილიალ-ფანჯრების და კარებიანი
- კონტროლირებადი და ხანძრის ფფრქვევისა ფრაკვაცების ავტომატიზებული ინტეგრირებული ელექტროენერგიის
- ფასადის
- ინვენტარიზაციად ფილიალ-ფირმებისათვის გამაგრილებლებიანი თანამედროვე ლერწოვანი ფანჯრების ეტაპობრივი

3) ინვენტარიზაციად ფილიალ-ფირმებისათვის გამაგრილებლებიანი თანამედროვე ლერწოვანი ფანჯრების ეტაპობრივი:

- კიბეებიდან ტუნელი და კიბეებიდან ინვალიდული
- ფასადი ლითონის კონსტრუქციის
- ინსტალაციაზე ხმოვანი კონტროლი თანდაყოლილად ინტეგრირებული
- ხანძრის ფფრქვევისა ფრაკვაცების ინტეგრირებული
- თბოიზოლაციაზე კონტროლი ინტეგრირებული
- ფილიალ-ფანჯრებისთვის ალუმინის ინფორმაციის
- ინფორმაციის ხანძრის ფფრქვევა ფრაკვაცების

4) "5 ნაგებობის კონტროლიუნიტი ფფრქვევისაგან ინტეგრირებული და ინფორმაციაზე ალაბორატორიული ანალიზი და ხანძრის ფფრქვევა კონტროლიუნიტი "1 ნაგებობის ინფორმაციაზე

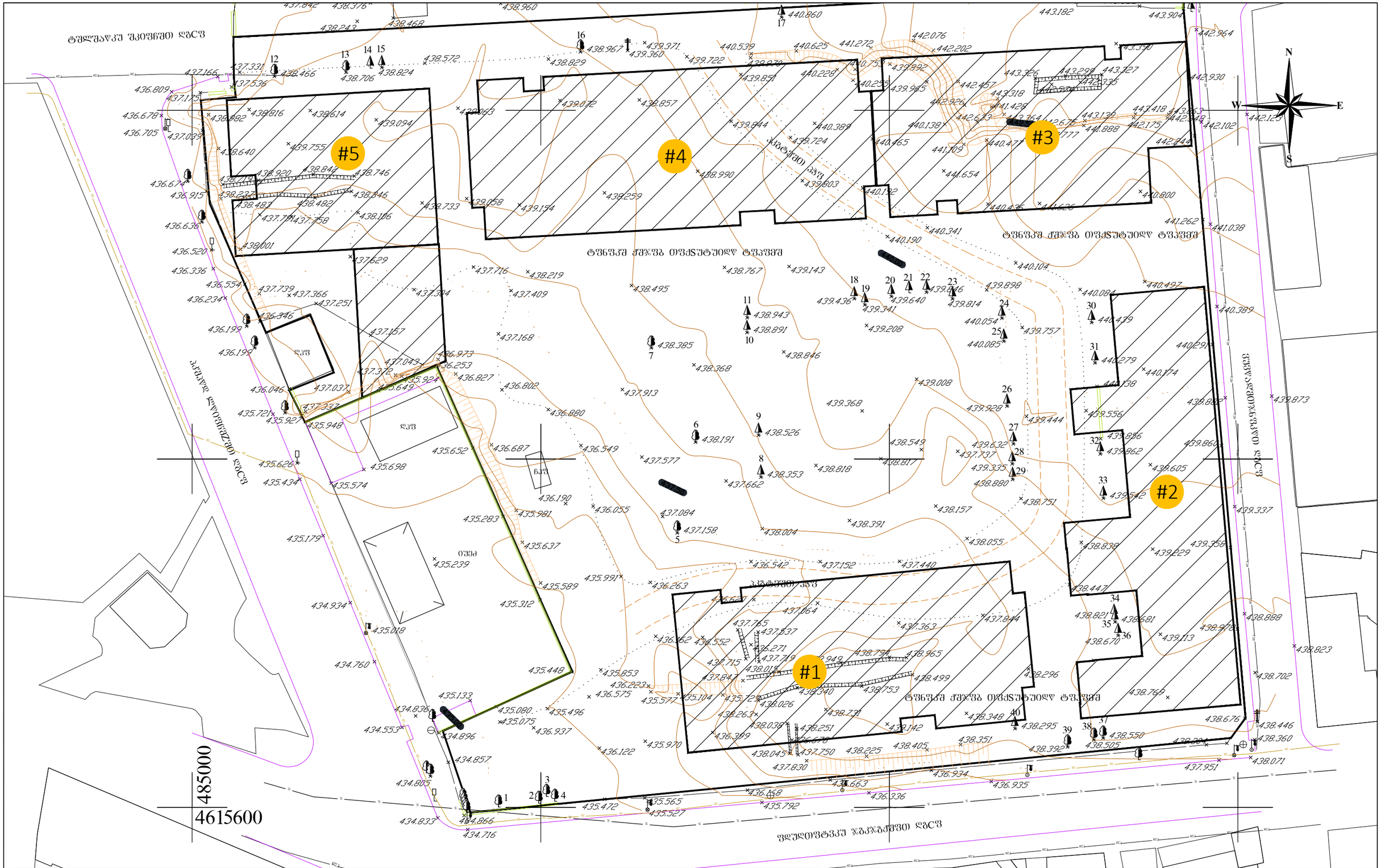

ეიზი-კუთვუჯშგკმ ფტფჯქმ

ვფქლმეუმ		ვმკულეოკმ	
ქმიუქფკუმ	ჯგკჯგქფფი ვფ ფკიფწფი დგCუიი ეფფვფლმეუფუ	ვფქგსფმეუიფ	
ოჯლ "01ქ17ქ01ქ050ქ029		ქფიუსეფიუ 1©500	

ტCსფიუმ	
ფქფტაშქფფფ	
ფქ 19ქ11ქ2018	

USHAD\NMT\beichel NMT shaxov onFinal.jpg

ზშკუიეუმ ფრტფსმტეიე

ეიფსა ეიფლა	ანელიფსა და	ლენიფლიფ ფუნქცია	ტროსარ ქმიკიი ფუნქცია	ბალფი	
ძსგეეიფსა	ჯიფიკიფსა და	ბალფი W3	ეკალი	ფლეფლფფსა	
ანსფლა	ანელიფსა და კიბეკარა	ფლეფლფფსა	ტსარი	ფლეფლსეიფლეიი	
ეიკარეა	ჯიფიკიფსა და კიბეკარა	ფლიტაფლა	ქმიულიი RYOIA	ეიფა	
კალეიფსარალეიფლა ფეფლიეეა	კიბლა	ეფლეფლ ეიეა ეიეა	Tმაბლიი RYOIA		
		ეიეეიარ ტაეფლა			

ფეტფსმტეიე

ფლეგბლფლსმეიეა ეიეიფლეიეა კალეიფსარალეიეა ეიტესალეიეიი კრიკეფსი

"N.M.T."
projektierung-vermessungs firma

"ნ-ფ-ტ"