

შეთანხმებულ პროექტებში, სართულშუა გადახურვები გრაფიკულად არ იყო ასახული ზუსტად, არ იყო დატანილი მოპირკეთების შრეები ცალკე, რაც დაფიქსირებულია ზედამხედველობის შენიშვნებში, თუმცა ნაჩვენებ ფილებში აღნიშნული გათვალისწინებული იყო და ასახული იყო ერთიანი ფილის სახით, რამაც გამოიწვია გაუგებრობები, განახლებული პროექტით, აღნიშნული ხარვეზი აღმოფხვრილია, მიუხედავად ტექნიკური ხარვეზისა შესაბამისი ჯარიმა გადახდილია.

მრავალბინიანი საცხოვრებელი სახლი

თანამდებობა	ბეჭარი	ხელმოწერა
მთ. არქიტექტორი	თ.მელანია	

პირობითი აღნიშვნები და შენიშვნები

	სახანძრო სიხშირის ღილაკი		სახანძრო მილები
	ავტომატიკა		სახანძრო განყოფილებასთან კავშირის სისტემა
	კვამლზე მოქმედი		მექანიკური ვენტილაცია
EXIT	ევაკუაციური		ხანძრის ცხინებელი
	სახანძრო ავზიდან წყლით კვებადი სისტემა		მილაკული და ბალიანი ავზების სისტემა
	ღვინების სისტემა		

ტექნიკური ეკონომიკური მაჩვენებლები

ნახაზის სახელწოდება

ჭრილი 1-1

ნახაზის მონაცემები

მასშტაბი	ფორმატი	თარიღი
1:200	A3	2023 წ
სტადია	ფურცელი	ფურცლები
პროექტი	A.01.37	67

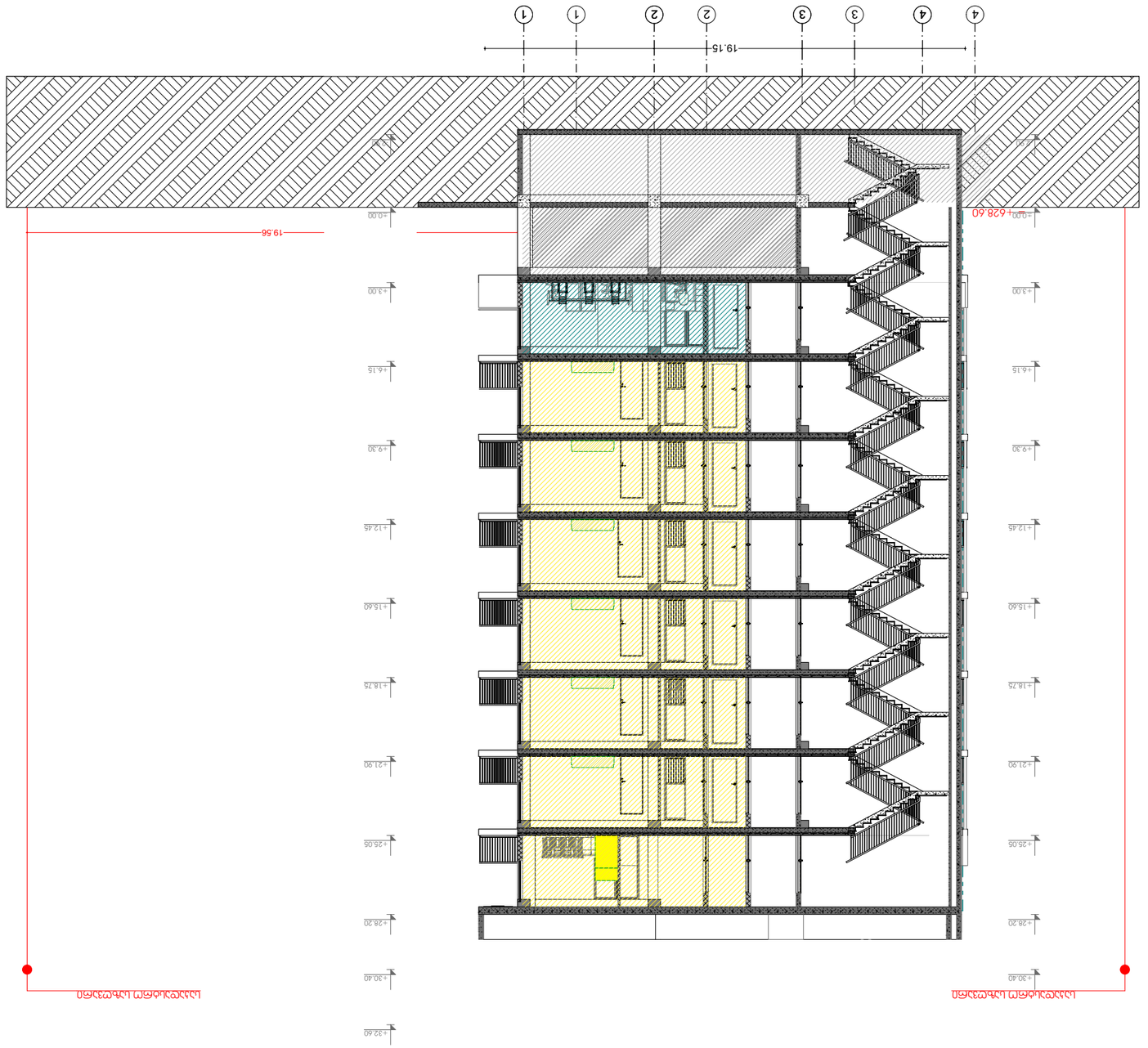

ՀԱՐԿԱՅԻՆ ՍԽԵՄԱ

ՀԱՐԿԱՅԻՆ ՍԽԵՄԱ ԵՎ ՀՐԴԵՀԱՅԻՆ ԱՆՎՏԱՆԳՈՒԹՅԱՆ ՄԻՋՈՑՆԵՐԻ ՏԵՂԱԴՐՈՒԹՅՈՒՆ

ներքին ջրմողջախեղդիչ		
ներքին ջրմողջախեղդիչ		
ներքին ջրմողջախեղդիչ		