გამოყენებული პირობითი აღნიშვნები

გასახვლელის ნიშნები	
ავარიული განათება(კედლის) (ფერეფნანი გზა-კომუნიკაციები, ფოიე-ვერესაფეთში, სატუში, ლიფტის სამანქანე)	სახანძრო მისაერთებელი
ავარიული განათება(ჭერის) (ფერეფნანი გზა-კომუნიკაციები, ფოიე-ვერესაფეთში, სატუში, ლიფტის სამანქანე)	სახანძრო მილდგარი (905)
კვამლაღმოჩენი (907.2.13.1.1)	სახანძრო კარადა
კვამლზე მორეაგირე მაუწყებელი (907.2.11.2)	ხელის ცეცხლმაქრი (906)
ავტომაშეყვი (903)	სახანძრო განგაშის ხელით სამართავი სისტემა (907.2.9.1 907.4.2.1)
ალტერნატიული ავტომატური ცეცხლსაქრობი სისტემა (904) (სატრანსფორმატორო . სატუმბოშენობიერი მოწყობილობების ოთახებში და სამანქანე ოთახებში)	გზა კიბის საკომუნიკაციო სისტემა (403.5.3.1)
კვამლის დეტექტორში ან კვამლის დეტექტორის ბაზაში ინტეგრირებული სირენა, რომელიც მირითადად სამინებლებში ყენდება (სასტუმროებში)	სანძრის შემთხვევაში ლიფტით არ ისარგებლოთ
დაწნევის სისტემა 909.20.5-909.21 გზა-კიბე; ვესტიბიულილიფტის შახტა და ფოიე	დამკავებელთა შეტყობინება "სირენა-მანათობელი"(strobe) (საგანგებო ხმოვანი განგაშის საკომუნიკაციო სისტემა და მხედველობითი განგაში)
მექანიკური განიავება 909.20.4 (გზა-კიბე და ვესტიბიული)	მხედველობითი განგაში ცხრილი 907.5.2.3.3
შახტა მექანიკური განიავება (კვამლგაწოვა) დერეფნები პარკინგები	დამკავებელთა შეტყობინება/საგანგებო ხმოვანი განგაშის საკომუნიკაციო სისტემა (403.4.4 ; 907.2.7.1;907.5; 907.5.2.2)
მექანიკური განიავება (ჰაერის მოდინება) დერეფნები პარკინგები	სასწრაფო სამედიცინო დახმარების საერთაშორისო სიმბოლო
წყლის დასაღები შადრევანი	მისაწვდომობის საერთაშორისო სიმბოლო
ცეცხლგამძლე მინა (30-60წთ)	ბუნებრივი განიავება
მიმღები, მოსმენის დამხმარე სისტემისთვის	ტექსტური შეტყობინება

პიდრანტი	
ხანძრის მართვის ცენტრის სიმბოლო	FIRE CONTROL ROOM
სახანძრო-სამაშველო დანაყოფისთვის მისადგომი ლიფტის სიმბოლო (1707.7.5)	
სახანძრო განგაშის სისტემების საკონტროლო პანელი	
სახანძრო განყოფილებასთან კავშირის სისტემა (907.2.13.2)	

კარის აღნიშვნა მიხედვით

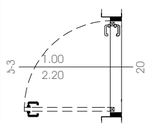

კარის თავისუფალი სიგანე (მინიმუმ 82სმ)

კარის თავისუფალი სიმაღე (მინიმუმ 2,05მ)

კარის ცეცხლმედეგობა (ტიპის მიხედვით)



მისაწვდომი სვლა-გეზი Fill Pen 82



საფეხმავლო ბილიკი

შენიშვნა:დაპავებულობის აღნიშვნის დაშტრიხვა, ხაზის სისქე დაშტრიხვის მასშტაბი და დაშტრიხვის კუთხე პროგრამულია ARCHICAD-ის პროგრამას

ჯგუფის ფერის ხაზის სისქე 0.05

საცხოვრებელი დაკავებულობის ჯგუფი სც2 RGB (255.255.0)	დამხმარე ჯგუფი დს RGB (57,57,56)
სასწყობო დაკავებულობის ჯგუფი სწ2 RGB (136.135.134)	თავშეყრის ჯგუფი თვ RGB (34,139,34)
საქმიანი ჯგუფი სქ RGB (79,12,187)	კვამლის საკონტროლო სისტემების ღიობი ფილაში "ა" ტიპის ბინის კონტურის აღნიშვნა სართულის გეგმაზე RGB (255.0.0)
სავაჭრო დაკავებულობის ჯგუფი სვ RGB (255.0.0)	
დაწესებულებითი ჯგუფი დწ RGB (0,0,255)	
სამრეწველო ჯგუფი სმ RGB (160,32,240)	
საგანმანათლებლო ჯგუფი სგ RGB (245,99,20)	უსაფრთხო ზონა 130X76მმ RGB (153,153,153)
დიდი საფრთხის შემცველი ჯგუფი დსშ RGB (94,8,58)	

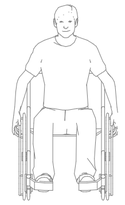

უსაფრთხო ზონა 130X76მმ (გზა-კიბის დეტალისტვის)

სც-2	18.6
52 მ²	დ.დ 2

დაკავებულობის ჯგუფი
დაკავებულობის ფაქტორი
დაკავებულობის დატვირთვა
დაკავებულობის ფართი

ფერის ხაზის სისქე 0.5

ფერის კოდი	
RGB (10,10,10)	გასასვლელამდე სავალი მაქსიმალური მანძილი
RGB (105,105,105)	მისაწვდომი სვლაგეზი
RGB (255,0,0)	მანძილი სახანძრო მილდგარამდე/კარადამდე
ფერის კოდი RGB (100,70,237)	კედლის ცეცხლმედეგობა (ნახევარსაათიანი ქირითადად სასტუმროს დერეფნის კედლები)
ფერის კოდი RGB (49,154,240)	კედლის ცეცხლმედეგობა (ერთსაათიანი)
RGB (28,61,217)	კედლის ცეცხლმედეგობა (ორსაათიანი)
RGB (83,199,255)	კედლის ცეცხლმედეგობა (სამსაათიანი)
RGB (10,128,192)	კედლის ცეცხლმედეგობა (YTONG ოთხ საათიანი)

მრავალბინიანი საცხოვრებელი სახლი "აღმაშენებლის ხეივანი"

ობიექტის მისამართი: ქ. თბილისი, დავით აღმაშენებლის ხეივანი, №217

დამკვეთი

შ.პ.ს. "ისთეით დეველოპმენტი"

საიდენტიფიკაციო კოდი: 405303023

სიტუაციური სქემა



შენიშვნები:
* ნახაზი შესრულებულია სანტიმეტრებში
* ნახაზზე მოცემულია არქიტექტურული და კონსტრუქციული ნიშნულები
* არქიტექტურულ გეგმებზე დატანილია ხანძარსაწინააღმდეგო სისტემა

კონტაქტიი აღნიშნები
- საკადასტრო საზღვარი
- განაშენიანების რეგულირების ხაზი
- ჭრილის ხაზი
- ღერძის ხაზი
- +0.00 არქიტექტურული ნიშნული გეგმაზე

საპროექტო ორგანიზაცია

არქი პრომოუშენი

ქ.თბილისი, ნ.ნიქოლაძის ქუჩა №15
ტელ: 032 2602602

თანამდებობა	გვარი	ხელმოწერა
მთ.არქიტექტორი	ლ. მალანაშვილი	
არქიტექტორი	ს. ბარამაძე	
	რ. შენგელია	
დაამუშავა		
კონსტრუქტორი		
პროექტ. მენეჯერი		

ნახაზის სახელი

პირობითი აღნიშვნები

შენობის სახელი	შენობა
გეგმები 41 (E ბლოკი)	.02.1.1
ფორმატი	მასშტაბი
A2	
თარიღი	რევიზია №

შენობა-ნაგებობის უსაფრთხოების წესებთან შესაბამისობის ანალიზი

გამოყენებული წესები - „შენობა-ნაგებობის უსაფრთხოების წესები“

ჩამოთვალეთ შენობის დაკავებულებები და აღწერეთ თითოეული გამოყენება
1. სასაწყობე ჯგუფი სწ-2 ავტოსადგომი, -1 სართულზე
2. საცხოვრებელი ჯგუფი სც-2 (საცხოვრებელი ბინები) 3 სართულიდან 8 სართულის ჩათვლით
3. სავაჭრო დაკავებულობის ჯგუფი სვ - 1 სართული
4. თავშეყრის ჯგუფი თვ 4 (2-ე სართული) (აუზი/ბაქანი დამხმარე სათავსებით)
5. თავშეყრის ჯგუფი თვ 3 (2-ე სართული) გაერთიანებული F ბლოკთან (სავარჯიშო დარბაზი დამხმარე სათავსებით)
6. დამხმარე ჯგუფი დს -დამხმარე სათავსები -1 სართულებზე

კონსტრუქციის ტიპი:	
განსაზღვრეთ კონსტრუქციის არსებული შენობისთვის: მაგალითი: II-A, II-B, V-A, V-B	
განსაზღვრეთ კონსტრუქციის ტიპი ახალი შენობისთვის: მაგალითი: I ,II-A, III-B, V-A, V-B	I-A
შერეული კონსტრუქციის შემთხვევაში მიუთითეთ ტიპები, რომელიც გამოყენებული იქნება, განსაზღვრეთ ტიპები და მათი მდებარეობა:	

სიმაღლის შეზღუდვებიცხრილი 503 -ის მიხედვით		
დაკავებულობები	დასაშვები სართულიანობა	შემოთავაზებული სართულიანობა
1. სასაწყობე ჯგუფი სწ-2	შეუზღუდავი	-1 (-3.05 ნიშნულზე)
2. საცხოვრებელი ჯგუფი სც-2	შეუზღუდავი	5 (+ 1 0 . 3 0 ნიშნულიდან +26.05 ნიშნულის ჩათვლით)
3. სავაჭრო დაკავებულობის ჯგუფი სვ	შეუზღუდავი	1 (+0.10 მ. ნიშნული)
4. თავშეყრის ჯგუფი თვ 4	შეუზღუდავი	1 (
5. თავშეყრის ჯგუფი თვ 3 გაერთიანებული F ბლოკთან	შეუზღუდავი	1
6. დამხმარე ჯგუფი დს	შეუზღუდავი	1 (-3.05 ნიშნულები)
	დასაშვები სიმაღლე	შემოთავაზებული სიმაღლე
შენობის სიმაღლე =	შეუზღუდავი	35,15 მ (მიწისდონის ქვედა სართულის ჩათვლით)
მიწის დონის ზემოთ სართულ(ებ)ის რაოდენობა =	შეუზღუდავი	8(-1 სართული)

შენობა-ნაგებობის უსაფრთხოების წესებთან შესაბამისობის ანალიზი

გამოყენებული წესები - „შენობა-ნაგებობის უსაფრთხოების წესები“

ჩამოთვალეთ შენობის დაკავებულებები და აღწერეთ თითოეული გამოყენება
1. სასაწყობე ჯგუფი სწ-2 ავტოსადგომი, -1 სართულზე
2. საცხოვრებელი ჯგუფი სც-2 (საცხოვრებელი ბინები) 3 სართულიდან 8 სართულის ჩათვლით
3. სავაჭრო დაკავებულობის ჯგუფი სვ - 1 სართული
4. თავშეყრის ჯგუფი თვ 4 (2-ე სართული) (აუზი/ბაქანი დამხმარე სათავსებით)
5. თავშეყრის ჯგუფი თვ 3 (2-ე სართული) გაერთიანებული F ბლოკთან (სავარჯიშო დარბაზი დამხმარე სათავსებით)
6. დამხმარე ჯგუფი დს -დამხმარე სათავსები -1 სართულებზე

კონსტრუქციის ტიპი:	
განსაზღვრეთ კონსტრუქციის არსებული შენობისთვის: მაგალითი: II-A, II-B, V-A, V-B	
განსაზღვრეთ კონსტრუქციის ტიპი ახალი შენობისთვის: მაგალითი: I ,II-A, III-B, V-A, V-B	I-A
შერეული კონსტრუქციის შემთხვევაში მიუთითეთ ტიპები, რომელიც გამოყენებული იქნება, განსაზღვრეთ ტიპები და მათი მდებარეობა:	

სიმაღლის შეზღუდვებიცხრილი 503 -ის მიხედვით		
დაკავებულობები	დასაშვები სართულიანობა	შემოთავაზებული სართულიანობა
1. სასაწყობე ჯგუფი სწ-2	შეუზღუდავი	-1 (-3.05 ნიშნულზე)
2. საცხოვრებელი ჯგუფი სც-2	შეუზღუდავი	5 (+ 1 0 . 3 0 ნიშნულიდან +26.05 ნიშნულის ჩათვლით)
3. სავაჭრო დაკავებულობის ჯგუფი სვ	შეუზღუდავი	1 (+0.10 მ. ნიშნული)
4. თავშეყრის ჯგუფი თვ 4	შეუზღუდავი	1 (
5. თავშეყრის ჯგუფი თვ 3 გაერთიანებული F ბლოკთან	შეუზღუდავი	1
6. დამხმარე ჯგუფი დს	შეუზღუდავი	1 (-3.05 ნიშნულები)
	დასაშვები სიმაღლე	შემოთავაზებული სიმაღლე
შენობის სიმაღლე =	შეუზღუდავი	35,15 მ (მიწისდონის ქვედა სართულის ჩათვლით)
მიწის დონის ზემოთ სართულ(ებ)ის რაოდენობა =	შეუზღუდავი	8(-1 სართული)

2.საცხოვრებელი ჯგუფი სც-2			კი				
3. სავაჭრო დაკავებულობის ჯგუფი სვ			კი	კი(სახანძრო კარადა)	კი (ბუნებრივი განიავებ	კი	
4. თავშეყრის ჯგუფი თვ 4	კი		კი	კი(სახანძრო კარადა)	კი (მექანიკური/ბუნე ბრივი)	კი	
5. თავშეყრის ჯგუფი თვ 3	კი		კი	კი(სახანძრო კარადა)	კი (მექანიკური/ბუნე ბრივი)	კი	
6. დამხმარე ჯგუფი დს			კი			კი	
კიბის უჯრედი			კი	კი(სახანძრო მილდგარი)	კი გზა-კიბე ბუნებრივი განიავების სისტემით)		
ლიფტები			კი (ფოიე და სამანქანეში)		კი ლიფტის შახტა დაწნევადი სისტემით		
დერეფანი	კი		კი	კი(სახანძრო კარადა)	კი(მექნიკური განიავების სისტემით)	კი (საერთო დერეფანში)	

სახანძრო-სამაშველო სამსახურის მიერ გამოსაყენებელი მისაერთებლები	კი
სახანძრო ტუმბოები და წყლის რეზერვუარი (-3,05 ნიშნულზე) E,F,G ბლოკებისთვის	კი

თითოეული სართულიდან გასასვლელი საშუალება									
სართულები	დაკავებულობა და დაკავებულობის დატვირთვის ჯამური მაჩვენებელი	მოთხოვნილი გასასვლელების/გასასვლელთან მისადგომის რაოდენობა	გათვალისწინებული გასასვლელების /გასასვლელთან მისადგომის რაოდენობა და ტიპი	გასასვლელი საშუალებების სიგანე(მეტრი)					
				გზა-კიბეები		დერაფანი,		გასასვლელის გზა-კარი	
				მოთხოვნილი	გათვალისწინებული	მოთხოვნილი	გათვალისწინებული	მოთხოვნილი	გათვალისწინებული
მიწისდონის ქვედა სართული (-3.05 ნიშნული)	სწ-2 დ.დ- 75	2	2	1.10 მ.	1.40 მ.	1.20 მ.	2.00/2.30სმ	82 სმ.	82სმ.
მიწისპირა სართული (-0.01 ნიშნული)	სვ დ.დ- 395	5	11					82 სმ.	=>82სმ.
სც-2 3-დან მე-8 სართულის ჩათვლით	სც-2 დ.დ. 240	2	2	1.10 მ.	1.40 მ.	1.20 მ.	1.40მ/ 1.70 მ	82 სმ.	82სმ.
თავშეყრის ჯგუფი თვ 4	დ.დ. 264	2	2	1.10 მ.	1.40 მ.	1.20 მ.	1.40მ/ 1.70 მ	82 სმ.	82სმ.

თავშეყრის ჯგუფი თვ 3	დ.დ. 31	2	2	1.10 მ.	1.40 მ.	1.20 მ.	1.40მ/ 1.70 მ	82 სმ.	82სმ.
მიწის დონის ქვედა და მიწისპირა სართულები	დს დ.დ.-2	2	2	1.10 მ.	1.40 მ.	1.20 მ.		82 სმ.	82სმ.

წყალსადენი სისტემის ფიქსირებული მოწყობილობების რაოდენობა

ცხრილი 1602.1-ის მიხედვით

სართულები	დაკავებულობა და დაკავებულობის დატვირთვის ჯამური მაჩვენებელი	ფიქსირებული მოწყობილობები(ცალი)											
		უნიტაზი		ტუალეტის ხელსაბანები		აბაზანა/შხაპი		სასმელი წყლის ფანტანი		სამომსახურეო ნიჟარა		სამზარეულოს ნიჟარა	
		მაღალწნევიანი	დაბალწნევიანი	მაღალწნევიანი	დაბალწნევიანი	მაღალწნევიანი	დაბალწნევიანი	მაღალწნევიანი	დაბალწნევიანი	მაღალწნევიანი	დაბალწნევიანი	მაღალწნევიანი	დაბალწნევიანი
სწ-2 (ავტოსადგომი)	სწ-2 დ.დ 75 ჯამური												
სვ ჯგუფი	დდ-395 ჯამური	**2**	**2**	**2**	**2**			**1**	**1**	**1**	**1**		
თავშეყრის ჯგუფი თვ-4	დდ- 264 ჯამური	**2**	**2**	**2**	**2**			**1**	**1**	**1**	**1**		
თავშეყრის ჯგუფი თვ-3	დდ-31 ჯამური	**2**	**2**	**2**	**2**			**1**	**1**	**1**	**1**		

წყალსადენი სისტემის ფიქსირებული მოწყობილობების რაოდენობა-საცხოვრებელი ჯგუფი სც-2 და სც-3 ქვეჯგუფები

ცხრილი 1602.1-ის მიხედვით

სართულები	საცხოვრებელი ერთეულები	ფიქსირებული მოწყობილობები									
		უნიტაზი (ერთ საცხოვრებელ ერთეულზე)		ტუალეტის ხელსაბანები (ერთ საცხოვრებელ ერთეულზე)		აბაზანა/შხაპი (ერთ საცხოვრებელ ერთეულზე)		სამზარეულოს ნიჟარა (ერთ საცხოვრებელ ერთეულზე)		ავტომატური სარეცხი მანქანის მისაერთებელი	
		მაღალწნევიანი	დაბალწნევიანი	მაღალწნევიანი	დაბალწნევიანი	მაღალწნევიანი	დაბალწნევიანი	მაღალწნევიანი	დაბალწნევიანი	მაღალწნევიანი	დაბალწნევიანი
3დან მე-8 სართულის ჩათვლით	სც-2 (78 ბინა)	1	1	1	1	1	1	1	1	1	1

მრავალბინიანი საცხოვრებელი სახლი

ობიექტის მისამართი: ქ. თბილისი, დავით აღმაშენებლის ხეივანი, №217 (ს.კ. 01.72.14.007.711)

დამკვეთი

შ.პ.ს. "ისთეით დეველოპმენტი"

საინჟინრო-ტექნიკური კოდი:

სიტუაციური სქემა



შენიშვნები:

* ნახაზი შესრულებულია სანტიმეტრებში
* ნახაზზე მოცემულია არქიტექტურული და კონსტრუქციული ნაწილები
* არქიტექტურულ გეგმებზე დატანილია ხანძარსაწინააღმდეგო სისტემა

ამრეკვიემი აღნიშვნები

საპროექტო ორგანიზაცია

თანამდებობა	გვარი	ხელმოწერა
მთ.არქიტექტორი	ლ. გაღლაკიძიძე	
არქიტექტორი	ს. ბარბაქაძე	
	ო. ჭიჭინაძვილი	
დაამუშავა		

კონსტრუქტორი

არქიტ. მჭედლიანი

ნახაზის სახელი

-1 სართულის გეგმა

ფურცლის ნომერი

A.02.1.6

ფორმატი	მასშტაბი
A3	1:200

თარიღი	რევიზია №

მრავალბინიანი საცხოვრებელი სახლი

ობიექტის მისამართი: ქ. თბილისი, დავით აღმაშენებლის ხეივანი, №217 (ს.კ. 01.72.14.007.711)

დამკვეთი

შ.პ.ს. "ისთეიით დეველოპმენტი"

საინჟინრო-ტექნიკური კოდი:

სიტუაციური სქემა



შენიშვნები:

* ნახაზი შესრულებულია სანტიმეტრებში
* ნახაზზე მოცემულია არქიტექტურული და კონსტრუქციული ნაწილები
* არქიტექტურულ გეგმებზე დატანილია ხანძარსაწინააღმდეგო სისტემა

ავტორებისა აღნიშვნები

საპროექტო ორგანიზაცია

თანამდებობა	გვარი	ხელმოწერა
მთ.არქიტექტორი	ლ. გაღლაკიძე	
არქიტექტორი	ს. ბარბაქაძე	
	რ. შენგელია	
დაამუშავა		
კონსტრუქტორი		
არქიტ. მხატვარი		

ნახაზის სახელი

1 სართულის გეგმა

ფურცლის ნომერი

A.02.1.7

ფორმატი	მასშტაბი
A3	1:200
თარიღი	რევიზია №

მრავალბინიანი საცხოვრებელი სახლი

ობიექტის მისამართი: ქ. თბილისი, დავით არაგვისძისა ხეივანი, №217 (ს.კ. 01.72.14.007.711)

დამკვეთი

შ.პ.ს. "ისთეით დეველოპმენტი"

საინჟინრო-ტექნიკური კოდი:

სიტუაციური სქემა



შენიშვნები:

- ნახაზი შესრულებულია სანტიმეტრებში
- ნახაზზე მოცემულია არქიტექტურული და კონსტრუქციული ნაწილები
- არქიტექტურულ გეგმებზე დატანილია ხანძარსაწინააღმდეგო სისტემა

აპრობაციის აღნიშვნები

საპროექტო ორგანიზაცია

თანამდებობა	გვარი	ხელმოწერა
მთ.არქიტექტორი	ლ. გაღლაკიძე	
არქიტექტორი	ს. ბარბაქაძე	
	ო. ჭიჭილეია	
დაამუშავა		
კონსტრუქტორი		
არქიტექ. მოხრეული		

ნახაზის სახელი

მე-2 სართულის გეგმა

ფურცლის ნომერი

A.02.1.8

ფორმატი	მასშტაბი
A3	1:200
თარიღი	რევიზია №

S-E.01
S-A.01
S-A.07
S-A.06
S-E.02
S-A.01
S-A.01
S-A.01

მრავალბინიანი საცხოვრებელი სახლი

ობიექტის მისამართი: ქ. თბილისი, დავით აღმაშენებლის ხეივანი, №217 (ს.კ. 01.72.14.007.711)

დამკვეთი

შ.პ.ს. "ისთეით დეველოპმენტი"

საინჟინრო-ტექნიკური კოდი:

სიტუაციური სქემა



შენიშვნები:

- ნახაზი შესრულებულია სანტიმეტრებში
- ნახაზზე მოცემულია არქიტექტურული და კონსტრუქციული ნაწილები
- არქიტექტურულ გეგმებზე დატანილია ხანძარსაწინააღმდეგო სისტემა

ავტორებიდ ანნოტაციები

საპროექტო ორგანიზაცია

თანამდებობა	გვარი	ხელმოწერა
მთავარი არქიტექტორი	ლ. მაღლაკელიძე	
არქიტექტორი	ს. ბარბაქაძე	
	ო. შენგელია	
დაამოწმა		
კონსტრუქტორი		
პროექტ. მენეჯერი		

ნახაზის სახელი

მე-3 სართულის გეგმა

შეცდომის ნომერი

A.02.1.9

ფორმატი	მასშტაბი
A3	1:200

თარიღი	რევიზია №

მრავალბინიანი საცხოვრებელი სახლი

ობიექტის მისამართი: ქ. თბილისი, დავით აღმაშენებლის ხეივანი, №217 (ს.კ. 01.72.14.007.711)

დამკვეთი

შ.პ.ს. "ისთეით დეველოპმენტი"

საინვენტარიზაციო კოდი:

სიტუაციური სქემა



შენიშვნები:

- ნახაზი შესრულებულია სანტიმეტრებში
- ნახაზზე მოცემულია არქიტექტურული და კონსტრუქციული ნაწილები
- არქიტექტურულ გეგმებზე დატანილია ხანძარსაწინააღმდეგო სისტემა

ავტორებიდი აღნიშვნები

საპროექტო ორგანიზაცია

თანამდებობა	გვარი	ხელმოწერა
მთავარმენარდეტორი	ლ. მაღლაკელიძე	
არქიტექტორი	ხ. ბარბაქაძე	
	ო. შენგელია	
დაამტკიცა		
კონსტრუქტორი		
პროექტ. მენეჯერი		

ნახაზის სახელი

მე-4 სართულის გეგმა

ფურცლის ნომერი

A.02.1.10

ფორმატი	მასშტაბი
A3	1:200

თარიღი	რევიზია №

მრავალბინიანი საცხოვრებელი სახლი

ობიექტის მისამართი: ქ. თბილისი, დავით აღმაშენებლის ხეივანი, №217 (ს.კ. 01.72.14.007.711)

დამკვეთი

შ.პ.ს. "ისთეით დეველოპმენტი"

საინჟინრო-ტექნიკური კოდი:

სიტუაციური სქემა



შენიშვნები:

- ნახაზი შესრულებულია სანტიმეტრებში
- ნახაზზე მოცემულია არქიტექტურული და კონსტრუქციული ნაწილები
- არქიტექტურულ გეგმებზე დატანილია ხანძარსაწინააღმდეგო სისტემა

ავტორებიდან აღნიშვნები

საპროექტო ორგანიზაცია

თანამდებობა	გვარი	ხელმოწერა
მთ.არქიტექტორი	ლ. გაღლაკიძე	
არქიტექტორი	ს. ბარბაქაძე	
	ო. ჭიჭინაია	
დაამოწმა		

კონსტრუქტორი

პროექტ. მენეჯერი

ნახაზის სახელი

მე-5 სართულის გეგმა

ფურცლის ნომერი

A.02.1.11

ფორმატი	მასშტაბი
A3	1:200

თარიღი	რევიზია №

მრავალბინიანი საცხოვრებელი სახლი

ობიექტის მისამართი: ქ. თბილისი, დავით აღმაშენებლის ხეივანი, №217 (ს.კ. 01.72.14.007.711)

დამკვეთი

შ.პ.ს. "ისთეით დეველოპმენტი"

საინჟინრო-ტექნიკური კოდი:

სიტუაციური სქემა



შენიშვნები:

- ნახაზი შესრულებულია სანტიმეტრებში
- ნახაზზე მოცემულია არქიტექტურული და კონსტრუქციული ნაწილები
- არქიტექტურულ გეგმებზე დატანილია ხანძარსაწინააღმდეგო სისტემა

ავტორებიდან აღნიშვნები

საპროექტო ორგანიზაცია

თანამდებობა	გვარი	ხელმოწერა
მთ.არქიტექტორი	ლ. გაღლაკიძე	
არქიტექტორი	ს. ბარბაქაძე	
	ო. ჭიჭინაია	
დაამოწმა		

კონსტრუქტორი

პროექტ. მენეჯერი

ნახაზის სახელი

მე-6 სართულის გეგმა

ფურცლის ნომერი

A.02.1.12

ფორმატი	მასშტაბი
A3	1:200

თარიღი	რევიზია №

მრავალბინიანი საცხოვრებელი სახლი

ობიექტის მისამართი: ქ. თბილისი, დავით აღმაშენებლის ხეივანი, №217 (ს.კ. 01.72.14.007.711)

დამკვეთი

შ.პ.ს. "ისთეით დეველოპმენტი"

საინჟინრო-ტექნიკური კოდი:

სიტუაციური სქემა



შენიშვნები:

- ნახაზი შესრულებულია სანტიმეტრებში
- ნახაზზე მოცემულია არქიტექტურული და კონსტრუქციული ნაწილები
- არქიტექტურულ გეგმებზე დატანილია ხანძარსაწინააღმდეგო სისტემა

ავტორებიდი აღნიშვნები

საპროექტო ორგანიზაცია

თანამდებობა	გვარი	ხელმოწერა
მთ.არქიტექტორი	ლ. ჯაფარიძე	
არქიტექტორი	ს. ბარბაქაძე	
	ო. ჭიჭინაია	
დაამოწმა		

კონსტრუქტორი

პროექტ. მენეჯერი

ნახაზის სახელი

მე-7 სართულის გეგმა

ფურცლის ნომერი

A.02.1.13

ფორმატი	მასშტაბი
A3	1:200

თარიღი	რევიზია №

მრავალბინიანი საცხოვრებელი სახლი

ობიექტის მისამართი: ქ. თბილისი, დავით აღმაშენებლის ხეივანი, №217 (ს.კ. 01.72.14.007.711)

დამკვეთი

შ.პ.ს. "ისთეიტ დეველოპმენტი"

საინჟინრო-ტექნიკური კოდი:

სიტუაციური სქემა



შენიშვნები:

- ნახაზი შესრულებულია სანტიმეტრებში
- ნახაზზე მოცემულია არქიტექტურული და კონსტრუქციული ნაწილები
- არქიტექტურულ გეგმებზე დატანილია ხანძარსაწინააღმდეგო სისტემა

ამრეკვიზიტი აღნიშვნები

საპროექტო ორგანიზაცია

თანამდებობა	გვარი	ხელმოწერა
მთ.არქიტექტორი	ლ. გაღლაკიძიძე	
არქიტექტორი	ს. ბარბაქაძე	
	ო. ჭიჭინაია	
დაამოწმა		

კონსტრუქტორი

პროექტ. მენეჯერი

ნახაზის სახელი

მე-8 სართულის გეგმა

ფურცლის ნომერი

A.02.1.14

ფორმატი	მასშტაბი
A3	1:200

თარიღი	რევიზია №

მრავალბინიანი საცხოვრებელი სახლი

ობიექტის მისამართი: ქ. თბილისი, დავით აღმაშენებლის ხეივანი, №217 (ს.კ. 01.72.14.007.711)

დამკვეთი

შ.პ.ს. "ისთეით დეველოპმენტი"

საინჟინრო-ტექნიკური კოდი:

სიტუაციური სქემა



შენიშვნები:

- ნახაზი შესრულებულია სანტიმეტრებში
- ნახაზზე მოცემულია არქიტექტურული და კონსტრუქციული ნაწილები
- არქიტექტურულ გეგმებზე დატანილია ხანძარსაწინააღმდეგო სისტემა

ავტორებიდი აღნიშვნები

საპროექტო ორგანიზაცია

თანამდებობა	გვარი	ხელმოწერა
მთ.არქიტექტორი	ლ. ჩარლაჯმიძე	
არქიტექტორი	ს. ბარბაქაძე	
	ო. ჭიჭინაია	
დაამოწმა		

კონსტრუქტორი

არქიტ. მჭედლიანი

ნახაზის სახელი

მე-9 სართულის გეგმა

ფურცლის ნომერი

A.02.1.15

ფორმატი	მასშტაბი
A3	1:200

თარიღი	რევიზია №

მრავალბინიანი საცხოვრებელი სახლი

ობიექტის მისამართი: ქ. თბილისი, დავით აღმაშენებლის ხეივანი, №217 (ს.კ. 01.72.14.007.711)

დამკვეთი

შ.პ.ს. "ისთეიტ დეველოპმენტი"

საინჟინრო-ტექნიკური კოდი:

სიტუაციური სქემა



შენიშვნები:

- ნახაზი შესრულებულია სანტიმეტრებში
- ნახაზზე მოცემულია არქიტექტურული და კონსტრუქციული ნაწილები
- არქიტექტურულ გეგმებზე დატანილია ხანძარსაწინააღმდეგო სისტემა

ამრეკვიზიტი აღნიშვნები

საპროექტო ორგანიზაცია

თანამდებობა	გვარი	ხელმოწერა
მთ.არქიტექტორი	ლ. ბარნაკიძე	
არქიტექტორი	ს. ბარბაქაძე	
	ო. შენგელია	
დაამოწმა		

კონსტრუქტორი

პროექტ. მენეჯერი

ნახაზის სახელი

მე-10 სართულის გეგმა

ფურცლის ნომერი

A.02.1.16

ფორმატი	მასშტაბი
A3	1:200

თარიღი	რევიზია №

მრავალბინიანი საცხოვრებელი სახლი

ობიექტის მისამართი: ქ. თბილისი, დავით აღმაშენებლის ხეივანი, №217 (ს.კ. 01.72.14.007.711)

დამკვეთი

შ.პ.ს. "ისთეიდ დეველოპმენტი"

საინჟინრო-ტექნიკური კოდი:

სიტუაციური სქემა



შენიშვნები:

- ნახაზი შესრულებულია სანტიმეტრებში
- ნახაზზე მოცემულია არქიტექტურული და კონსტრუქციული ნაწილები
- არქიტექტურულ გეგმებზე დატანილია ხანძარსაწინააღმდეგო სისტემა

ავტორებისეული აღნიშვნები

საპროექტო ორგანიზაცია

თანამდებობა	გვარი	ხელმოწერა
მთ.არქიტექტორი	ლ. ბარნაკიძე	
არქიტექტორი	ს. ბარბაქაძე	
	ო. ჭიჭინაია	
დაამოწმა		

კონსტრუქტორი

პროექტ. მენეჯერი

ნახაზის სახელი

მე-11 სართულის გეგმა

ფურცლის ნომერი

A.02.1.17

ფორმატი	მასშტაბი
A3	1:200

თარიღი	რევიზია №

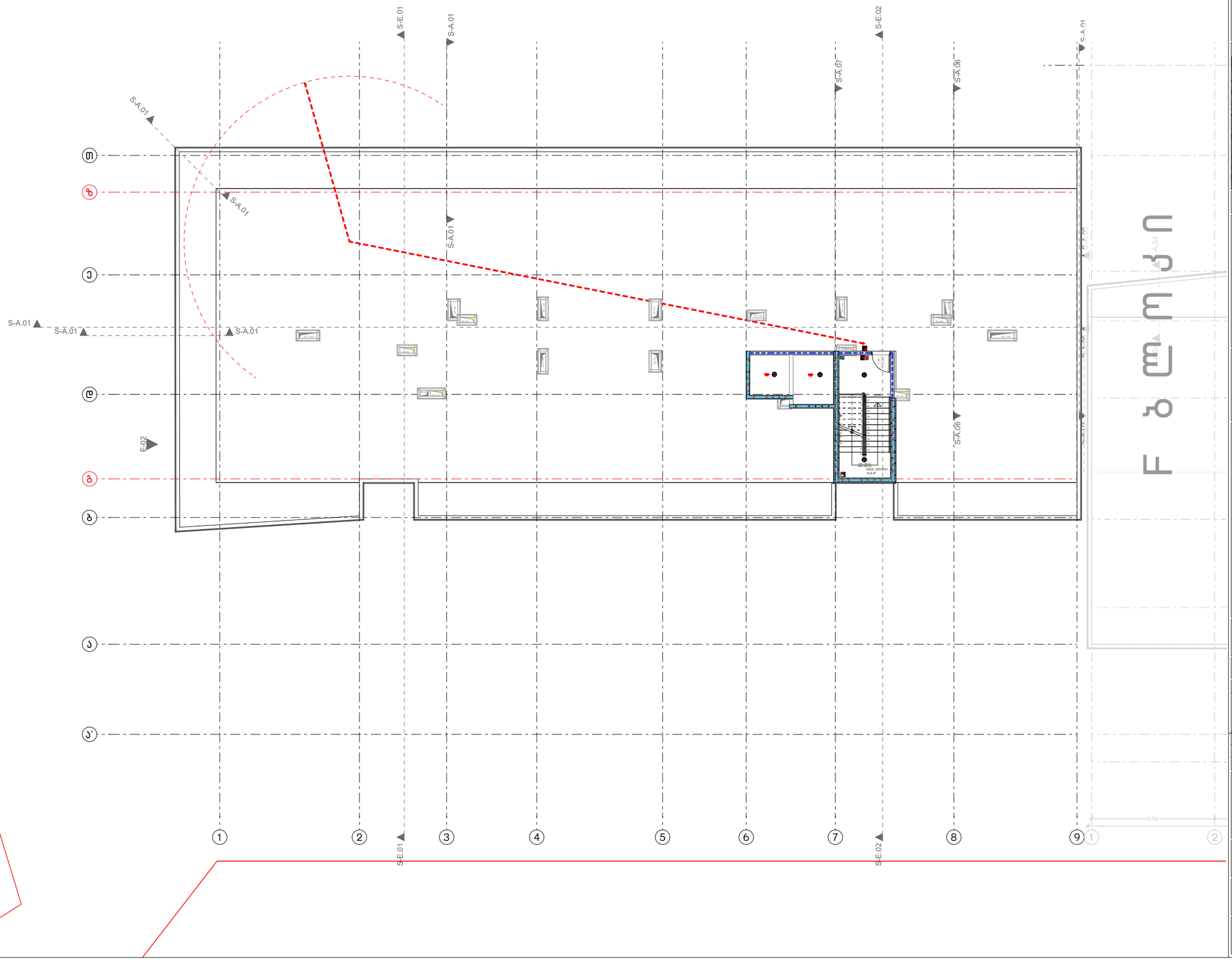
S-E.01
S-A.01
S-E.02
S-A.07
S-A.06
S-A.01
E-02
S-A.01
S-A.01
S-A.01
S-A.01
S-A.01
S-A.01
S-A.06
S-A.06
S-A.01
S-A.04
S-A.05
S-A.04
S-A.04
S-A.04

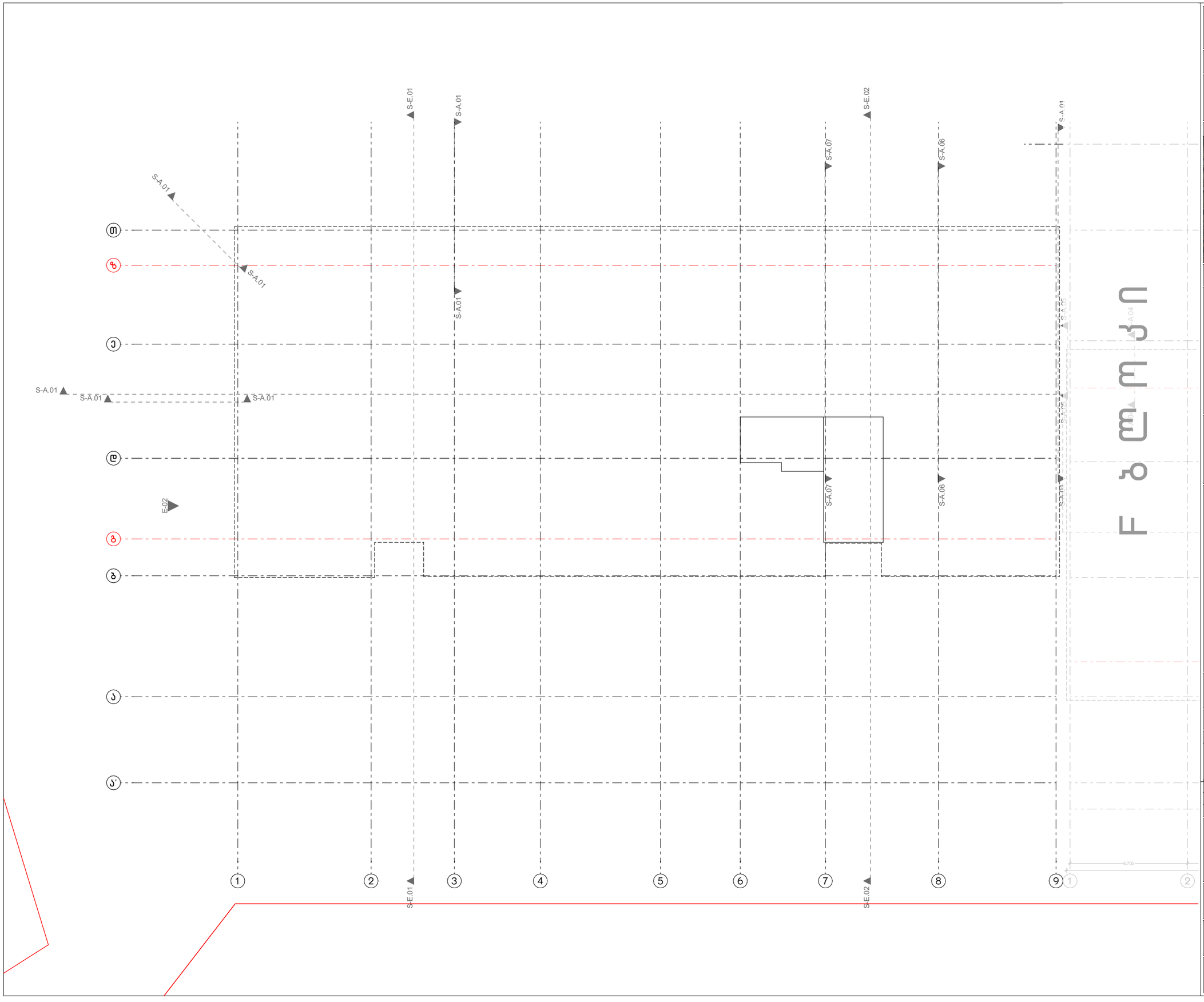
S-E.01
S-A.01
S-E.02
S-A.07
S-A.06
S-A.05
S-A.04
S-A.03
S-A.02
S-A.01
S-A.01
S-A.01

მრავალბინიანი საცხოვრებელი სახლი

ობიექტის მისამართი: ქ. თბილისი, დავით აღმაშენებლის ხეივანი, №217 (ს.კ. 01.72.14.007.711)

დამკვეთი

შ.პ.ს. "ისთეით დეველოპმენტი"

საინჟინრო-ტექნიკური კოდი:

სიტუაციური სქემა



შენიშვნები:

* ნახაზი შესრულებულია სანტიმეტრებში
* ნახაზზე მოცემულია არქიტექტურული და კონსტრუქციული ნაწილები
* არქიტექტურულ გეგმებზე დატანილია ხანძარსაწინააღმდეგო სისტემა

ამრეკვიითი აღნიშვნები

საპროექტო ორგანიზაცია

თანამდებობა	გვარი	ხელმოწერა
მთ.არქიტექტორი	ლ. გალდაკიძე	
არქიტექტორი	ს. ბარბაქაძე	
	ო. შენგელია	
დაამტკიცა		

კონსტრუქტორი

არქიტ. მჭედრული

ნახაზის სახელი

-1 სართულის გეგმა

ფურცლის ნომერი

A.02.2.1

ფორმატი	მასშტაბი
A3	1:200

თარიღი	რევიზია №

მრავალბინიანი საცხოვრებელი სახლი

ობიექტის მისამართი: ქ. თბილისი, დავით აღმაშენებლის ხეივანი, №217 (ს.კ. 01.72.14.007.711)

დამკვეთი

შ.პ.ს. "ისთეიით დეველოპმენტი"

საინჟინრო-ტექნიკური კოდი:

სიტუაციური სქემა



შენიშვნები:

* ნახაზი შესრულებულია სანტიმეტრებში
* ნახაზზე მოცემულია არქიტექტურული და კონსტრუქციული ნაწილები
* არქიტექტურულ გეგმებზე დატანილია ხანძარსაწინააღმდეგო სისტემა

ავტორებისეული აღნიშვნები

საპროექტო ორგანიზაცია

თანამდებობა	გვარი	ხელმოწერა
მთავარი არქიტექტორი	ლ. მაღლაკელიძე	
არქიტექტორი	ს. ბარბაქაძე	
	რ. შენგელია	
დაამუშავა		
კონსტრუქტორი		
პროექტ. მენეჯერი		

ნახაზის სახელი

1 სართულის გეგმა

ფურცლის ნომერი

A.02.2.2

ფორმატი	მასშტაბი
A3	1:200

თარიღი	რევიზია №

მრავალბინიანი საცხოვრებელი სახლი

ობიექტის მისამართი: ქ. თბილისი, დავით აღმაშენებლის ხეივანი, №217 (ს.კ. 01.72.14.007.711)

დამკვეთი

შ.პ.ს. "ისთეით დეველოპმენტი"

საინჟინრო-ტექნიკური კოდი:

სიტუაციური სქემა



შენიშვნები:

* ნახაზი შესრულებულია სანტიმეტრებში
* ნახაზზე მოცემულია არქიტექტურული და კონსტრუქციული ნაწილები
* არქიტექტურულ გეგმებზე დატანილია ხანძარსაწინააღმდეგო სისტემა

ავტორებისა აღნიშვნები

საპროექტო ორგანიზაცია

თანამდებობა	გვარი	ხელმოწერა
მთ.არქიტექტორი	ლ. ბალდაკიშვილი	
არქიტექტორი	ს. ბარბაქაძე	
	რ. შენგელია	
დაამუშავა		
კონსტრუქტორი		
პროექტ. მენეჯერი		

ნახაზის სახელი

მე-2 სართულის გეგმა

შეცვლის ნომერი

A.02.2.3

ფორმატი	მასშტაბი
A3	1:200
თარიღი	რევიზია №

მრავალბინიანი საცხოვრებელი სახლი

ობიექტის მისამართი: ქ. თბილისი, დავით აღმაშენებლის ხეივანი, №217 (ს.კ. 01.72.14.007.711)

დამკვეთი

შ.პ.ს. "ისთეით დეველოპმენტი"

საინჟინრო-ტექნიკური კოდი:

სიტუაციური სქემა



შენიშვნები:

* ნახაზი შესრულებულია სანტიმეტრებში
* ნახაზზე მოცემულია არქიტექტურული და კონსტრუქციული ნაწილები
* არქიტექტურულ გეგმებზე დატანილია სანძრსაწინააღმდეგო სისტემა

ავტორებიდან აღნიშვნები

საპროექტო ორგანიზაცია

თანამდებობა	გვარი	ხელმოწერა
მთავარი არქიტექტორი	ლ. მაღლაკელიძე	
არქიტექტორი	ს. ბარბაქაძე	
	ო. შენგელია	
დაამუშავა		
კონსტრუქტორი		
პროექტის მენეჯერი		

ნახაზის სახელი

მე-3 სართულის გეგმა

შეკვეთის ნომერი

A.02.2.4

ფორმატი	მასშტაბი
A3	1:200

თარიღი	რევიზია №

მრავალბინიანი საცხოვრებელი სახლი

ობიექტის მისამართი: ქ. თბილისი, დავით აღმაშენებლის ხეივანი, №217 (ს.კ. 01.72.14.007.711)

დამკვეთი

შ.პ.ს. "ისთეით დეველოპმენტი"

საინჟინრო-ტექნიკური კოდი:

სიტუაციური სქემა



შენიშვნები:

* ნახაზი შესრულებულია სანტიმეტრებში
* ნახაზზე მოცემულია არქიტექტურული და კონსტრუქციული ნაწილები
* არქიტექტურულ გეგმებზე დატანილია სანაკრესაწინააღმდეგო სისტემა

ავტორებისა ანონიშვნები

საპროექტო ორგანიზაცია

თანამდებობა	გვარი	ხელმოწერა
მთავარმენეჯერი	ლ. მაღლაკელიძე	
არქიტექტორი	ს. ბარბაქაძე	
	ო. შენგელია	
დაამუშავა		
კონსტრუქტორი		
პროექტ. მენეჯერი		

ნახაზის სახელი

მე-4 სართულის გეგმა

შეკვეთის ნომერი

A.02.2.5

ფორმატი	მასშტაბი
A3	1:200

თარიღი	რევიზია №

მრავალბინიანი საცხოვრებელი სახლი

ობიექტის მისამართი: ქ. თბილისი, დავით აღმაშენებლის ხეივანი, №217 (ს.კ. 01.72.14.007.711)

დამკვეთი

შ.პ.ს. "ისთეით დეველოპმენტი"

საინჟინრო-ტექნიკური კოდი:

სიტუაციური სქემა



შენიშვნები:

* ნახაზი შესრულებულია სანტიმეტრებში
* ნახაზზე მოცემულია არქიტექტურული და კონსტრუქციული ნაწილები
* არქიტექტურულ გეგმებზე დატანილია სანძარსაწინააღმდეგო სისტემა

აბრევიატურა და აღნიშვნები

საპროექტო ორგანიზაცია

თანამდებობა	გვარი	ხელმოწერა
მთავარი არქიტექტორი	ლ. მაღლაკელიძე	
არქიტექტორი	ს. ბარბაქაძე	
	რ. შენგელია	
დაამუშავა		
კონსტრუქტორი		
პროექტ. მენეჯერი		

ნახაზის სახელი

მე-5 სართულის გეგმა

შეკვეთის ნომერი

A.02.2.6

ფორმატი	მასშტაბი
A3	1:200

თარიღი	რევიზია №

მრავალბინიანი საცხოვრებელი სახლი

ობიექტის მისამართი: ქ. თბილისი, დავით აღმაშენებლის ხეივანი, №217 (ს.კ. 01.72.14.007.711)

დამკვეთი

შ.პ.ს. "ისთეით დეველოპმენტი"

საინჟინრო-ტექნიკური კოდი:

სიტუაციური სქემა



შენიშვნები:

- ნახაზი შესრულებულია სანტიმეტრებში
- ნახაზზე მოცემულია არქიტექტურული და კონსტრუქციული ნაწილები
- არქიტექტურულ გეგმებზე დატანილია ხანძარსაწინააღმდეგო სისტემა

აბრევიატურა და აღნიშვნები

საპროექტო ორგანიზაცია

თანამდებობა	გვარი	ხელმოწერა
მთ.არქიტექტორი	ლ. ბაღდასარიძე	
არქიტექტორი	ს. ბარბაქაძე	
	ო. შენგელია	
დაამუშავა		
კონსტრუქტორი		
პროექტ. მენეჯერი		

ნახაზის სახელი

მე-6 სართულის გეგმა

ფურცლის ნომერი

A.02.2.7

ფორმატი	მასშტაბი
A3	1:200
თარიღი	რევიზია №

მრავალბინიანი საცხოვრებელი სახლი

ობიექტის მისამართი: ქ. თბილისი, დავით აღმაშენებლის ხეივანი, №217 (ს.კ. 01.72.14.007.711)

დამკვეთი

შ.პ.ს. "ისთეით დეველოპმენტი"

საინჟინრო-ტექნიკური კოდი:

სიტუაციური სქემა



შენიშვნები:

* ნახაზი შესრულებულია სანტიმეტრებში
* ნახაზზე მოცემულია არქიტექტურული და კონსტრუქციული ნაწილები
* არქიტექტურულ გეგმებზე დატანილია ხანძარსაწინააღმდეგო სისტემა

აბრევიატურა და აღნიშვნები

საპროექტო ორგანიზაცია

თანამდებობა	გვარი	ხელმოწერა
მთ.არქიტექტორი	ლ. ბაღდასარიძე	
არქიტექტორი	ს. ბარბაქაძე	
	ო. შენგელია	
დაამუშავა		
კონსტრუქტორი		
პროექტ. მენეჯერი		

ნახაზის სახელი

მე-7 სართულის გეგმა

ფურცლის ნომერი

A.02.2.8

ფორმატი	მასშტაბი
A3	1:200

თარიღი	რევიზია №

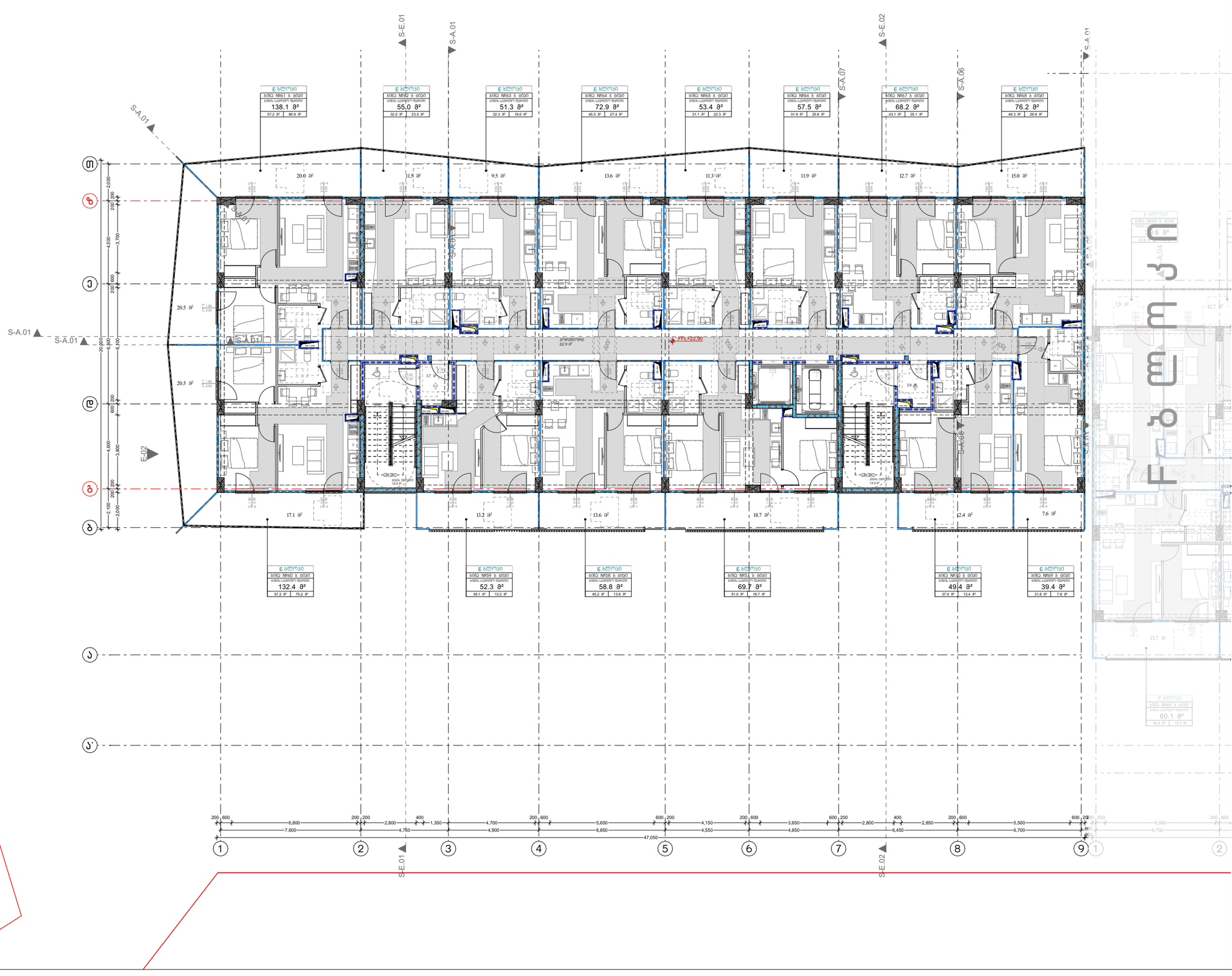

მრავალბინიანი საცხოვრებელი სახლი

ობიექტის მისამართი: ქ. თბილისი, დავით აღმაშენებლის ხეივანი, №217 (ს.კ. 01.72.14.007.711)

დამკვეთი

შ.პ.ს. "ისთეით დეველოპმენტი"

საინჟინრო-ტექნიკური კოდი:

სიტუაციური სქემა



შენიშვნები:

* ნახაზი შესრულებულია სანტიმეტრებში
* ნახაზზე მოცემულია არქიტექტურული და კონსტრუქციული ნაწილები
* არქიტექტურულ გეგმებზე დატანილია ხანძარსაწინააღმდეგო სისტემა

აბრევიატურა და აღნიშვნები

საპროექტო ორგანიზაცია

თანამდებობა	გვარი	ხელმოწერა
მთ.არქიტექტორი	ლ. ბაღდასარიანი	
არქიტექტორი	ს. ბარბაქაძე	
	ო. შენგელია	
დაამუშავა		
კონსტრუქტორი		
პროექტ. მენეჯერი		

ნახაზის სახელი

მე-8 სართულის გეგმა

ფურცლის ნომერი

A.02.2.9

ფორმატი	მასშტაბი
A3	1:200
თარიღი	რევიზია №

მრავალბინიანი საცხოვრებელი სახლი

ობიექტის მისამართი: ქ. თბილისი, დავით აღმაშენებლის ხეივანი, №217 (ს.კ. 01.72.14.007.711)

დამკვეთი

შ.პ.ს. "ისთეით დეველოპმენტი"

საინჟინრო-ტექნიკური კოდი:

სიტუაციური სქემა



შენიშვნები:

* ნახაზი შესრულებულია სანტიმეტრებში
* ნახაზზე მოცემულია არქიტექტურული და კონსტრუქციული ნიშნულები
* არქიტექტურულ გეგმებზე დატანილია სანაკრესაწინააღმდეგო სისტემა

ავტორებისა აღნიშვნები

საპროექტო ორგანიზაცია

თანამდებობა	გვარი	ხელმოწერა
მთავარი არქიტექტორი	ლ. გაღლაკიძე	
არქიტექტორი	ხ. ბარბაქაძე	
	ო. შენგელია	
დაამუშავა		
კონსტრუქტორი		
პროექტ. მენეჯერი		

ნახაზის სახელი

მე-9 სართულის გეგმა

ნახაზის ნომერი

A.02.2.10

ფორმატი	მასშტაბი
A3	1:200

თარიღი	რევიზია №

მრავალბინიანი საცხოვრებელი სახლი

ობიექტის მისამართი: ქ. თბილისი, დავით აღმაშენებლის ხეივანი, №217 (ს.კ. 01.72.14.007.711)

დამკვეთი

შ.პ.ს. "ისთეით დეველოპმენტი"

საინჟინრო-ტექნიკური კოდი:

სიტუაციური სქემა



შენიშვნები:

* ნახაზი შესრულებულია სანტიმეტრებში
* ნახაზზე მოცემულია არქიტექტურული და კონსტრუქციული ნაწილები
* არქიტექტურულ გეგმებზე დატანილია ხანძარსაწინააღმდეგო სისტემა

ავტორების ანონიმები

საპროექტო ორგანიზაცია

თანამდებობა	გვარი	ხელმოწერა
მთ.არქიტექტორი	ლ. ბაღდაჯიშვილი	
არქიტექტორი	ს. ბარბაქაძე	
	ო. შენგელია	
დაამუშავა		
კონსტრუქტორი		
პროექტ. მენეჯერი		

ნახაზის სახელი

მე-10 სართულის გეგმა

ფურცლის ნომერი

A.02.2.11

ფორმატი	მასშტაბი
A3	1:200

თარიღი	რევიზია №

მრავალბინიანი საცხოვრებელი სახლი

ობიექტის მისამართი: ქ. თბილისი, დავით აღმაშენებლის ხეივანი, №217 (ს.კ. 01.72.14.007.711)

დამკვეთი

შ.პ.ს. "ისთეით დეველოპმენტი"

საინჟინრო-ტექნიკური კოდი:

სიტუაციური სქემა



შენიშვნები:

* ნახაზი შესრულებულია სანტიმეტრებში
* ნახაზზე მოცემულია არქიტექტურული და კონსტრუქციული ნაწილები
* არქიტექტურულ გეგმებზე დატანილია სანძარსაწინააღმდეგო სისტემა

ამრეკვიდი აღნიშვნები

საპროექტო ორგანიზაცია

ცვლილება	გვარი	ხელმოწერა
მთარქიტექტორი	ლ. მაღლაკელიძე	
არქიტექტორი	ს. ბარბაქაძე	
	რ. შენგელია	
დაამუშავა		
კონსტრუქტორი		
პროექტ. მენეჯერი		

ნახაზის სახელი

მე-11 სართულის გეგმა

შეკვეთის ნომერი

A.02.2.12

ფორმატი	მასშტაბი
A3	1:200

თარიღი	რევიზია №

მრავალბინიანი საცხოვრებელი სახლი

ობიექტის მისამართი: ქ. თბილისი, დავით არაგვისწინამძღოლის ხეობანი, №217 (ს.კ. 01.72.14.007.711)

დამკვეთი

შ.პ.ს. "ისთეიით დეველოპმენტი"

საინჟინრო-ტექნიკური კოდი:

სიტუაციური სქემა



შენიშვნები:

* ნახაზი შესრულებულია სანტიმეტრებში
* ნახაზზე მოცემულია არქიტექტურული და კონსტრუქციული ნაწილები
* არქიტექტურულ გეგმებზე დატანილია ხანძარსაწინააღმდეგო სისტემა

პირობითი აღნიშვნები

საპროექტო ორგანიზაცია

თანამდებობა	გვარი	ხელმოწერა
მთარქიტექტორი	ლ. მაღლაკელიძე	
არქიტექტორი	ს. ბარბაქაძე	
	რ. შენგელია	
დაამუშავა		

კონსტრუქტორი

პროექტ. მენეჯერი

ნახაზის სახელი

სახურავის გეგმა

ფურცლის ნომერი

A.02.2.13

ფორმატი	მასშტაბი
A3	1:200

თარიღი	რევიზია №

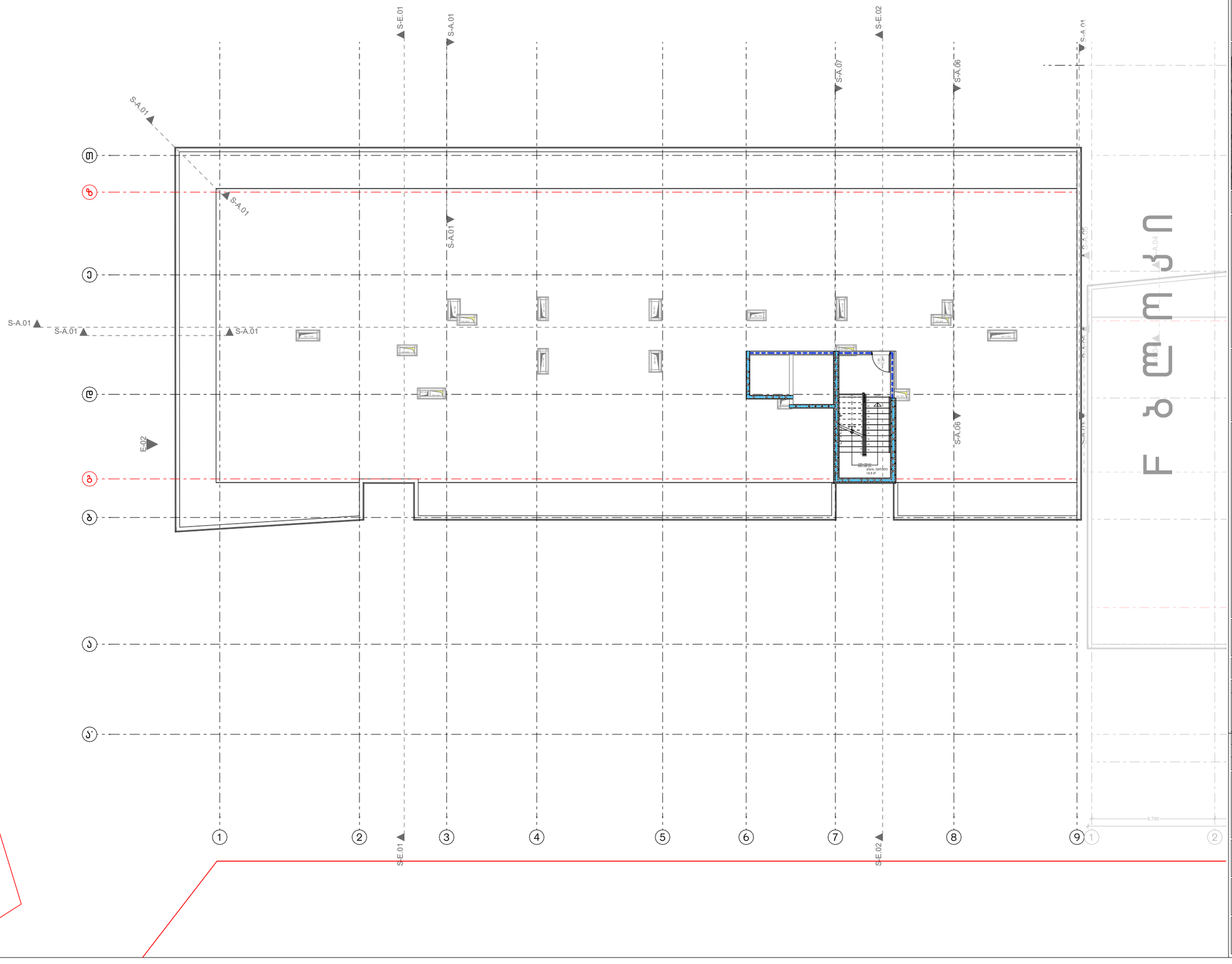

ЗАО "Завод по производству бетонных изделий"

г.Зеленоград, ул.Конструктора Лукина, д.15, стр.1, эт.2, пом.I, ком.1

Многоквартирный жилой дом №1 по генплану

Заказчик: ЗАО "Завод по производству бетонных изделий"

Адрес объекта: г.Зеленоград, ул.Конструктора Лукина, д.15, стр.1

Стадия: Р

Наименование чертежа: Разрез 1-1

Лист: 02.5.1

Формат: А2

Масштаб: 1:100, 1:125

Инв.№ подл.

Подпись и дата

Взам.инв.№

Инв.№ дубл.

Подпись и дата

Взам.инв.№

Инв.№ подл.

Согласовано

Главный инженер проекта

Разработано

Н.контроль

ГИП

Изм. Кол.уч. Лист № док. Подпись Дата

Разрез 1-1

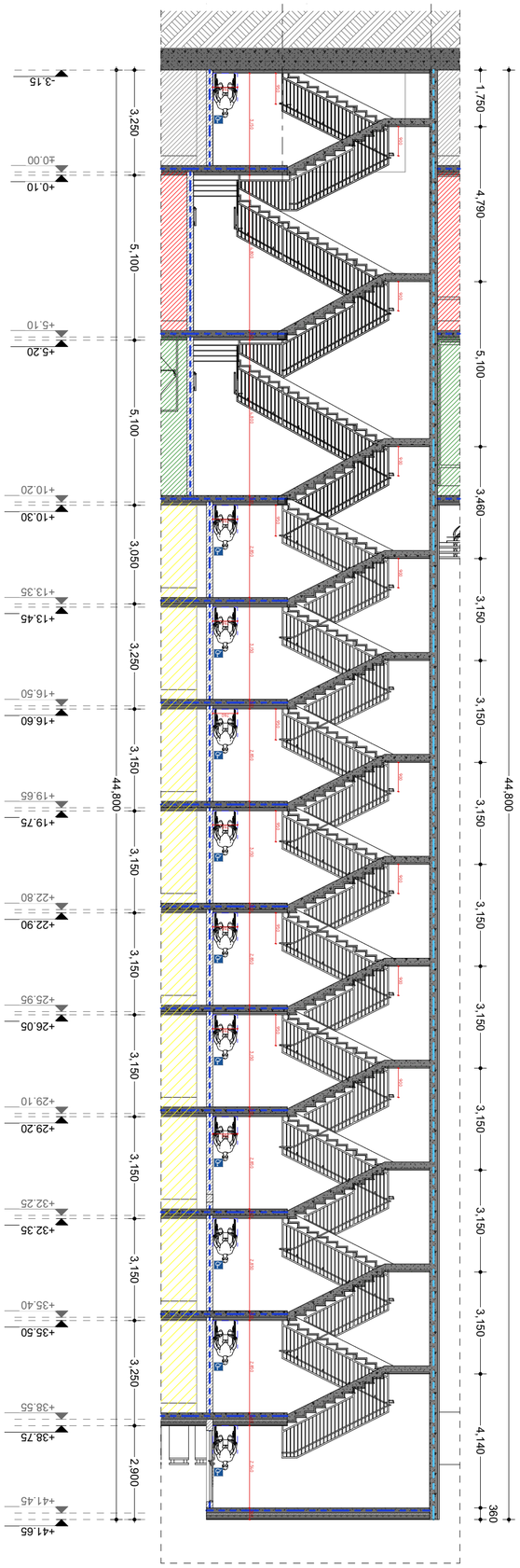

Фрагмент плана 1-го этажа

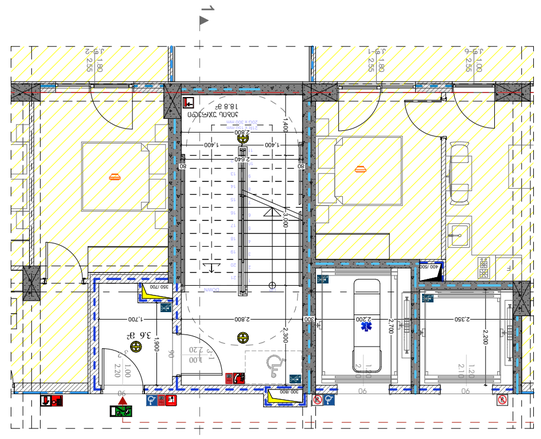

Фрагмент плана 2-го этажа

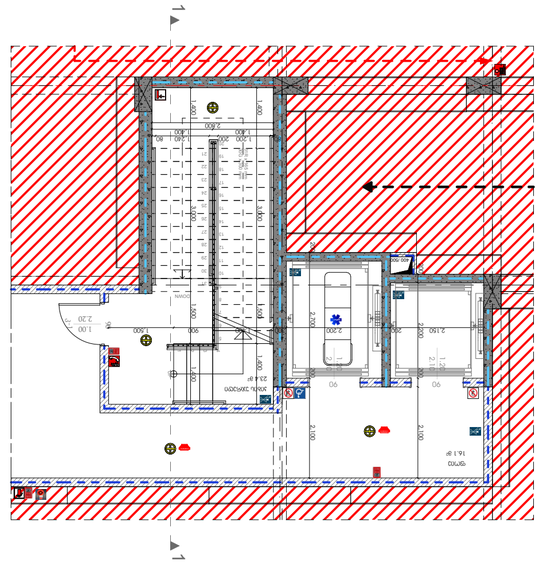

+0.10 в. блок-секции 2

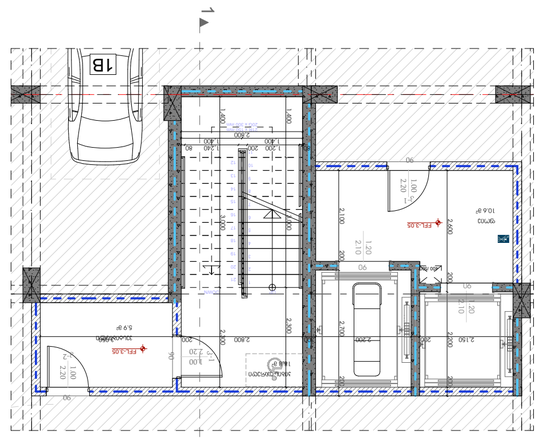

-3.05 в. блок-секции 2

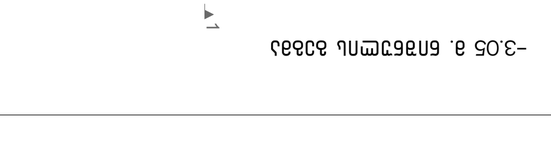

Ситуационный план

Условные обозначения:

- Граница земельного участка
- Здание проектируемое
- Здание существующее
- Проезд
- Тротуар
- Газон
- Деревья
- Кустарники

Экспликация зданий и сооружений

Поз.	Наименование	Этажность	Примечание
1	Многоквартирный жилой дом №1	5	Проектируемое
2	Трансформаторная подстанция	1	Существующее
3	Контейнерная площадка	1	Проектируемое

Технико-экономические показатели

Наименование	Ед. изм.	Значение
Площадь участка	га	0,4200
Площадь застройки	м²	1 240,00
Общая площадь здания	м²	6 200,00
Количество этажей	эт.	5
Количество квартир	шт.	60
Количество машиномест	шт.	45
Площадь озеленения	м²	1 680,00
Площадь асфальтобетонного покрытия	м²	1 280,00

Примечания:

1. Привязка здания выполнена к существующей сети.
2. Отметки даны в Балтийской системе высот.
3. Все размеры даны в метрах, если не указано иное.
4. Ведомость элементов благоустройства см. на листе 02.5.2.
5. Схема организации движения транспорта см. на листе 02.5.3.
6. Ведомость малых архитектурных форм см. на листе 02.5.4.
7. Ведомость покрытий см. на листе 02.5.5.
8. Ведомость ограждений см. на листе 02.5.6.
9. Ведомость освещения см. на листе 02.5.7.
10. Ведомость озеленения см. на листе 02.5.8.
11. Ведомость малых архитектурных форм см. на листе 02.5.9.
12. Ведомость покрытий см. на листе 02.5.10.
13. Ведомость ограждений см. на листе 02.5.11.
14. Ведомость освещения см. на листе 02.5.12.
15. Ведомость озеленения см. на листе 02.5.13.
16. Ведомость малых архитектурных форм см. на листе 02.5.14.
17. Ведомость покрытий см. на листе 02.5.15.
18. Ведомость ограждений см. на листе 02.5.16.
19. Ведомость освещения см. на листе 02.5.17.
20. Ведомость озеленения см. на листе 02.5.18.
21. Ведомость малых архитектурных форм см. на листе 02.5.19.
22. Ведомость покрытий см. на листе 02.5.20.
23. Ведомость ограждений см. на листе 02.5.21.
24. Ведомость освещения см. на листе 02.5.22.
25. Ведомость озеленения см. на листе 02.5.23.
26. Ведомость малых архитектурных форм см. на листе 02.5.24.
27. Ведомость покрытий см. на листе 02.5.25.
28. Ведомость ограждений см. на листе 02.5.26.
29. Ведомость освещения см. на листе 02.5.27.
30. Ведомость озеленения см. на листе 02.5.28.
31. Ведомость малых архитектурных форм см. на листе 02.5.29.
32. Ведомость покрытий см. на листе 02.5.30.
33. Ведомость ограждений см. на листе 02.5.31.
34. Ведомость освещения см. на листе 02.5.32.
35. Ведомость озеленения см. на листе 02.5.33.
36. Ведомость малых архитектурных форм см. на листе 02.5.34.
37. Ведомость покрытий см. на листе 02.5.35.
38. Ведомость ограждений см. на листе 02.5.36.
39. Ведомость освещения см. на листе 02.5.37.
40. Ведомость озеленения см. на листе 02.5.38.
41. Ведомость малых архитектурных форм см. на листе 02.5.39.
42. Ведомость покрытий см. на листе 02.5.40.
43. Ведомость ограждений см. на листе 02.5.41.
44. Ведомость освещения см. на листе 02.5.42.
45. Ведомость озеленения см. на листе 02.5.43.
46. Ведомость малых архитектурных форм см. на листе 02.5.44.
47. Ведомость покрытий см. на листе 02.5.45.
48. Ведомость ограждений см. на листе 02.5.46.
49. Ведомость освещения см. на листе 02.5.47.
50. Ведомость озеленения см. на листе 02.5.48.
51. Ведомость малых архитектурных форм см. на листе 02.5.49.
52. Ведомость покрытий см. на листе 02.5.50.
53. Ведомость ограждений см. на листе 02.5.51.
54. Ведомость освещения см. на листе 02.5.52.
55. Ведомость озеленения см. на листе 02.5.53.
56. Ведомость малых архитектурных форм см. на листе 02.5.54.
57. Ведомость покрытий см. на листе 02.5.55.
58. Ведомость ограждений см. на листе 02.5.56.
59. Ведомость освещения см. на листе 02.5.57.
60. Ведомость озеленения см. на листе 02.5.58.
61. Ведомость малых архитектурных форм см. на листе 02.5.59.
62. Ведомость покрытий см. на листе 02.5.60.
63. Ведомость ограждений см. на листе 02.5.61.
64. Ведомость освещения см. на листе 02.5.62.
65. Ведомость озеленения см. на листе 02.5.63.
66. Ведомость малых архитектурных форм см. на листе 02.5.64.
67. Ведомость покрытий см. на листе 02.5.65.
68. Ведомость ограждений см. на листе 02.5.66.
69. Ведомость освещения см. на листе 02.5.67.
70. Ведомость озеленения см. на листе 02.5.68.
71. Ведомость малых архитектурных форм см. на листе 02.5.69.
72. Ведомость покрытий см. на листе 02.5.70.
73. Ведомость ограждений см. на листе 02.5.71.
74. Ведомость освещения см. на листе 02.5.72.
75. Ведомость озеленения см. на листе 02.5.73.
76. Ведомость малых архитектурных форм см. на листе 02.5.74.
77. Ведомость покрытий см. на листе 02.5.75.
78. Ведомость ограждений см. на листе 02.5.76.
79. Ведомость освещения см. на листе 02.5.77.
80. Ведомость озеленения см. на листе 02.5.78.
81. Ведомость малых архитектурных форм см. на листе 02.5.79.
82. Ведомость покрытий см. на листе 02.5.80.
83. Ведомость ограждений см. на листе 02.5.81.
84. Ведомость освещения см. на листе 02.5.82.
85. Ведомость озеленения см. на листе 02.5.83.
86. Ведомость малых архитектурных форм см. на листе 02.5.84.
87. Ведомость покрытий см. на листе 02.5.85.
88. Ведомость ограждений см. на листе 02.5.86.
89. Ведомость освещения см. на листе 02.5.87.
90. Ведомость озеленения см. на листе 02.5.88.
91. Ведомость малых архитектурных форм см. на листе 02.5.89.
92. Ведомость покрытий см. на листе 02.5.90.
93. Ведомость ограждений см. на листе 02.5.91.
94. Ведомость освещения см. на листе 02.5.92.
95. Ведомость озеленения см. на листе 02.5.93.
96. Ведомость малых архитектурных форм см. на листе 02.5.94.
97. Ведомость покрытий см. на листе 02.5.95.
98. Ведомость ограждений см. на листе 02.5.96.
99. Ведомость освещения см. на листе 02.5.97.
100. Ведомость озеленения см. на листе 02.5.98.
101. Ведомость малых архитектурных форм см. на листе 02.5.99.
102. Ведомость покрытий см. на листе 02.5.100.
103. Ведомость ограждений см. на листе 02.5.101.
104. Ведомость освещения см. на листе 02.5.102.
105. Ведомость озеленения см. на листе 02.5.103.
106. Ведомость малых архитектурных форм см. на листе 02.5.104.
107. Ведомость покрытий см. на листе 02.5.105.
108. Ведомость ограждений см. на листе 02.5.106.
109. Ведомость освещения см. на листе 02.5.107.
110. Ведомость озеленения см. на листе 02.5.108.
111. Ведомость малых архитектурных форм см. на листе 02.5.109.
112. Ведомость покрытий см. на листе 02.5.110.
113. Ведомость ограждений см. на листе 02.5.111.
114. Ведомость освещения см. на листе 02.5.112.
115. Ведомость озеленения см. на листе 02.5.113.
116. Ведомость малых архитектурных форм см. на листе 02.5.114.
117. Ведомость покрытий см. на листе 02.5.115.
118. Ведомость ограждений см. на листе 02.5.116.
119. Ведомость освещения см. на листе 02.5.117.
120. Ведомость озеленения см. на листе 02.5.118.
121. Ведомость малых архитектурных форм см. на листе 02.5.119.
122. Ведомость покрытий см. на листе 02.5.120.
123. Ведомость ограждений см. на листе 02.5.121.
124. Ведомость освещения см. на листе 02.5.122.
125. Ведомость озеленения см. на листе 02.5.123.
126. Ведомость малых архитектурных форм см. на листе 02.5.124.
127. Ведомость покрытий см. на листе 02.5.125.
128. Ведомость ограждений см. на листе 02.5.126.
129. Ведомость освещения см. на листе 02.5.127.
130. Ведомость озеленения см. на листе 02.5.128.
131. Ведомость малых архитектурных форм см. на листе 02.5.129.
132. Ведомость покрытий см. на листе 02.5.130.
133. Ведомость ограждений см. на листе 02.5.131.
134. Ведомость освещения см. на листе 02.5.132.
135. Ведомость озеленения см. на листе 02.5.133.
136. Ведомость малых архитектурных форм см. на листе 02.5.134.
137. Ведомость покрытий см. на листе 02.5.135.
138. Ведомость ограждений см. на листе 02.5.136.
139. Ведомость освещения см. на листе 02.5.137.
140. Ведомость озеленения см. на листе 02.5.138.
141. Ведомость малых архитектурных форм см. на листе 02.5.139.
142. Ведомость покрытий см. на листе 02.5.140.
143. Ведомость ограждений см. на листе 02.5.141.
144. Ведомость освещения см. на листе 02.5.142.
145. Ведомость озеленения см. на листе 02.5.143.
146. Ведомость малых архитектурных форм см. на листе 02.5.144.
147. Ведомость покрытий см. на листе 02.5.145.
148. Ведомость ограждений см. на листе 02.5.146.
149. Ведомость освещения см. на листе 02.5.147.
150. Ведомость озеленения см. на листе 02.5.148.
151. Ведомость малых архитектурных форм см. на листе 02.5.149.
152. Ведомость покрытий см. на листе 02.5.150.
153. Ведомость ограждений см. на листе 02.5.151.
154. Ведомость освещения см. на листе 02.5.152.
155. Ведомость озеленения см. на листе 02.5.153.
156. Ведомость малых архитектурных форм см. на листе 02.5.154.
157. Ведомость покрытий см. на листе 02.5.155.
158. Ведомость ограждений см. на листе 02.5.156.
159. Ведомость освещения см. на листе 02.5.157.
160. Ведомость озеленения см. на листе 02.5.158.
161. Ведомость малых архитектурных форм см. на листе 02.5.159.
162. Ведомость покрытий см. на листе 02.5.160.
163. Ведомость ограждений см. на листе 02.5.161.
164. Ведомость освещения см. на листе 02.5.162.
165. Ведомость озеленения см. на листе 02.5.163.
166. Ведомость малых архитектурных форм см. на листе 02.5.164.
167. Ведомость покрытий см. на листе 02.5.165.
168. Ведомость ограждений см. на листе 02.5.166.
169. Ведомость освещения см. на листе 02.5.167.
170. Ведомость озеленения см. на листе 02.5.168.
171. Ведомость малых архитектурных форм см. на листе 02.5.169.
172. Ведомость покрытий см. на листе 02.5.170.
173. Ведомость ограждений см. на листе 02.5.171.
174. Ведомость освещения см. на листе 02.5.172.
175. Ведомость озеленения см. на листе 02.5.173.
176. Ведомость малых архитектурных форм см. на листе 02.5.174.
177. Ведомость покрытий см. на листе 02.5.175.
178. Ведомость ограждений см. на листе 02.5.176.
179. Ведомость освещения см. на листе 02.5.177.
180. Ведомость озеленения см. на листе 02.5.178.
181. Ведомость малых архитектурных форм см. на листе 02.5.179.
182. Ведомость покрытий см. на листе 02.5.180.
183. Ведомость ограждений см. на листе 02.5.181.
184. Ведомость освещения см. на листе 02.5.182.
185. Ведомость озеленения см. на листе 02.5.183.
186. Ведомость малых архитектурных форм см. на листе 02.5.184.
187. Ведомость покрытий см. на листе 02.5.185.
188. Ведомость ограждений см. на листе 02.5.186.
189. Ведомость освещения см. на листе 02.5.187.
190. Ведомость озеленения см. на листе 02.5.188.
191. Ведомость малых архитектурных форм см. на листе 02.5.189.
192. Ведомость покрытий см. на листе 02.5.190.
193. Ведомость ограждений см. на листе 02.5.191.
194. Ведомость освещения см. на листе 02.5.192.
195. Ведомость озеленения см. на листе 02.5.193.
196. Ведомость малых архитектурных форм см. на листе 02.5.194.
197. Ведомость покрытий см. на листе 02.5.195.
198. Ведомость ограждений см. на листе 02.5.196.
199. Ведомость освещения см. на листе 02.5.197.
200. Ведомость озеленения см. на листе 02.5.198.
201. Ведомость малых архитектурных форм см. на листе 02.5.199.
202. Ведомость покрытий см. на листе 02.5.200.
203. Ведомость ограждений см. на листе 02.5.201.
204. Ведомость освещения см. на листе 02.5.202.
205. Ведомость озеленения см. на листе 02.5.203.
206. Ведомость малых архитектурных форм см. на листе 02.5.204.
207. Ведомость покрытий см. на листе 02.5.205.
208. Ведомость ограждений см. на листе 02.5.206.
209. Ведомость освещения см. на листе 02.5.207.
210. Ведомость озеленения см. на листе 02.5.208.
211. Ведомость малых архитектурных форм см. на листе 02.5.209.
212. Ведомость покрытий см. на листе 02.5.210.
213. Ведомость ограждений см. на листе 02.5.211.
214. Ведомость освещения см. на листе 02.5.212.
215. Ведомость озеленения см. на листе 02.5.213.
216. Ведомость малых архитектурных форм см. на листе 02.5.214.
217. Ведомость покрытий см. на листе 02.5.215.
218. Ведомость ограждений см. на листе 02.5.216.
219. Ведомость освещения см. на листе 02.5.217.
220. Ведомость озеленения см. на листе 02.5.218.
221. Ведомость малых архитектурных форм см. на листе 02.5.219.
222. Ведомость покрытий см. на листе 02.5.220.
223. Ведомость ограждений см. на листе 02.5.221.
224. Ведомость освещения см. на листе 02.5.222.
225. Ведомость озеленения см. на листе 02.5.223.
226. Ведомость малых архитектурных форм см. на листе 02.5.224.
227. Ведомость покрытий см. на листе 02.5.225.
228. Ведомость ограждений см. на листе 02.5.226.
229. Ведомость освещения см. на листе 02.5.227.
230. Ведомость озеленения см. на листе 02.5.228.
231. Ведомость малых архитектурных форм см. на листе 02.5.229.
232. Ведомость покрытий см. на листе 02.5.230.
233. Ведомость ограждений см. на листе 02.5.231.
234. Ведомость освещения см. на листе 02.5.232.
235. Ведомость озеленения см. на листе 02.5.233.
236. Ведомость малых архитектурных форм см. на листе 02.5.234.
237. Ведомость покрытий см. на листе 02.5.235.
238. Ведомость ограждений см. на листе 02.5.236.
239. Ведомость освещения см. на листе 02.5.237.
240. Ведомость озеленения см. на листе 02.5.238.
241. Ведомость малых архитектурных форм см. на листе 02.5.239.
242. Ведомость покрытий см. на листе 02.5.240.
243. Ведомость ограждений см. на листе 02.5.241.
244. Ведомость освещения см. на листе 02.5.242.
245. Ведомость озеленения см. на листе 02.5.243.
246. Ведомость малых архитектурных форм см. на листе 02.5.244.
247. Ведомость покрытий см. на листе 02.5.245.
248. Ведомость ограждений см. на листе 02.5.246.
249. Ведомость освещения см. на листе 02.5.247.
250. Ведомость озеленения см. на листе 02.5.248.
251. Ведомость малых архитектурных форм см. на листе 02.5.249.
252. Ведомость покрытий см. на листе 02.5.250.
253. Ведомость ограждений см. на листе 02.5.251.
254. Ведомость освещения см. на листе 02.5.252.
255. Ведомость озеленения см. на листе 02.5.253.
256. Ведомость малых архитектурных форм см. на листе 02.5.254.
257. Ведомость покрытий см. на листе 02.5.255.
258. Ведомость ограждений см. на листе 02.5.256.
259. Ведомость освещения см. на листе 02.5.257.
260. Ведомость озеленения см. на листе 02.5.258.
261. Ведомость малых архитектурных форм см. на листе 02.5.259.
262. Ведомость покрытий см. на листе 02.5.260.
263. Ведомость ограждений см. на листе 02.5.261.
264. Ведомость освещения см. на листе 02.5.262.
265. Ведомость озеленения см. на листе 02.5.263.
266. Ведомость малых архитектурных форм см. на листе 02.5.264.
267. Ведомость покрытий см. на листе 02.5.265.
268. Ведомость ограждений см. на листе 02.5.266.
269. Ведомость освещения см. на листе 02.5.267.
270. Ведомость озеленения см. на листе 02.5.268.
271. Ведомость малых архитектурных форм см. на листе 02.5.269.
272. Ведомость покрытий см. на листе 02.5.270.
273. Ведомость ограждений см. на листе 02.5.271.
274. Ведомость освещения см. на листе 02.5.272.
275. Ведомость озеленения см. на листе 02.5.273.
276. Ведомость малых архитектурных форм см. на листе 02.5.274.
277. Ведомость покрытий см. на листе 02.5.275.
278. Ведомость ограждений см. на листе 02.5.276.
279. Ведомость освещения см. на листе 02.5.277.
280. Ведомость озеленения см. на листе 02.5.278.
281. Ведомость малых архитектурных форм см. на листе 02.5.279.
282. Ведомость покрытий см. на листе 02.5.280.
283. Ведомость ограждений см. на листе 02.5.281.
284. Ведомость освещения см. на листе 02.5.282.
285. Ведомость озеленения см. на листе 02.5.283.
286. Ведомость малых архитектурных форм см. на листе 02.5.284.
287. Ведомость покрытий см. на листе 02.5.285.
288. Ведомость ограждений см. на листе 02.5.286.
289. Ведомость освещения см. на листе 02.5.287.
290. Ведомость озеленения см. на листе 02.5.288.
291. Ведомость малых архитектурных форм см. на листе 02.5.289.
292. Ведомость покрытий см. на листе 02.5.290.
293. Ведомость ограждений см. на листе 02.5.291.
294. Ведомость освещения см. на листе 02.5.292.
295. Ведомость озеленения см. на листе 02.5.293.
296. Ведомость малых архитектурных форм см. на листе 02.5.294.
297. Ведомость покрытий см. на листе 02.5.295.
298. Ведомость ограждений см. на листе 02.5.296.
299. Ведомость освещения см. на листе 02.5.297.
300. Ведомость озеленения см. на листе 02.5.298.

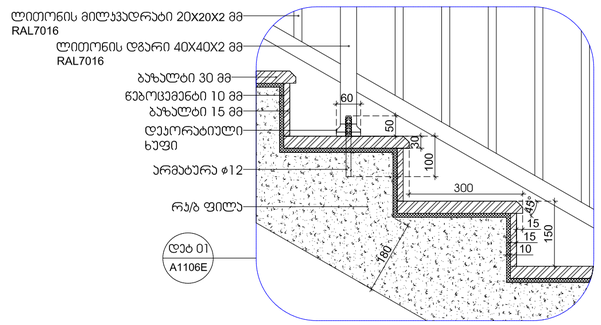

1 | კიბის მოაჯირის დამაგრების დეტალი 01 | 1:5

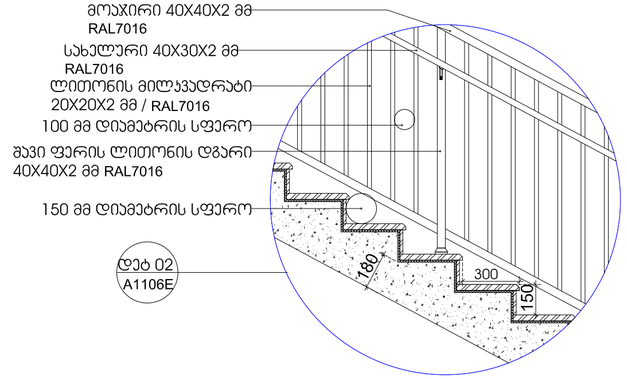

2 | კიბის დეტალი 02 | 1:10

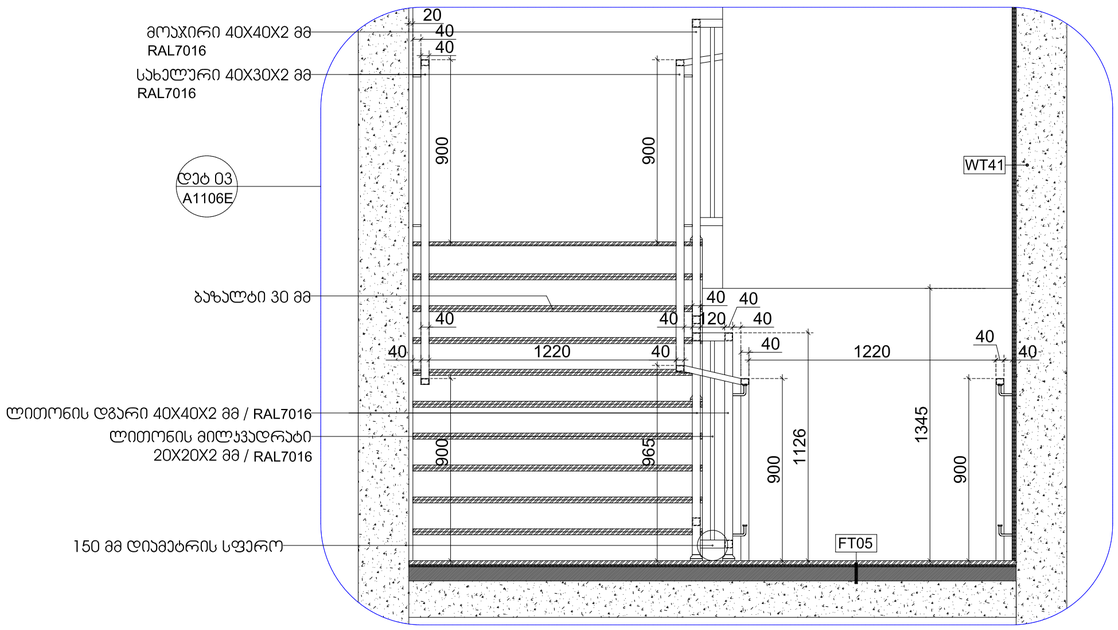

3 | კიბის დეტალი 03 | 1:10

მრავალბინიანი საცხოვრებელი სახლი "ალვაშენებლის ხეივანი"

ობიექტის მისამართი: ქ. თბილისი, დავით ალმაშენებლის ხეივანი, №217

დამკვეთი

შ.პ.ს. "ისთეით დეველოპმენტი"

საიდენტიფიკაციო კოდი: 405303023

სიტუაციური სქემა



შენიშვნები:

* ნახაზი შესრულებულია სანტიმეტრებში
* ნახაზზე მოცემულია არქიტექტურული და კონსტრუქციული ნიშნულები
* არქიტექტურულ გეგმებზე დატანილია ხანძარსაწინააღმდეგო სისტემა

კეთილმოწყობა აღნიშნები

- საკადასტრო საზღვარი
- განაშენიანების რეგულირების ხაზი
- ჭრილის ხაზი
- ღერძის ხაზი
- +0.00 არქიტექტურული ნიშნული გეგმაზე

საპროექტო ორგანიზაცია

არქი პრომოუშენი

ქ.თბილისი, ნ.ირემაძის ქუჩა №15
ტელ: 032 2602602

თანამდებობა	გვარი	ხელმოწერა
მთ.არქიტექტორი	ლ. ცაბაძე	
არქიტექტორი	ს. ბარბაქაძე	
	რ. შენგელია	
დაამუშავა		
კონსტრუქტორი		
პროექტ. მენეჯერი		

ნახაზის სახელი

კიბის დეტალები

შეკვეთის სახელი	შეკვეთა
დეტალები (E ბლოკი)	.02.5.2
ფორმატი	მასშტაბი
A2	
თარიღი	რევიზია №

-3.05 მ. ნიშნულის გეგმა

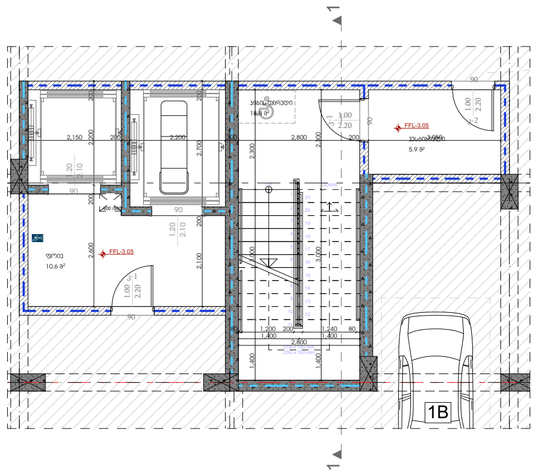

+0.10 მ. ნიშნულის გეგმა

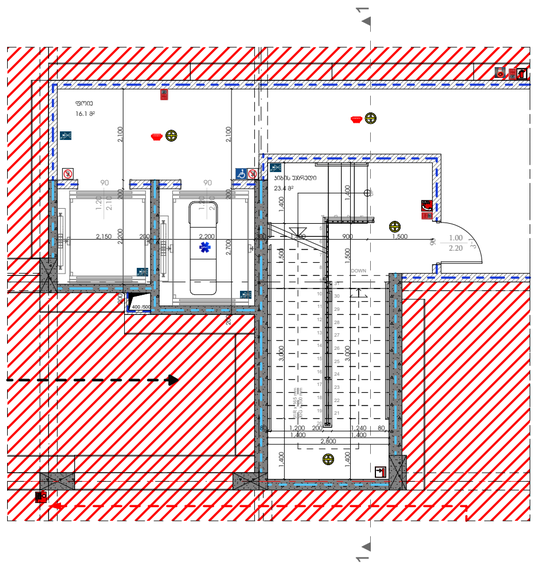

ტიპიური სართულის გეგმა

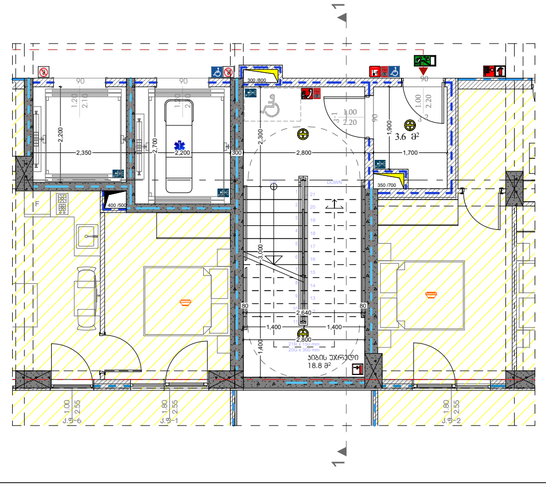

ჭრილი 1-1

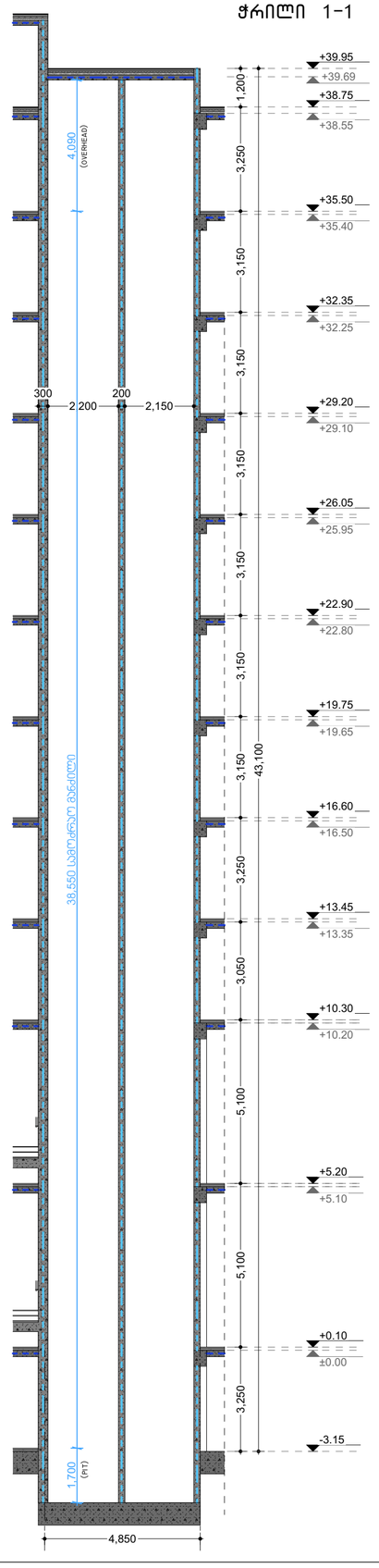

ჭრილი 2-2

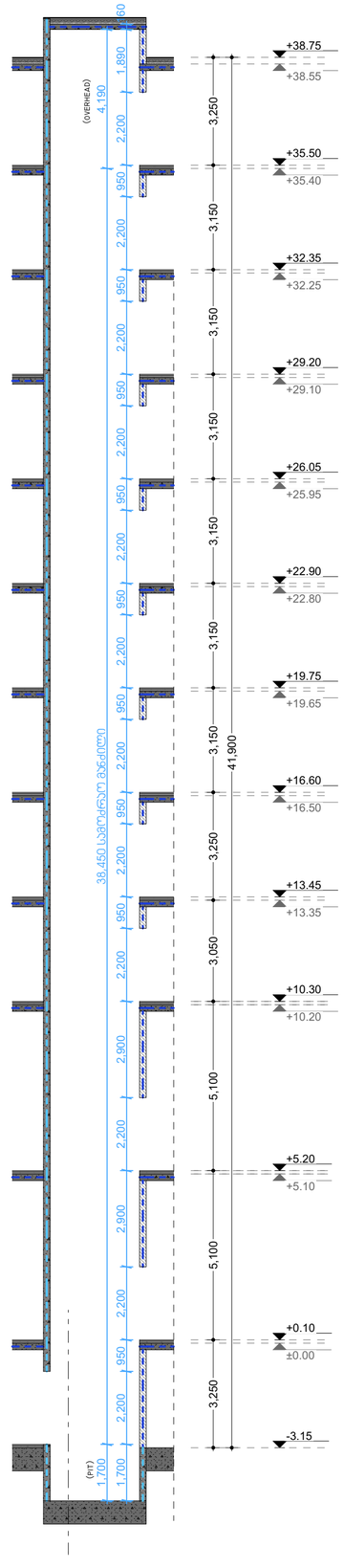

მრავალბინიანი საცხოვრებელი სახლი "აღმაშენებლის ხეივანი"

ობიექტის მისამართი: ქ. თბილისი, დავით აღმაშენებლის ხეივანი, N217

დამკვეთი

შ.პ.ს. "ისთეით დეველოპმენტი"

საიდენტიფიკაციო კოდი: 405303023

სიტუაციური სქემა



შენიშვნები:

* ნახაზი შესრულებულია სანტიმეტრებში
* ნახაზზე მოცემულია არქიტექტურული და კონსტრუქციული ნიშნულები
* არქიტექტურულ გეგმებზე დატანილია ხანძარსაწინააღმდეგო სისტემა

პირობითი აღნიშვნები

- საპაჟახსტრო საზღვარი
- განაშენიანების რეგულირების ხაზი
- ჭრილის ხაზი
- 1 — ღერძის ხაზი
- ±0.00 — არქიტექტურული ნიშნული გეგმაზე

საპროექტო ორგანიზაცია

არქი პრომოუშენი

ქუთაისი, ნიკეფაროს ქუჩა №15
ტელ: 032 2602602

თანამდებობა	გვარი	ხელმოწერა
მთ.არქიტექტორი	ლ. გალდავაძე	
არქიტექტორი	ს. ბარბაქაძე	
	რ. შენგელია	
დაგეგმარება		
კონსტრუქტორი		
პროექტ. მენეჯერი		

ნახაზის სახელი

ლიფტების სპეციფიკაცია

შურცლის სახელი	შურცელი
დატალები (E ბლოკი)	.02.5.3
შაბლონი	მასშტაბი
A2	1:100, 1:125
თარიღი	რევიზია №

აივნის გადახურვის სენდვიჩი

კერამიკა	4
წებოცემენტი	3
ქვიშა-ცემენტის მჭიმი 80 მმ (M 100) (დახრით)	2
რკ/ბ ფილა	1

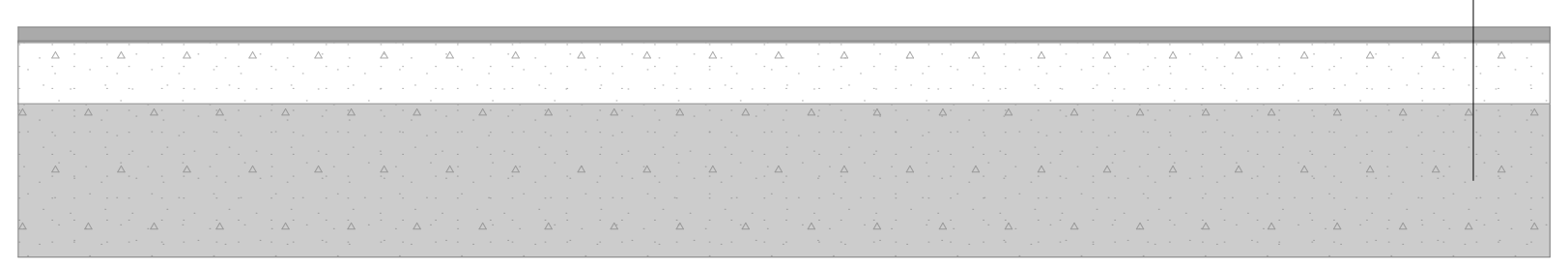

დერეფნის და კიბის უჯრედის სენდვიჩი

კერამიკა	4
წებოცემენტი	3
ქვიშა-ცემენტის მჭიმი 80 მმ (M 100)	2
რკ/ბ ფილა	1

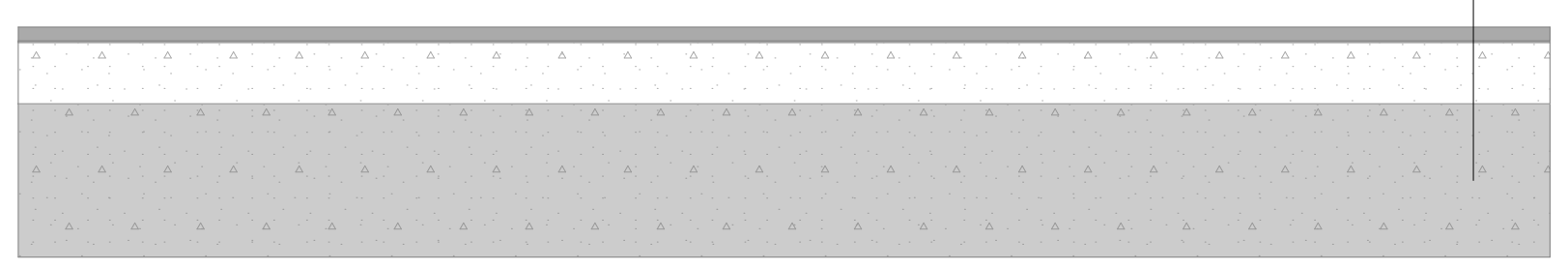

ბინის სენჩვიჩი (პარკინგის თავზე)

იატაკის მოპირკეთება 20 მმ	4
ქვიშა-ცემენტის მჭიმი 50 მმ (M 120)	3
XPS 30 მმ	2
რკ/ბ ფილა	1

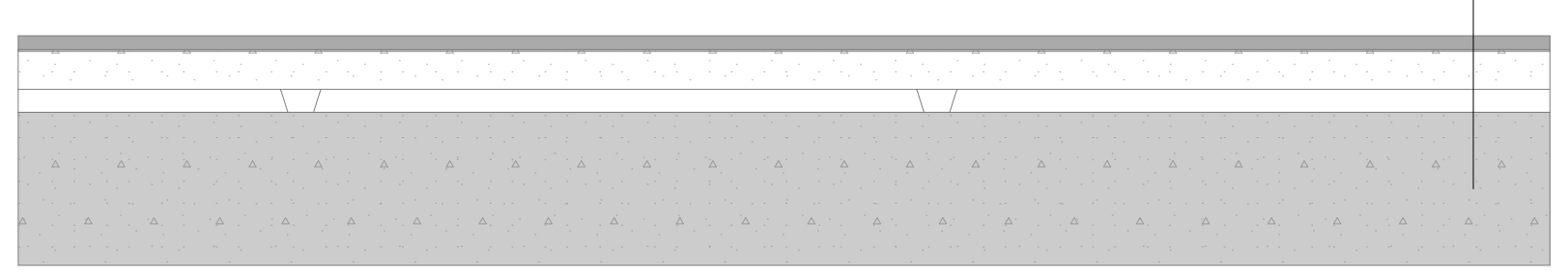

ბინის სენჩვიჩი (ტიპიური)

იატაკის მოპირკეთება 20 მმ	4
ქვიშა-ცემენტის მჭიმი 80 მმ (M 120)	3
ბგერასაიზოლაციო მემბრანა 20დბა. 3-4მმ	2
რკ/ბ ფილა	1

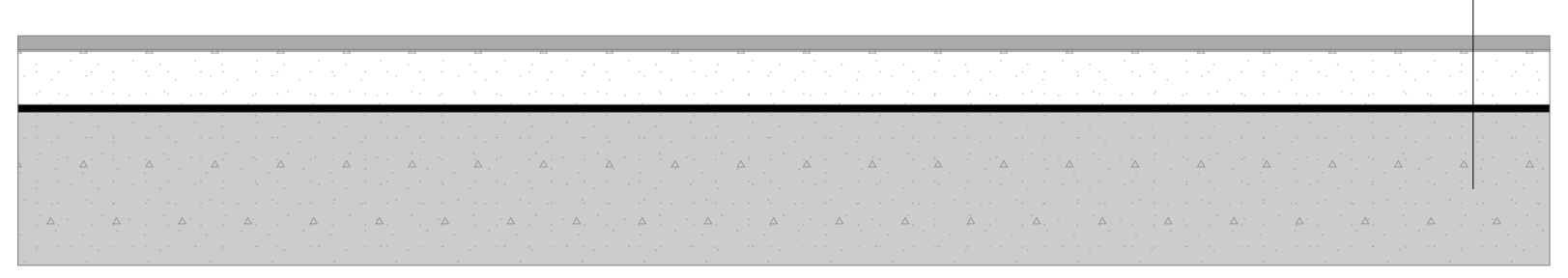

მრავალბინიანი საცხოვრებელი სახლი "აღმაშენებლის ხეივანი"

ობიექტის მისამართი: ქ. თბილისი, დავით აღმაშენებლის ხეივანი, №217

დამკვეთი

შ.პ.ს. "ისთეით დეველოპმენტი"

საიდენტიფიკაციო კოდი: 405303023

სიტუაციური სქემა



შენიშვნები:

* ნახაზი შესრულებულია სანტიმეტრებში
* ნახაზზე მოცემულია არქიტექტურული და კონსტრუქციული ნიშნულები
* არქიტექტურულ გეგმებზე დატანილია ხანძარსაწინააღმდეგო სისტემა

პირობითი აღნიშვნები

- საკადასტრო საზღვარი
- განაშენიანების რეგულირების ხაზი
- ჭრილის ხაზი
- ღერძის ხაზი
- ±0.00 არქიტექტურული ნიშნული გეგმაზე

საპროექტო ორგანიზაცია

არქი პრომოუშენი

ქ.თბილისი, ნ.ყიფშიძის ქუჩა №15
ტელ: 032 2602602

არქი

თანამდებობა	გვარი	ხელმოწერა
მთ.არქიტექტორი	ლ. მაღლაკელიძე	
არქიტექტორი	ს. ბარბაქაძე	
	რ. შენგელია	
დაამუშავა		
კონსტრუქტორი		
პროექტ. მენეჯერი		

ნახაზის სახელი

იატაკის სენდვიჩის ფილები

ფურცლის სახელი	ფურცელი
დეტალები (E ბლოკი)	.02.5.4
ფორმატი	მასშტაბი
A2	
თარიღი	რევიზია №

ჯელის ტიპები ფასადის მოსაპირკეთებელი მასალების დატანით

ბლოკის ჯელის ტიპები

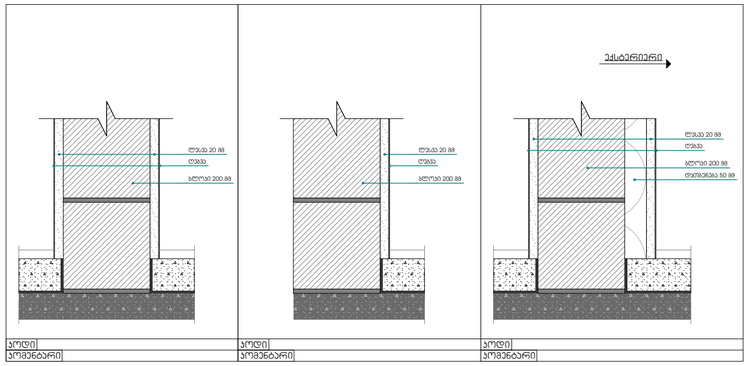

ბლოკის ჯელის ტიპები

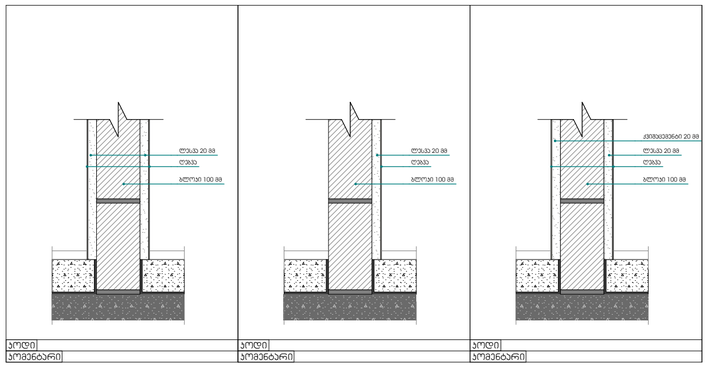

იბონგის ბლოკის ჯელები

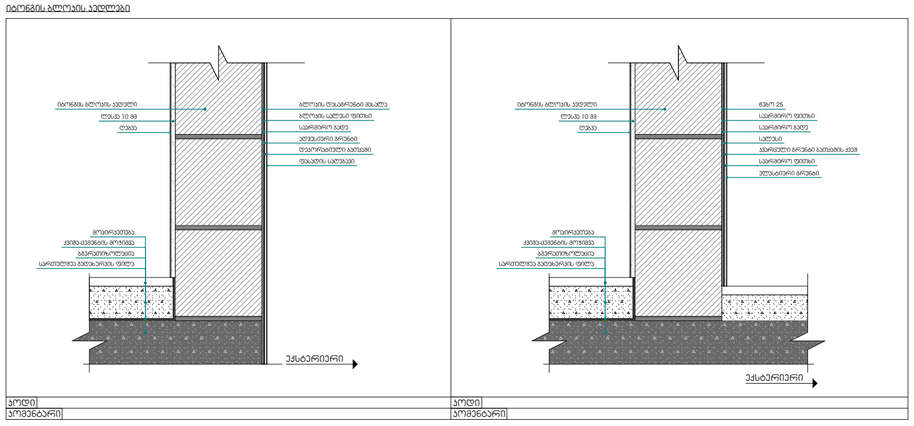

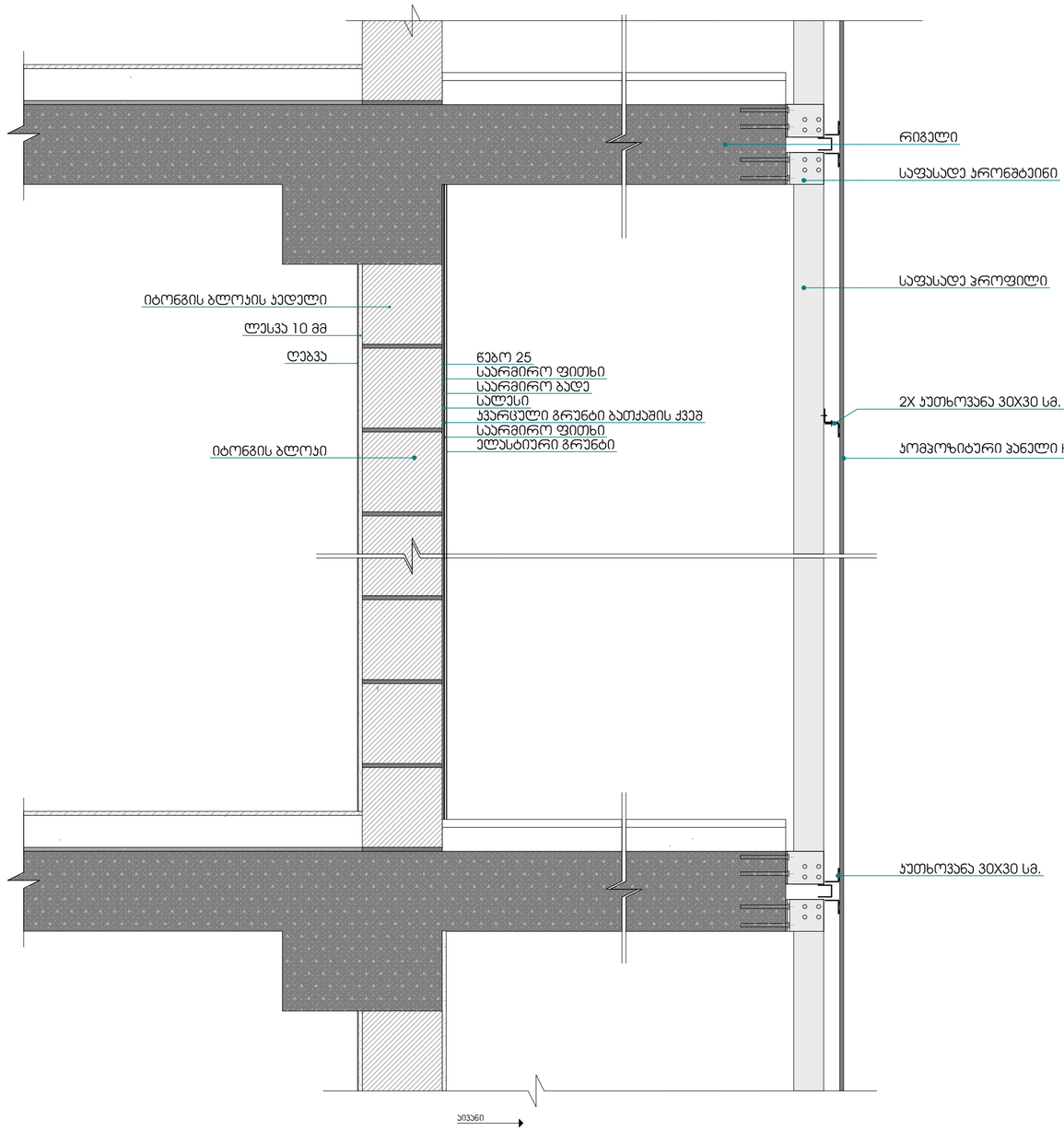

მრავალბინიანი საცხოვრებელი სახლი "აღმაშენებლის ხეივანი"

ობიექტის მისამართი: ქ. თბილისი, ღავით აღმაშენებლის ხეივანი, №217

დამკვეთი

შ.პ.ს. "ისთეით დეველოპმენტი"

საიდენტიფიკაციო კოდი: 405303023

სიტუაციური სქემა



შენიშვნები:

* ნახაზი შესრულებულია სანტიმეტრებში
* ნახაზზე მოცემულია არქიტექტურული და კონსტრუქციული ნიშნულები
* არქიტექტურულ გეგმებზე დატანილია ხანძარსაწინააღმდეგო სისტემა

პიროგიითი აღნიშნები

- საპაჟასტრო ხაზღვარი
- განაშენიანების რეგულირების ხაზი
- ჭრილის ხაზი
- ღერძის ხაზი
- ±0.00 არქიტექტურული ნიშნული გეგმაზე

საპროექტო ორგანიზაცია

არქი პრომოუშენი

ქ.თბილისი, ჩაიქოვსკის ქუჩა №15
ტელ.: 032 2602602

მთ.არქიტექტორი	ლ. მალანაშვილი	
არქიტექტორი	ს. პარპაშაძე	
	რ. შენგელია	
დაამუშავა		
კონსტრუქტორი		
პროექტ. მენეჯერი		

ნახაზის სახელი

ფასადის მოსაპირკეთებელი მასალები

ფურცლის სახელი	ფურცელი
დეტალები (E ბლოკი)	.02.5.5
ფორმატი: A2	მასშტაბი
თარიღი	რევიზია №

ნიშანი განსათავსებლად
ფას-კოდის საზღვრებში კარის მომიჯნავედ

400

STAIR
ᲙᲘᲑᲔ №1
5
FLOOR
ᲡᲐᲠᲗᲣᲚᲘ
ROOF ACCESS
ᲡᲐᲮᲔᲠᲮᲕᲔᲗᲐᲜ
ᲛᲘᲡᲐᲦᲒᲝᲛᲘ
DOWN TO FLOOR 1
FOR EXIT DISCHARGE
ᲒᲐᲡᲐᲡᲕᲚᲔᲚᲘ
1 ᲡᲐᲠᲗᲣᲚᲖᲔ

FLOOR
ᲡᲐᲠᲗᲣᲚᲘ 5

125
25
25
25
25
140
600
მაქს.1500
მინ.1200

ნიშანი განსათავსებლად
ფას-კოდის საზღვრებში კარის მომიჯნავედ

3
15
3
1. PERSONS ABLE TO USE THE EXIT STAIRWAY DO SO AS SOON AS POSSIBLE, UNLESS THEY ASSISTING OTHERS

2. AFTER ACTIVATING THE TWO_WAY COMMUNICATION SYSTEM, WAIT HERE FOR ASSISTANCE.

1. ევაკუაციის განახორციელეთ სწრაფად, თუ სხვას არ უნდათ დახმარებას.

2. ორმხრივი კავშირის სისტემის გააქტიურების შემდეგ დახმარებას აქ დაელოდეთ.

450
600
1500

ნიშანი განსათავსებლად
მარჯვენა ავტომანქანის კარის მომიჯნავედ

300
ᲐᲕᲢᲝᲡᲐᲓᲒᲝᲛᲘ
PARKING
450
მისაწვდომია
მიკროავტობუსისთვის
VAN ACCESSIBLE
1500
ღილაკის
ზომა 50 X 50 მმ

ნიშანი განსათავსებლად
მარცხენა ავტომანქანის კარის მომიჯნავედ

300
ᲐᲕᲢᲝᲡᲐᲓᲒᲝᲛᲘ
PARKING
450
თეთრი ფონი
თეთრი სიმბოლო
ღარა ფონზე
1500

ავტოსადგომზე ნიშნის
განთავსების ადგილი

სასწრაფო სამედიცინო დახმარების საევაკუაციო სიმბოლო

(სიმოსწავლის ვარაუდით) განთავსდება ღიობის ჩარჩოს ორივე მხარეს

75

ნიშანი განკუთვნილია ღიობის
გამოსაძახებელ ღილაკთან

IN CASE OF FIRE
ELEVATORS ARE OUT OF SERVICE
ᲮᲐᲜᲫᲐᲠᲘᲡ ᲨᲔᲛᲗᲮᲕᲔᲕᲐᲨᲘ ᲚᲘᲤᲢᲔᲑᲘ ᲐᲠ ᲤᲣᲜᲥᲪᲘᲝᲜᲘᲠᲔᲑᲡ
ᲒᲐᲛᲝᲧᲔᲜᲔᲗ ᲙᲘᲒᲠᲝᲛᲘᲗᲘ
USE EXIT
ᲒᲐᲛᲝᲧᲔᲜᲔᲗ ᲐᲕᲐᲠᲘᲣᲚᲘᲡ ᲒᲐᲡᲐᲡᲕᲚᲔᲚᲘ

EXIT

თავშესაფრის
ფართობი
AREA OF
REFUGE

გასასვლელი
EXIT

ანთებადი
ბადეები

2000
1500 მანძილი იატაკიდან
ნათურის ქვედა ნაპირამდე
1700 მანძილი იატაკიდან
ნათურის ზედა ნაპირამდე
85
220

გასასვლელის კარი

გზა-კიბიდან/საჯარბაზოდან გასასვლელი

წესებით გათვალისწინებული კარის ფრთის გაბარიტები

205X82 მმ.
კარის ზომა ქვითკარი 10008.1.1-ით
განსაზღვრულზე ნაკლები არ უნდა იყოს

სტანდარტები კარი გაკეთდეს
"წესების "716;1008;1015
თავების მიხედვით, და ასევე
სპეციფიკაცია გაისარეთ მწარმოებელთან

გასასვლელის გასათვალი ნიშანი

15
160
EXIT
20
100
20

ნიშანი აკომპანირებულ სიმბოლოებით
და არაუმეტეს მზა-კიბის შესასვლელთან
და გარეთ გასასვლელ სვლებს კარებზე

დეფინება სტრიქონებს შორის
მინიმალური სიმაღლე
ასოების სიმაღლის
მინიმალური
ასოების სიმაღლის
მაქსიმალური
სიმბოლოს სიმაღლე
სიმბოლოს სირძე
25 5 30 55 30 25 3
50
80
50
გასასვლელი
EXIT
220
55
0.8
10 5 40
არის სირძე
მინიმალური ხაზებს
სიმაღლის
მინიმალური
სიმბოლოს სიმაღლე
სიმბოლოსა და მიმდინარე
ტექსტებს შორის დეფინება
არის და ხვრელის შორის
განთავსების სიმაღლე
16 25 40
130

ნიშანი განსათავსებლად
მარცხენა ავტომანქანის კარის მომიჯნავედ

დეფინება სტრიქონებს შორის
სიმაღლის სიმაღლე
სიმაღლის სიმაღლე
შორის სიმაღლე
50 10 10
თავშესაფრის
ფართობი
50 50 75 50 75 50 75 50

მრავალბინიანი საცხოვრებელი სახლი "აღმაშენებლის ხეივანი"

ობიექტის მისამართი: ქ. თბილისი, აღმაშენებლის ხეივანი, №217

დაკვეთი

შ.პ.ს. "ისთეით დეველოპმენტი"

საიდენტიფიკაციო კოდი: 405303023

სიტუაციური სქემა



შენიშვნები:

* ნახაზი შესრულებულია სანტიმეტრებში
* ნახაზზე მოცემულია არქიტექტურული და კონსტრუქციული ნიშნულები
* არქიტექტურულ გეგმებზე დატანილია ხანძარსაწინააღმდეგო სისტემა

კონვენციური აღნიშვნები

- საპროექტო საზღვარი
- განაშენიანების რეგულირების ხაზი
- ჭრილის ხაზი
- ღერძის ხაზი
- ±0.00 არქიტექტურული ნიშნული გეგმაზე

საპროექტო ორგანიზაცია

არქი პროექტი

ქ.თბილისი, ნ.ჯორჯიაძის ქუჩა №15
ტელ.: 032 2602602

თანამდებობა	გვარი	ხელმოწერა
მთ.არქიტექტორი	ლ. ცაცანაშვილი	
არქიტექტორი	ს. ბარნაძაძე	
	ო. შენგელაია	
დაამუშავა		
კონსტრუქტორი		
პროექტ. მენეჯერი		

ნახაზის სახელი

საევაკუაციო ნიშნები

შეკვეთის სახელი	შეკვეთი
დეტალები (E ბლოკი)	.02.5.6
ფორმატი	მასშტაბი
A2	
თარიღი	რევიზია №