
ბოილერისა და
კონდიციონერის
გარე აგრეგატის
კარადა


ბოილერისა და
კონდიციონერის
გარე აგრეგატის
კარადა

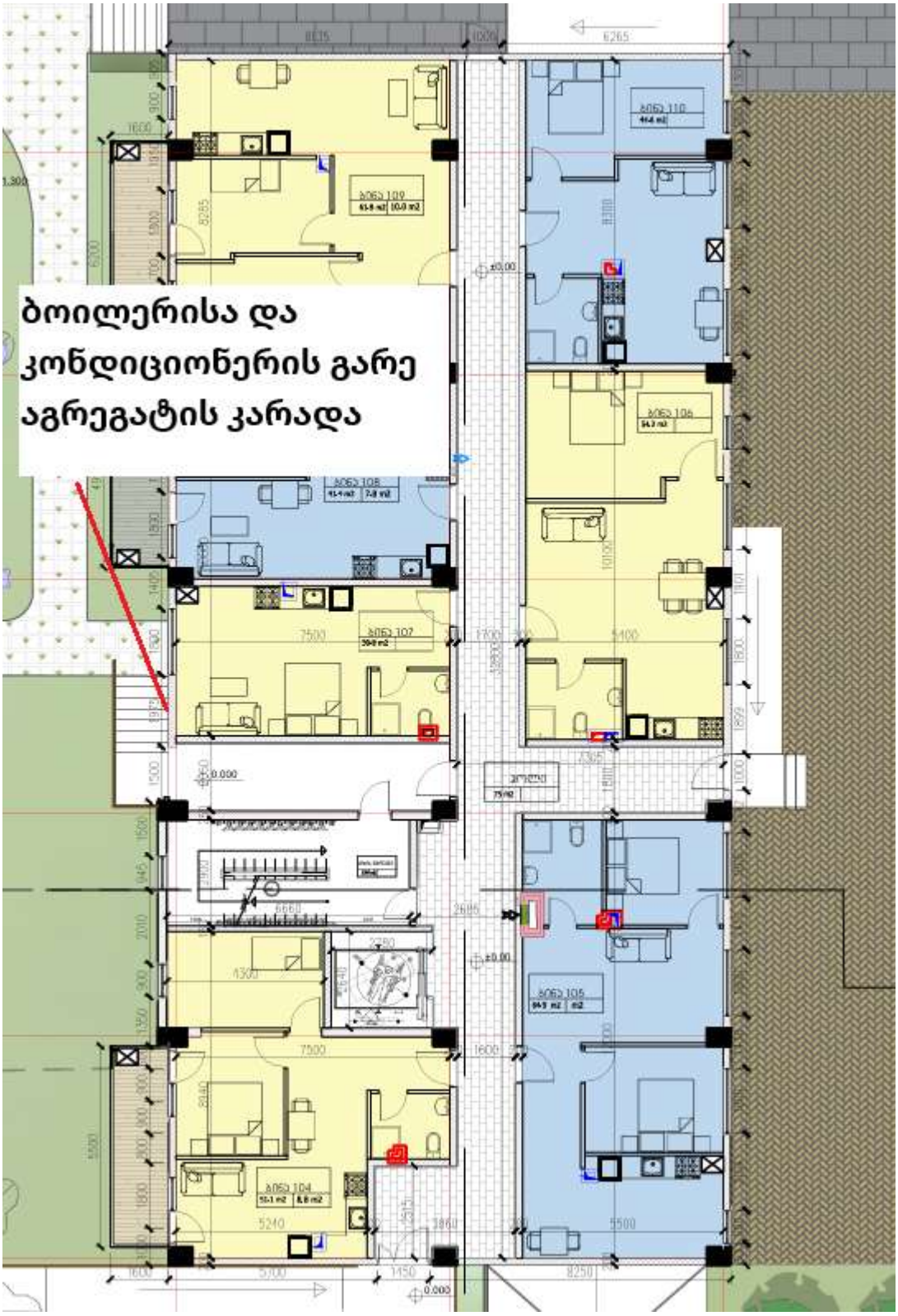
ბოილერისა და
კონდიციონერის გარე
აგრეგატის კარადა

მიწის (უძრავი ქონების) საკადასტრო კოდი **N 01.72.14.009.677.03.01.107**

ამონაწერი საჯარო რეესტრიდან

განცხადების რეგისტრაცია **მომზადების თარიღი**

N 892024031022 - 15/07/2024 15:12:04 **16/07/2024 14:07:41**

საკუთრების განყოფილება

ზონა	სექტორი	კვარტალი	ნაკვეთი	კოდი
თბილისი				
01	**72**	**14**	**009/677**	**03/01/107**

მისამართი: ქალაქი თბილისი, ბობ უოლშის ქუჩა, N 42

ნაკვეთის საკუთრების ტიპი: **თანასაკუთრება**
ნაკვეთის ფუნქცია: **არასასოფლო სამეურნეო**
დაზუსტებული ფართობი:**9700.00** კვ.მ.
ნაკვეთის წინა ნომერი: **01.72.14.009.495; 01.72.14.009.496;**
შენობა-ნაგებობები: **შენობა N1 (ბლოკი "ა") მშენებარე, შენობა N2 (ბლოკი "ბ") მშენებარე, შენობა N3 (ბლოკი "ც") მშენებარე და შენობა N4 (ბლოკი "დ") მშენებარე, საერთო ფართი - 25785.1 კვ.მ.**

მესაკუთრეები

განცხადების რეგისტრაცია : ნომერი 882024045347 , თარიღი 16/01/2024 15:03:43
უფლების რეგისტრაცია: თარიღი 18/01/2024

უფლების დამადასტურებელი დოკუმენტი:

- უძრავი ქონების ნასყიდობის ხელშეკრულება N357/107 , დამოწმების თარიღი:16/01/2024 , საქართველოს იუსტიციის სამინისტრო საჯარო რეესტრის ეროვნული სააგენტო

მესაკუთრეები:
მარიამი ნარიმანიძე ,P/N: 01019063718

მესაკუთრე:	საკუთრების ტიპი:	საკუთრება:	ფართი: წილი:
მარიამი ნარიმანიძე	საკუთრება	**ფართი**(მშენებარე) **სართული1,ბინა N107,ბლოკი "ც"**	30.80 კვ.მ.

იპოთეკა

საგადასახადო გირავნობა:

რეგისტრირებული არ არის

ვალდებულება

ყადაღა/აკრძალვა:

რეგისტრირებული არ არის

მოვალეთა რეესტრი:

რეგისტრირებული არ არის

- ფიზიკური პირის მიერ არასამეწარმეო საქმიანობის ფარგლებში 2 წლამდე ვადით საკუთრებაში არსებული ქონების/აქტივის მიწოდებით ნამეტი შემოსავლის მიღების შემთხვევაში ფიზიკური პირი ვალდებულია არაუგვიანეს საანგარიშო თვის მომდევნო თვის 15 რიცხვისა საგადასახადო ორგანოს წარუდგინოს დეკლარაცია საშემოსავლო გადასახადის შესახებ და ამავე ვადაში გადაიხადოს კუთვნილი საშემოსავლო გადასახდი.
- საგადასახადო წლის განმავლობაში გადახდის წყაროსთან დაუკავებლად 1000 ლარის ან მეტი ღირებულების ქონების საჩუქრად მიღებისას საშემოსავლო გადასახადი გადახდას ექვემდებარება საანგარიშო წლის მომდევნო წლის 1 აპრილამდე, რის შესახებაც აღნიშნული ფიზიკური პირი იმავე ვადაში წარუდგენს დეკლარაციას საგადასახადო ორგანოს.
- აღნიშნული ვალდებულების შეუსრულებლობა წარმოადგენს საგადასახადო სამართალდარღვევას, რაც იწვევს პასუხისმგებლობას საგადასახადო კოდექსის XL თავის მიხედვით.
- დოკუმენტის ნამდვილობის გადამოწმება შესაძლებელია საჯარო რეესტრის ეროვნული სააგენტოს ოფიციალურ ვებ–გვერდზე www.napr.gov.ge;
- ამონაწერის მიღება შესაძლებელია ვებ–გვერდზე www.napr.gov.ge, ნებისმიერ ტერიტორიულ სარეგისტრაციო სამსახურში, იუსტიციის სახლებსა და სააგენტოს ავტორიზებულ პირებთან;
- ამონაწერში ტექნიკური ხარვეზის აღმოჩენის შემთხვევაში დაგვიკავშირდით: 2 405405 ან პირადად შეავსეთ განაცხადი ვებ–გვერდზე;
- კონსულტაციის მიღება შესაძლებელია იუსტიციის სახლის ცხელ ხაზზე 2 405405;
- საჯარო რეესტრის თანამშრომელთა მხრიდან უკანონო ქმედების შემთხვევაში დაგვიკავშირდით ცხელ ხაზზე: 2 405405

- თქვენთვის საინტერესო ნებისმიერ საკითხთან დაკავშირებით მოგვწერეთ ელ-ფოსტით: info@napr.gov.ge