შენობა-ნაგებობის უსაფრთხოების წესებთან შესაბამისობის ანალიზი
სახლი N1

გამოყენებული წესები - **„შენობა-ნაგებობის უსაფრთხოების წესები“**

ჩამოთვალეთ შენობის დაკავებულებები და აღწერეთ თითოეული გამოყენება
1. **საცხოვრებელი ჯგუფი სც-3** -2,85; 0.00 და +3.25 ნიშნულებზე განთავსებული ინდივიდუალური საცხოვრებელი სახლი.
2. **დამხმარე ჯგუფი დს** -2,85 ნიშნულზე განთავსებული კერძო ავტოსადგომი

კონსტრუქციის ტიპი:	
განსაზღვრეთ კონსტრუქციის არსებული შენობისთვის: მაგალითი: II-A, II-B, V-A, V-B	
განსაზღვრეთ კონსტრუქციის ტიპი ახალი შენობისთვის: მაგალითი: II-A, II-B, V-A, V-B	**V - B** მიწის ზემოთ 2 სართული მიწის ქვემოთ 1 სართული
შერეული კონსტრუქციის შემთხვევაში მიუთითეთ ტიპები, რომელიც გამოყენებული იქნება, განსაზღვრეთ ტიპები და მათი მდებარეობა:	

სიმაღლის შეზღუდვები ცხრილი 503 -ის მიხედვით		
დაკავებულობები	**დასაშვები სართულიანობა**	**შემოთავაზებული სართულიანობა**
1. საცხოვრებელი ჯგუფი სც-3	3 მიწის ზემოთ	2 სართული (მიწის ზემოთ)
	დასაშვები სიმაღლე	შემოთავაზებული სიმაღლე
შენობის საერთო სიმაღლე =	12.2	6,63
მიწის ზემოთ სართულის რაოდენობა =		2
მიწის დონის ქვედა სართულის რაოდენობა =		1

ფართობის შეზღუდვები ცხრილი 503 -ის მიხედვით			
დაკავებულობები		დასაშვები ფართობი კვ.მ.	შემოთავაზებული ფართობი კვ.მ.
საცხოვრებელი ჯგუფი სც-3 ინდივიდუალური საცხოვრებელი სახლი.		შეუზღუდავი	197
იატაკების რაოდენობა =		მიწის დონის ზედა 2 მიწის დონის ქვედა 0	
შენობის საერთო ფართობი =		538.4	

ხანძრისაგან დაცვის სისტემებისადმი მოთხოვნები									
დაკავებულობები/სივრცეები/ გასასვლელი საშუალებები	ავტოსა შხეფი სისტემა	ალტერნ ატიული ავტომატ ური ცეცხლსა ქრობი სისტემა	სახანძრო განგაშისა და ცეცხლაღმომჩენ ი სისტემები	სახანძ რო მილდ გარებ ის სისტე მები	კვამლი ს საკონტ როლო სისტემ ები	ხელის ცეცხლმ აქრები	საავარიო განგაშის სისტემები	ხანძრი ს მართვი ს ცენტრი	სახანძრო-სამაშველ ო სამსახური ს მიერ გამოსაყენ ებელი მისაერთე ბელი
საცხოვრებელი ჯგუფი სც-3 ინდივიდუალური საცხოვრებელი	-	-	კვამლზე მორეაგირე მაუწყებელი	-	-	-	-		
დამხმარე ჯგუფი დს კერძო ავტოსადგომი	-	-	-	-	-	-	-		

გარე კედლის ცეცხლმედეგობისა და ღიობისადმი მოთხოვნები ცხრილების 602-ის და 705.8 -ის მიხედვით									
გარე კედელი	ხანძარსაწინააღმდეგო მანძილი (მეტრი)	ცეცხლმედეგობის ხარისხი (საათი)		კედლის ღიობების ფართობი					
		მოთხოვნილი	გათვალისწინებული	დასაშვები			გათვალისწინებული		
				დაცული	დაუცველი საშხეფებით	დაუცველი	დაცული	დაუცველი საშხეფებით	დაუცველი
“ა-დ” ღერძებში	0	1	1	დაუშვებელია	დაუშვებელია	დაუშვებელია	-	-	აკმაყოფილებს
“1-3” ღერძებში	9-ზე მეტი	0	0	შეუზღუდავია	შეუზღუდავია	შეუზღუდავია	-	-	აკმაყოფილებს
“დ-ა” ღერძებში	0	1	1	დაუშვებელია	დაუშვებელია	დაუშვებელია	-	-	აკმაყოფილებს
“3-1” ღერძებში	3,95 მ.	0	0	შეუზღუდავია	შეუზღუდავია	შეუზღუდავია	-	-	აკმაყოფილებს

განიავებისადმი მოთხოვნები		
დაკავებულობები/სივრცეები/გასასვლელი საშუალებები	ბუნებრივი განიავება	ხელოვნური განიავება
საცხოვრებელი ჯგუფი სც-3 ინდივიდუალური საცხოვრებელი	კი	-
დამხმარე ჯგუფი დს კერძო ავტოსადგომი	კი	
კიბის უჯრედი	კი	-
დერეფანი	კი	-

თითოეული სართულიდან და სივრციდან გასასვლელი საშუალება									
სართულები	დაკავებულობა და დაკავებულობის დატვირთვის ჯამური მაჩვენებელი	მოთხოვნილი გასასვლელების/გასასვლელთან მისადგომის რაოდენობა	გათვალისწინებული გასასვლელების/გასასვლელთან მისადგომის რაოდენობა და ტიპი	გასასვლელი საშუალებების სიგანე (მეტრი)					
				გზა-კიბეები		დერაფანი,		გასასვლელის გზა-კარი	
				მოთხოვნილი	გათვალისწინებული	მოთხოვნილი	გათვალისწინებული	მოთხოვნილი	გათვალისწინებული (თავისუფალი)
-2,85 ნიშნული	საცხოვრებელი ჯგუფი სც-3 (ინდივიდუალური საცხოვრებელი)	1	1 (გზა-კიბე)	0,90	0,90	_	_	-	-
0.00 ნიშნული	საცხოვრებელი ჯგუფი სც-3 (ინდივიდუალური საცხოვრებელი)	1	1 (გზა-კარი)	-	-	_	_	0,82	0,82
+3.25 ნიშნული	საცხოვრებელი ჯგუფი სც-3 (ინდივიდუალური საცხოვრებელი)	1	1 (გზა-კიბე)	0.90	0,90	_	_	-	-

წყალსადენი სისტემის ფიქსირებული მოწყობილობების რაოდენობა (თითო ერთეულისათვის) ცხრილი 1602.1-ის მიხედვით											
სართულები	დაკავებულობა და დაკავებულობის დატვირთვის ჯამური მაჩვენებელი	ფიქსირებული მოწყობილობები (ცალი)									
		უნიტაზი		ტუალეტის ხელსაბანები		აბაზანა/შხაპი		სასმელი წყლის ფანტანი		სამომსახურეო ნიჟარა	
		მოთხოვნილი	გათვალისწინებული	მოთხოვნილი	გათვალისწინებული	მოთხოვნილი	გათვალისწინებული	მოთხოვნილი	გათვალისწინებული	მოთხოვნილი	გათვალისწინებული
-2,85დან +3.25 ნიშნულის ჩათვლით	**საცხოვრებელი ჯგუფი სც-3** (ბინები)	1	3	1	3	1	2	-	-	-	-

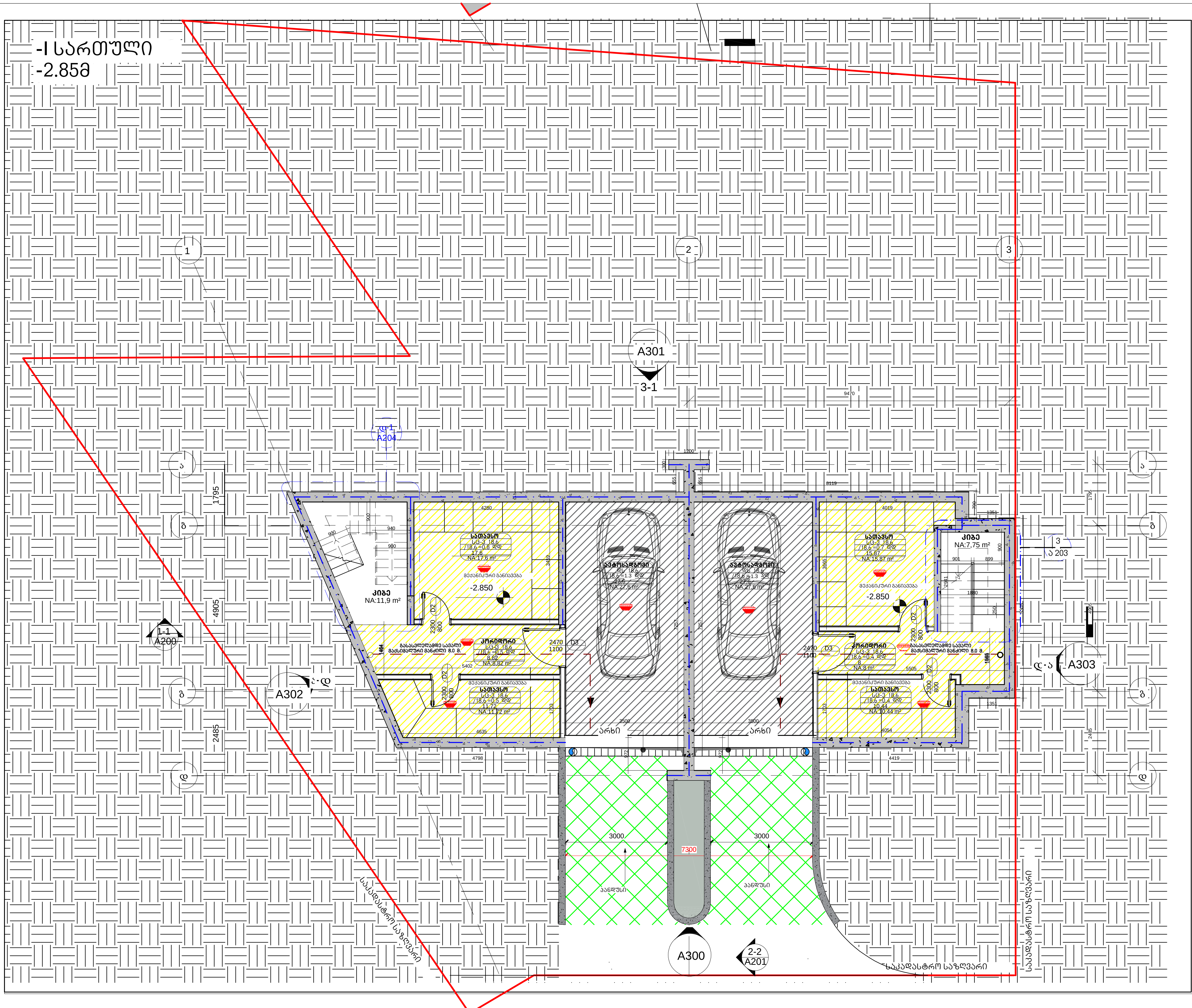

არქიტექტურა

KHMALADZE ARCHITECTS

E-mail: Giorgi@Khmaladze.ge

პროექტი

ინდივიდუალური ორბინიანი საცხოვრებელი სახლი

მისამართი

ბურღების ქუჩა

დამკვეთი

კიბის უჯრედის ფართი: 19.65 მ^2

დამხმარე ფართი: 72.45 მ^2

ავტოსადგომის ფართი: 55.2 მ^2

საერთო ფართი: 147.3 მ^2

სტატუსი	CD
მასშტაბი	1 : 100
ფორმატი	A3
თარიღი	
ფურცელი	

სართული -1

ფურცლის ნომერი

ავტორი	გიორგი ხმალაძე
დახაზა	ანა ხუციშვილი
შეამოწმა	გიორგი ხმალაძე

I სართული
0.00მ

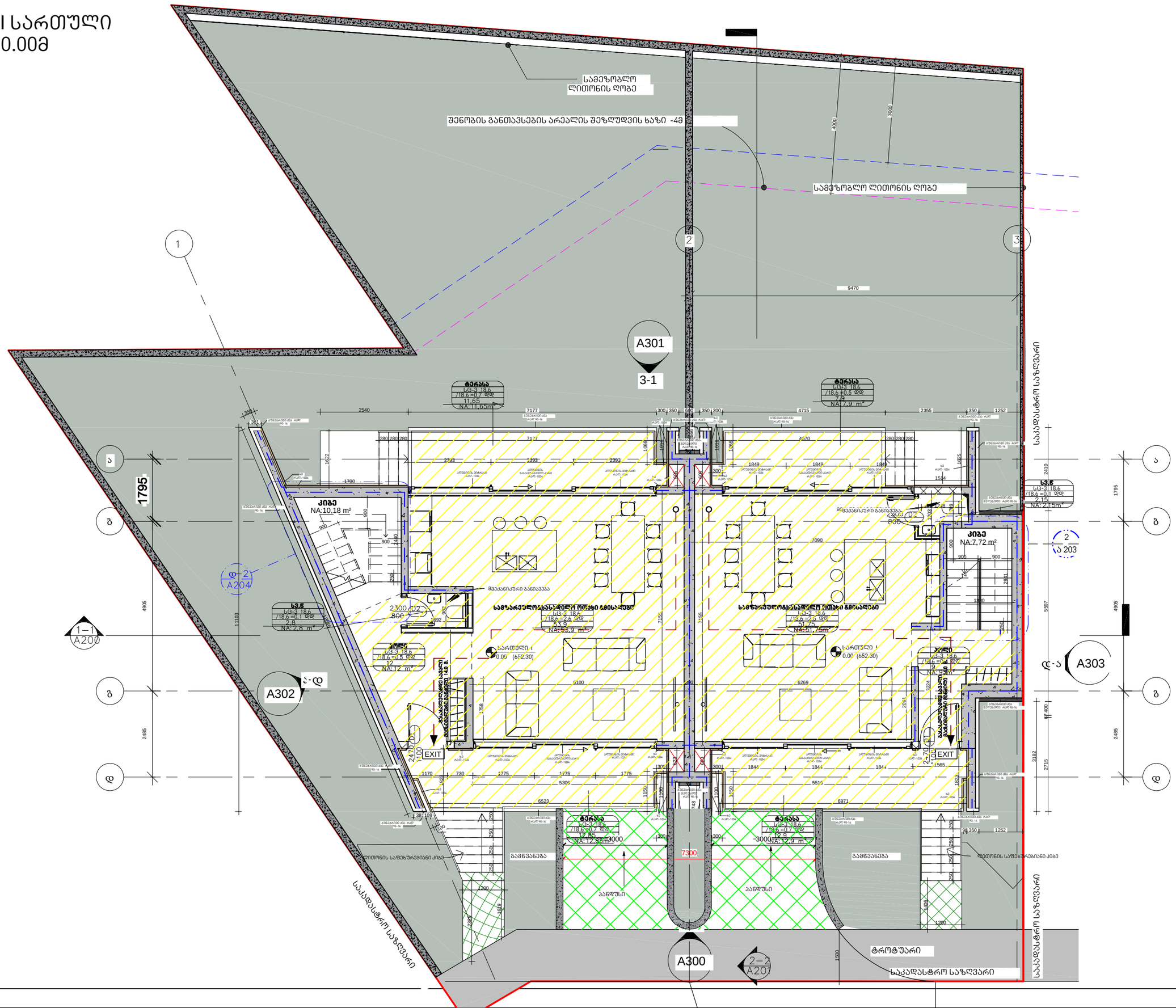

არქიტექტურა

KHMALADZE ARCHITECTS

E-mail: Giorgi@Khmaladze.ge

პროექტი

ინდივიდუალური ორგინიანი საცხოვრებელი სახლი

მისამართი

ბურღების ქუჩა

დამკვეთი

საცხოვრებელი ფართი: 110.6 მ²

საზაფხულო ფართი: 45.3 მ²

კიბის უჯრედის ფართი: 38.9 მ²

საერთო ფართი: 194.8 მ²

სტატუსი	CD
მასშტაბი	1 : 100
ფორმატი	A3
თარიღი	
ფურცელი	

სართული I

ფურცლის ნომერი

ავტორი	გიორგი ხმალაძე
დახაზა	ანა ხუციშვილი
შეამოწმა	გიორგი ხმალაძე

II სართული
+3.25მ

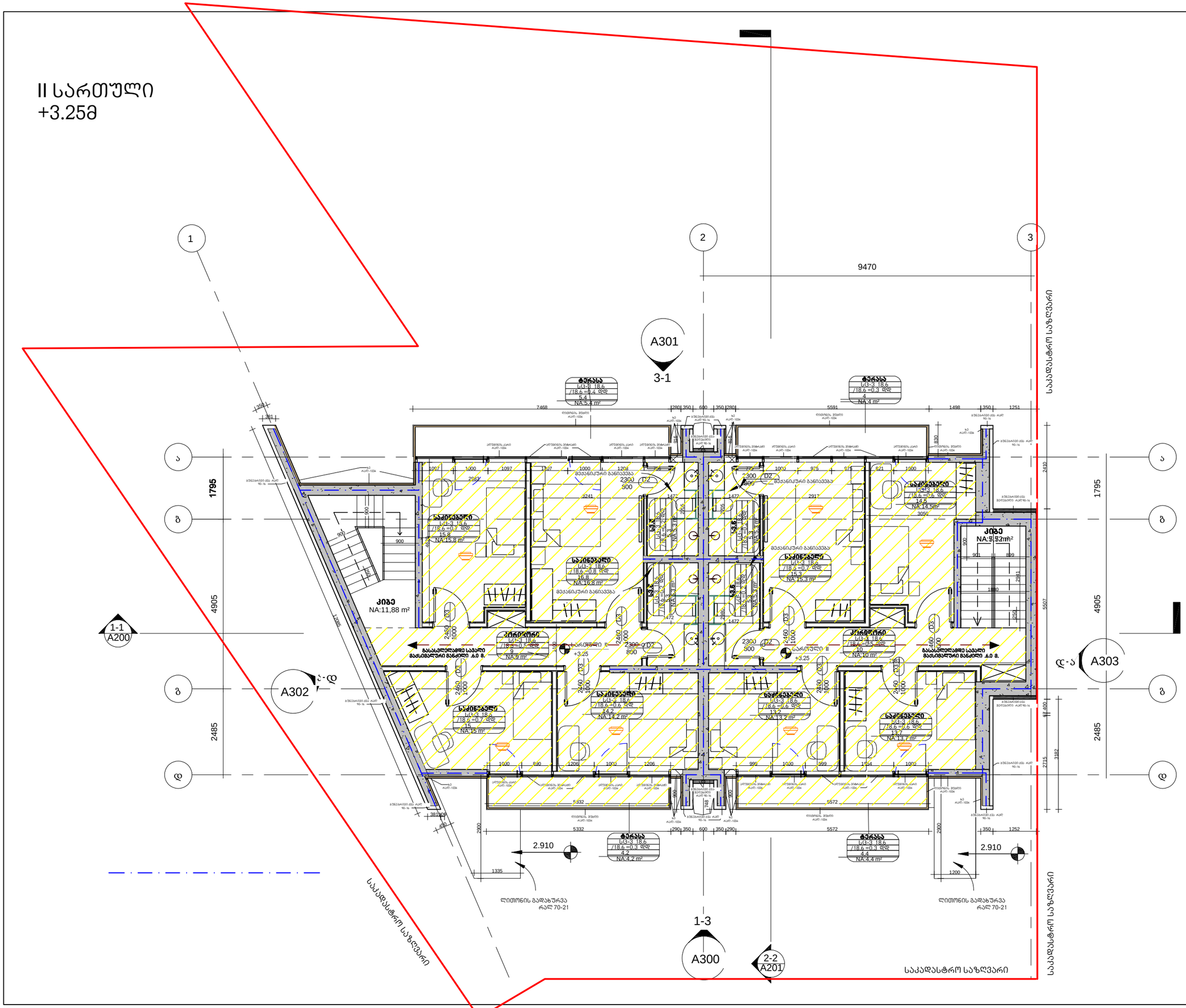

არქიტექტურა

KHMALADZE ARCHITECTS

E-mail: Giorgi@Khmaladze.ge

პროექტი

ინდივიდუალური ორგინიანი საცხოვრებელი სახლი

მისამართი

გურღების ქუჩა

დამკვეთი

საცხოვრებელი ფართი: 158.7 მ²

საზაფხულო ფართი: 18.0 მ²

კიბის უჯრედის ფართი: 19.6 მ²

საერთო ფართი: 196.3 მ²

სტატუსი	CD
მასშტაბი	1 : 100
ფორმატი	A3
თარიღი	
ფურცელი	

სართული II

ფურცლის ნომერი

ავტორი	გიორგი ხმალაძე
დახაზა	ანა ხუციშვილი
შეამოწმა	გიორგი ხმალაძე

გადახურვის ნიშნულის გეგმა
+6.63

შენობის განთავსების არეალის შეზღუდვის ხაზი -4მ

3000

4000

1

2

3

A301

3-1

9470

6.830

6.830

11506

7168

10855

6673

2410

1795

4905

2485

1251

1250

1252

2215

7.630

6.630

6.630

7.630

2%

მზის პანელები

მზის პანელები

1-1
A200

A302

A303

გადახურვის ნიშნული
+6.63

გადახურვის ნიშნული
+6.63

6341

6669

6734

7170

2.910

2.910

ლითონის გადახურვა
რალ 70-21

ლითონის გადახურვა
რალ 70-21

1335

1200

საკადასტრო საზღვარი

საკადასტრო საზღვარი

1-3

A300

2-2
A201

9471

არქიტექტურა

KHMALADZE
ARCHITECTS

E-mail: Giorgi@Khmaladze.ge

პროექტი

ინდივიდუალური ორგინიანი საცხოვრებელი სახლი

მისამართი

გურღების ქუჩა

დამკვეთი

სტატუსი	CD
მასშტაბი	1 : 100
ფორმატი	A3
თარიღი	
ფურცელი	

გადახურვის ნიშნულის გეგმა

ფურცლის ნომერი

ავტორი	გიორგი ხმალაძე
დახაზა	ანა კუციშვილი
შეამოწმა	გიორგი ხმალაძე

-I სართული
-2.85მ

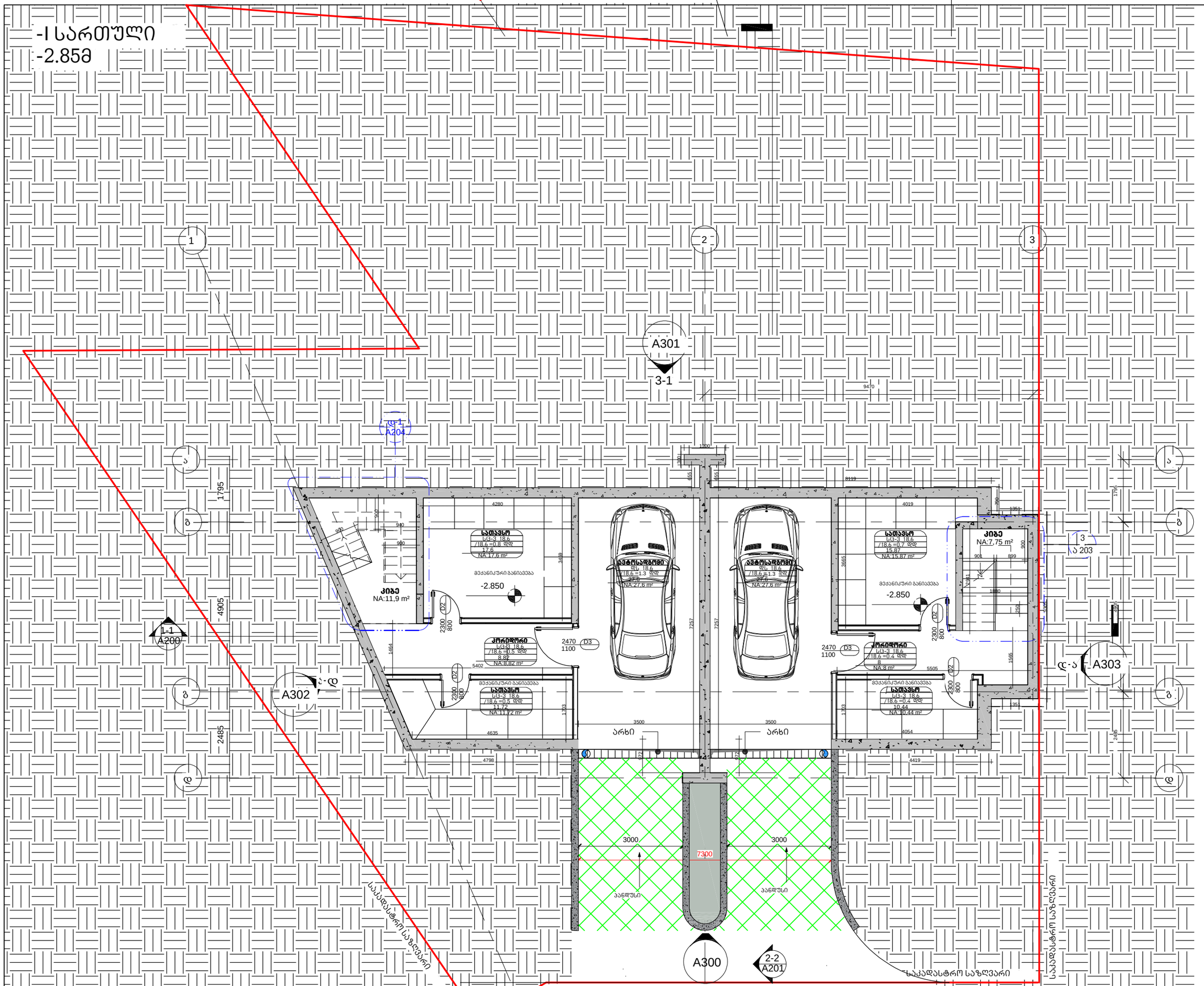

არქიტექტურა

KHMALADZE
ARCHITECTS

E-mail: Giorgi@Khmaladze.ge

პროექტი

ინდივიდუალური ორგინიანი საცხოვრებელი სახლი

მისამართი

გურღების ქუჩა

დამკვეთი

კიბის უჯრედის ფართი: 19.65 მ²

დამხმარე ფართი: 72.45 მ²

ავტოსადგომის ფართი: 55.2 მ²

საერთო ფართი: 147.3 მ²

სტატუსი	CD
მასშტაბი	1 : 100
ფორმატი	A3
თარიღი	
ფურცელი	

სართული -1

ფურცლის ნომერი

ავტორი	გიორგი ხმალაძე
დახაზა	ანა ხუციშვილი
შეამოწმა	გიორგი ხმალაძე

I სართული
0.00მ

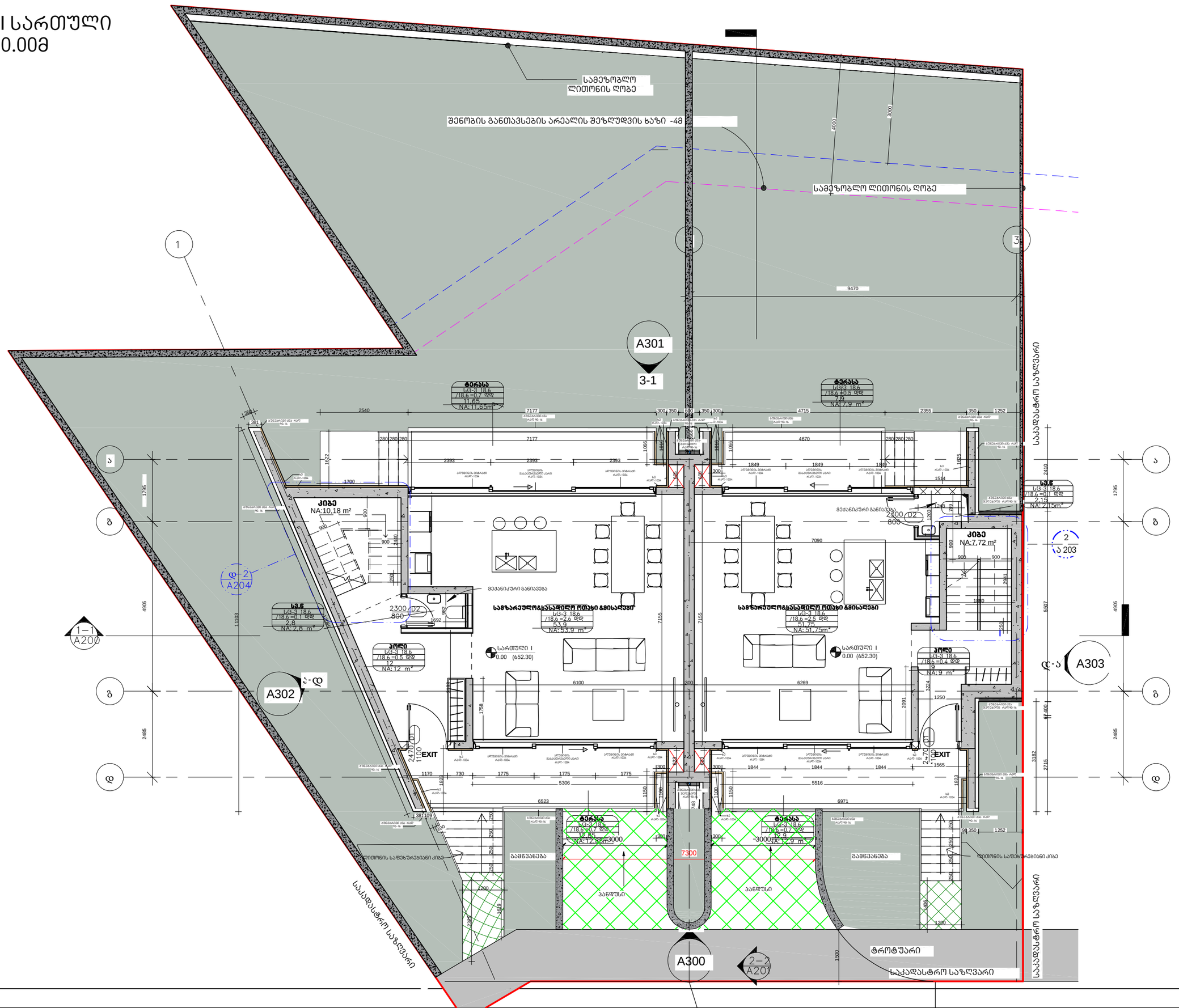

არქიტექტურა

KHMALADZE ARCHITECTS

E-mail: Giorgi@Khmaladze.ge

პროექტი

ინდივიდუალური ორგინიანი საცხოვრებელი სახლი

მისამართი

გურღების ქუჩა

დამკვეთი

საცხოვრებელი ფართი: 110.6 მ²

საზაფხულო ფართი: 45.3 მ²

კიბის უჯრედის ფართი: 38.9 მ²

საერთო ფართი: 194.8 მ²

სტატუსი	CD
მასშტაბი	1 : 100
ფორმატი	A3
თარიღი	
ფურცელი	

სართული I

ფურცლის ნომერი

ავტორი	გიორგი ხმალაძე
დახაზა	ანა ხუციშვილი
შეამოწმა	გიორგი ხმალაძე

II სართული
+3.25მ

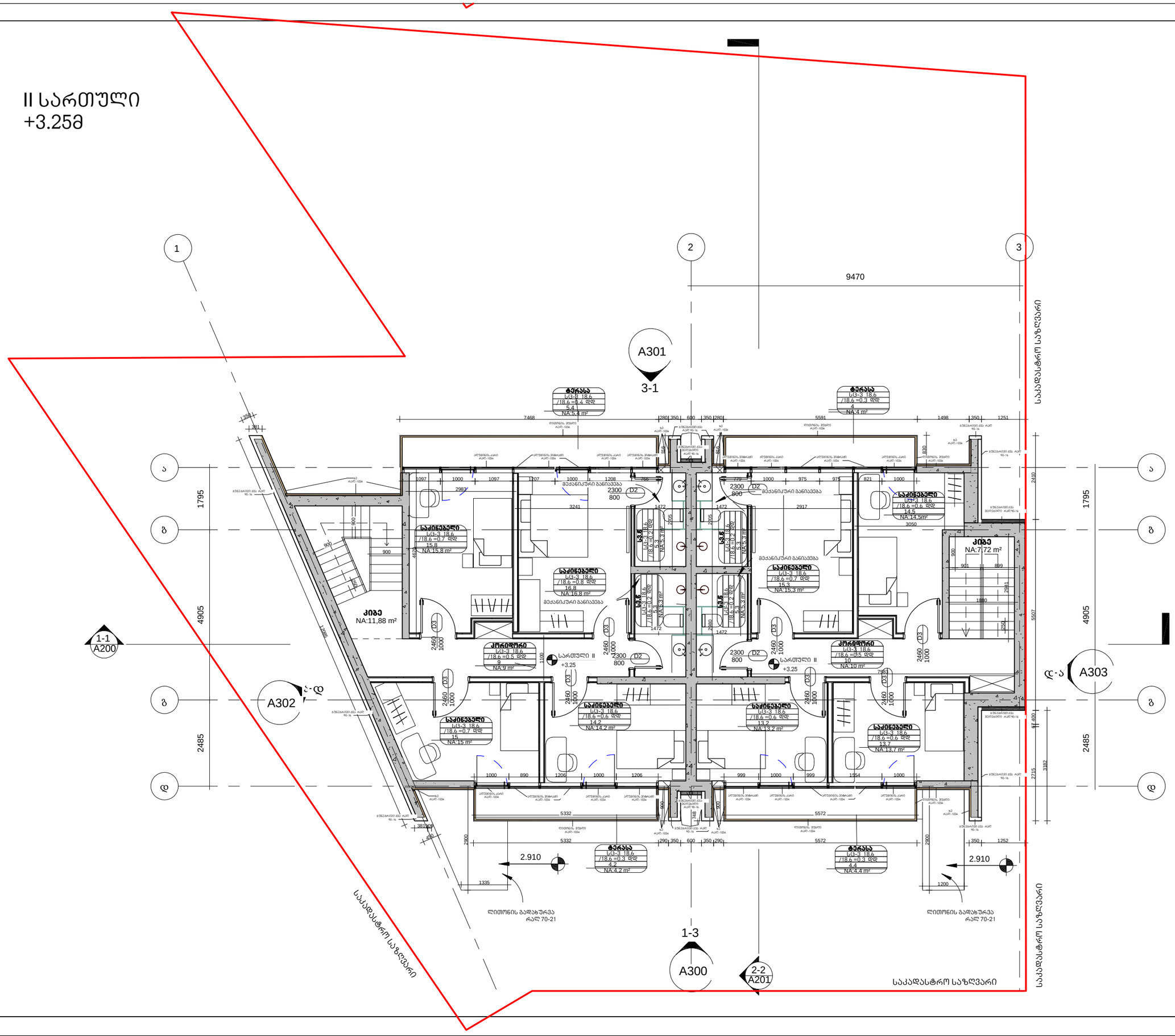

არქიტექტურა

KHMALADZE ARCHITECTS

E-mail: Giorgi@Khmaladze.ge

პროექტი

ინდივიდუალური ორგინიანი საცხოვრებელი სახლი

მისამართი

გურღების ქუჩა

დამკვეთი

საცხოვრებელი ფართი: 158.7 მ²

საზაფხულო ფართი: 18.0 მ²

კიბის უჯრედის ფართი: 19.6 მ²

საერთო ფართი: 196.3 მ²

სტატუსი	CD
მასშტაბი	1 : 100
ფორმატი	A3
თარიღი	
ფურცელი	

სართული II

ფურცლის ნომერი

ავტორი	გიორგი ხმალაძე
დახაზა	ანა ხუციშვილი
შეამოწმა	გიორგი ხმალაძე

გადახურვის ნიშნულის გეგმა
+6.63

შენობის განთავსების არეალის შეზღუდვის ხაზი -4მ

3000

4000

1

2

3

A301

3-1

9470

6.830

6.830

11506

7168

10855

6673

2410

1795

4905

2485

1251

1250

1252

2215

7.630

6.630

6.630

7.630

2%

მზის პანელები

მზის პანელები

1-1
A200

A302

A303

გადახურვის ნიშნული
+6.63

გადახურვის ნიშნული
+6.63

6341

6669

6734

7170

2.910

2.910

ლითონის გადახურვა
რალ 70-21

ლითონის გადახურვა
რალ 70-21

1335

1200

საკადასტრო საზღვარი

საკადასტრო საზღვარი

1-3

A300

2-2
A201

9471

არქიტექტურა

KHMALADZE
ARCHITECTS

E-mail: Giorgi@Khmaladze.ge

პროექტი

ინდივიდუალური ორგინიანი საცხოვრებელი სახლი

მისამართი

გურღების ქუჩა

დამკვეთი

სტატუსი	CD
მასშტაბი	1 : 100
ფორმატი	A3
თარიღი	
ფურცელი	

გადახურვის ნიშნულის გეგმა

ფურცლის ნომერი

ავტორი	გიორგი ხმალაძე
დახაზა	ანა კუციშვილი
შეამოწმა	გიორგი ხმალაძე