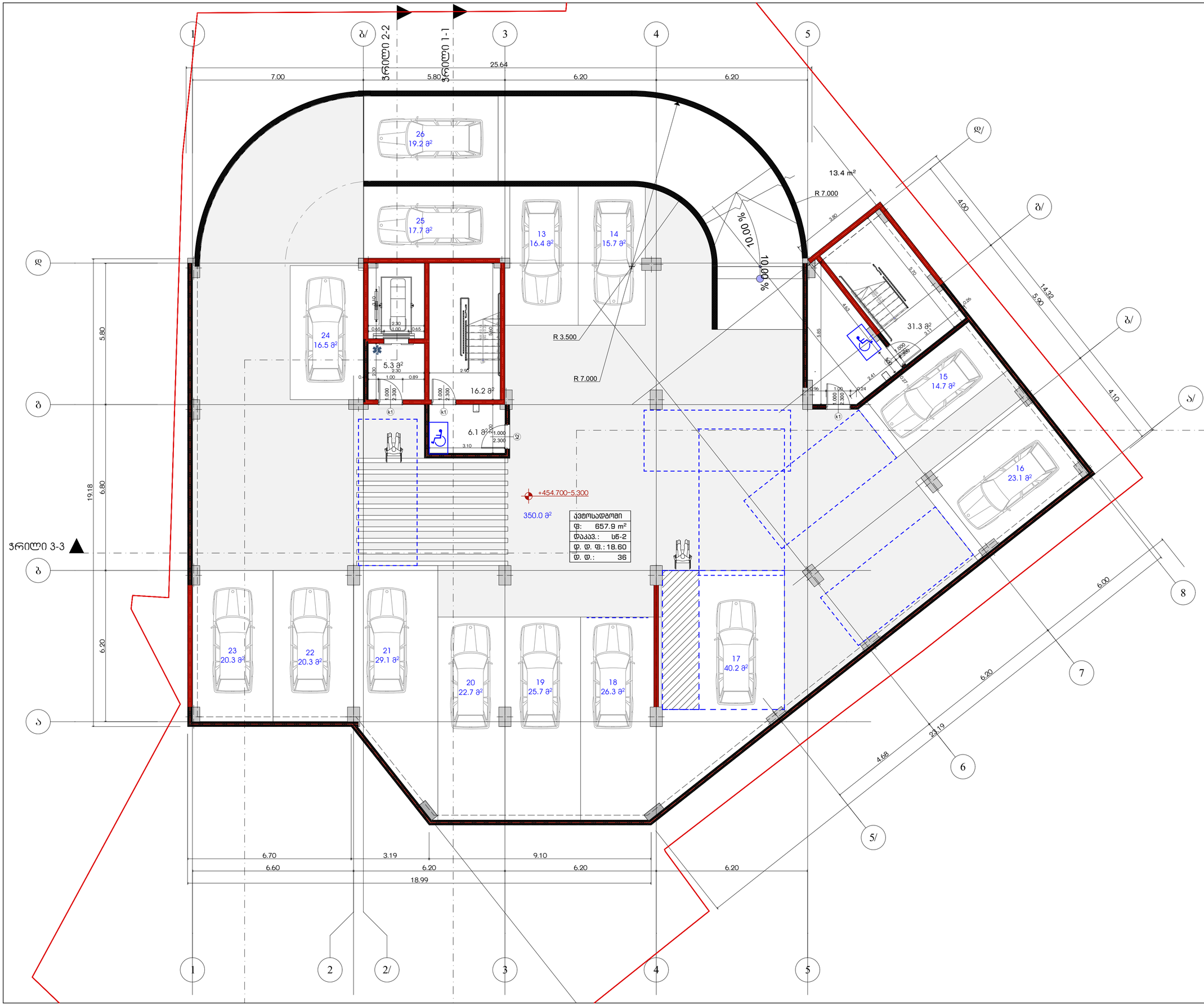

ავტოსადგომი	
ფ:	657.9 m²
დაკავ.:	სწ-2
დ. დ. ფ.:	18.60
დ. დ.:	36

ავტოსადგომი	
13	16.4
14	15.7
15	14.7
16	23.1
17	40.2
18	26.3
19	25.7
20	22.7
21	29.1
22	20.3
23	20.3
24	16.5
25	17.7
26	19.2
	307.9 მ²
საჭირო ნაკლები	350.0 მ²

ავტოსადგომი	657.9
კიბე-დერეფანი	58.9
	716.8 m²

საპროექტო ორგანიზაცია
Company name

შპს "არქისენს" ს/კ 405559257

პროექტის დასახელება
Job Title

მრავალბინიანი საცხოვრებელი სახლი

მისამართი:
Address

ქ. თბილისის ბოსტონისუბნის ქუჩა №13.1
მასივი/ნაკვეთი №1161
ს/კ 01.11.12.018.837

განმარტებები:
Explication:

- მოქმედი
- ასაშენებელი მასშტაბისათვის
- ასაშენებელი ბეტონის 2 ფენა ასფალტ-ბეტონის საფარით მასშტაბისათვის
- ღობეები
- მოპირკეთება
- მხედა მასშტაბისათვის

ბეტონის ფილები 880×2200 — J-1 — ფილის მასშტაბისათვის №
ბეტონის ფილები 880×2200 — 90 — მანძილი ფილებს შორის

პროექტის სტადია Drawing Status	შპს. ტექნიკი
პასტერიზებული პირები performers	Date 2026/05/27
მშენებლობა	
თანამდებობა	სახელი,გვარი	ხელმოწერა
მთავარი არქიტექტორი	მერაბ თუთაძე	
პრ. ხელმძღვანელი	ნინო ჯაფარიძე	

ნახაზის დასახელება
Drawing title

მეზობ -5.300 ნიშნულზე, +++, ++++

ინდექსი № INDEX	ფურცელი PAGES	ფორმატის ზომა
□.03.1		A2

მასშტაბი
Drawing Scale
1:100, 1:1.98, 1:1.64

2026 წ