


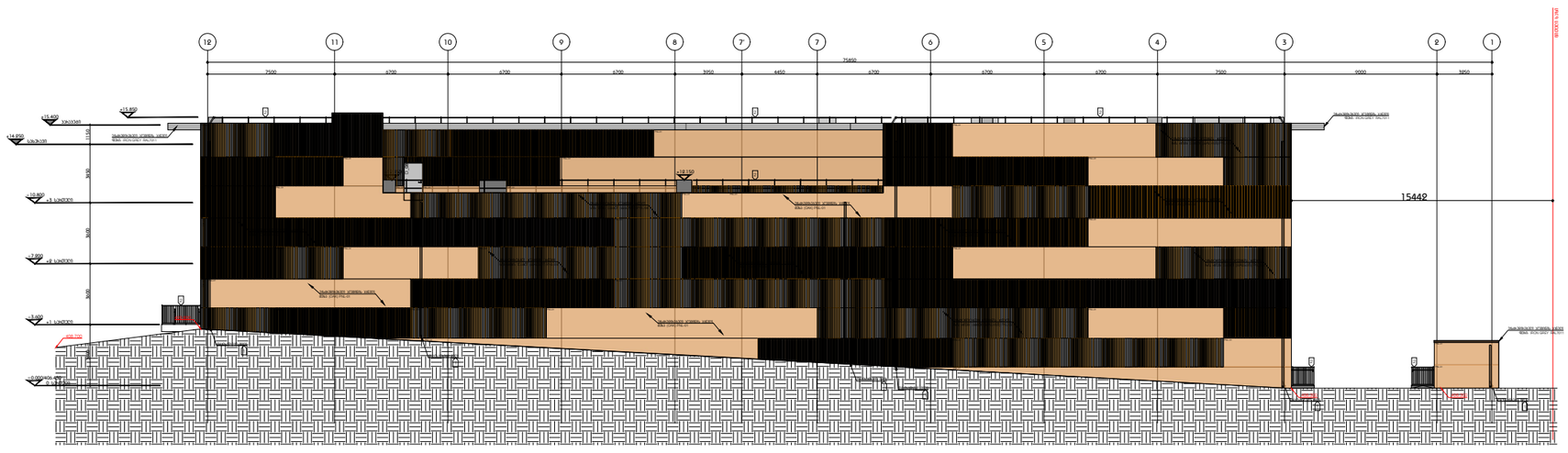


შენიშვნა:
1. ვიბროიზოლაციის მოეწყოს ბაჩე ხაჩისა და ფანჯრის ანაწყობების, გაყვანილობების და ბაჩე ხვლის ანაწყობების დახსნელების ადგილების ჯვრიდების, ბაჩე ხვლისა და სახურავის გადაკვეთისას, საკვამურებთან, ლიფტის შახტებთან, ტერასებთან, ივენტებთან და მსგავს ნაგებობებთან მეჭიდების ადგილებში, ასევე ჩამონტაჟებულ ნაცხებების ღობებში და მსგავს ადგილებში, საიდანაც წყალი შეიძლება ხვლეტით მეორეული.
2. ბაჩე დეფორმატიული ეოფეკაჟში ტვინაბის (HPL) ეის გაჩრისელების იწდეჭნი იჯნება 75 ეჩ 75-ზე ნაცლები, ხოლო ხვამლის გაბვიდისების იწდეჭნი - 450 ეჩ 450-ზე ნაცლები.

მეტინვის სახეობა: DOUBLE INSULATING GLASS (WITH SINGLE AIR SPACE)
მოსახრეების ტიპი: ALUMINIUM WITH THERMAL BREAK
ფანჯრის მეკლედის ჩოფეთი (SPACER): METAL WITH THERMAL BREAKS
ეოფეფისკენები U VALUE: 1.7

ფასადის საკვლევისკიე

ფასადის სისტემის ჩოფეთის ფერი: IRON GREY
ფასადის სისტემის ჩოფეთის ფერის #: RAL7011
ფასადის სისტემის ჩოფეთის მოვიხკეთებაკეზედაპირის: მქკაკი
მინის ტიპი: 'GL-01'

ფასადის გაბედების საკვლევისკიე

- პნლ#1 ნაბაზების: PNL-01
  მასალა: ქსანმელიბედი ედგინის გაბკი
  მოვიხკეთება: ნაბეჭდილი ხის ფაქტრა
  ხის ტიპი: მუხა (OAK)
  გაბკის ზედაპირი: ბრკვი
  ფერი: მუხის ბუნებრივი ტხილი ტონი
  ზომა: ჩარჩოებრივი ნაბაზების მიხედვით
  მასალისთვისები: ვენტილირებადი ფასადის სისტემა
  დაცვა: ულტრაიისფერი (UV) დაცვის მქკაკი საღებრ, ნაკაწრების საწინააღმდეგო დაფარება
  შენიშვნა: ხის ფასადის ფერის ნიმუში შეთანხმდეს ჩარჩოებლოთან

- პნლ#2 ნაბაზების: PNL-02
  მასალა: ქსანმელიბედი ედგინის გაბკი
  მოვიხკეთება: ნაბეჭდილი ხის ფაქტრა
  ხის ტიპი: მუხა (OAK)
  გაბკის ზედაპირი: ჩოჩგეთის ტიპი ჩარჩოებრივი ნაბაზების მიხედვით
  ფერი: მუხის ბუნებრივი ტხილი ტონი
  ზომა: ჩარჩოებრივი ნაბაზების მიხედვით
  მასალისთვისები: ვენტილირებადი ფასადის სისტემა
  დაცვა: ულტრაიისფერი (UV) დაცვის მქკაკი საღებრ, ნაკაწრების საწინააღმდეგო დაფარება
  შენიშვნა: ხის ფასადის ფერის ნიმუში შეთანხმდეს ჩარჩოებლოთან

- პნლ#3 ნაბაზების: PNL-03
  მასალა: ქსანმელიბედი ედგინის გაბკი
  მოვიხკეთება: ნაბეჭდილი ხის ფაქტრა
  ხის ტიპი: ჯაკალი (WALNUT)
  გაბკის ზედაპირის: ჩოჩგეთის ტიპი ჩარჩოებრივი ნაბაზების მიხედვით
  ფერი: მუხის ბუნებრივი ტხილი ტონი
  ზომა: ჩარჩოებრივი ნაბაზების მიხედვით
  მასალისთვისები: ვენტილირებადი ფასადის სისტემა
  დაცვა: ულტრაიისფერი (UV) დაცვის მქკაკი საღებრ, ნაკაწრების საწინააღმდეგო დაფარება
  შენიშვნა: ხის ფასადის ფერის ნიმუში შეთანხმდეს ჩარჩოებლოთან

- პნლ#4 ნაბაზების: PNL-04
  მასალა: HPL
  ჩოჩგეთის ხეხი / პოტენციე: UNI COLOURS / METEON
  მოდელის #: A12.3.7
  ფერი: CARMINE RED
  ზედაპირი: SATIN
  სისქე: 10მმ
  ზომა: ჩარჩოებრივი ნაბაზების მიხედვით
  მასალისთვისები: ალუმინის ჩარჩო
  დამაგრების სისტემა: ედგინის ჩარჩოზე ნაბოლვი (ჭანილვი) დამაგრება
  მწარმოებელი: "TRESPA" _ www.trespa.com
  შენიშვნა: ფერის ნიმუში შეთანხმდეს ჩარჩოებლოთან
  აკვლევის გადავანილება ჩის მხრივ ჩარჩოებრივი გადაწყვეტა, დებალი ნაბაზები
  უნდა დამთავრდეს ფასადის ინვინების / პონდახებრის მიერ ჩარჩოებზე ნაბაზების დაჭიმვის შემდეგ.

- პნლ#5 ნაბაზების: PNL-05
  მასალა: HPL
  ჩოჩგეთის ხეხი / პოტენციე: UNI COLOURS / METEON
  მოდელის #: A11.8.0
  ფერი: CERAMIC GREIGE
  ზედაპირი: SATIN
  სისქე: 10მმ
  ზომა: ჩარჩოებრივი ნაბაზების მიხედვით
  მასალისთვისები: ალუმინის ჩარჩო
  დამაგრების სისტემა: ედგინის ჩარჩოზე ნაბოლვი (ჭანილვი) დამაგრება
  მწარმოებელი: "TRESPA" _ www.trespa.com
  შენიშვნა: ფერის ნიმუში შეთანხმდეს ჩარჩოებლოთან
  აკვლევის გადავანილება ჩის მხრივ ჩარჩოებრივი გადაწყვეტა, დებალი ნაბაზები
  უნდა დამთავრდეს ფასადის ინვინების / პონდახებრის მიერ ჩარჩოებზე ნაბაზების დაჭიმვის შემდეგ.

PNL-01
PNL-02
PNL-03

DEPHANI
ARCHITECTURE&DESIGN

გამოშვებულია

წინამდებარე დოკუმენტის ნებისმიერება "DEPHANI"-ს საკუთრებაა. მისი ნებისმიერი ფორმით, მთლიანად ან ნაწილობრივ გამოკენება, კოპირება ან გავრცელება "DEPHANI"-ს წერილობითი ნებართვის გარეშე, ნებადართულია მხოლოდ პროდუქციის/მომსახურების შესაძენად ან მესამე პირებისთვის და ინდივიდების მიზნებით პროექტების შესაბამებ ინფორმაციასთან. მისი გამოყენება ან გავრცელება აკრძალ სასე პირებით. დოკუმენტის შემთხვევაში ნებართ 3600 ლარიანება.

ცვლილების ჩანაწერები

ეკონ ჭოქე ისანი
პროექტი

მშენობის ფასადი
ნახაზის

| | |
|---|---|
| პროექტის ნომერი | 002 |
| პროექტის ნომერი | 21T-002A |
| მასშტაბი / ფორმატი ზომა | 1:100 |
| ნახაზი | ფასადები |
| ფეიზები | ფასადებები |
| ავტორი | |
| თარიღი | 20.06.2025 |
| ინფორმაციის ნომერი | PHI_F-1200 |

ფასადები
ნახაზის ნომერი

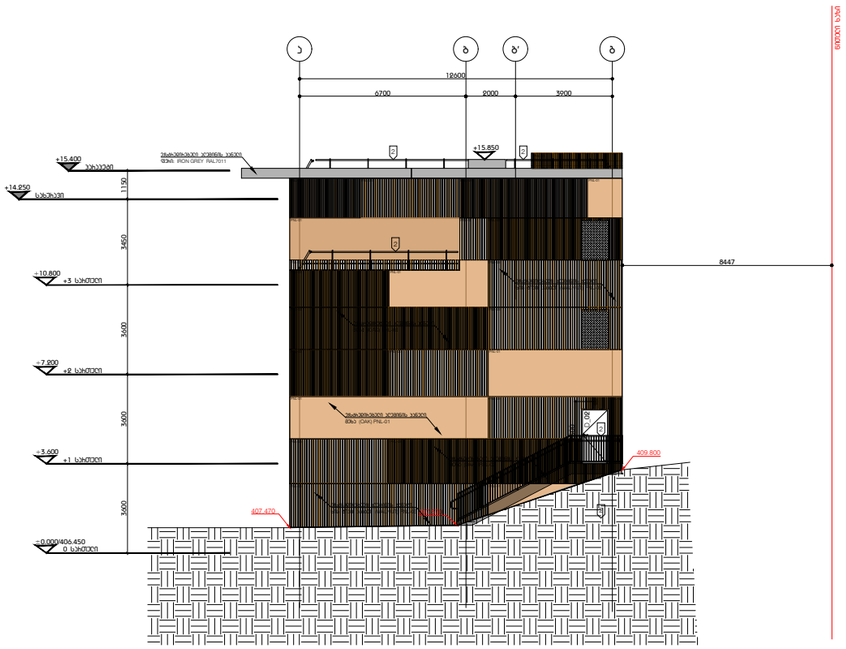


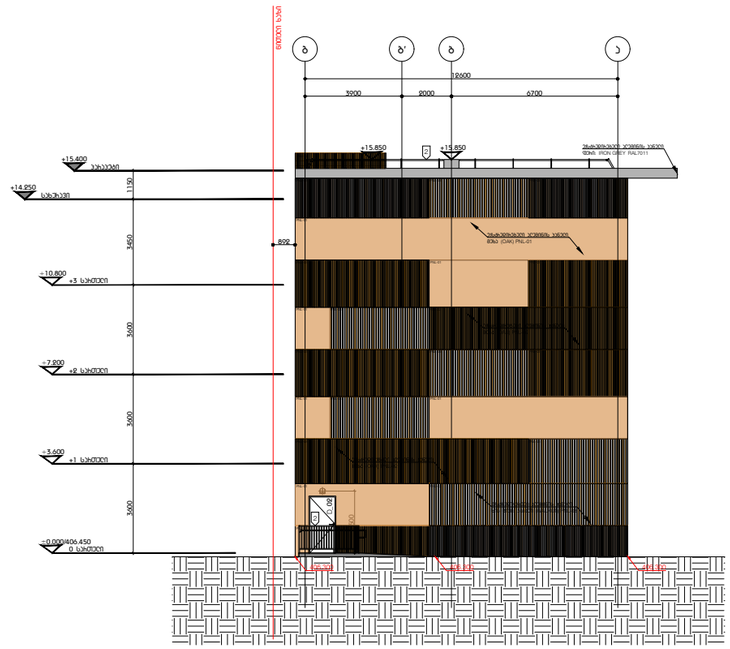


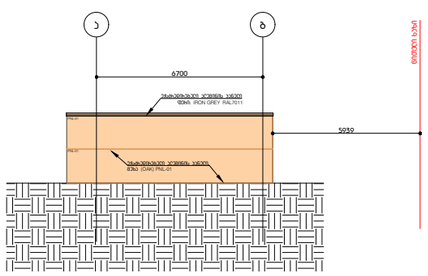


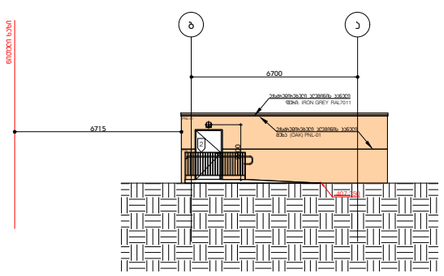


შენიშვნა:
1. ჰიდროიზოლაცია მოეწყობა ბაჰე ჯახისა და ფანჯრის ანაწყობების, გაყვანილობების და ბაჰე ჯედის ანაწყობების დასაჯების ადგილების ჯერიმეტრებთან, ბაჰე ჯედისა და სახურავის გადაკვეთასთან, საკვამურებთან, ჰორიზონტებთან, ტერასებთან, პერგოლებთან და მსგავს ნაშენებთან შეერთების ადგილებში, ასევე ჩაშენებულ ნყალსადენის ღერძებში და მსგავს ადგილებში, საიდანაც ნყალმა შეიძლება ჯედეღში შეაღწიოს.
2. ბაჰე დეჰორატიული პომპოვანის ღამინატის (HPL) ანის გავსკეღების ინდექსი იქნება 75 ან 75-ზე ნაკლები, ხოლო კედლის გაზომილების ინდექსი - 450 ან 450-ზე ნაკლები.

მეშინვის სახეობა: DOUBLE INSULATING GLASS (WITH SINGLE AIR SPACE)
მოჩარჩოების ტიპი: ALUMINIUM WITH THERMAL BREAK
ფანჯრის მეკიდური ჰორიზონტი (SPACER): METAL WITH THERMAL BREAKS
კოეფიციენტი U VALUE: 1.7

ფასადის საღებავასა

ფასადის სისტემის ჰორიზონტის ფერი: IRON GREY
ფასადის სისტემის ჰორიზონტის ფერის #: RAL7011
ფასადის სისტემის ჰორიზონტის მოპირკეთებაზეზედაპირის: მჰკაცი
მინის ტიპი: "GL-01"

ფასადის პანელების საღებავასა

- პნენიგნა ნახაზებზე: PNL-01
  მასალა: ეჩსტრუქციული პლენის პანელი
  მოპირკეთება: ლაკქარული ხის ფაქტურა
  ხის ტიპი: მუხა (OAK)
  პანელის ზედაპირის: ბრუში
  ფერი: მუხის ბუნებრივი ტონირებული ტონი
  ზომა: ჰორიზონტალური ნახაზების მიხედვით
  მახასიათებლები: ვენტილირებადი ფასადის სისტემა
  ღრუკა: ალუმინის (UV) ღრუკის მჰკაცი საფუძველი, ნაკაწრების საწინააღმდეგო დეფექტი
  მეწინავნა: ხის ფაქტურის ფერის ნიმუში მეთუნმაგეს ჰორიზონტალზე

- პნენიგნა ნახაზებზე: PNL-02
  მასალა: ეჩსტრუქციული პლენის პანელი
  მოპირკეთება: ლაკქარული ხის ფაქტურა
  ხის ტიპი: მუხა (OAK)
  პანელის ზედაპირის: ჰორიზონტის ტიპი ჰორიზონტალური ნახაზების მიხედვით
  ფერი: მუხის ბუნებრივი ტონირებული ტონი
  ზომა: ჰორიზონტალური ნახაზების მიხედვით
  მახასიათებლები: ვენტილირებადი ფასადის სისტემა
  ღრუკა: ალუმინის (UV) ღრუკის მჰკაცი საფუძველი, ნაკაწრების საწინააღმდეგო დეფექტი
  მეწინავნა: ხის ფაქტურის ფერის ნიმუში მეთუნმაგეს ჰორიზონტალზე

- პნენიგნა ნახაზებზე: PNL-03
  მასალა: ეჩსტრუქციული პლენის პანელი
  მოპირკეთება: ლაკქარული ხის ფაქტურა
  ხის ტიპი: ეკალი (WALNUT)
  პანელის ზედაპირის: ჰორიზონტის ტიპი ჰორიზონტალური ნახაზების მიხედვით
  ფერი: მუხის ბუნებრივი ტონირებული ტონი
  ზომა: ჰორიზონტალური ნახაზების მიხედვით
  მახასიათებლები: ვენტილირებადი ფასადის სისტემა
  ღრუკა: ალუმინის (UV) ღრუკის მჰკაცი საფუძველი, ნაკაწრების საწინააღმდეგო დეფექტი
  მეწინავნა: ხის ფაქტურის ფერის ნიმუში მეთუნმაგეს ჰორიზონტალზე

- პნენიგნა ნახაზებზე: PNL-04
  მასალა: HPL
  ჰორიზონტის ხაჯი / ფორეჯის: UNI COLOURS / METEON
  მოდელის #: A12.3.7
  ფერი: CARMINE RED
  ზედაპირის: SATIN
  სისქე: 1088
  ზომა: ჰორიზონტალური ნახაზების მიხედვით
  მახასიათებლები: სუსტხლბამძე პანელი
  დამაგრების სისტემა: ალუმინის ჩარჩოზე ნამოვანი (ჭიპიანი) დამაგრება
  მწარმოებელი: "TRESPA" _ www.trespa.com
  მეწინავნა: ფერის ნიმუში მეთუნმაგეს ჰორიზონტალზე
  პანელების გადაბმულება ჰორიზონტალური გადაწყვეტა, დაბალში ნახაზები

- პნენიგნა ნახაზებზე: PNL-05
  მასალა: HPL
  ჰორიზონტის ხაჯი / ფორეჯის: UNI COLOURS / METEON
  მოდელის #: A11.8.0
  ფერი: CERAMIC GREIGE
  ზედაპირის: SATIN
  სისქე: 1088
  ზომა: ჰორიზონტალური ნახაზების მიხედვით
  მახასიათებლები: სუსტხლბამძე პანელი
  დამაგრების სისტემა: ალუმინის ჩარჩოზე დამოვანი (ჭიპიანი) დამაგრება
  მწარმოებელი: "TRESPA" _ www.trespa.com
  მეწინავნა: ფერის ნიმუში მეთუნმაგეს ჰორიზონტალზე
  პანელების გადაბმულება ჰორიზონტალური გადაწყვეტა, დაბალში ნახაზები

PNL-01

PNL-02

PNL-03

**DEPHANI**
ARCHITECTURE&DESIGN


ბაჟიმოხილებაჟ

ნინაჟმედებაჰე ღოკუმენტი ნაჰამკაღებენ "DEPHANI"-ს საკუთრებაჟა. მისი ნებისმიერი ფორმით, მთლიანად ან ნანილობრივ გამოყენება, კოპირება ან გავრცელება "DEPHANI"-ს წერილობითი ნებართვის გარეშე იკრძალება. ნახაზები განკუთვნილია მხოლოდ კონკრეტისათვის და გამოცკას პროექტისა და ინჟინერიის ღონისძიების პორებისათვის მესახეზე ინფორმაციას. მისი გამოყენება ან მეორადი პრინტი სხვა პორეჯისთვის, მოითხოვის შემთხვევაში ნახაზის ავტორის ნერთვა.


ძირითადი მონაცემები

პორეჯი ღანმკიკვადებულია IBC (საერთაშორისო საღმრთელო კოდექსი) საკრედიტაციით

ჰაჰ ჰოღე ისანი

პორეჯის

მენობის ფასადი

ნახაზის

| | |
|---|---|
| ეტაპი | პორეჯის ავტორი |
| პონტრაქტის ნომერი | 002 |
| პორეჯის ნომერი | 217-002A |
| მასშტაბი / ფურცლის ზომა | 1:100 |
| ნახაზა | ლ. კვარაცხელია |
| შეამოწმა | ლ.ბერულავა |
| ჩეკლისტი | - |
| თარიღი | 20.06.2025 |
| ღაშვებულებები | - |

| | |
|---|---|
| ფურცლის სახელი | PHI_F-1201 |
| PHI_F-1201 | |
| ფურცლის ნომერი | |

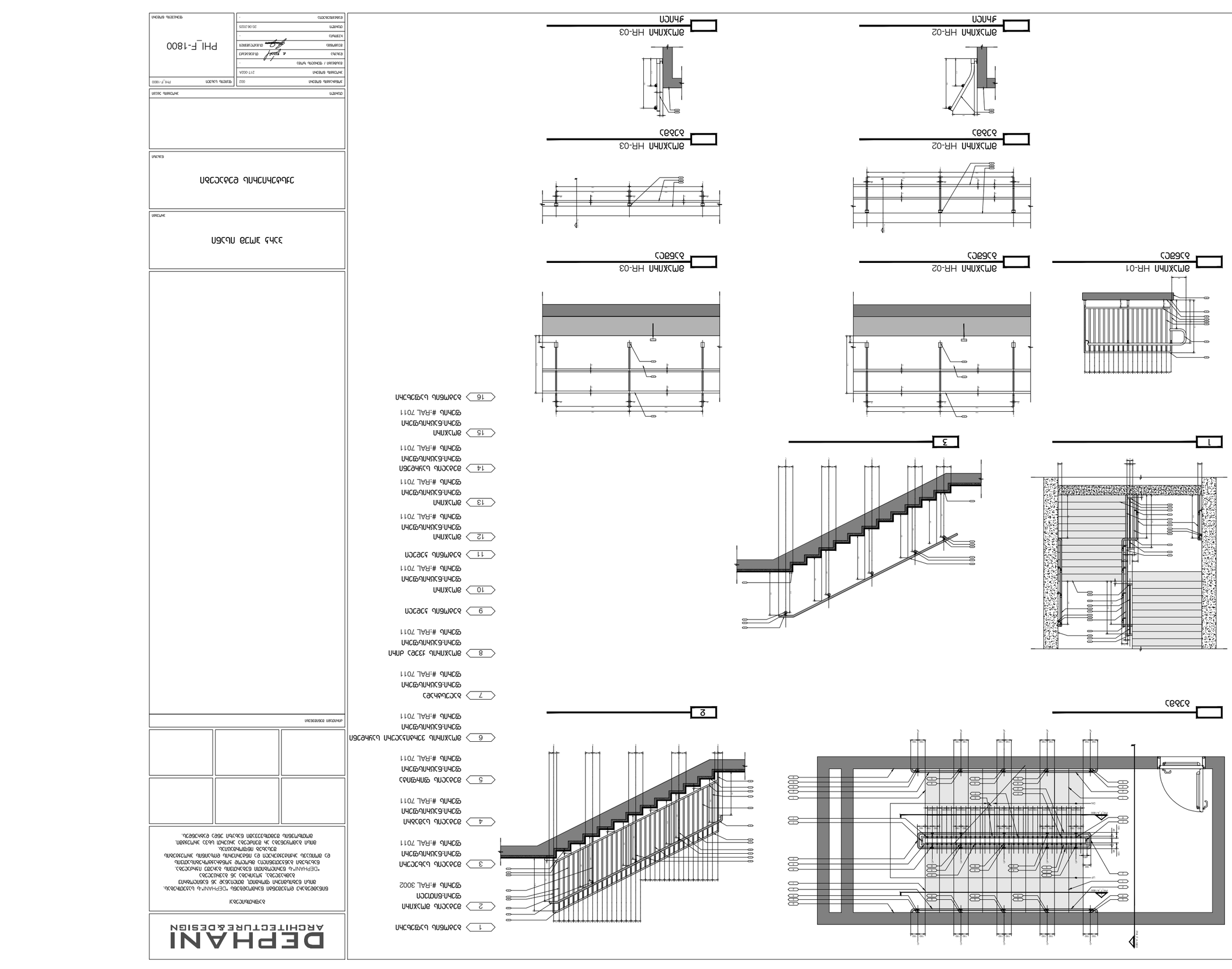
1
ձախ աստիճանավանդակ
2
աջ աստիճանավանդակ
3
հատակագիծ
4
ճակատային պատ
5
ներքին պատ
6
ներքին պատ՝ ներկված մետաղական ցանցով
7
ներքին պատ
8
ներքին պատ՝ ներկված մետաղական ցանցով
9
ներքին պատ
10
ներքին պատ
11
ներքին պատ
12
ներքին պատ
13
ներքին պատ
14
ներքին պատ
15
ներքին պատ
16
ներքին պատ
մետաղական կոշտ ցանկապատ
մետաղական կոշտ ցանկապատ
մետաղական կոշտ ցանկապ

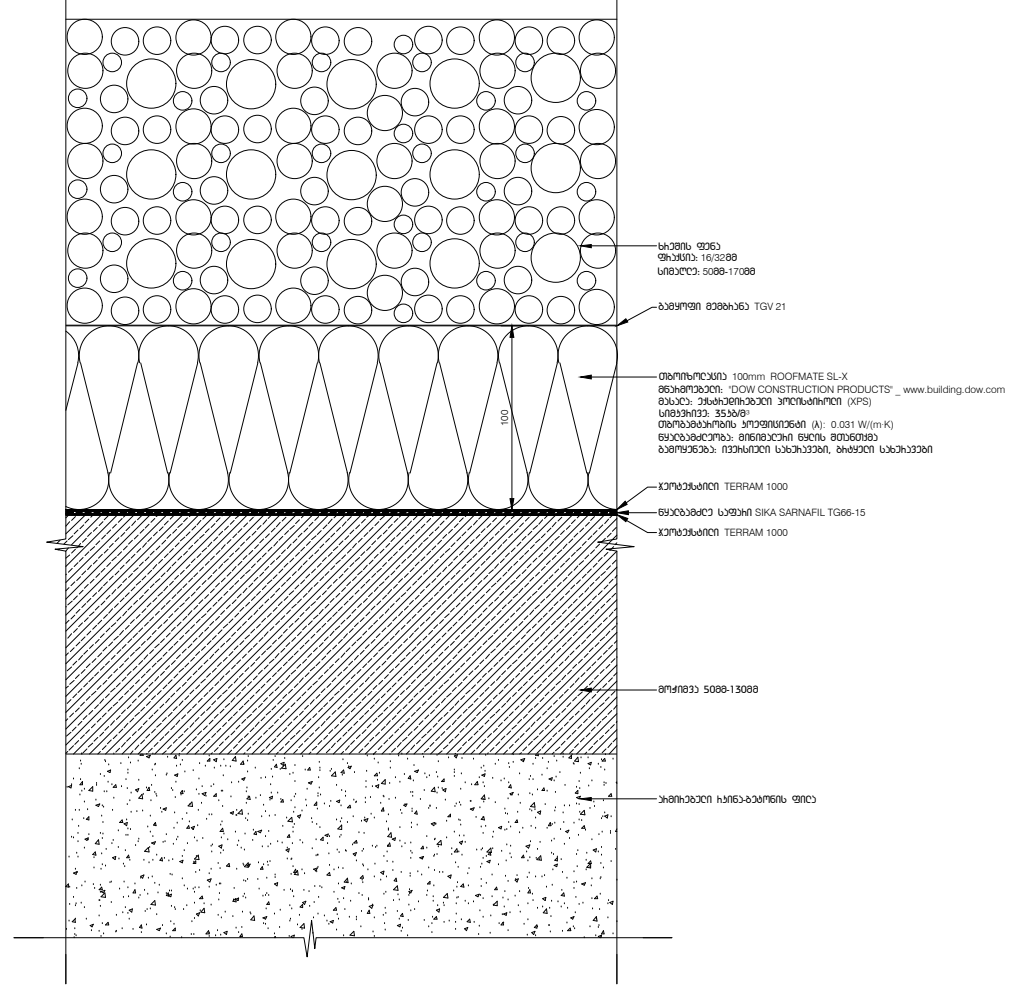

FCE_01
ინვერსიული სახურავი

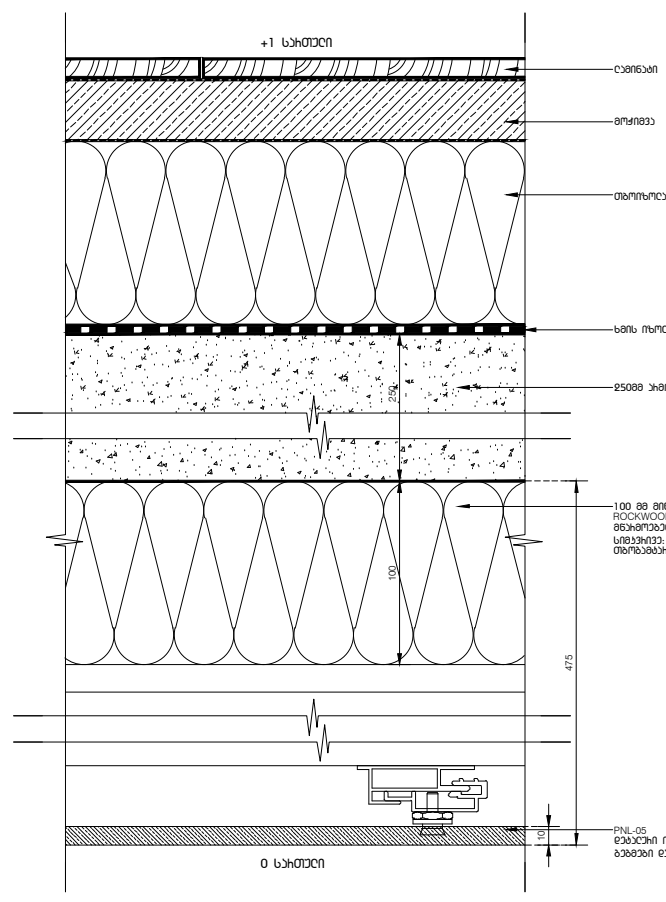

FCE_09
@ მთავარი შესასვლელი

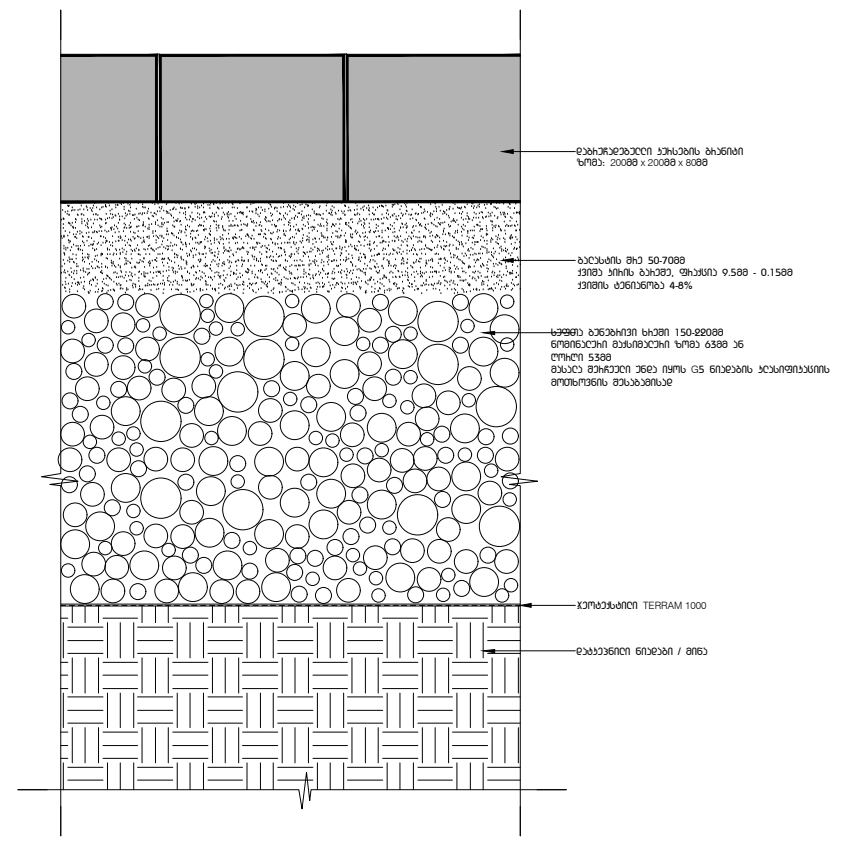

FCE_13
@ ტროტუარის საფარი

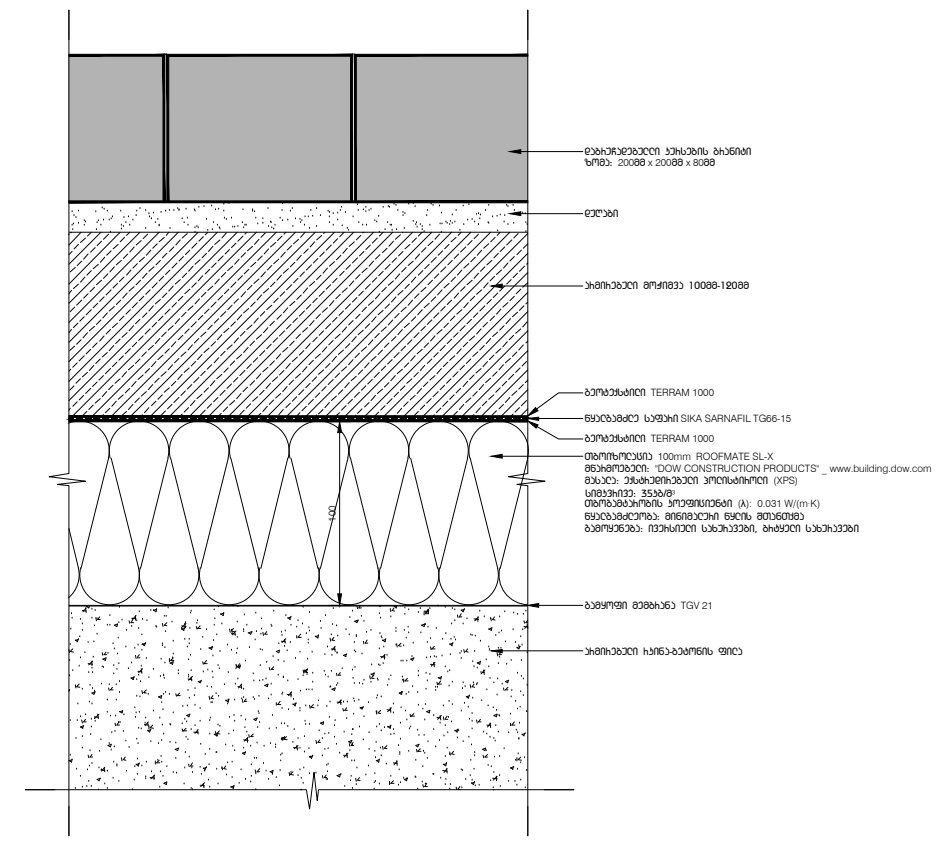

FCE_14a
ინვერსიული სახურავი

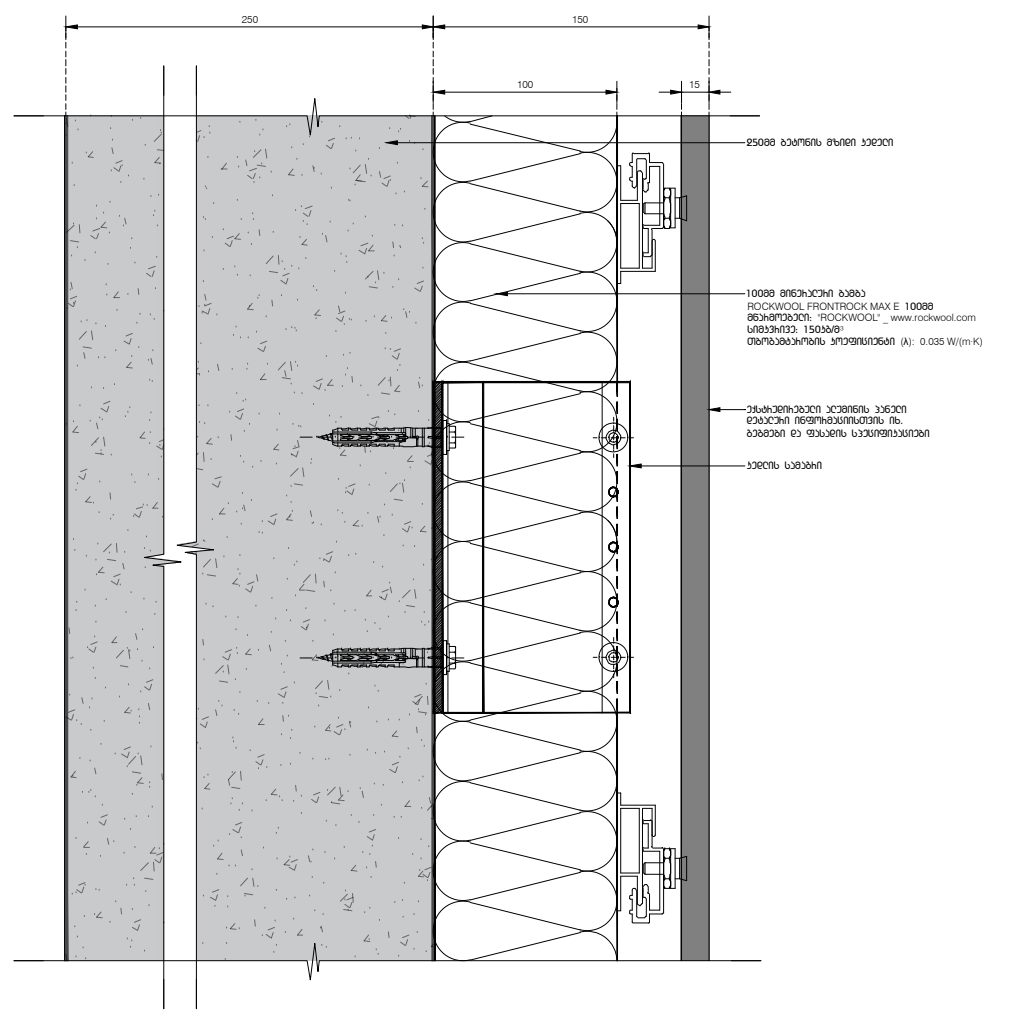

WCE_07
ბეტონის გარე კედლის სისტემა

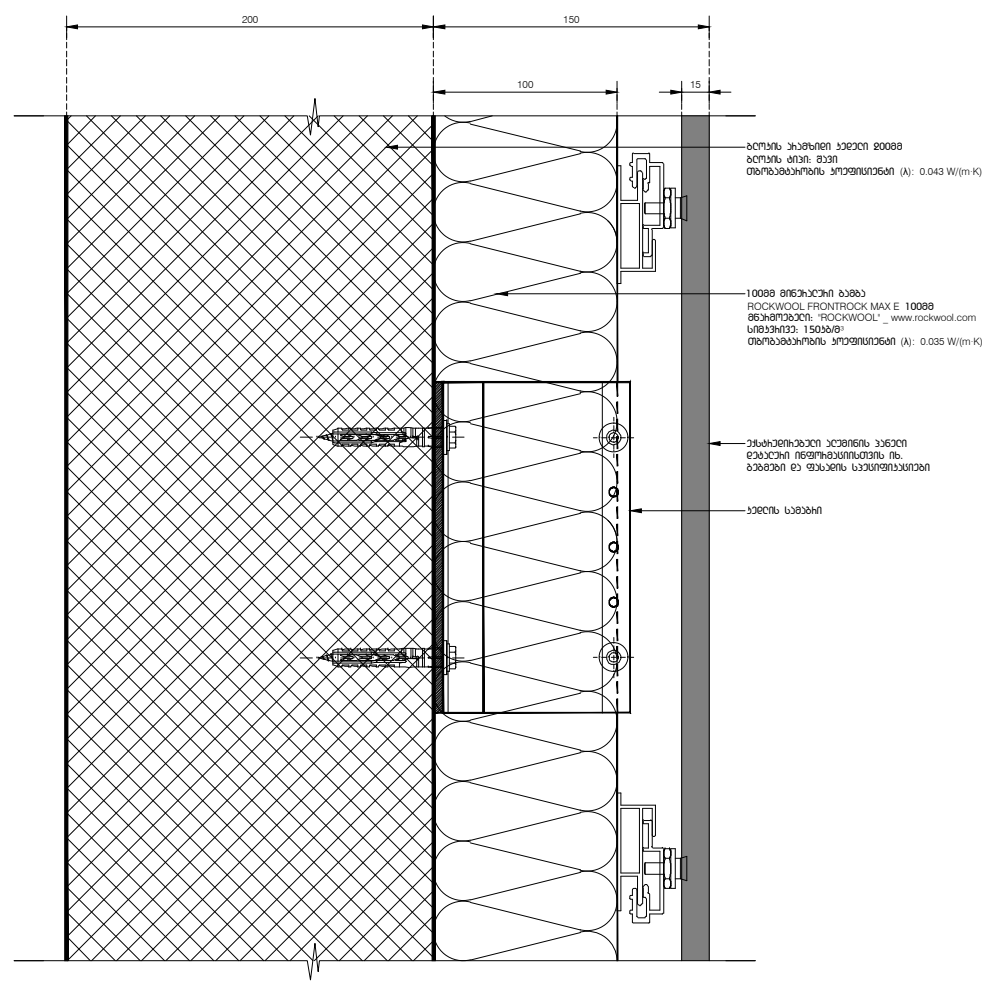

WCE_08
ბლოკის გარე კედლის სისტემა

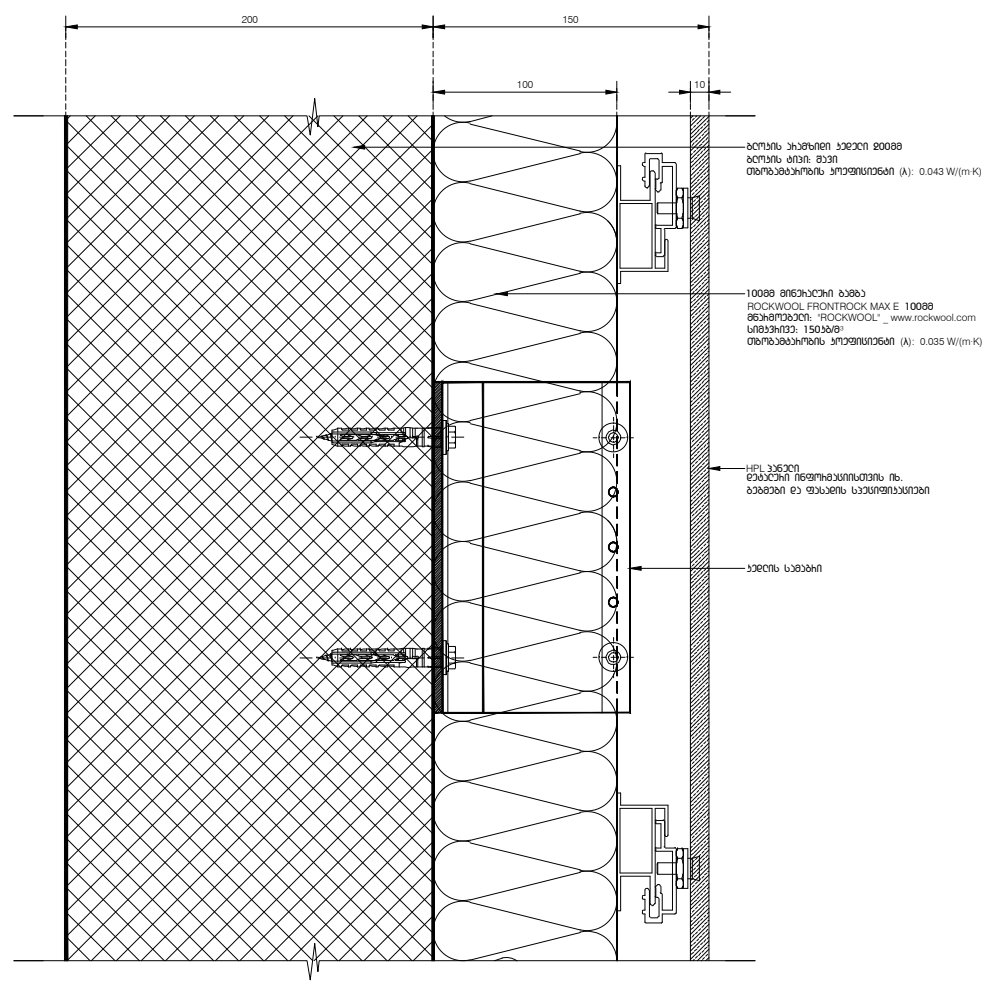

WCE_09
ბლოკის გარე კედლის სისტემა

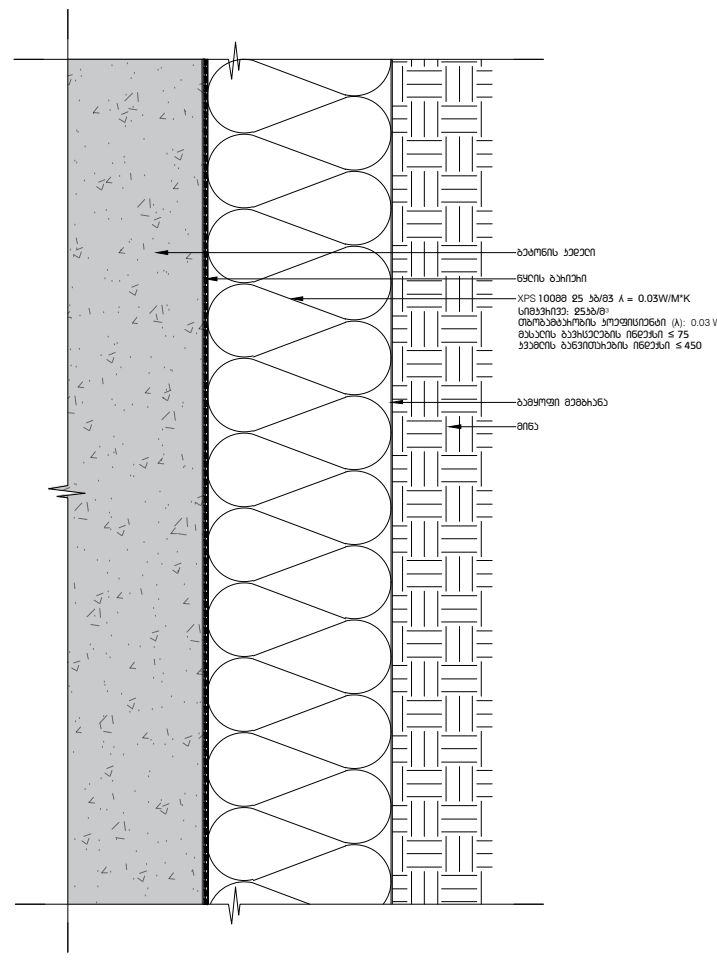

WCE_020
ბეტონის გარე კედლის სისტემა @ გრუნტი



PNL_01
ექსტრუდირებული ალუმინის პანელი

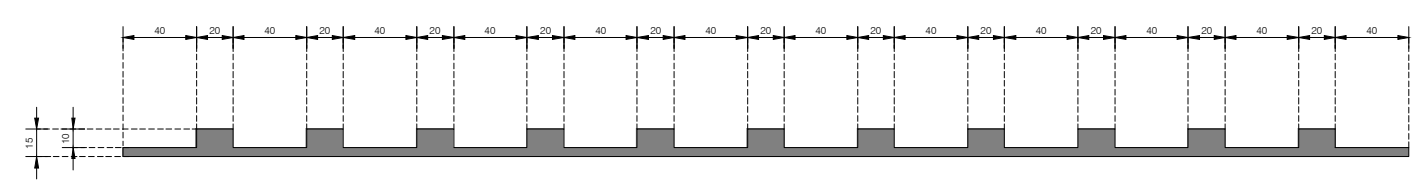

PNL_02
ექსტრუდირებული ალუმინის პანელი

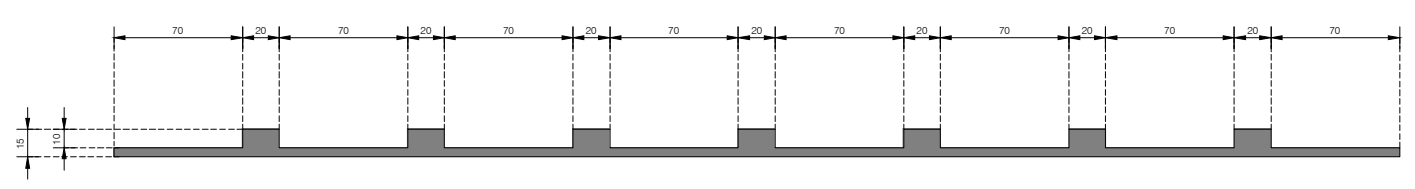

PNL_03
ექსტრუდირებული ალუმინის პანელი

DEPHANI
ARCHITECTURE&DESIGN

გაფრთხილება!
წინამდებარე დოკუმენტი წარმოადგენს "DEPHANI"-ს საკუთრებას.
მისი ნებისმიერი ფორმით, მთლიანად ან ნაწილობრივ
გამრავლება, კოპირება ან გავრცელება
"DEPHANI"-ს წერილობითი ნებართვის გარეშე იკრძალება.
ნახაზები განკუთვნილია მხოლოდ კონტრაქტორებისათვის
და მოიცავს არქიტექტურული და ინტერიერის დიზაინის პროექტების
შესახებ ინფორმაციას.
მისი გამოყენება არ შეიძლება არცერთ სხვა პროექტში.
მოთხოვნის შემთხვევაში ნახაზი უნდა დაბრუნდეს.

კომენტარები

პარკ ჰოუმ ისანი
პროექტი

ინტერიერის დეტალები
ნახაზი

თარიღი | პროექტის ეტაპი

| | |
|---|---|
| კონტრაქტის ნომერი | 002 |
| პროექტის ნომერი | 21T-002A |
| მასშტაბი / ფურცლის ზომა | 1:2 |
| დახაზა | თ.ტაბატაძე |
| შეამოწმა | თ.მელაშვილი |
| რევიზია | - |
| თარიღი | 20.06.2025 |
| დამტკიცებულია | - |

ფაილის სახელი PHI_F-1900

PHI_F-1900
ფურცლის ნომერი

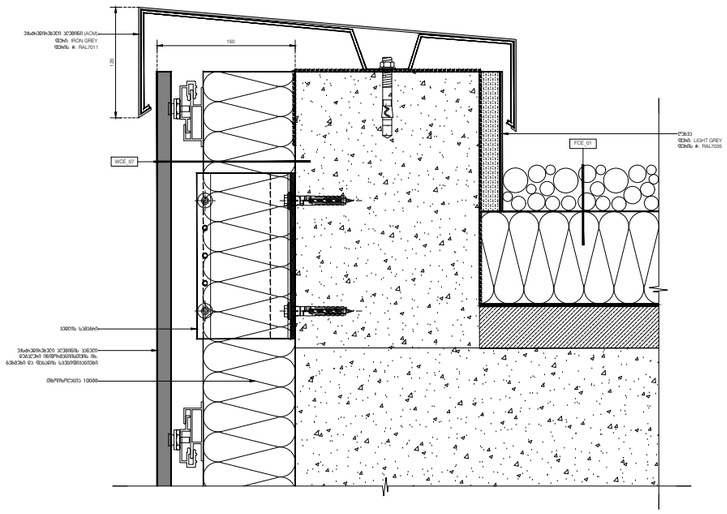


ჰაერბარიერის დეტალი

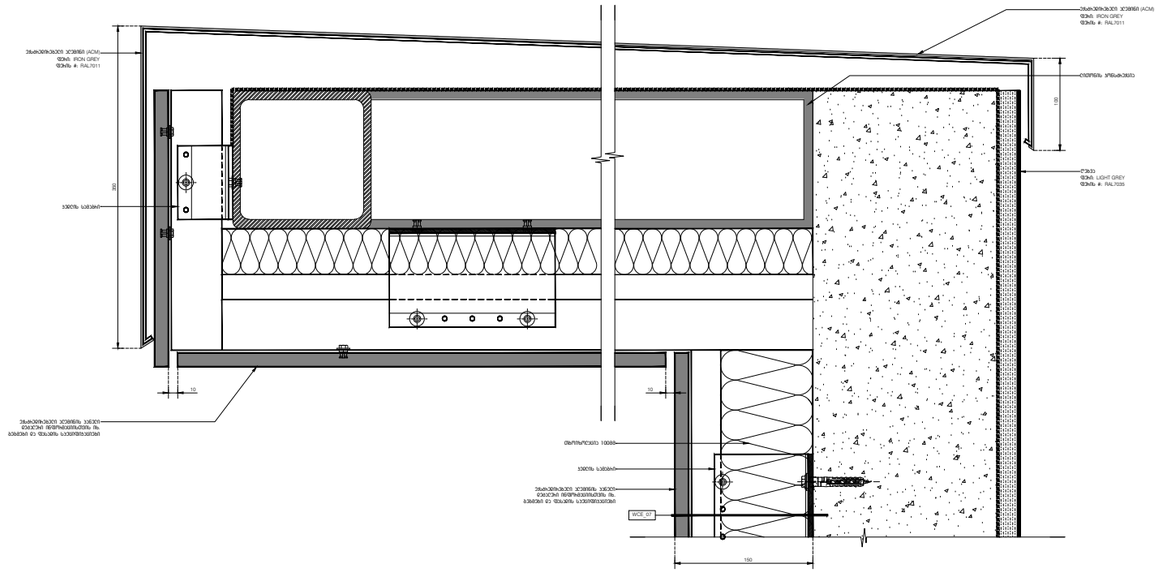


ჰაერბარიერის დეტალი

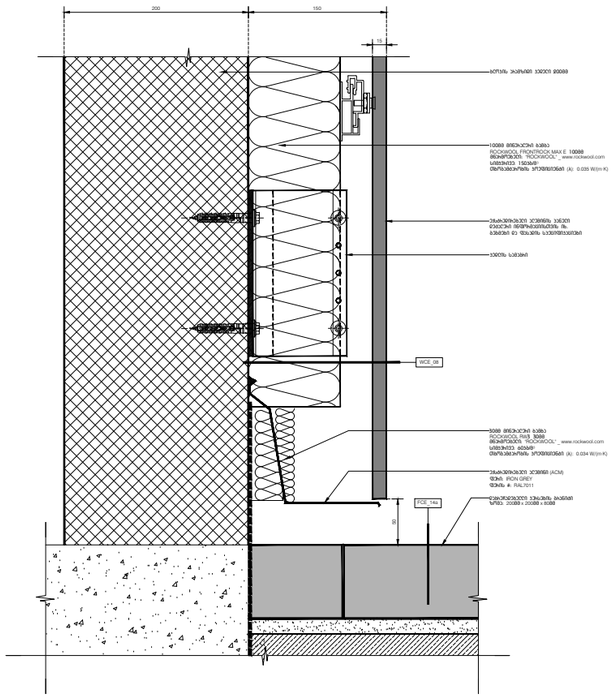


ბეღლის სისტემის მოწყობა ტექნიტოპლასტით

DEPHANI
ARCHITECTURE&DESIGN

ბაღმოშიჩიებაი

წინამდებარე დოკუმენტის ნაწარმოებზე "DEPHANI"-ს საავტორო უფლება. მისი ნებართვის გარეშე, მთლიანად ან ნაწილობრივ გამოყენება, კოპირება ან გავრცელება "DEPHANI"-ს წერილობითი ნებართვის გარეშე დაუშვებელია. ნახატები განკუთვნილია მხოლოდ პროექტირებისათვის და მოითხოვს ავტორებისგან ან ინდივიდებისგან დოკუმენტის ოფიციალურ მოპყრობას. მისი გამოყენება ან გამეორება სხვა პირების მიერ. მოთხოვნის მიმართ ვალდებულებას ნახატის ავტორები.

ამოკლები დასახელებები

ჰაერბარიერის დეტალი

ექსტერიერის დეტალები

| | |
|---|---|
| დეტალის | ჰაერბარიერის ფენა |
| პროექტის ნომერი | 002 |
| პროექტის ნომერი | 217-002A |
| მასშტაბი / ფორმატის ზომა | 1:2 |
| დაამზადა | ლ.ბასილაძემ |
| შეამოწმა | ლ.ბასილაძემ |
| ხელმძღვანელი | |
| დეტალის | 20.06.2025 |
| დამფიქსირებელი | - |

დეტალის ნომერი: PHI_F-1901

PHI_F-1901

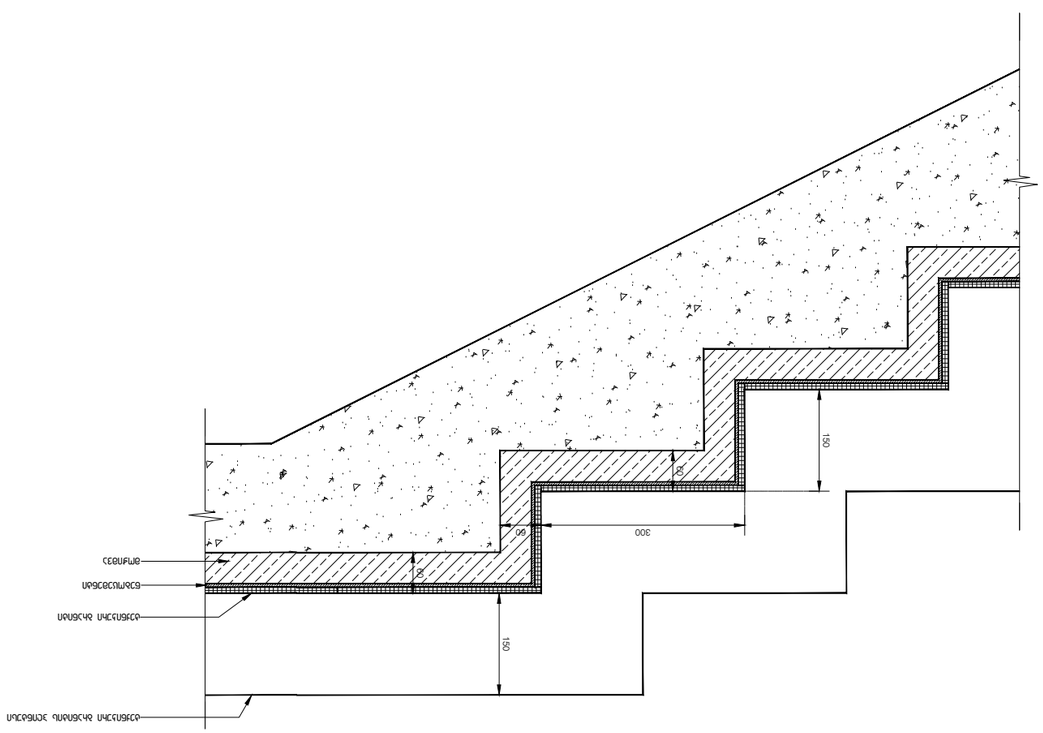


FCI_22
@ ВЕРТИКАЛНА ЗИДАРИЯ ОТ ЕКСТРУДИРАН ПЕНОПОЛИСТИРОЛ

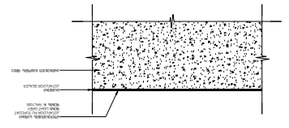

FCI_05
@ ДЕТАЙЛ ЗА ОТВОР ЗА ВЕНТИЛАЦИЯ

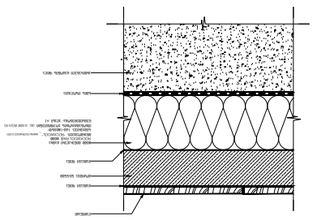

FCI_01
@ ЗИДАРИЯ ОТ ГАЗОБЕТОННИ БЛОКОВЕ

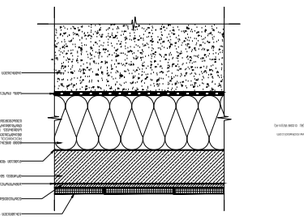

FCI_02
@ ЗИДАРИЯ ОТ ГАЗОБЕТОННИ БЛОКОВЕ

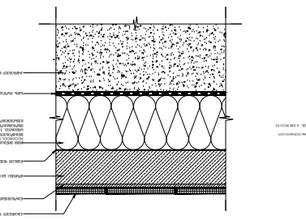

FCI_03
@ ЗИДАРИЯ ОТ ГАЗОБЕТОННИ БЛОКОВЕ

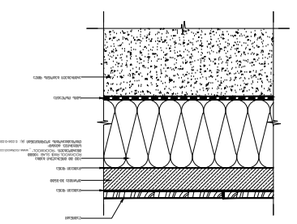

FCI_01a
@ ЗИДАРИЯ ОТ ГАЗОБЕТОННИ БЛОКОВЕ

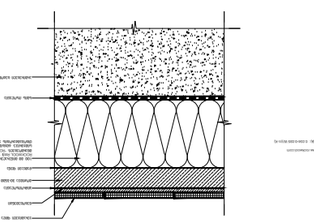

FCI_02a
@ ЗИДАРИЯ ОТ ГАЗОБЕТОННИ БЛОКОВЕ

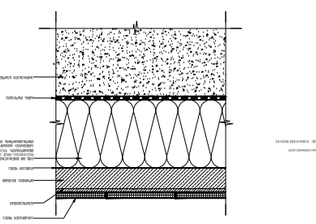

FCI_03a
@ ЗИДАРИЯ ОТ ГАЗОБЕТОННИ БЛОКОВЕ

| | |
|---|---|
| ИНВЕСТИТОР: | ЗАГЛАВИЕ ДОКЛАД: |
| ОБЕКТ: | ЗАГЛАВИЕ ФАЗА: |
| ЗАГЛАВИЕ ЧЕРТЕЖ: | ДЕТАЙЛИ ЗИДАРИЯ |
| ЗАГЛАВИЕ ОБЕКТ: | ДЕТАЙЛИ ЗИДАРИЯ ОТ ГАЗОБЕТОННИ БЛОКОВЕ |
| ЗАГЛАВИЕ ЧЕРТЕЖ

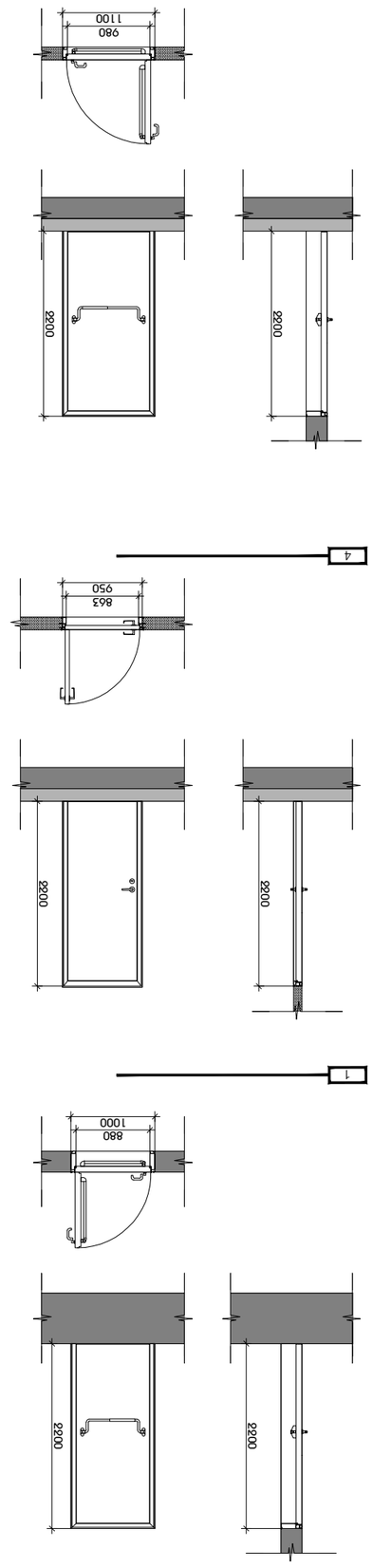


ДЕРХАНІ
ARCHITECTURE & DESIGN

Архітектурне бюро

"ДЕРХАНІ" обмежує використання цих креслень лише зазначеною метою. Будь-яке інше використання, копіювання або розповсюдження цих креслень без письмової згоди "ДЕРХАНІ" є порушенням авторських прав та може призвести до відповідальності згідно з чинним законодавством.

Архітектурне бюро

Архітектурне бюро

Назва проекту

ЗЗНК ЛЬВІВ ЗАПАД БУДІВЛЯ Б

Назва креслення

ВІДОМІСТЬ ДВЕРЕЙ ТА ВІКОН / ВІДОМІСТЬ ЗАПОВНЕНЬ ДВЕРНИХ ТА ВІКОННИХ ПРОЙМ

Етап

Дата

Відомість дверей та вікон

| | |
|---|---|
| Умовне позначення | 002 |
| Архітектурне бюро | 2ТТ-0024 |
| Головний архітектор проекту | - |
| Головний інженер проекту | Шабатура О.М. |
| Керівник групи | Шабатура О.М. |
| Виконавець | 20.06.2023 |
| Узгоджено | - |

PHI_F-2120

Відомість дверей та вікон PHI_F-2120

| მინის სპეციფიკაცია | | | | |
|---|---|---|---|---|
| აღნიშვნა # | ბამოყენების ადგილი | სისქე | მინის აღწერა | შენიშვნა |
| GL-01 | შესაბამის ადგილზე პროექტით | - | PILKINGTON SUNCOOL™ R SILVER 66/37 T CLEAR U VALUE: 1.7 | დამამზადებელი: PILKINGTON, www.pilkington.com |

შენიშვნა: სპეციფიკა: DOUBLE INSULATING GLASS (WITH SINGLE AIR SPACE)
ფორმატირება ფერის: ALUMINUM WITH THERMAL BREAK
შენიშვნა: შენიშვნის პირველი (SPACER): METAL WITH THERMAL BREAKS
ენერგოეფექტურობის U VALUE: 1.7

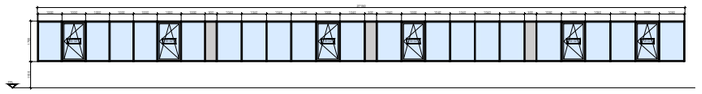

1 ბლოკი F
VG-01 & W-02 ბაზმე



1 ბლოკი F
VG-01 & W-02 ბაზმეტ

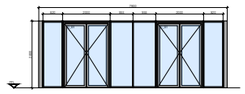

2 ბლოკი F
VG-02 ბაზმე

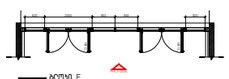

2 ბლოკი F
VG-02 ბაზმეტ

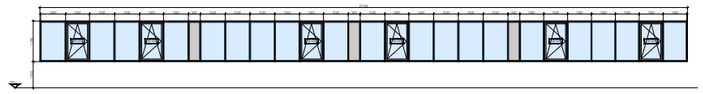

3 ბლოკი F
VG-03 & W-03 ბაზმე



3 ბლოკი F
VG-03 & W-03 ბაზმეტ

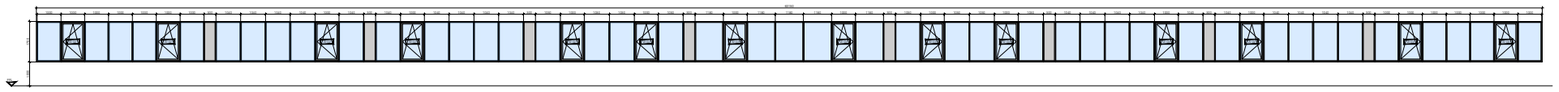

4 ბლოკი F
VG-04 & W-02, W-03 ბაზმე



4 ბლოკი F
VG-04 & W-02, W-03 ბაზმეტ

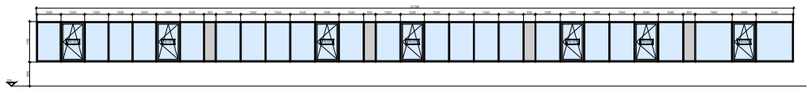

5 ბლოკი F
VG-05 & W-02 ბაზმე

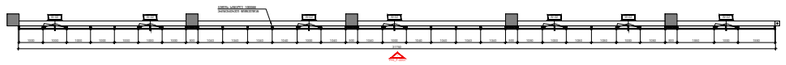

5 ბლოკი F
VG-05 & W-02 ბაზმეტ

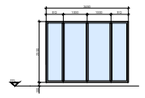

6 ბლოკი F
VG-06 ბაზმე



6 ბლოკი F
VG-06 ბაზმეტ

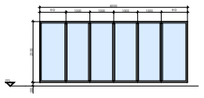

7 ბლოკი F
VG-08 ბაზმე



7 ბლოკი F
VG-08 ბაზმეტ

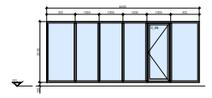

8 ბლოკი F
VG-09 ბაზმე

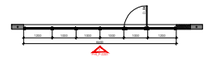

8 ბლოკი F
VG-09 ბაზმეტ

DEPHANI
ARCHITECTURE&DESIGN

ბაზმიზნიება

ნინაგებაში ოპტიმალი ნახმოყებენს *DEPHANI*-ს საპატენტებას.
მისი ნებისმიერი ფორმით, მთლიანად ან ნაწილობრივ
ბაზმაკეტება, ასლირება ან ბაპისტება
*DEPHANI*-ს ნინაწარწერის ნებართვის ბაპმე იყოძლება.
ნახატები განკუთვნილია მხოლოდ პროექტირებისათვის
და მოითხოვს პირბუქტირების დროპინის პროტოკების
მუსაზე ინდივიდუალურს.
მისი გამოყენება ან მეორება პირებთ სხვა პროექტში.
მოთხოვნის შემთხვევაში ნახატი ვნდე ნებისნერეზე.

ძირითადი შენიშვნები

პირველ ჯერზე ისახი

პროექტი

ვიტრაჟების დეტალური ნახაზები

ნახაზის

| | |
|---|---|
| ტიპიური | პირველის სართული |
| პროექტის წერტილი | 002 |
| პროექტის წერტილი | 21T-002A |
| მასშტაბი / ფურცლის ზომა | 1:2 |
| ნახაზი | ლ.ბებიაშვილი |
| შეამოწმა | ლ.ბებიაშვილი |
| ჯვეროვნა | - |
| თარიღი | 20.06.2025 |
| ნომერი | - |

ფურცლის ნომერი PHI_F-2200

PHI_F-2200

ფურცლის ნომერი