Ситуационный план

Строительство индивидуального жилого дома с надворными постройками

Адрес: г. Ростов-на-Дону, ул. Малиновского, 6, кадастровый номер земельного участка 61:44:0031806:1

Условные обозначения:

- Граница земельного участка
- -3.60 — Отметка планировочная
- 1–1 — Разрез
- 1 — Площадь застройки 26.0 м²
- 2 — Площадь застройки 193.7 м²
- М 1:100
- Машиноместо №1 — 17.6 м²
- Машиноместо №2 — 18.1 м²
- Машиноместо №3 — 18.1 м²
- Машиноместо №4 — 18.0 м²
- Машиноместо №5 — 18.0 м²
- Машиноместо №6 — 17.1 м²
- Машиноместо №7 — 17.1 м²
- Машиноместо №8 — 18.0 м²
- Машиноместо №9 — 18.0 м²
- Машиноместо №10 — 17.6 м²
- Машиноместо №11 — 14.0 м²
- Машиноместо №12 — 13.9 м²
- Машиноместо №13 — 13.9 м²
- Машиноместо №14 — 14.0 м²
- Машиноместо №15 — 22.3 м²
- Машиноместо №16 — 14.0 м²
- Машиноместо №17 — 13.9 м²
- Машиноместо №18 — 13.9 м²
- Машиноместо №19 — 14.0 м²

Экспликация:

1. Жилой дом
2. Хозяйственные постройки
3. Зеленые насаждения

Площадь земельного участка: 1000 м²

Наименование	Кол-во	Площадь, м²
Машиноместо №1	1	17.6
Машиноместо №2	1	18.1
Машиноместо №3	1	18.1
Машиноместо №4	1	18.0
Машиноместо №5	1	18.0
Машиноместо №6	1	17.1
Машиноместо №7	1	17.1
Машиноместо №8	1	18.0
Машиноместо №9	1	18.0
Машиноместо №10	1	17.6
Машиноместо №11	1	14.0
Машиноместо №12	1	13.9
Машиноместо №13	1	13.9
Машиноместо №14	1	14.0
Машиноместо №15	1	22.3
Машиноместо №16	1	14.0
Машиноместо №17	1	13.9
Машиноместо №18	1	13.9
Машиноместо №19	1	14.0
Площадь застройки	2	193.7
Площадь застройки	1	26.0
Общая площадь машиномест	19	311.5
Общая площадь машиномест с коэффициентом	19	531.2

Условные обозначения:

- Граница земельного участка
- -3.60 — Отметка планировочная
- 1–1 — Разрез
- 1 — Площадь застройки 26.0 м²
- 2 — Площадь застройки 193.7 м²
- М 1:100
- Машиноместо №1 — 17.6 м²
- Машиноместо №2 — 18.1 м²
- Машиноместо №3 — 18.1 м²
- Машиноместо №4 — 18.0 м²
- Машиноместо №5 — 18.0 м²
- Машиноместо №6 — 17.1 м²
- Машиноместо №7 — 17.1 м²
- Машиноместо №8 — 18.0 м²
- Машиноместо №9 — 18.0 м²
- Машиноместо №10 — 17.6 м²
- Машиноместо №11 — 14.0 м²
- Машиноместо №12 — 13.9 м²
- Машиноместо №13 — 13.9 м²
- Машиноместо №14 — 14.0 м²
- Машиноместо №15 — 22.3 м²
- Машиноместо №16 — 14.0 м²
- Машиноместо №17 — 13.9 м²
- Машиноместо №18 — 13.9 м²
- Машиноместо №19 — 14.0 м²

0 1 2 3 4 5 6 7 8 9 10

Разработано	Иванов		
Проверил	Петрова		
Н. контроль	Сидоров		
ГИП	Кузнецов		
Стадия	Лист	Листов	
Р	1	1	

ООО «ЮгПроект», г. Ростов-на-Дону, ул. Пушкинская, 26, оф. 14
тел.: (863) 274-79-97

Ситуационный план

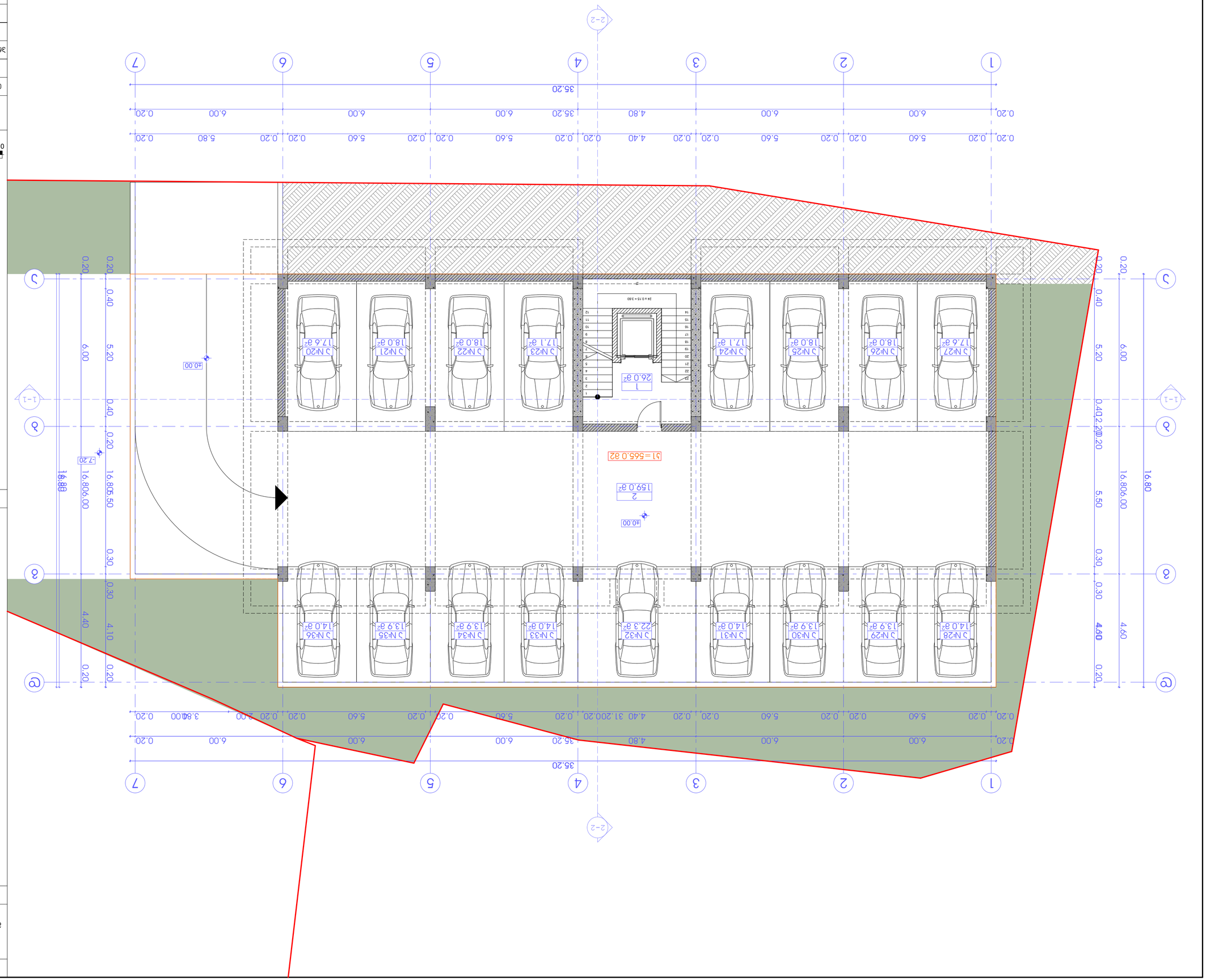

ᲛᲝᲜᲐᲪᲔᲛᲘᲡ ᲜᲣᲛᲠᲘ	ᲒᲐᲜᲠᲘᲒᲘ	ᲩᲠᲔᲛᲘᲡ ᲙᲝᲓᲘ	ᲛᲝᲜᲐᲪᲔᲛᲘ
ᲒᲘᲠᲩᲘᲜᲐᲛᲘᲡᲘ	3. ᲯᲐᲜᲛᲝᲜᲢᲐᲟᲘ		
ᲐᲠᲥᲘᲢᲔᲥᲢᲘ	6. ᲛᲝᲜᲐᲪᲔᲛᲗᲐ ᲓᲐᲪᲕᲘᲡ ᲯᲒᲣᲤᲘ		
ᲨᲔᲛᲣᲨᲐᲕᲔᲑᲣᲚᲘ	6. ᲛᲝᲜᲐᲪᲔᲛᲗᲐ ᲓᲐᲪᲕᲘᲡ ᲯᲒᲣᲤᲘ		
ᲛᲐᲡᲨᲢᲐᲑᲘ	1:100	ᲨᲔᲛᲣᲨᲐᲕᲔᲑᲣᲚᲘ ᲒᲐᲜᲐᲯᲘ +0.00 ᲓᲝᲜᲔᲖᲔ ᲨᲔᲛᲬᲛᲔᲑᲘ	
ᲛᲝᲜᲐᲪᲔᲛᲘ			
ᲚᲘᲪᲔᲜᲖᲘᲐ	ᲨᲔᲜᲘᲜᲘᲡᲗᲕᲘᲡ	ᲨᲔᲜᲘᲜᲘᲡᲗᲕᲘᲡ	
ᲐᲠᲥᲘᲢᲔᲥᲢᲘ	22	Ა-03	

"ᲒᲐᲜᲐᲯᲘ ᲓᲐᲛᲣᲨᲐᲕᲔᲑᲔᲚᲘ ᲐᲒᲔᲜᲢᲝ"
ᲛᲘᲡᲐᲛᲐᲠᲗᲘ: ᲥᲣᲗᲐᲘᲡᲘ, ᲚᲐᲠᲘᲡᲐ ᲤᲐᲠᲗᲘᲡᲘᲡ ᲥᲣᲩᲐ №26
ᲢᲔᲚ/ᲤᲐᲥᲡᲘ: (995 32) 274 79 97

0 1 2 3 4 5 6 7 8 9 10

N

ᲨᲔᲛᲝᲬᲛᲝᲜᲘᲡ ᲓᲝᲙᲣᲛᲔᲜᲢᲘ

1. ᲐᲠᲥᲘᲢᲔᲥᲢᲣᲠᲘ ᲜᲐᲮᲐᲢᲘ
2. ᲐᲠᲥᲘᲢᲔᲥᲢᲣᲠᲘ ᲒᲔᲒᲛᲐ
3. ᲓᲔᲢᲐᲚᲣᲠᲘ ᲜᲐᲮᲐᲢᲘ

ᲐᲠᲥᲘᲢᲔᲥᲢᲣᲠᲘ ᲓᲝᲙᲣᲛᲔᲜᲢᲔᲑᲘᲡ ᲛᲘᲮᲔᲓᲕᲘᲗ ᲒᲐᲛᲝᲧᲔᲜᲔᲑᲣᲚᲘ ᲞᲐᲠᲙᲘᲜᲒᲘᲡ ᲞᲚᲐᲜᲘ:

ᲞᲐᲠᲙᲘᲜᲒᲘᲡ ᲬᲘᲜᲐᲡᲬᲐᲠᲘ	ᲞᲐᲠᲙᲘᲜᲒᲘᲡ ᲠᲐᲝᲓᲔᲜᲝᲑᲐ
ᲞᲘᲠᲕᲔᲚᲘ ᲞᲐᲠᲙᲘᲜᲒᲘᲡ ᲬᲘᲜᲐᲡᲬᲐᲠᲘ	26.0 მ²
ᲛᲔᲠᲕᲔ ᲓᲝᲜᲔᲖᲔ	159.0 მ²
ᲓᲐᲮᲣᲠᲣᲚᲘ ᲛᲝᲜᲐᲪᲔᲛᲘᲡ ᲬᲘᲜᲐᲡᲬᲐᲠᲘ	275.3 მ²
ᲡᲐᲠᲔᲙᲚᲐᲛᲝ ᲛᲝᲜᲐᲪᲔᲛᲘᲡ ᲬᲘᲜᲐᲡᲬᲐᲠᲘ	460.3 მ²

ᲨᲔᲛᲝᲬᲛᲝᲜᲘᲡ ᲒᲘᲠᲩᲘᲜᲐᲛᲘ

- ᲐᲠᲥᲘᲢᲔᲥᲢᲣᲠᲘ ᲜᲐᲮᲐᲢᲘ
- ᲐᲠᲥᲘᲢᲔᲥᲢᲣᲠᲘ ᲒᲔᲒᲛᲐ
- ±0.00 ᲫᲘᲠᲘᲗᲐᲓᲘ ᲓᲐᲜᲘᲨᲕᲜᲐ
- 1-1 ᲨᲔᲛᲣᲨᲐᲕᲔᲑᲣᲚᲘ ᲒᲐᲜᲐᲯᲘᲡ ᲒᲔᲒᲛᲐ
- J №1 17.6 m² ᲯᲐᲠᲘᲡ ᲓᲐᲜᲘᲨᲕᲜᲐ ᲓᲐ ᲜᲝᲛᲠᲘᲡ ᲜᲘᲨᲜᲘᲚᲘ
- J1-ᲘᲡ ᲚᲘᲪᲔᲜᲖᲘᲐᲗᲘ ᲯᲐᲠᲘ

ᲯᲐᲠᲘᲡ ᲞᲘᲠᲕᲔᲚᲘ ᲐᲠᲥᲘᲢᲔᲥᲢᲣᲠᲘ ᲒᲔᲒᲛᲐ

ᲛᲝᲜᲐᲪᲔᲛᲗᲐ ᲓᲐᲪᲕᲘᲡ ᲯᲒᲣᲤᲘᲡ ᲛᲘᲛᲓᲘᲜᲐᲠᲔᲝᲑᲘᲗ ᲒᲐᲛᲝᲧᲔᲜᲔᲑᲣᲚᲘ ᲐᲠᲥᲘᲢᲔᲥᲢᲣᲠᲘ ᲒᲔᲒᲛᲐ
ᲛᲘᲡᲐᲛᲐᲠᲗᲘ: Ქ. ᲗᲑᲘᲚᲘᲡᲘ, ᲚᲐᲠᲘᲡᲐ ᲤᲐᲠᲗᲘᲡᲘᲡ ᲥᲣᲩᲐ №01 1.8.06.011.036
ᲛᲘᲬᲐᲗᲛᲤᲚᲝᲑᲔᲚᲘ ᲛᲘᲬᲘᲡ ᲜᲐᲬᲘᲚᲘ 18.06.011.036

ᲐᲠᲥᲘᲢᲔᲥᲢᲣᲠᲘ ᲜᲐᲮᲐᲢᲘ:

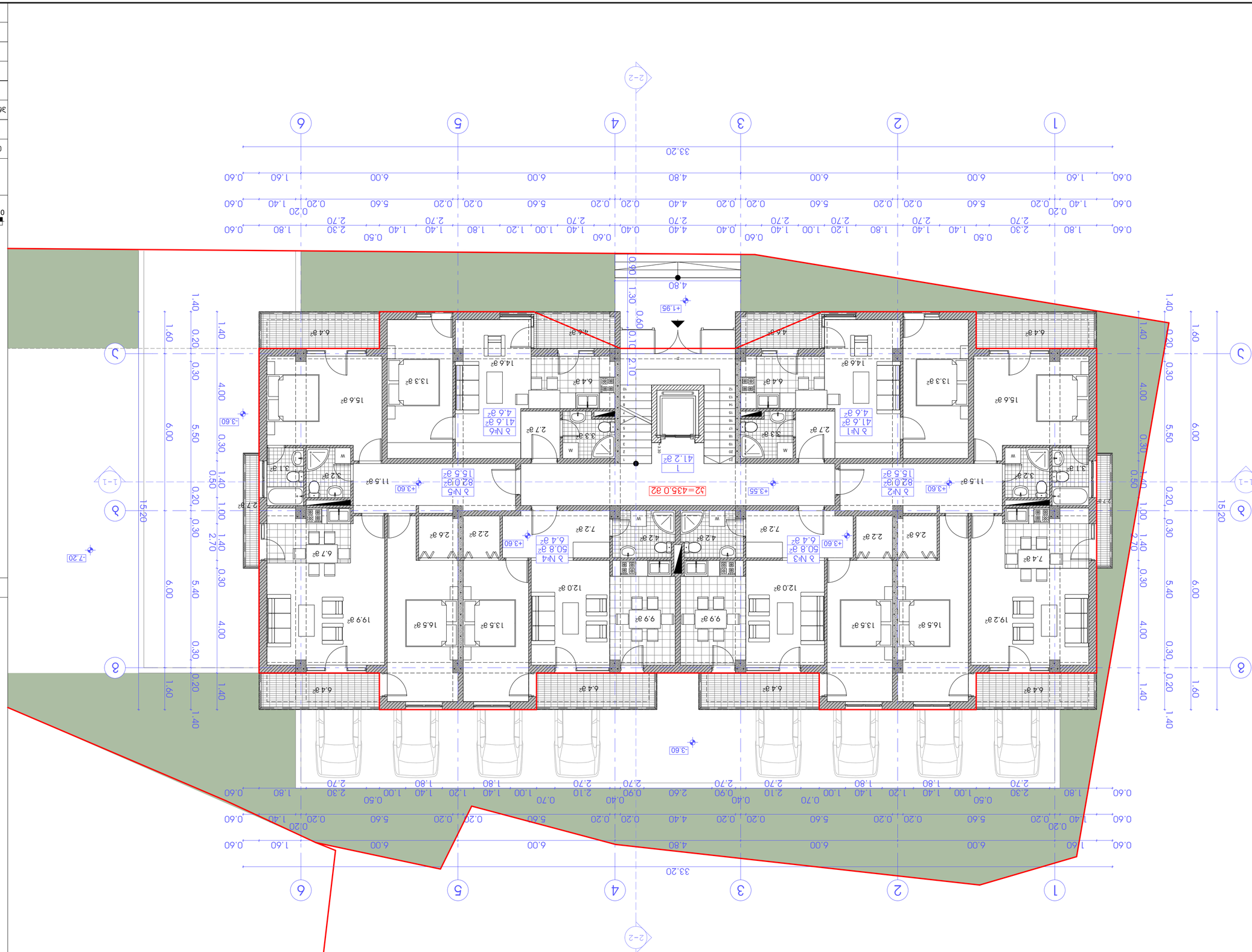

Экспликация помещений

Жилой дом блокированной застройки с общественными помещениями на 1 этаже

г. Ялта, ул. Кирова, д. 18, корп. 1, литер А, Б, В

Заказчик: ООО "Ялтинская строительная компания"

Разработал: Архитектор Иванов И.И.

№	Наименование	Площадь, м²	Этаж
1	1-комнатная	41.6	1
2	1-комнатная	82.0	1
3	1-комнатная	50.8	1
4	1-комнатная	50.8	1
5	1-комнатная	82.0	1
6	1-комнатная	41.6	1
1	Общественное помещение	41.2	1
Итого:		348.8	2

Общая площадь квартир: 443.0 м²

Общая площадь здания: 1 389.6 м²

Количество квартир: 6

Количество этажей: 2

Высота здания: +7.20 м

Материал стен: кирпич керамический

Материал перекрытий: железобетонные плиты

Материал кровли: металлочерепица

Фундамент: ленточный железобетонный

Отопление: индивидуальное газовое

Водоснабжение: централизованное

Электроснабжение: 220 В

Примечания:

1. Все размеры даны в мм, если не указано иное.
2. Отметки даны относительно уровня моря.

Главный архитектор проекта: Иванов И.И.

Изм.	Кол.уч.	Лист	№ док.	Подпись	Дата
Разработал	Иванов				
Проверил	Петров				
Н.контр.	Сидоров				
ГИП	Иванов				

Жилой дом блокированной застройки с общественными помещениями на 1 этаже

г. Ялта, ул. Кирова, д. №26

Стадия: (975 32) 274 79 97

ООО "Ялтинская строительная компания"

Стадия	Лист	Листов
Р	3	22

Генеральный план

+3.60 Линия бордюрного камня

1-1 Линия разреза

Ъ №1 41.6 м² Ъ №2 82.0 м² Ъ №3 50.8 м² Ъ №4 50.8 м² Ъ №5 82.0 м² Ъ №6 41.6 м² Общественное помещение 4.6 м²

Ъ2-ой цокольный этаж дома

0 1 2 3 4 5 6 7 8 9 10

N

ООО "Ялтинская строительная компания"

г. Ялта, ул. Кирова, д. №26

Стадия: (975 32) 274 79 97

Изм.	Кол.уч.	Лист	№ док.	Подпись	Дата
Разработал	Иванов				
Проверил	Петров				
Н.контр.	Сидоров				
ГИП	Иванов				

Жилой дом блокированной застройки с общественными помещениями на 1 этаже

Стадия	Лист	Листов
Р	3	22

Генеральный план

Ялта, 2024

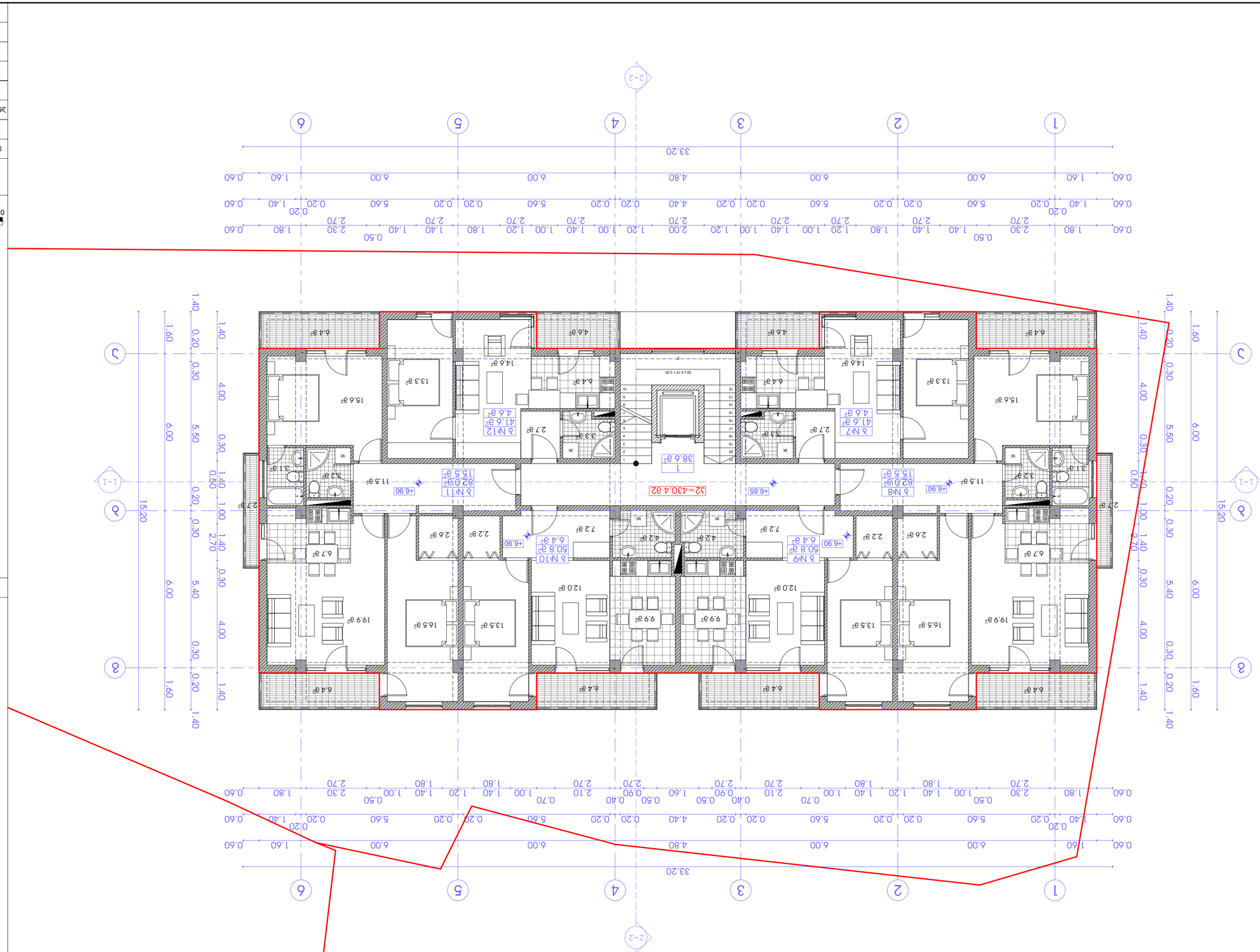

Экспликация помещений 6 этажа

Жилой дом переменной этажности со встроенными помещениями общественного назначения и подземной автостоянкой

г. Ярославль, Дзержинский район, ул. Свободы, д. №26

Заказчик: ООО "Специализированный застройщик "Ярославский Дом"

Наименование	Площадь	Примечание
Квартира №9	57,2 м²	
Квартира №10	57,2 м²	
Квартира №11	97,5 м²	
Квартира №12	46,2 м²	
Квартира №7	46,2 м²	
Квартира №8	97,5 м²	
Квартира №1	38,6 м²	
Квартира №2	41,6 м²	
Квартира №3	82,0 м²	
Квартира №4	15,5 м²	
Квартира №5	82,0 м²	
Квартира №6	15,5 м²	
Квартира №7	41,6 м²	
Квартира №8	4,6 м²	
Квартира №9	50,8 м²	
Квартира №10	6,4 м²	
Квартира №11	50,8 м²	
Квартира №12	6,4 м²	
Общая площадь квартир	440,4 м²	
Жилая площадь квартир	348,8 м²	
Площадь квартир с учетом коэффициента	401,8 м²	
Общая площадь квартир	53,0 м²	
Площадь помещений общественного назначения	38,6 м²	

Экспликация помещений 6 этажа

Наименование	Площадь	Примечание
Этаж 6	22	Э-05

Условные обозначения:

- Граница помещений общественного назначения
- +6.90 Отметка чистого пола относительно уровня земли
- 1-1 Линия разреза
- Б №1 Номер квартиры
- 41,6 м² Площадь квартиры
- Площадь помещений общественного назначения
- 4,6 м² Площадь помещения
- 32=430,4 м2 Общая площадь помещений общественного назначения

Примечания:

1. Смотреть экспликацию.
2. Отметки чистого пола.

Изм. Кол.уч. Лист № док. Подпись Дата

Стадия: Р | Лист: 22 | Листов: 22

Общество с ограниченной ответственностью "Специализированный застройщик "Ярославский Дом"

Жилой дом переменной этажности со встроенными помещениями общественного назначения и подземной автостоянкой

Экспликация помещений 6 этажа

Копировал:

Формат А1

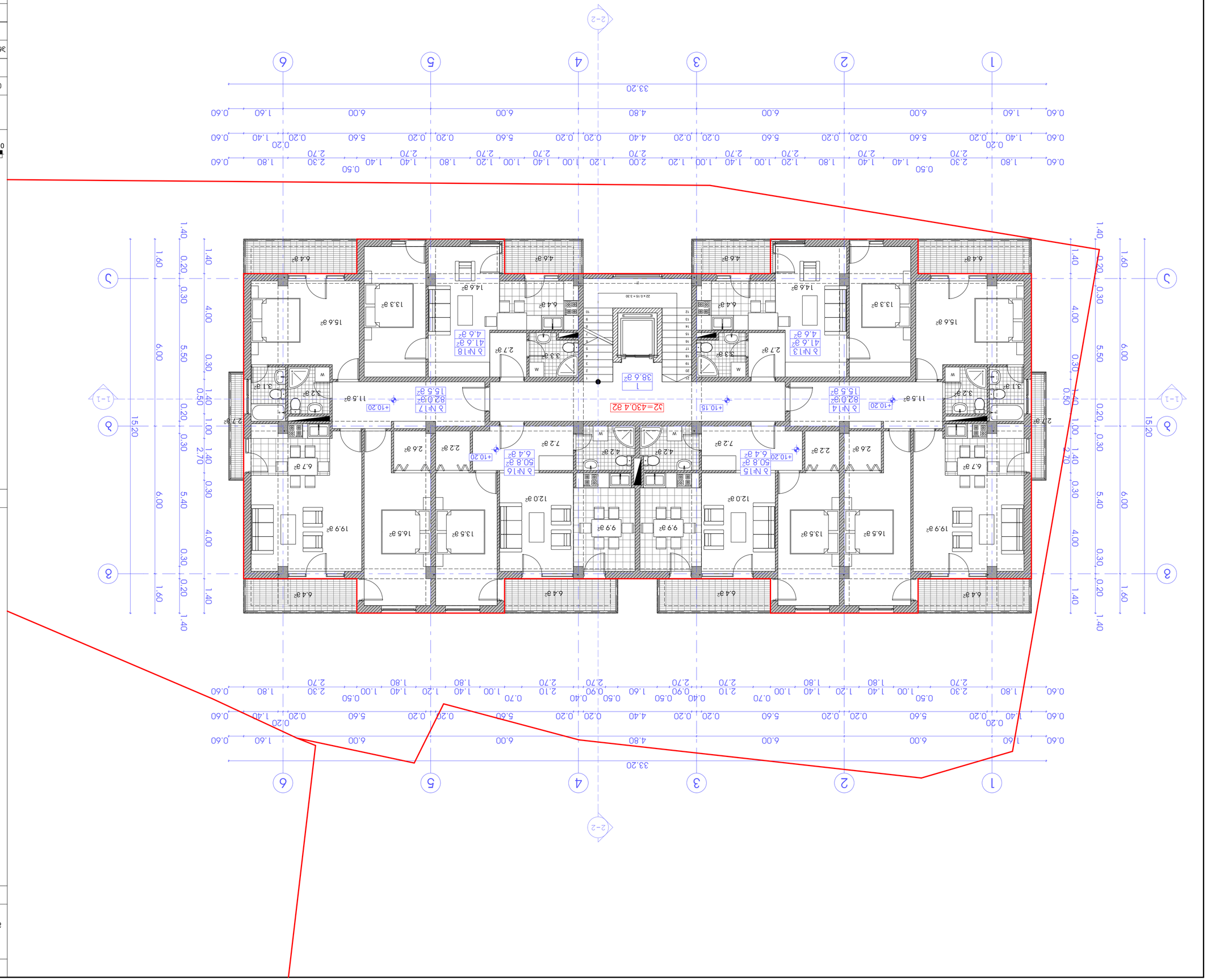

ТОЛЕЙЛЕМЕЛІ	3. ЖЭЛЕМЕНДІ		
ЖЕМІЛІ. ЖЭЛЕМЕНДІ	Б. ШАРЫСТЕМЕНДІ		
ТЕХНЭКОНОМИКАЛЫҚ КӨРСЕТКІШТЕР	Б. ШАРЫСТЕМЕНДІ		
ЖОБАНЫҢ АТАУЫ		ЖОБАНЫҢ МЕРЗІМІ	
		III ШАРЫСТЕМЕНДІ ЖЭЗЕЙ +10.20 БЕЛГІСІНЕ ДЕЙІН	
МАСШТАБЫ	1:100		
ЖОБА СТАДИЯСЫ		ШЕШІМДІ	
ЖОБА ТАҚЫРЫБЫ		ШЕШІМДІ	
ЖЕКЕ ТҰЛҒАЛЫ ТҰРҒЫН ҮЙ		ҚАЗАҚСТАН РЕСПУБЛИКАСЫ	
		22	Л-06
		ЖЕКЕ ТҰЛҒАЛЫ ТҰРҒЫН ҮЙ	

ЖЕ.Ж.Ш. «ЖЕЗДЕСКАЗГАЗ ЖСҚ»
Ж. Өмірзақов көшесі, Шымкент қаласы (Ғабдулин), ғ. №26
Байланыс/факс: (995 32) 274 79 97

0 1 2 3 4 5 6 7 8 9 10

N

ЖЕКЕ ТҰЛҒАЛЫ ТҰРҒЫН ҮЙ ЖАЛҒАСТЫРУ

ЖАЛҒАСТЫРУДЫҢ БЕЛГІСІНІҢ ЖАЛҒАСТЫРУ ҚАБАТЫНЫҢ БЕЛГІСІНІҢ

ЖЕКЕ ТҰЛҒАЛЫ ТҰРҒЫН ҮЙДІҢ БЕЛГІЛЕНГЕН ЖАЛҒАСТЫРУ ҚАБАТЫНЫҢ БЕЛГІСІНІҢ

ЖЕКЕ ТҰЛҒАЛЫ ТҰРҒЫН ҮЙ

ЖЕКЕ ТҰЛҒАЛЫ ТҰРҒЫН ҮЙДІҢ БЕЛГІЛЕНГЕН ЖАЛҒАСТЫРУ БЕЛГІСІНІҢ

ЖАЛҒАСТЫРУДЫҢ БЕЛГІСІ

ЖАЛҒАСТЫРУ ҚАБАТЫНЫҢ БЕЛГІСІ

ЖАЛҒАСТЫРУДЫҢ БЕЛГІЛЕРІ

ЖАЛҒАСТЫРУДЫҢ БЕЛГІСІ	ЖЕКЕ ТҰЛҒАЛЫ ТҰРҒЫН ҮЙДІҢ ЖАЛҒАСТЫРУ ҚАБАТЫНЫҢ БЕЛГІСІ	ЖАЛҒАСТЫРУДЫҢ ЖАЛПЫ ПАЙДАЛЫ ПЛОЩАДЬ	ЖАЛҒАСТЫРУДЫҢ ЖАЛПЫ ПАЙДАЛЫ ПЛОЩАДЬ
Б №13	41.6 м²	4.6 м²	46.2 м²
Б №14	82.0 м²	15.5 м²	97.5 м²
Б №15	50.8 м²	6.4 м²	57.2 м²
Б №16	50.8 м²	6.4 м²	57.2 м²
Б №17	82.0 м²	15.5 м²	97.5 м²
Б №18	41.6 м²	4.6 м²	46.2 м²
Барлығы:	348.8 м²	53.0 м²	401.8 м²
БІЛІКТІ ЖАЛҒАСТЫРУ ПЛОЩАДЬ			38.6 м²
БАРЛЫҚ ЖАЛҒАСТЫРУ ПЛОЩАДЬ			440.4 м²

ЖЕМІСТІҢ БЕЛГІЛЕРІ

1. БАРЛЫҚ ЖЕМІСТІ
2. ЕНДІГІ ЖЕМІСТІҢ БЕЛГІСІ

БАРЛЫҚ ЖЕМІСТІҢ БЕЛГІЛЕРІНІҢ ЖЕКЕЛЕГЕН ЖЕРІНЕ ӘЗІРЛЕГЕНДІГІ ОН БЕЛГІСІ:

ЖАЛҒАСТЫРУДЫҢ БЕЛГІЛЕРІ

ЖАЛҒАСТЫРУДЫҢ БЕЛГІСІНІҢ ЖАЛҒАСТЫРУ ҚАБАТЫНЫҢ БЕЛГІСІНІҢ
Б №1
41.6 м²
4.6 м²
БІЛІКТІ ЖАЛҒАСТЫРУ ПЛОЩАДЬ

ЖЕМІСТІҢ БАРЫҚ

+10.20 ЕНДІГІ ЖЕМІСТІҢ БЕЛГІСІНІҢ

ЖОБАНЫҢ БЕЛГІЛЕНГЕН ШЕКАРАСЫ

ЖЕКЕ ТҰЛҒАЛЫ ТҰРҒЫН ҮЙ ШЕКАРАСЫ

ЖЕМІСТІҢ БЕЛГІЛЕРІ

ЖЕМІСТІҢ АТАУЫ	ЖЕМІСТІҢ ЖАЛПЫ ПАЙДАЛЫ ПЛОЩАДЬ
Б №13	41.6 м²
Б №14	82.0 м²
Б №15	50.8 м²
Б №16	50.8 м²
Б №17	82.0 м²
Б №18	41.6 м²
Барлығы:	348.8 м²
БІЛІКТІ ЖАЛҒАСТЫРУ ПЛОЩАДЬ	38.6 м²
БАРЛЫҚ ЖАЛҒАСТЫРУ ПЛОЩАДЬ	440.4 м²

ЖЕМІСТІҢ БЕЛГІЛЕРІ

ЕНДІГІ ЖЕМІСТІҢ БЕЛГІСІНІҢ ЖЕМІСТІҢ ЖАЛПЫ ПАЙДАЛЫ ПЛОЩАДЬ
Б №1
41.6 м²
4.6 м²
БІЛІКТІ ЖАЛҒАСТЫРУ ПЛОЩАДЬ

ЖЕМІСТІҢ БАРЫҚ

+10.20 ЕНДІГІ ЖЕМІСТІҢ БЕЛГІСІНІҢ

ЖОБАНЫҢ БЕЛГІЛЕНГЕН ШЕКАРАСЫ

ЖЕКЕ ТҰЛҒАЛЫ ТҰРҒЫН ҮЙ ШЕКАРАСЫ

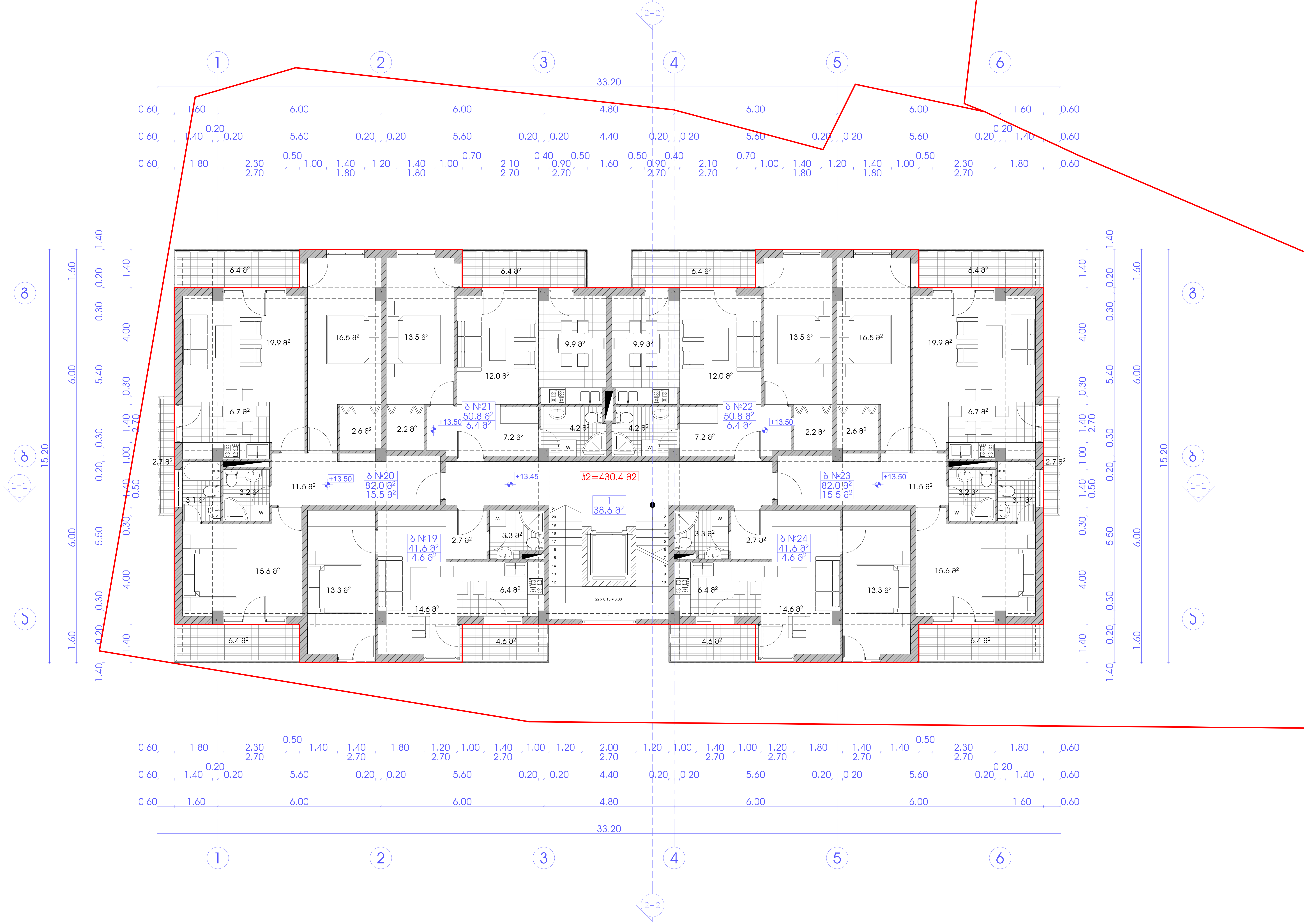

პროექტის სახელწოდება

მრავალბინიანი საცხოვრებელი სახლის პროექტი

მის.: ქ. თბილისი, კრწანისის სამთავრობო რეზიდენციის მიმდებარედ, ნაკვეთი №01.18.06.011.036

ექსპლიკაცია:

1. სადარბაზო
2. საცხოვრებელი ბინები

სართულის ტექნიკურ-ეკონომიკური მაჩვენებლები:

დასახელება	ფართი შიდა კონტურზე	საზაფხულო ფართობი	საერთო ფართობი
ბ №19	41.6 მ^2	4.6 მ^2	46.2 მ^2
ბ №20	82.0 მ^2	15.5 მ^2	97.5 მ^2
ბ №21	50.8 მ^2	6.4 მ^2	57.2 მ^2
ბ №22	50.8 მ^2	6.4 მ^2	57.2 მ^2
ბ №23	82.0 მ^2	15.5 მ^2	97.5 მ^2
ბ №24	41.6 მ^2	4.6 მ^2	46.2 მ^2
ჯამი:	348.8 მ^2	53.0 მ^2	401.8 მ^2
სადარბაზოს ფართობი			38.6 მ^2
სართულის საერთო ფართობი			440.4 მ^2

პირობითი ნიშნები

- მიწის ნაკვეთის საზღვარი
- +13.50 — არქიტექტურული ნიშნული
- 1-1 — ჭრილის ხაზი
- ბ №1 — ექსპლიკაციის ნუმერაცია
- 41.6 მ^2 — ფართი შიდა კონტურზე
- 4.6 მ^2 — საზაფხულო ფართი
- კ2-ის საანგარიშო კროკი

0 1 2 3 4 5 6 7 8 9 10

შ.პ.ს. "მევატეკ ჯე"
ქ. თბილისი, სამრეკლოს (ურიცკის) ქ. №26
ტელ/ფაქსი: (995 32) 274 79 97

თანამდებობა	გვარი	ხელმოწერა	თარიღი
დირექტორი	ვ. ჯალაღონია		
პროექ. ავტორი	ნ. სიხარულიძე		
დამუშავება	ნ. სიხარულიძე		
მასშტაბი	1:100	IV სართულის გეგმა +13.50 ნიშნულზე	
თარიღი			
სტადია		ფურცლები	ფურცელი
პროექტი		22	ა-07

Объект	Многоквартирный жилой дом со встроенными помещениями и подземной автостоянкой	
Адрес объекта	г. Ростов-на-Дону, Ленинский район, ул. Доватора, 150/1	
Заказчик	ООО «Специализированный застройщик «Ростовский»»	
Генеральный подрядчик	ООО «Специализированный застройщик «Ростовский»»	
Стадия	Наименование	Лист
Р	Архитектурные решения	АР

Экспликация помещений 2 этажа

№	Наименование	Площадь, м²
1	Квартира	46,2
2	Квартира	97,5
3	Квартира	57,2
4	Квартира	57,2
5	Квартира	97,5
6	Квартира	46,2
7	Квартира	97,5
8	Квартира	57,2
9	Квартира	57,2
10	Квартира	97,5
11	Квартира	46,2
Итого:		753,2

Условные обозначения

- Граница земельного участка
- Граница здания
- Граница помещения
- Граница квартиры
- Ось здания
- Ось помещения
- Ось квартиры
- Номер квартиры
- Площадь квартиры
- Площадь помещения
- Номер помещения
- Высота помещения
- Ось здания
- Ось помещения
- Ось квартиры
- Номер квартиры
- Площадь квартиры
- Площадь помещения
- Номер помещения
- Высота помещения
- Граница земельного участка
- Граница здания
- Граница помещения
- Граница квартиры

Дата	Изм.	Кол.уч.	Лист
Разработал	Ковалева		
Проверил	Хасанова		
Н.контр.	Шамшина		
ГИП	Шамшина		

Экспликация помещений 1-го этажа

Жилой дом со встроенными помещениями общественного назначения

г. Набережные Челны, ул. Тукая, 6, жилой дом №01.18.06.01 1.036

Экспликация:

1. Чертеж выполнен в масштабе 1:100

2. Отделка помещений-см.ведомость отделки помещений

Обозначение	Наименование	Площадь помещения	Примечание
1	Тамбур	6.7 м²	
2	Коридор	15.6 м²	
3	Коридор	13.3 м²	
4	Коридор	14.6 м²	
5	Коридор	11.5 м²	
6	Коридор	2.7 м²	
7	Лестничная клетка	38.6 м²	
8	Лестничная клетка	6.4 м²	
9	Лестничная клетка	6.4 м²	
10	Лестничная клетка	6.4 м²	
11	Лестничная клетка	6.4 м²	
12	Помещение уборочного инвентаря	3.1 м²	
13	Санузел	3.2 м²	
14	Санузел	3.3 м²	
15	Санузел	3.3 м²	
16	Санузел	3.2 м²	
17	Помещение уборочного инвентаря	3.1 м²	
18	Помещение для хранения колясок	2.2 м²	
19	Помещение для хранения колясок	2.6 м²	
20	Помещение для хранения колясок	2.2 м²	
21	Помещение для хранения колясок	2.6 м²	
22	Помещение для хранения колясок	7.2 м²	
23	Помещение для хранения колясок	4.2 м²	
24	Помещение для хранения колясок	4.2 м²	
25	Помещение для хранения колясок	7.2 м²	
26	Помещение для хранения колясок	12.0 м²	
27	Помещение для хранения колясок	9.9 м²	
28	Помещение для хранения колясок	9.9 м²	
29	Помещение для хранения колясок	12.0 м²	
30	Помещение для хранения колясок	13.5 м²	
31	Помещение для хранения колясок	16.5 м²	
32	Помещение для хранения колясок	16.5 м²	
33	Помещение для хранения колясок	13.5 м²	
34	Помещение для хранения колясок	19.9 м²	
35	Помещение для хранения колясок	19.9 м²	
36	Помещение для хранения колясок	15.6 м²	
37	Помещение для хранения колясок	15.6 м²	
38	Помещение для хранения колясок	14.6 м²	
39	Помещение для хранения колясок	14.6 м²	
40	Помещение для хранения колясок	6.4 м²	
41	Помещение для хранения колясок	6.4 м²	
42	Помещение для хранения колясок	6.4 м²	
43	Помещение для хранения колясок	6.4 м²	
44	Помещение для хранения колясок	6.4 м²	
45	Помещение для хранения колясок	6.4 м²	
46	Помещение для хранения колясок	6.4 м²	
47	Помещение для хранения колясок	6.4 м²	

Всего:	348.8 м²	53.0 м²	401.8 м²
Общая площадь квартир			38.6 м²
Общая площадь помещений общественного назначения			440.4 м²

Экспликация помещений:

Заказчик:	348.8 м²	53.0 м²	401.8 м²
Квартиры на этаже:			38.6 м²
№ 42	41.6 м²	4.6 м²	46.2 м²
№ 41	82.0 м²	15.5 м²	97.5 м²
№ 40	50.8 м²	6.4 м²	57.2 м²
№ 39	50.8 м²	6.4 м²	57.2 м²
№ 38	82.0 м²	15.5 м²	97.5 м²
№ 37	41.6 м²	4.6 м²	46.2 м²

Секция	Этаж	Квартира	Общая площадь, м²	Жилая площадь, м²	Площадь лоджии, м²
1	1	1	38.6	15.5	4.6
1	1	2	82.0	15.5	6.4
1	1	3	50.8	6.4	6.4
1	1	4	50.8	6.4	6.4
1	1	5	82.0	15.5	6.4
1	1	6	41.6	4.6	4.6
1	2	7	41.6	4.6	4.6
1	2	8	82.0	15.5	6.4
1	2	9	50.8	6.4	6.4
1	2	10	50.8	6.4	6.4
1	2	11	82.0	15.5	6.4
1	2	12	41.6	4.6	4.6

Экспликация помещений

Жилой дом	1. Жилой дом
Секция	2. Секция
Этаж	3. Этаж
Квартира	4. Квартира
Общая площадь, м²	5. Общая площадь, м²
Жилая площадь, м²	6. Жилая площадь, м²
Площадь лоджии, м²	7. Площадь лоджии, м²
Количество квартир на этаже	8. Количество квартир на этаже
Количество этажей	9. Количество этажей
Количество квартир в секции	10. Количество квартир в секции

Общие данные

1. Жилой дом 12-этажный.
2. Фундаменты – монолитная железобетонная плита.
3. Наружные стены – кирпичная кладка толщиной 510 мм.
4. Перекрытия – монолитные железобетонные толщиной 160 мм.
5. Лестницы – сборные железобетонные.
6. Кровля – плоская, с внутренним водостоком.
7. Отопление – от индивидуальных газовых котлов.
8. Вентиляция – естественная, приточно-вытяжная.
9. Электроснабжение – от городской сети 380/220 В.
10. Водоснабжение – от городского водопровода.
11. Канализация – в городскую сеть.
12. Высота этажа – 3,00 м.
13. Высота помещений – 2,70 м.
14. Ширина лестничных маршей – 1,20 м.
15. Ширина дверных проемов – 0,90 м.
16. Ширина оконных проемов – 1,40 м.
17. Ширина балконных дверей – 1,40 м.
18. Ширина входных дверей – 1,00 м.
19. Ширина межкомнатных дверей – 0,80 м.
20. Ширина санузлов – 1,60 м.
21. Ширина ванных комнат – 1,70 м.
22. Ширина кухонь – 2,70 м.
23. Ширина коридоров – 1,20 м.
24. Ширина прихожих – 1,40 м.
25. Ширина кладовых – 1,00 м.
26. Ширина шкафов – 0,60 м.
27. Ширина полок – 0,30 м.
28. Ширина подоконников – 0,20 м.
29. Ширина откосов – 0,20 м.
30. Ширина перемычек – 0,20 м.
31. Ширина карнизов – 0,20 м.
32. Ширина парапетов – 0,20 м.
33. Ширина вентиляционных каналов – 0,20 м.
34. Ширина дымовых каналов – 0,20 м.
35. Ширина мусоропровода – 0,20 м.
36. Ширина лифтовой шахты – 2,30 м.
37. Ширина машинного помещения – 2,30 м.
38. Ширина приямка – 0,60 м.
39. Ширина пандуса – 1,00 м.
40. Ширина тротуара – 1,00 м.
41. Ширина отмостки – 0,60 м.
42. Ширина цоколя – 0,60 м.
43. Ширина фундамента – 0,60 м.
44. Ширина ростверка – 0,60 м.
45. Ширина сваи – 0,30 м.
46. Ширина ленты – 0,30 м.
47. Ширина плиты – 0,30 м.
48. Ширина балки – 0,30 м.
49. Ширина колонны – 0,30 м.
50. Ширина пилона – 0,30 м.
51. Ширина диафрагмы – 0,30 м.
52. Ширина ядра – 0,30 м.
53. Ширина стены – 0,30 м.
54. Ширина перегородки – 0,10 м.
55. Ширина шахты – 0,10 м.
56. Ширина короба – 0,10 м.
57. Ширина ниши – 0,10 м.
58. Ширина выступа – 0,10 м.
59. Ширина уступа – 0,10 м.
60. Ширина фаски – 0,10 м.
61. Ширина скоса – 0,10 м.
62. Ширина закругления – 0,10 м.
63. Ширина галтели – 0,10 м.
64. Ширина паза – 0,10 м.
65. Ширина гребня – 0,10 м.
66. Ширина шпонки – 0,10 м.
67. Ширина выемки – 0,10 м.
68. Ширина канавки – 0,10 м.
69. Ширина желоба – 0,10 м.
70. Ширина лотка – 0,10 м.
71. Ширина трубы – 0,10 м.
72. Ширина воздуховода – 0,10 м.
73. Ширина кабельного канала – 0,10 м.
74. Ширина электрощитовой – 1,60 м.
75. Ширина слаботочной – 1,60 м.
76. Ширина водомерного узла – 1,60 м.
77. Ширина теплового пункта – 1,60 м.
78. Ширина насосной – 1,60 м.
79. Ширина бойлерной – 1,60 м.
80. Ширина котельной – 1,60 м.
81. Ширина венткамеры – 1,60 м.
82. Ширина кондиционерной – 1,60 м.
83. Ширина холодильной – 1,60 м.
84. Ширина серверной – 1,60 м.
85. Ширина архива – 1,60 м.
86. Ширина библиотеки – 1,60 м.
87. Ширина читального зала – 1,60 м.
88. Ширина актового зала – 1,60 м.
89. Ширина спортивного зала – 1,60 м.
90. Ширина тренажерного зала – 1,60 м.
91. Ширина бассейна – 1,60 м.
92. Ширина сауны – 1,60 м.
93. Ширина душевой – 1,60 м.
94. Ширина раздевалки – 1,60 м.
95. Ширина гардероба – 1,60 м.
96. Ширина камеры хранения – 1,60 м.
97. Ширина комнаты отдыха – 1,60 м.
98. Ширина комнаты приема пищи – 1,60 м.
99. Ширина буфета – 1,60 м.
100. Ширина столовой – 1,60 м.
101. Ширина кафе – 1,60 м.
102. Ширина ресторана – 1,60 м.
103. Ширина бара – 1,60 м.
104. Ширина магазина – 1,60 м.
105. Ширина аптеки – 1,60 м.
106. Ширина парикмахерской – 1,60 м.
107. Ширина салона красоты – 1,60 м.
108. Ширина прачечной – 1,60 м.
109. Ширина химчистки – 1,60 м.
110. Ширина ателье – 1,60 м.
111. Ширина мастерской – 1,60 м.
112. Ширина склада – 1,60 м.
113. Ширина гаража – 1,60 м.
114. Ширина стоянки – 1,60 м.
115. Ширина автомойки – 1,60 м.
116. Ширина заправки – 1,60 м.
117. Ширина СТО – 1,60 м.
118. Ширина шиномонтажа – 1,60 м.
119. Ширина автосервиса – 1,60 м.
120. Ширина автомагазина – 1,60 м.
121. Ширина автосалона – 1,60 м.
122. Ширина автостоянки – 1,60 м.
123. Ширина автобусной остановки – 1,60 м.
124. Ширина троллейбусной остановки – 1,60 м.
125. Ширина трамвайной остановки – 1,60 м.
126. Ширина железнодорожной платформы – 1,60 м.
127. Ширина аэропорта – 1,60 м.
128. Ширина вертолетной площадки – 1,60 м.
129. Ширина причала – 1,60 м.
130. Ширина пристани – 1,60 м.
131. Ширина маяка – 1,60 м.
132. Ширина памятника – 1,60 м.
133. Ширина мемориала – 1,60 м.
134. Ширина обелиска – 1,60 м.
135. Ширина стелы – 1,60 м.
136. Ширина монумента – 1,60 м.
137. Ширина скульптуры – 1,60 м.
138. Ширина барельефа – 1,60 м.
139. Ширина мозаики – 1,60 м.
140. Ширина витража – 1,60 м.
141. Ширина фонтана – 1,60 м.
142. Ширина бассейна – 1,60 м.
143. Ширина пруда – 1,60 м.
144. Ширина реки – 1,60 м.
145. Ширина канала – 1,60 м.
146. Ширина озера – 1,60 м.
147. Ширина моря – 1,60 м.
148. Ширина океана – 1,60 м.
149. Ширина острова – 1,60 м.
150. Ширина полуострова – 1,60 м.
151. Ширина материка – 1,60 м.
152. Ширина планеты – 1,60 м.
153. Ширина звезды – 1,60 м.
154. Ширина галактики – 1,60 м.
155. Ширина вселенной – 1,60 м.
156. Ширина времени – 1,60 м.
157. Ширина пространства – 1,60 м.
158. Ширина материи – 1,60 м.
159. Ширина энергии – 1,60 м.
160. Ширина информации – 1,60 м.
161. Ширина сознания – 1,60 м.
162. Ширина души – 1,60 м.
163. Ширина духа – 1,60 м.
164. Ширина разума – 1,60 м.
165. Ширина воли – 1,60 м.
166. Ширина чувства – 1,60 м.
167. Ширина эмоции – 1,60 м.
168. Ширина мысли – 1,60 м.
169. Ширина идеи – 1,60 м.
170. Ширина образа – 1,60 м.
171. Ширина символа – 1,60 м.
172. Ширина знака – 1,60 м.
173. Ширина слова – 1,60 м.
174. Ширина буквы – 1,60 м.
175. Ширина звука – 1,60 м.
176. Ширина цвета – 1,60 м.
177. Ширина света – 1,60 м.
178. Ширина тени – 1,60 м.
179. Ширина формы – 1,60 м.
180. Ширина линии – 1,60 м.
181. Ширина точки – 1,60 м.
182. Ширина плоскости – 1,60 м.
183. Ширина объема – 1,60 м.
184. Ширина пространства – 1,60 м.
185. Ширина времени – 1,60 м.
186. Ширина движения – 1,60 м.
187. Ширина покоя – 1,60 м.
188. Ширина равновесия – 1,60 м.
189. Ширина симметрии – 1,60 м.
190. Ширина асимметрии – 1,60 м.
191. Ширина ритма – 1,60 м.
192. Ширина гармонии – 1,60 м.
193. Ширина дисгармонии – 1,60 м.
194. Ширина контраста – 1,60 м.
195. Ширина нюанса – 1,60 м.
196. Ширина оттенка – 1,60 м.
197. Ширина тона – 1,60 м.
198. Ширина полутона – 1,60 м.
199. Ширина четверти тона – 1,60 м.
200. Ширина восьмой тона – 1,60 м.
201. Ширина шестнадцатой тона – 1,60 м.
202. Ширина тридцать второй тона – 1,60 м.
203. Ширина шестьдесят четвертой тона – 1,60 м.
204. Ширина сто двадцать восьмой тона – 1,60 м.
205. Ширина двухсот пятьдесят шестой тона – 1,60 м.
206. Ширина пятисот двенадцатой тона – 1,60 м.
207. Ширина тысячи двадцать четвертой тона – 1,60 м.
208. Ширина двух тысяч сорок восьмой тона – 1,60 м.
209. Ширина четырех тысяч девяносто шестой тона – 1,60 м.
210. Ширина восьми тысяч сто девяносто второй тона – 1,60 м.
211. Ширина шестнадцати тысяч триста восемьдесят четвертой тона – 1,60 м.
212. Ширина тридцати двух тысяч семьсот шестьдесят восьмой тона – 1,60 м.
213. Ширина шестидесяти пяти тысяч пятьсот тридцать шестой тона – 1,60 м.
214. Ширина ста тридцати одной тысячи ста семидесяти двух тысяч – 1,60 м.
215. Ширина двухсот шестидесяти двух тысяч трехсот сорока четырех тысяч – 1,60 м.
216. Ширина пятисот двадцати пяти тысяч шестисот восьмидесяти восьми тысяч – 1,60 м.
217. Ширина одного миллиона пятидесяти одной тысячи трехсот семидесяти шести тысяч – 1,60 м.
218. Ширина двух миллионов ста двух тысяч семисот пятидесяти двух тысяч – 1,60 м.
219. Ширина четырех миллионов двухсот пяти тысяч пятисот четырех тысяч – 1,60 м.
220. Ширина восьми миллионов четырехсот одной тысячи ста восьми тысяч – 1,60 м.
221. Ширина шестнадцати миллионов восьмисот двух тысяч двухсот шестнадцати тысяч – 1,60 м.
222. Ширина тридцати трех миллионов шестисот четырех тысяч четырехсот тридцати двух тысяч – 1,60 м.
223. Ширина шестидесяти семи миллионов двухсот восьми тысяч восьмисот шестидесяти четырех тысяч – 1,60 м.
224. Ширина ста тридцати четырех миллионов четырехсот шестнадцати тысяч девятисот двадцати восьми тысяч – 1,60 м.
225. Ширина двухсот шестидесяти восьми миллионов восьмисот тридцати двух тысяч пятисот пятидесяти шести тысяч – 1,60 м.
226. Ширина пятисот тридцати семи миллионов шестисот пятидесяти трех тысяч ста двенадцати тысяч – 1,60 м.
227. Ширина одного миллиарда семидесяти четырех миллионов двухсот тридцати семи тысяч четырехсот восьмидесяти восьми тысяч – 1,60 м.
228. Ширина двух миллиардов ста сорока девяти миллионов четырехсот семидесяти пяти тысяч восьмисот семидесяти шести тысяч – 1,60 м.
229. Ширина четырех миллиардов двухсот девяноста восьми миллионов девятисот пятидесяти одной тысячи пятисот пятидесяти трех тысяч – 1,60 м.
230. Ширина восьми миллиардов четырехсот семидесяти девяти миллионов восьмисот одной тысячи ста семи тысяч – 1,60 м.
231. Ширина шестнадцати миллиардов восьмисот пятидесяти девяти миллионов двухсот одной тысячи двухсот шестнадцати тысяч – 1,60 м.
232. Ширина тридцати трех миллиардов шестисот восемнадцати миллионов четырехсот тридцати двух тысяч – 1,60 м.
233. Ширина шестидесяти семи миллиардов двухсот тридцати семи миллионов восьмисот шестидесяти четырех тысяч – 1,60 м.
234. Ширина ста тридцати четырех миллиардов четырехсот семидесяти четырех миллионов девятисот двадцати восьми тысяч – 1,60 м.
235. Ширина двухсот шестидесяти восьми миллиардов восьмисот сорока девяти миллионов пятисот пятидесяти шести тысяч – 1,60 м.
236. Ширина пятисот тридцати семи миллиардов шестисот пятидесяти четырех миллионов ста двенадцати тысяч – 1,60 м.
237. Ширина одного триллиона семидесяти четырех миллиардов двухсот тридцати семи миллионов четырехсот восьмидесяти восьми тысяч – 1,60 м.
238. Ширина двух триллионов ста сорока девяти миллиардов четырехсот семидесяти пяти миллионов восьмисот семидесяти шести тысяч – 1,60 м.
239. Ширина четырех триллионов двухсот девяноста восьми миллиардов девятисот пятидесяти одной миллиона пятисот пятидесяти трех тысяч – 1,60 м.
240. Ширина восьми триллионов четырехсот семидесяти девяти миллиардов восьмисот одной миллиона ста семи тысяч – 1,60 м.
241. Ширина шестнадцати триллионов восьмисот пятидесяти девяти миллиардов двухсот одной миллиона двухсот шестнадцати тысяч – 1,60 м.
242. Ширина тридцати трех триллионов шестисот восемнадцати миллиардов четырехсот тридцати двух миллиона – 1,60 м.
243. Ширина шестидесяти семи триллионов двухсот тридцати семи миллиардов восьмисот шестидесяти четырех миллиона – 1,60 м.
244. Ширина ста тридцати четырех триллионов четырехсот семидесяти четырех миллиардов девятисот двадцати восьми миллиона – 1,60 м.
245. Ширина двухсот шестидесяти восьми триллионов восьмисот сорока девяти миллиардов пятисот пятидесяти шести миллиона – 1,60 м.
246. Ширина пятисот тридцати семи триллионов шестисот пятидесяти четырех миллиардов ста двенадцати миллиона – 1,60 м.
247. Ширина одного квадриллиона семидесяти четырех триллионов двухсот тридцати семи миллиардов четырехсот восьмидесяти восьми миллиона – 1,60 м.
248. Ширина двух квадриллионов ста сорока девяти триллионов четырехсот семидесяти пяти миллиардов восьмисот семидесяти шести миллиона – 1,60 м.
249. Ширина четырех квадриллионов двухсот девяноста восьми триллионов девятисот пятидесяти одной миллиарда пятисот пятидесяти трех миллиона – 1,60 м.
250. Ширина восьми квадриллионов четырехсот семидесяти девяти триллионов восьмисот одной миллиарда ста семи миллиона – 1,60 м.
251. Ширина шестнадцати квадриллионов восьмисот пятидесяти девяти триллионов двухсот одной миллиарда двухсот шестнадцати миллиона – 1,60 м.
252. Ширина тридцати трех квадриллионов шестисот восемнадцати триллионов четырехсот тридцати двух миллиарда – 1,60 м.
253. Ширина шестидесяти семи квадриллионов двухсот тридцати семи триллионов восьмисот шестидесяти четырех миллиарда – 1,60 м.
254. Ширина ста тридцати четырех квадриллионов четырехсот семидесяти четырех триллионов девятисот двадцати восьми миллиарда – 1,60 м.
255. Ширина двухсот шестидесяти восьми квадриллионов восьмисот сорока девяти триллионов пятисот пятидесяти шести миллиарда – 1,60 м.
256. Ширина пятисот тридцати семи квадриллионов шестисот пятидесяти четырех триллионов ста двенадцати миллиарда – 1,60 м.
257. Ширина одного квинтиллиона семидесяти четырех квадриллионов двухсот тридцати семи триллионов четырехсот восьмидесяти восьми миллиарда – 1,60 м.
258. Ширина двух квинтиллионов ста сорока девяти квадриллионов четырехсот семидесяти пяти триллионов восьмисот семидесяти шести миллиарда – 1,60 м.
259. Ширина четырех квинтиллионов двухсот девяноста восьми квадриллионов девятисот пятидесяти одной триллиона пятисот пятидесяти трех миллиарда – 1,60 м.
260. Ширина восьми квинтиллионов четырехсот семидесяти девяти квадриллионов восьмисот одной триллиона ста семи миллиарда – 1,60 м.
261. Ширина шестнадцати квинтиллионов восьмисот пятидесяти девяти квадриллионов двухсот одной триллиона двухсот шестнадцати миллиарда – 1,60 м.
262. Ширина тридцати трех квинтиллионов шестисот восемнадцати квадриллионов четырехсот тридцати двух триллиона – 1,60 м.
263. Ширина шестидесяти семи квинтиллионов двухсот тридцати семи квадриллионов восьмисот шестидесяти четырех триллиона – 1,60 м.
264. Ширина ста тридцати четырех квинтиллионов четырехсот семидесяти четырех квадриллионов девятисот двадцати восьми триллиона – 1,60 м.
265. Ширина двухсот шестидесяти восьми квинтиллионов восьмисот сорока девяти квадриллионов пятисот пятидесяти шести триллиона – 1,60 м.
266. Ширина пятисот тридцати семи квинтиллионов шестисот пятидесяти четырех квадриллионов ста двенадцати триллиона – 1,60 м.
267. Ширина одного секстиллиона семидесяти четырех квинтиллионов двухсот тридцати семи квадриллионов четырехсот восьмидесяти восьми триллиона – 1,60 м.
268. Ширина двух секстиллионов ста сорока девяти квинтиллионов четырехсот семидесяти пяти квадриллионов восьмисот семидесяти шести триллиона – 1,60 м.
269. Ширина четырех секстиллионов двухсот девяноста восьми квинтиллионов девятисот пятидесяти одной квадриллиона пятисот пятидесяти трех триллиона – 1,60 м.
270. Ширина восьми секстиллионов четырехсот семидесяти девяти квинтиллионов восьмисот одной квадриллиона ста семи триллиона – 1,60 м.
271. Ширина шестнадцати секстиллионов восьмисот пятидесяти девяти квинтиллионов двухсот одной квадриллиона двухсот шестнадцати триллиона – 1,60 м.
272. Ширина тридцати трех секстиллионов шестисот восемнадцати квинтиллионов четырехсот тридцати двух квадриллиона – 1,60 м.
273. Ширина шестидесяти семи секстиллионов двухсот тридцати семи квинтиллионов восьмисот шестидесяти четырех квадриллиона – 1,60 м.
274. Ширина ста тридцати четырех секстиллионов четырехсот семидесяти четырех квинтиллионов девятисот двадцати восьми квадриллиона – 1,60 м.
275. Ширина двухсот шестидесяти восьми секстиллионов восьмисот сорока девяти квинтиллионов пятисот пятидесяти шести квадриллиона – 1,60 м.
276. Ширина пятисот тридцати семи секстиллионов шестисот пятидесяти четырех квинтиллионов ста двенадцати квадриллиона – 1,60 м.
277. Ширина одного септиллиона семидесяти четырех секстиллионов двухсот тридцати семи квинтиллионов четырехсот восьмидесяти восьми квадриллиона – 1,60 м.
278. Ширина двух септиллионов ста сорока девяти секстиллионов четырехсот семидесяти пяти квинтиллионов восьмисот семидесяти шести квадриллиона – 1,60 м.
279. Ширина четырех септиллионов двухсот девяноста восьми секстиллионов девятисот пятидесяти одной квинтиллиона пятисот пятидесяти трех квадриллиона – 1,60 м.
280. Ширина восьми септиллионов четырехсот семидесяти девяти секстиллионов восьмисот одной квинтиллиона ста семи квадриллиона – 1,60 м.
281. Ширина шестнадцати септиллионов восьмисот пятидесяти девяти секстиллионов двухсот одной квинтиллиона двухсот шестнадцати квадриллиона – 1,60 м.
282. Ширина тридцати трех септиллионов шестисот восемнадцати секстиллионов четырехсот тридцати двух квинтиллиона – 1,60 м.
283. Ширина шестидесяти семи септиллионов двухсот тридцати семи секстиллионов восьмисот шестидесяти четырех квинтиллиона – 1,60 м.
284. Ширина ста тридцати четырех септиллионов четырехсот семидесяти четырех секстиллионов девятисот двадцати восьми квинтиллиона – 1,60 м.
285. Ширина двухсот шестидесяти восьми септиллионов восьмисот сорока девяти секстиллионов пятисот пятидесяти шести квинтиллиона – 1,60 м.
286. Ширина пятисот тридцати семи септиллионов шестисот пятидесяти четырех секстиллионов ста двенадцати квинтиллиона – 1,60 м.
287. Ширина одного октиллиона семидесяти четырех септиллионов двухсот тридцати семи секстиллионов четырехсот восьмидесяти восьми квинтиллиона – 1,60 м.
288. Ширина двух октиллионов ста сорока девяти септиллионов четырехсот семидесяти пяти секстиллионов восьмисот семидесяти шести квинтиллиона – 1,60 м.
289. Ширина четырех октиллионов двухсот девяноста восьми септиллионов девятисот пятидесяти одной секстиллиона пятисот пятидесяти трех квинтиллиона – 1,60 м.
290. Ширина восьми октиллионов четырехсот семидесяти девяти септиллионов восьмисот одной секстиллиона ста семи квинтиллиона – 1,60 м.
291. Ширина шестнадцати октиллионов восьмисот пятидесяти девяти септиллионов двухсот одной секстиллиона двухсот шестнадцати квинтиллиона – 1,60 м.
292. Ширина тридцати трех октиллионов шестисот восемнадцати септиллионов четырехсот тридцати двух секстиллиона – 1,60 м.
293. Ширина шестидесяти семи октиллионов двухсот тридцати семи септиллионов восьмисот шестидесяти четырех секстиллиона – 1,60 м.
294. Ширина ста тридцати четырех октиллионов четырехсот семидесяти четырех септиллионов девятисот двадцати восьми секстиллиона – 1,60 м.
295. Ширина двухсот шестидесяти восьми октиллионов восьмисот сорока девяти септиллионов пятисот пятидесяти шести секстиллиона – 1,60 м.
296. Ширина пятисот тридцати семи октиллионов шестисот пятидесяти четырех септиллионов ста двенадцати секстиллиона – 1,60 м.
297. Ширина одного нониллиона семидесяти четырех октиллионов двухсот тридцати семи септиллионов четырехсот восьмидесяти восьми секстиллиона – 1,60 м.
298. Ширина двух нониллионов ста сорока девяти октиллионов четырехсот семидесяти пяти септиллионов восьмисот семидесяти шести секстиллиона – 1,60 м.
299. Ширина четырех нониллионов двухсот девяноста восьми октиллионов девятисот пятидесяти одной септиллиона пятисот пятидесяти трех секстиллиона – 1,60 м.
300. Ширина восьми нониллионов четырехсот семидесяти девяти октиллионов восьмисот одной септиллиона ста семи секстиллиона – 1,60 м.
301. Ширина шестнадцати нониллионов восьмисот пятидесяти девяти октиллионов двухсот одной септиллиона двухсот шестнадцати секстиллиона – 1,60 м.
302. Ширина тридцати трех нониллионов шестисот восемнадцати октиллионов четырехсот тридцати двух септиллиона – 1,60 м.
303. Ширина шестидесяти семи нониллионов двухсот тридцати семи октиллионов восьмисот шестидесяти четырех септиллиона – 1,60 м.
304. Ширина ста тридцати четырех нониллионов четырехсот семидесяти четырех октиллионов девятисот двадцати восьми септиллиона – 1,60 м.
305. Ширина двухсот шестидесяти восьми нониллионов восьмисот сорока девяти октиллионов пятисот пятидесяти шести септиллиона – 1,60 м.
306. Ширина пятисот тридцати семи нониллионов шестисот пятидесяти четырех октиллионов ста двенадцати септиллиона – 1,60 м.
307. Ширина одного дециллиона семидесяти четырех нониллионов двухсот тридцати семи октиллионов четырехсот восьмидесяти восьми септиллиона – 1,60 м.
308. Ширина двух дециллионов ста сорока девяти нониллионов четырехсот семидесяти пяти октиллионов восьмисот семидесяти шести септиллиона – 1,60 м.
309. Ширина четырех дециллионов двухсот девяноста восьми нониллионов девятисот пятидесяти одной октиллиона пятисот пятидесяти трех септиллиона – 1,60 м.
310. Ширина восьми дециллионов четырехсот семидесяти девяти нониллионов восьмисот одной октиллиона ста семи септиллиона – 1,60 м.
311. Ширина шестнадцати дециллионов восьмисот пятидесяти девяти нониллионов двухсот одной октиллиона двухсот шестнадцати септиллиона – 1,60 м.
312. Ширина тридцати трех дециллионов шестисот восемнадцати нониллионов четырехсот тридцати двух октиллиона – 1,60 м.
313. Ширина шестидесяти семи дециллионов двухсот тридцати семи нониллионов восьмисот шестидесяти четырех октиллиона – 1,60 м.
314. Ширина ста тридцати четырех дециллионов четырехсот семидесяти четырех нониллионов девятисот двадцати восьми октиллиона – 1,60 м.
315. Ширина двухсот шестидесяти восьми дециллионов восьмисот сорока девяти нониллионов пятисот пятидесяти шести октиллиона – 1,60 м.
316. Ширина пятисот тридцати семи дециллионов шестисот пятидесяти четырех нониллионов ста двенадцати октиллиона – 1,60 м.
317. Ширина одного ундециллиона семидесяти четырех дециллионов двухсот тридцати семи нониллионов четырехсот восьмидесяти восьми октиллиона – 1,60 м.
318. Ширина двух ундециллионов ста сорока девяти дециллионов четырехсот семидесяти пяти нониллионов восьмисот семидесяти шести октиллиона – 1,60 м.
319. Ширина четырех ундециллионов двухсот девяноста восьми дециллионов девятисот пятидесяти одной нониллиона пятисот пятидесяти трех октиллиона – 1,60 м.
320. Ширина восьми ундециллионов четырехсот семидесяти девяти дециллионов восьмисот одной нониллиона ста семи октиллиона – 1,60 м.
321. Ширина шестнадцати ундециллионов восьмисот пятидесяти девяти дециллионов двухсот одной нониллиона двухсот шестнадцати октиллиона – 1,60 м.
322. Ширина тридцати трех ундециллионов шестисот восемнадцати дециллионов четырехсот тридцати двух нониллиона – 1,60 м.
323. Ширина шестидесяти семи ундециллионов двухсот тридцати семи дециллионов восьмисот шестидесяти четырех нониллиона – 1,60 м.
324. Ширина ста тридцати четырех ундециллионов четырехсот семидесяти четырех дециллионов девятисот двадцати восьми нониллиона – 1,60 м.
325. Ширина двухсот шестидесяти восьми ундециллионов восьмисот сорока девяти дециллионов пятисот пятидесяти шести нониллиона – 1,60 м.
326. Ширина пятисот тридцати семи ундециллионов шестисот пятидесяти четырех дециллионов ста двенадцати нониллиона – 1,60 м.
327. Ширина одного дуодециллиона семидесяти четырех ундециллионов двухсот тридцати семи дециллионов четырехсот восьмидесяти восьми нониллиона – 1,60 м.
328. Ширина двух дуодециллионов ста сорока девяти ундециллионов четырехсот семидесяти пяти дециллионов восьмисот семидесяти шести нониллиона – 1,60 м.
329. Ширина четырех дуодециллионов двухсот девяноста восьми ундециллионов девятисот пятидесяти одной дециллиона пятисот пятидесяти трех нониллиона – 1,60 м.
330. Ширина восьми дуодециллионов четырехсот семидесяти девяти ундециллионов восьмисот одной дециллиона ста семи нониллиона – 1,60 м.
331. Ширина шестнадцати дуодециллионов восьмисот пятидесяти девяти ундециллионов двухсот одной дециллиона двухсот шестнадцати нониллиона – 1,60 м.
332. Ширина тридцати трех дуодециллионов шестисот восемнадцати ундециллионов четырехсот тридцати двух дециллиона – 1,60 м.
333. Ширина шестидесяти семи дуодециллионов двухсот тридцати семи ундециллионов восьмисот шестидесяти четырех дециллиона – 1,60 м.
334. Ширина ста тридцати четырех дуодециллионов четырехсот семидесяти четырех ундециллионов девятисот двадцати восьми дециллиона – 1,60 м.
335. Ширина двухсот шестидесяти восьми дуодециллионов восьмисот сорока девяти ундециллионов пятисот пятидесяти шести дециллиона – 1,60 м.
336. Ширина пятисот тридцати семи дуодециллионов шестисот пятидесяти четырех ундециллионов ста двенадцати дециллиона – 1,60 м.
337. Ширина одного тредециллиона семидесяти четырех дуодециллионов двухсот тридцати семи ундециллионов четырехсот восьмидесяти восьми дециллиона – 1,60 м.
338. Ширина двух тредециллионов ста сорока девяти дуодециллионов четырехсот семидесяти пяти ундециллионов восьмисот семидесяти шести дециллиона – 1,60 м.
339. Ширина четырех тредециллионов двухсот девяноста восьми дуодециллионов девятисот пятидесяти одной ундециллиона пятисот пятидесяти трех дециллиона – 1,60 м.
340. Ширина восьми тредециллионов четырехсот семидесяти девяти дуодециллионов восьмисот одной ундециллиона ста семи дециллиона – 1,60 м.
341. Ширина шестнадцати тредециллионов восьмисот пятидесяти девяти дуодециллионов двухсот одной ундециллиона двухсот шестнадцати дециллиона – 1,60 м.
342. Ширина тридцати трех тредециллионов шестисот восемнадцати дуодециллионов четырехсот тридцати двух ундециллиона – 1,60 м.
343. Ширина шестидесяти семи тредециллионов двухсот тридцати семи дуодециллионов восьмисот шестидесяти четырех ундециллиона – 1,60 м.
344. Ширина ста тридцати четырех тредециллионов четырехсот семидесяти четырех дуодециллионов девятисот двадцати восьми ундециллиона – 1,60 м.
345. Ширина двухсот шестидесяти восьми тредециллионов восьмисот сорока девяти дуодециллионов пятисот пятидесяти шести ундециллиона – 1,60 м.
346. Ширина пятисот тридцати семи тредециллионов шестисот пятидесяти четырех дуодециллионов ста двенадцати ундециллиона – 1,60 м.
347. Ширина одного кваттордециллиона семидесяти четырех тредециллионов двухсот тридцати семи дуодециллионов четырехсот восьмидесяти восьми ундециллиона – 1,60 м.
348. Ширина двух кваттордециллионов ста сорока девяти тредециллионов четырехсот семидесяти пяти дуодециллионов восьмисот семидесяти шести ундециллиона – 1,60 м.
349. Ширина четырех кваттордециллионов двухсот девяноста восьми тредециллионов девятисот пятидесяти одной дуодециллиона пятисот пятидесяти трех ундециллиона – 1,60 м.
350. Ширина восьми кваттордециллионов четырехсот семидесяти девяти тредециллионов восьмисот одной дуодециллиона ста семи ундециллиона – 1,60 м.
351. Ширина шестнадцати кваттордециллионов восьмисот пятидесяти девяти тредециллионов двухсот одной дуодециллиона двухсот шестнадцати ундециллиона – 1,60 м.
352. Ширина тридцати трех кваттордециллионов шестисот восемнадцати тредециллионов четырехсот тридцати двух дуодециллиона – 1,60 м.
353. Ширина шестидесяти семи кваттордециллионов двухсот тридцати семи тредециллионов восьмисот шестидесяти четырех дуодециллиона – 1,60 м.
354. Ширина ста тридцати четырех кваттордециллионов четырехсот семидесяти четырех тредециллионов девятисот двадцати восьми дуодециллиона – 1,60 м.
355. Ширина двухсот шестидесяти восьми кваттордециллионов восьмисот сорока девяти тредециллионов пятисот пятидесяти шести дуодециллиона – 1,60 м.
356. Ширина пятисот тридцати семи кваттордециллионов шестисот пятидесяти четырех тредециллионов ста двенадцати дуодециллиона – 1,60 м.
357. Ширина одного квиндециллиона семидесяти четырех кваттордециллионов двухсот тридцати семи тредециллионов четырехсот восьмидесяти восьми дуодециллиона – 1,60 м.
358. Ширина двух квиндециллионов ста сорока девяти кваттордециллионов четырехсот семидесяти пяти тредециллионов восьмисот семидесяти шести дуодециллиона – 1,60 м.
359. Ширина четырех квиндециллионов двухсот девяноста восьми кваттордециллионов девятисот пятидесяти одной тредециллиона пятисот пятидесяти трех дуодециллиона – 1,60 м.
360. Ширина восьми квиндециллионов четырехсот семидесяти девяти кваттордециллионов восьмисот одной тредециллиона ста семи дуодециллиона – 1,60 м.
361. Ширина шестнадцати квиндециллионов восьмисот пятидесяти девяти кваттордециллионов двухсот одной тредециллиона двухсот шестнадцати дуодециллиона – 1,60 м.
362. Ширина тридцати трех квиндециллионов шестисот восемнадцати кваттордециллионов четырехсот тридцати двух тредециллиона – 1,60 м.
363. Ширина шестидесяти семи квиндециллионов двухсот тридцати семи кваттордециллионов восьмисот шестидесяти четырех тредециллиона – 1,60 м.
364. Ширина ста тридцати четырех квиндециллионов четырехсот семидесяти четырех кваттордециллионов девятисот двадцати восьми тредециллиона – 1,60 м.
365. Ширина двухсот шестидесяти восьми квиндециллионов восьмисот сорока девяти кваттордециллионов пятисот пятидесяти шести тредециллиона – 1,60 м.
366. Ширина пятисот тридцати семи квиндециллионов шестисот пятидесяти четырех кваттордециллионов ста двенадцати тредециллиона – 1,60 м.
367. Ширина одного сексдециллиона семидесяти четырех квиндециллионов двухсот тридцати семи кваттордециллионов четырехсот восьмидесяти восьми тредециллиона – 1,60 м.
368. Ширина двух сексдециллионов ста сорока девяти квиндециллионов четырехсот семидесяти пяти кваттордециллионов восьмисот семидесяти шести тредециллиона – 1,60 м.
369. Ширина четырех сексдециллионов двухсот девяноста восьми квиндециллионов девятисот пятидесяти одной кваттордециллиона пятисот пятидесяти трех тредециллиона – 1,60 м.
370. Ширина восьми сексдециллионов четырехсот семидесяти девяти квиндециллионов восьмисот одной кваттордециллиона ста семи тредециллиона – 1,60 м.
371. Ширина шестнадцати сексдециллионов восьмисот пятидесяти девяти квиндециллионов двухсот одной кваттордециллиона двухсот шестнадцати тредециллиона – 1,60 м.
372. Ширина тридцати трех сексдециллионов шестисот восемнадцати квиндециллионов четырехсот тридцати двух кваттордециллиона – 1,60 м.
373. Ширина шестидесяти семи сексдециллионов двухсот тридцати семи квиндециллионов восьмисот шестидесяти четырех кваттордециллиона – 1,60 м.
374. Ширина ста тридцати четырех сексдециллионов четырехсот семидесяти четырех квиндециллионов девятисот двадцати восьми кваттордециллиона – 1,60 м.
375. Ширина двухсот шестидесяти восьми сексдециллионов восьмисот сорока девяти квиндециллионов пятисот пятидесяти шести кваттордециллиона – 1,60 м.
376. Ширина пятисот тридцати семи сексдециллионов шестисот пятидесяти четырех квиндециллионов ста двенадцати кваттордециллиона – 1,60 м.
377. Ширина одного септендециллиона семидесяти четырех сексдециллионов двухсот тридцати семи квиндециллионов четырехсот вось

Ситуационен план

Разположение на сградата в имота, ограничителни линии на застрояване, кота терен, ПИ №26 (995 32) 274 79 97 ул. „Кирил и Методий" №1, гр. Ихтиман, „Зидарстрой" ЕООД

Проектирал:	арх. Христо Димитров		
Проектирал:	инж. Мария Стоянова		
Проектирал:	инж. Георги Колев		
Скица:	1:100	Формат:	VIII Ц.ИЖ.ГП.ПЗ.ПЗ.ПЗ

ՀԱՍԱՐԱԿԱԿԱՆ ՆՇԱՆԱԿՈՒԹՅՈՒՆ

ՀՈՂԱՄԱՍԻ ՊԱՅՄԱՆՆԵՐԻ ՄԱՍԻՆ ՏԵՂԵԿԱՏՎՈՒԹՅՈՒՆ ՀԱՅԱՍՏԱՆԻ ՀԱՆՐԱՊԵՏՈՒԹՅԱՆ ԱՐԱՐԱՏԻ ՄԱՐԶԻ, ՄԱՍԻՍԻ ՀԱՄԱՅՆՔԻ ԱՆ ՀԱՏՎԱԾԻ ՀՈՂԱՄԱՍԻ ՎՐԱ

ՀՈՂԱՄԱՍ՝ ԱՐԱՐԱՏ ՄԱՐԶ, ՄԱՍԻՍ ՀԱՄԱՅՆՔ, ՀՈՎՎԱՆՆԱՎԱՆ ԳՅՈՒՂ, ՀԱՍՑԵ ԱՂԱՆԴԱՎՈՐ ՀՈՂԱՄԱՍ N 01.18.06.01.1036

ՀԱՏԱԿԱԳԾԵՐԻ ՑԱՆԿ՝

1. ՀԱԿԱԴԱՐՁՎԱԾ
2. ՀՈՂԱՄԱՍԻ ՎՐԱՅԱՀԱՅԵՑՎԱԾ

ՀՈՂԱՄԱՍԻ ԳՈՐԾԱՌՆԱԿԱՆ ՆՇԱՆԱԿՈՒԹՅՈՒՆ

ՀՈՂԱՄԱՍԻ ԳՈՐԾԱՌՆԱԿԱՆ ՆՇԱՆԱԿՈՒԹՅՈՒՆ	ՀՈՂԱՄԱՍԻ ՄԱՍՆԱԿԻ ԳՈՐԾԱՌՆԱԿԱՆ ՆՇԱՆԱԿՈՒԹՅՈՒՆ	ՀՈՂԱՄԱՍԻ ՄԱՍՆԱԿԻ ՀԱՍՑԱԿԱՐԳԱՅԻՆ ՆՇԱՆԱԿՈՒԹՅՈՒՆ	ՄԱՍՆԱԿԻ ՀԱՄԱՐԸ
ՀՈՂԱՄԱՍԻ ՊԱՅՄԱՆՆԵՐԻ ՄԱՍԻՆ ՏԵՂԵԿԱՏՎՈՒԹՅՈՒՆ	ՀՈՂԱՄԱՍԻ ՄԱՍՆԱԿԻ ՀԱՍՑԱԿԱՐԳԱՅԻՆ ՆՇԱՆԱԿՈՒԹՅՈՒՆ		
ԳՈՐԾԱՌՆԱԿԱՆ ՆՇԱՆԱԿՈՒԹՅՈՒՆ	3. ԽՈՒՏԱՆԱՅԻՆ		
ՄԱՍՆԱԿԻ ԱՆՎԱՆՈՒՄ	6. ՈՒՐԱՐՏԱՅԻՆ		
ՀԱՏԱԿԱԳԾԵՐ	6. ՈՒՐԱՐՏԱՅԻՆ		
ՄԱՍՆԱԿԻ ՀԱՄԱՐԸ	1:100	ԻՆ ԱՇԽԱՏԱՆՔԱՅԻՆ ՀԱՅԱՏԱՆՈՒ ՀԱՅԱՍՏԱՆԻ ՀԱՆՐԱՊԵՏՈՒԹՅԱՆ ԱՐԱՐԱՏԻ ՄԱՐԶԻ, ՄԱՍԻՍԻ ՀԱՄԱՅՆՔԻ ՀՈՎՎԱՆՆԱՎԱՆ ԳՅՈՒՂ, ՀԱՍՑԵ ԱՂԱՆԴԱՎՈՐ ՀՈՂԱՄԱՍ N 01.18.06.01.1036 +30.00 ՀՈՂԱՄԱՍԻ ՎՐԱ ԳՏՆՎՈՂ ՇԵՆՔԻ ՀԻՄՆԱԿԱՆ ՄՈՒՏՔԻ ՆՇԱՆԸ
ՄԱՍՆԱԿԻ ՄԱԿԵՐԵՍԸ			
ՀՈՂԱՄԱՍԻ ՄԱՍՆԱԿԻ ՀԱՍՑԱԿԱՐԳԱՅԻՆ ՆՇԱՆԱԿՈՒԹՅՈՒՆ	ՀՈՂԱՄԱՍԻ ՄԱՍՆԱԿԻ ԳՈՐԾԱՌՆԱԿԱՆ ՆՇԱՆԱԿՈՒԹՅՈՒՆ	ՀՈՂԱՄԱՍԻ ԳՈՐԾԱՌՆԱԿԱՆ ՆՇԱՆԱԿՈՒԹՅՈՒՆ	ՄԱՍՆԱԿԻ ՀԱՄԱՐԸ
3. ԽՈՒՏԱՆԱՅԻՆ	ՄԱՍՆԱԿԻ	ՀՈՂԱՄԱՍԻ ՊԱՅՄԱՆՆԵՐԻ ՄԱՍԻՆ ՏԵՂԵԿԱՏՎՈՒԹՅՈՒՆ	ՀՈՂԱՄԱՍԻ ՎՐԱ
6. ՈՒՐԱՐՏԱՅԻՆ	ՀՈՂԱՄԱՍԻ ՄԱՍՆԱԿԻ ՀԱՍՑԱԿԱՐԳԱՅԻՆ ՆՇԱՆԱԿՈՒԹՅՈՒՆ	ՀՈՂԱՄԱՍԻ ՄԱՍՆԱԿԻ ԳՈՐԾԱՌՆԱԿԱՆ ՆՇԱՆԱԿՈՒԹՅՈՒՆ	ՀՈՂԱՄԱՍԻ ՎՐԱ ԳՏՆՎՈՂ ՇԵՆՔԻ ՀԻՄՆԱԿԱՆ ՄՈՒՏՔԻ ՆՇԱՆԸ
6. ՈՒՐԱՐՏԱՅԻՆ	3. ԽՈՒՏԱՆԱՅԻՆ	ՄԱՍՆԱԿԻ	ՀՈՂԱՄԱՍԻ ՄԱՍՆԱԿԻ ՀԱՍՑԱԿԱՐԳԱՅԻՆ ՆՇԱՆԱԿՈՒԹՅՈՒՆ
1:100	ՄԱՍՆԱԿԻ	ՀՈՂԱՄԱՍԻ ՄԱՍՆԱԿԻ ԳՈՐԾԱՌՆԱԿԱՆ ՆՇԱՆԱԿՈՒԹՅՈՒՆ	ՀՈՂԱՄԱՍԻ ՄԱՍՆԱԿԻ ԳՈՐԾԱՌՆԱԿԱՆ ՆՇԱՆԱԿՈՒԹՅՈՒՆ
ԻՆ ԱՇԽԱՏԱՆՔԱՅԻՆ ՀԱՅԱՏԱՆՈՒ ՀԱՅԱՍՏԱՆԻ ՀԱՆՐԱՊԵՏՈՒԹՅԱՆ ԱՐԱՐԱՏԻ ՄԱՐԶԻ, ՄԱՍԻՍԻ ՀԱՄԱՅՆՔԻ ՀՈՎՎԱՆՆԱՎԱՆ ԳՅՈՒՂ, ՀԱՍՑԵ ԱՂԱՆԴԱՎՈՐ ՀՈՂԱՄԱՍ N 01.18.06.01.1036 +30.00 ՀՈՂԱՄԱՍԻ ՎՐԱ ԳՏՆՎՈՂ ՇԵՆՔԻ ՀԻՄՆԱԿԱՆ ՄՈՒՏՔԻ ՆՇԱՆԸ			
ՄԱՍՆԱԿԻ			
ՄԱՍՆԱԿԻ ՀԱՄԱՐԸ	1:100		
ՀԱՏԱԿԱԳԾԵՐ			
ՄԱՍՆԱԿԻ ԱՆՎԱՆՈՒՄ			
ՀՈՂԱՄԱՍԻ ՄԱՍՆԱԿԻ ՀԱՍՑԱԿԱՐԳԱՅԻՆ ՆՇԱՆԱԿՈՒԹՅՈՒՆ			
ՀՈՂԱՄԱՍԻ ՄԱՍՆԱԿԻ ԳՈՐԾԱՌՆԱԿԱՆ ՆՇԱՆԱԿՈՒԹՅՈՒՆ			
ՀՈՂԱՄԱՍԻ ՊԱՅՄԱՆՆԵՐԻ ՄԱՍԻՆ ՏԵՂԵԿԱՏՎՈՒԹՅՈՒՆ			

ՀՈՂԱՄԱՍԻ ՀՈՒՇԱԳՐԱՄԱՏԱԿԱՆ ՑԱՆԿ

ՀՈՂԱՄԱՍԻ ՄԱՍՆԱԿԻ ԳՈՐԾԱՌՆԱԿԱՆ ՆՇԱՆԱԿՈՒԹՅՈՒՆ	ՀՈՂԱՄԱՍԻ ՄԱՍՆԱԿԻ ՀԱՍՑԱԿԱՐԳԱՅԻՆ ՆՇԱՆԱԿՈՒԹՅՈՒՆ	ՄԱՍՆԱԿԻ ՀԱՄԱՐԸ
ՀՈՂԱՄԱՍԻ ՊԱՅՄԱՆՆԵՐԻ ՄԱՍԻՆ ՏԵՂԵԿԱՏՎՈՒԹՅՈՒՆ		
ՄԱՍՆԱԿԻ	ՀՈՂԱՄԱՍԻ ՎՐԱ	
ՀՈՂԱՄԱՍԻ ՎՐԱ ԳՏՆՎՈՂ ՇԵՆՔԻ ՀԻՄՆԱԿԱՆ ՄՈՒՏՔԻ ՆՇԱՆԸ		
ՀՈՂԱՄԱՍԻ ՄԱՍՆԱԿԻ ՀԱՍՑԱԿԱՐԳԱՅԻՆ ՆՇԱՆԱԿՈՒԹՅՈՒՆ		
ՀՈՂԱՄԱՍԻ ՄԱՍՆԱԿԻ ԳՈՐԾԱՌՆԱԿԱՆ ՆՇԱՆԱԿՈՒԹՅՈՒՆ		
ՀՈՂԱՄԱՍԻ ՊԱՅՄԱՆՆԵՐԻ ՄԱՍԻՆ ՏԵՂԵԿԱՏՎՈՒԹՅՈՒՆ		

ՀԱՍՑԵՈՒՄ	ՀԱՏԱԿԱԳԾԵՐ	ՄԱՍՆԱԿԻ ԱՆՎԱՆՈՒՄ
1-12	22	ՀՈՂԱՄԱՍ 3
ՀՈՂԱՄԱՍԻ ՀԱՍՑԵՈՒՄ	ՀՈՂԱՄԱՍԻ ՀԱՏԱԿԱԳԾԵՐ	ՀՈՂԱՄԱՍԵՐ

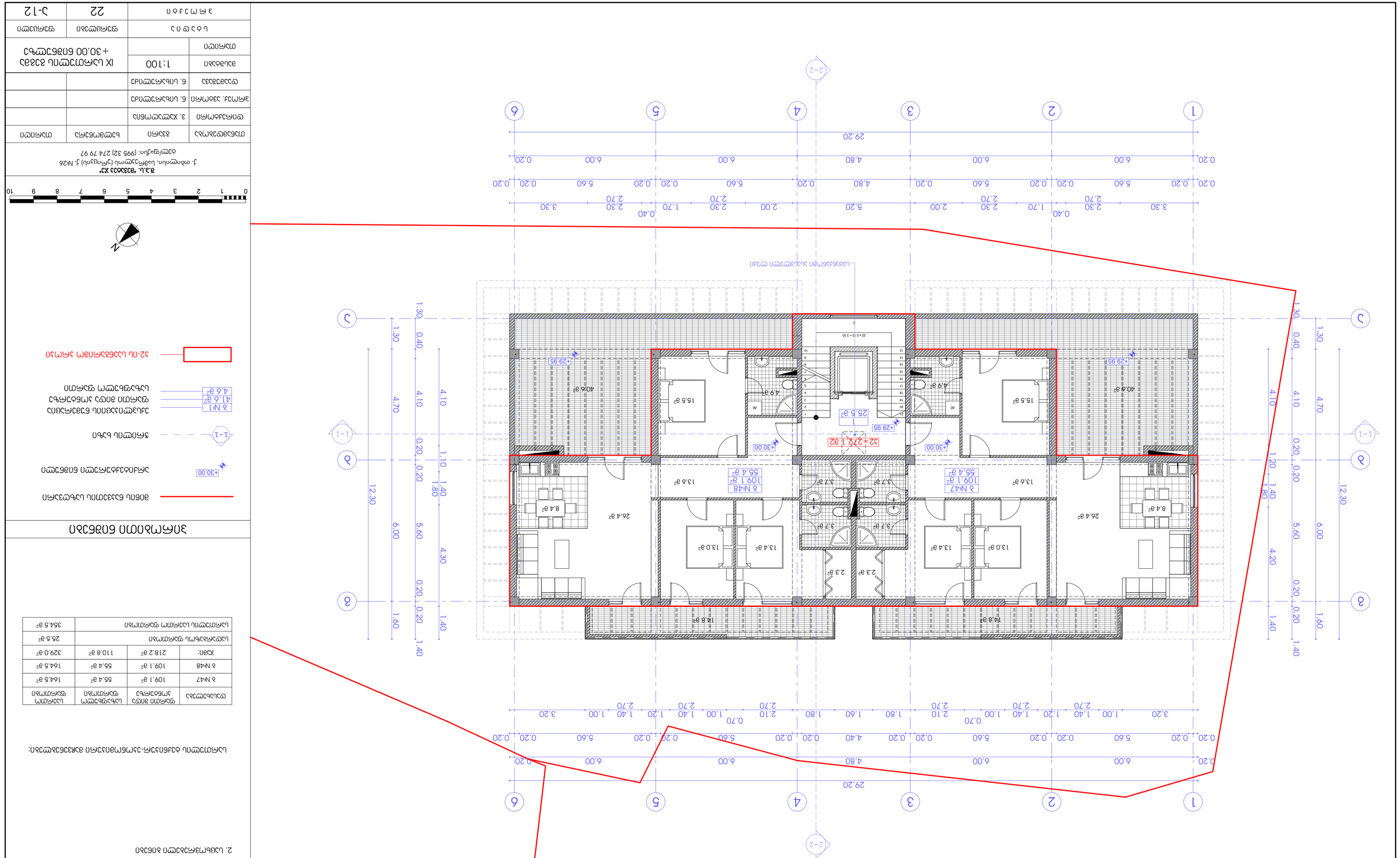
1
2
3
4
5
6
29.20
0.20
6.00
4.80
0.20
0.20
5.60
0.20
0.20
0.20

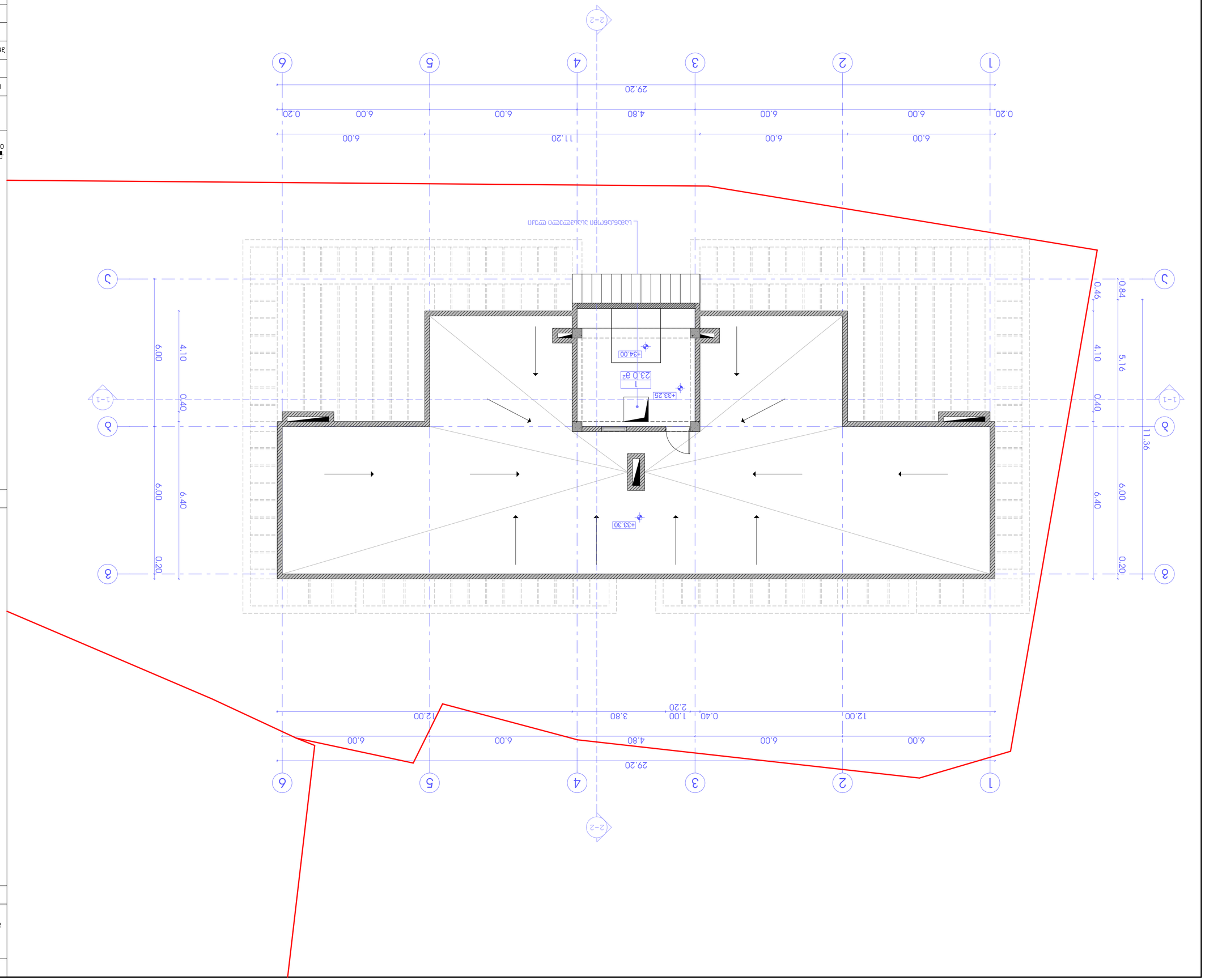

ЗӨМСӨНМӨЛ БӨӨСӨЛӨН

- ашиглалтын явцын газрын хэмжээ
- газрын дээд хязгаар
- газрын доод хязгаар
- 1-1 зүсмэлтийн байрлал
- 41.6 ᵃ² ногоон байгууламжийн бүрэлдэхүүн хэсгийн нийт талбай
- 4.6 ᵃ² ногоон байгууламжийн хязгаарлагдмал талбай
- 52-ны байрлалтай газар хөдлөлт

Монгол улс	ᠬᠣᠯᠣᠨᠳᠤ	3. ᠬᠠᠪᠳᠠᠰᠤᠨ	Монгол улс
Сүхбаатар аймаг	6. ᠬᠣᠯᠣᠨᠳᠤᠨᠤ	Сүхбаатар дүүрэг	
Сүхбаатар дүүрэг	6. ᠬᠣᠯᠣᠨᠳᠤᠨᠤ		
Масштаб	1:100	Өнцөгөн цэлбэрлэлтийн газрын +33.30 бөгөөстэй хэсэг	
Монгол улс			
Цахим хуудас	хуудасны дугаар	Нийт хуудас	Хувилбар
Зөвшөөрөв	22	Л-13	

В.Э.Ц. "ӨНӨӨДӨР ХХК"
Ж. Ромбын гудамж, Цэвэр Эрдэнэт (Гэрэлчулуу) Ж.№26
Утас/факс: (995 32) 274 79 97

0 1 2 3 4 5 6 7 8 9 10

ЗӨМСӨНМӨЛ БӨӨСӨЛӨН

Өнцөгөн цэлбэрлэлтийн хязгаарлагдмал талбайн газрын хэмжээний нарийвчлалтай бөөсөлтийн зураг

Өнцөгөн цэлбэрлэлтийн хязгаарлагдмал талбайн газрын хэмжээний нарийвчлалтай бөөсөлтийн зураг нь:

Өнцөгөн цэлбэрлэлтийн хязгаарлагдмал талбайн газрын нийт талбай	23.0 ᵃ²
Өнцөгөн цэлбэрлэлтийн хязгаарлагдмал талбайн ногоон байгууламжийн хязгаарлагдмал талбай	4.6 ᵃ²
Газрын гүний цэг	23.0 ᵃ²

1. Цэгийн координат
2. Өнцөгөн цэлбэрлэлтийн

ЗӨВШӨӨРӨЛ:

Аймгийн нутаг дэвсгэрт газрын харилцаа, барилга, хот байгуулалтын газрын дэргэдэх Газрын нарийн бичгийн хэсгийн Газрын зохицуулалтын алба
Утас: 9-р сургуулийн урд, Сүхбаатарын талбай №01 18.06.011.036

ЗАМСҮЛЭЛТИЙН БАЙРШИГТАЙ ЗАЙ

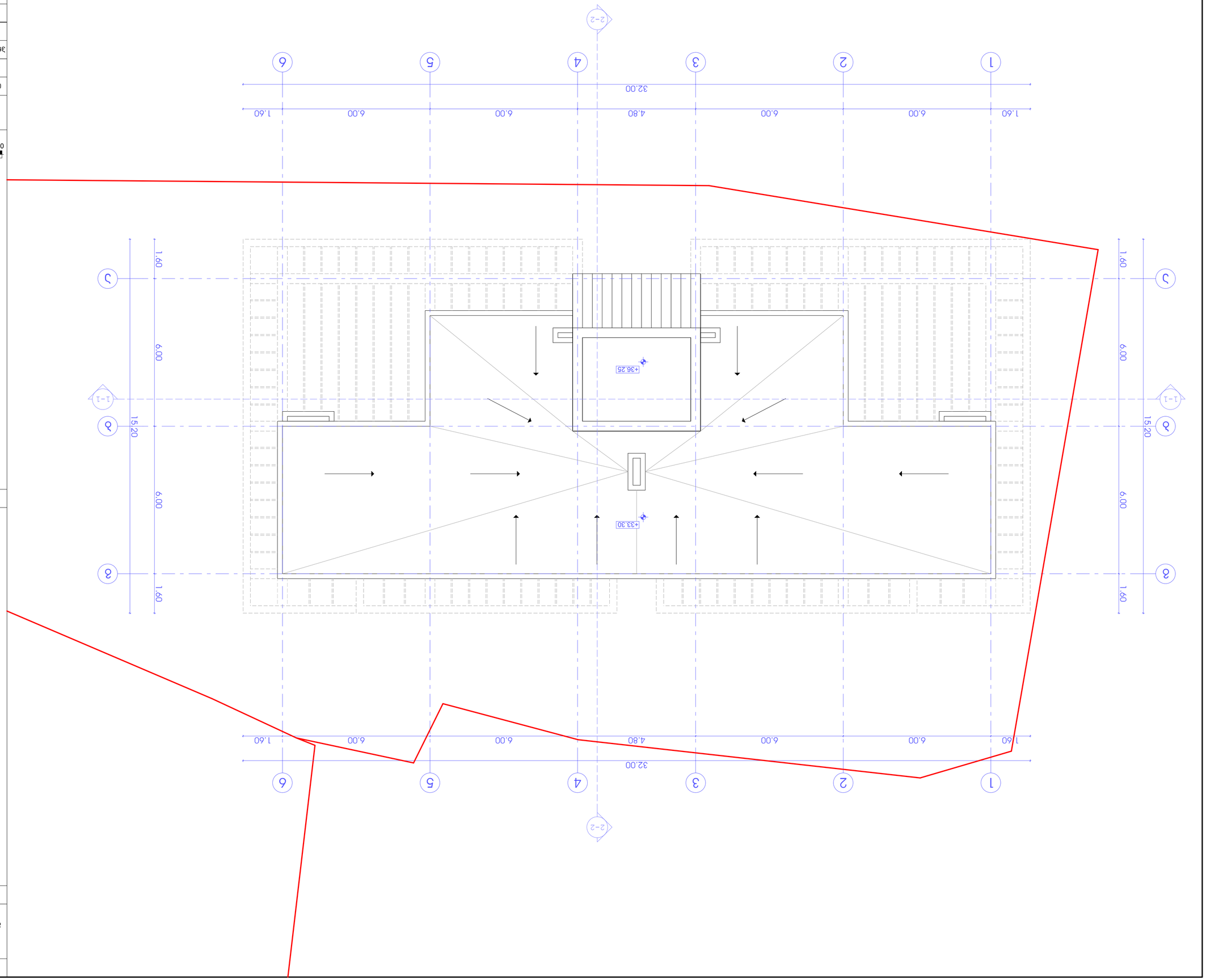

ипроектирование	ш. архитектор		
Согласовано	з. архитектор		
Зам.гл. эксперт	б. инженер-эксперт		
Эксперт	б. инженер-эксперт		
Разработал	б. инженер-эксперт		
Исполнение	1:100	Культурный слой застройки +33.30 до +36.25 благоустройство	
Согласовано			
Проверено			
Чертил		Чертежное	Чертежное
Замечания		22	Л-14

В.З.Ш. «Разработка КЗ»
г. Ташкент, Мирзо-Улугбекский р-н, Гафур Гулям (Гафур Гулям) д. №26
Тел/факс: (995 32) 274 79 97

0 1 2 3 4 5 6 7 8 9 10

N

Земельный участок

Граница благоустройства в соответствии с проектом

Граница благоустройства согласно генплану

+33.30

Земельный участок

Земляные работы

Согласование с Госархинспекцией

Согласование с Госархинспекцией культурного наследия города Ташкента

Адрес: г. Ташкент, Мирзо-Улугбекский р-н, Гафур Гулям (Гафур Гулям) Мирзо-Улугбекский р-н
Тел.: 71.18.06.011 №01

Дополнительные данные: