חזית מערבית

חומרי גמר

טיח צבעוני	לבן
אבן	אפור
מתכת	שחור
זכוכית	שקוף

מפתח

קיר חוץ	
קיר פנים	
מעקה	
חלון	
דלת	

מידות

קנה מידה	1:100
גודל גיליון	A3

מספר גיליון	17-1
סה"כ גיליונות	22
גרסה	1

מתכנן	
בודק	
מנהל פרויקט	
מנהל מקצועי	

מהנדס	
אדריכל	

יזם	
בעלים	

בית ספר "פרחי הנגב"
ת. פתח תקווה (לשעבר ת. נפת יהודה), ת. נאות מרדכי
גוש/חלקה: (995 32) 274 79 97

מהנדס קונסטרוקציה	מס'	שינוי	תאריך
מהנדס אינסטלציה			
מהנדס חשמל			
מהנדס בטיחות אש			
מהנדס נגישות			
אדריכל נוף			

0 1 2 3 4 5 6 7 8 9 10 11 12 13 14 15

חזית מערבית

מספר גיליון: 17-1 | גרסה: 1 | 18.06.01 | מס' פרויקט: 036

מנהל: ת. נאות מרדכי, מרחב חבל לכיש, מחוז הדרום

מהנדס:	

מקרא:

קיר חוץ בטון חשוף	
קיר פנים בלוקי בטון	
חלון אלומיניום	
דלת אלומיניום	
מעקה זכוכית	
מעקה ברזל	
קורת בטון	
עמוד בטון	
מרזב מתכת	
צינור ניקוז	
מדרגות בטון	
פיר מעלית	
גג שטוח	
גג רעפים	
יסודות	
קיר תומך	
גדר	
שער	
שביל הולכי רגל	
כביש	
חניה	
גינון	
עצים	
שיחים	
מדשאה	
מים	
חשמל	
תקשורת	
ביוב	
מים	
ניקוז	
גז	
כבאות	
אשפה	
מיזוג אוויר	
אוורור	
מערכת סולארית	
מערכת פוטו-וולטאית	
מערכת גשם	
מערכת ביוב	
מערכת מים	
מערכת חשמל	
מערכת תקשורת	
מערכת כיבוי אש	
מערכת מיזוג אוויר	
מערכת



ראש הפרויקט

תוכנית חזית מזרחית

מבנה מגורים

תוכנית חזית מזרחית

קנה מידה	1:100
תאריך	
מספר גרסה	7-1
מספר שרטוט	3-18

ת.ב.ע. "מזרח בית שמש"
ת. פתח תקווה (בית שמש), רח' יעקב פרידמן 32 (פינת רח' יוסף אלחנני)
גוש/חלקה: 6509/274 79 97

מתכנן השלד	אדריכל	מ.ר. 33456	
מתכנן השלד	אדריכל	מ.ר. 33456	
מתכנן השלד	אדריכל	מ.ר. 33456	
מתכנן השלד	אדריכל	מ.ר. 33456	

0 1 2 3 4 5 6 7 8 9 10 11 12 13 14 15

מקרא

+3.30 מפלס קיים

מפלס מתוכנן

יועצים:

מספר תוכנית

מספר גרסה

מהדורת הגשה

מהדורת תכנון מפורט לבקשה להיתר בניה

מהדורת תכנון מפורט לבקשה להיתר בניה

מהדורת תכנון מפורט לבקשה להיתר בני

מהנדס השלד	
יועץ אקוסטיקה	
יועץ בטיחות אש	
יועץ תנועה	
יועץ נגישות	
יועץ תאורה	
יועץ סביבתי	
יועץ נוף	
יועץ תברואה	
יועץ חשמל	
יועץ מעליות	
יועץ מיזוג אויר	
יועץ קרינה	
יועץ	
יועץ	
יועץ	

מפלס 0.00	3
קנ"מ	1:100
תאריך	
שלב	

מספר תכנית	3-19
מספר גרסה	22
גרסה	3 מתוך 3

מספר תכנית	3-19
מספר גרסה	22
גרסה	3 מתוך 3

מהנדס השלד	
יועץ אקוסטיקה	
יועץ בטיחות אש	
יועץ תנועה	
יועץ נגישות	
יועץ תאורה	
יועץ סביבתי	
יועץ נוף	
יועץ תברואה	
יועץ חשמל	
יועץ מעליות	
יועץ מיזוג אויר	
יועץ קרינה	
יועץ	
יועץ	
יועץ	

קנ"מ	1:100
תאריך	
שלב	

מספר תכנית	3-19
מספר גרסה	22
גרסה	3 מתוך 3

ד.ב.ר. "מהנדסים בע"מ
ת. ד. 26 (מיקוד 9775 321) קרית-שמונה, רח' הנגר (בניין המים)
טלפון: 04-6952779

0 1 2 3 4 5 6 7 8 9 10 11 12 13 14 15

חתכים ומפלסים

חתכים

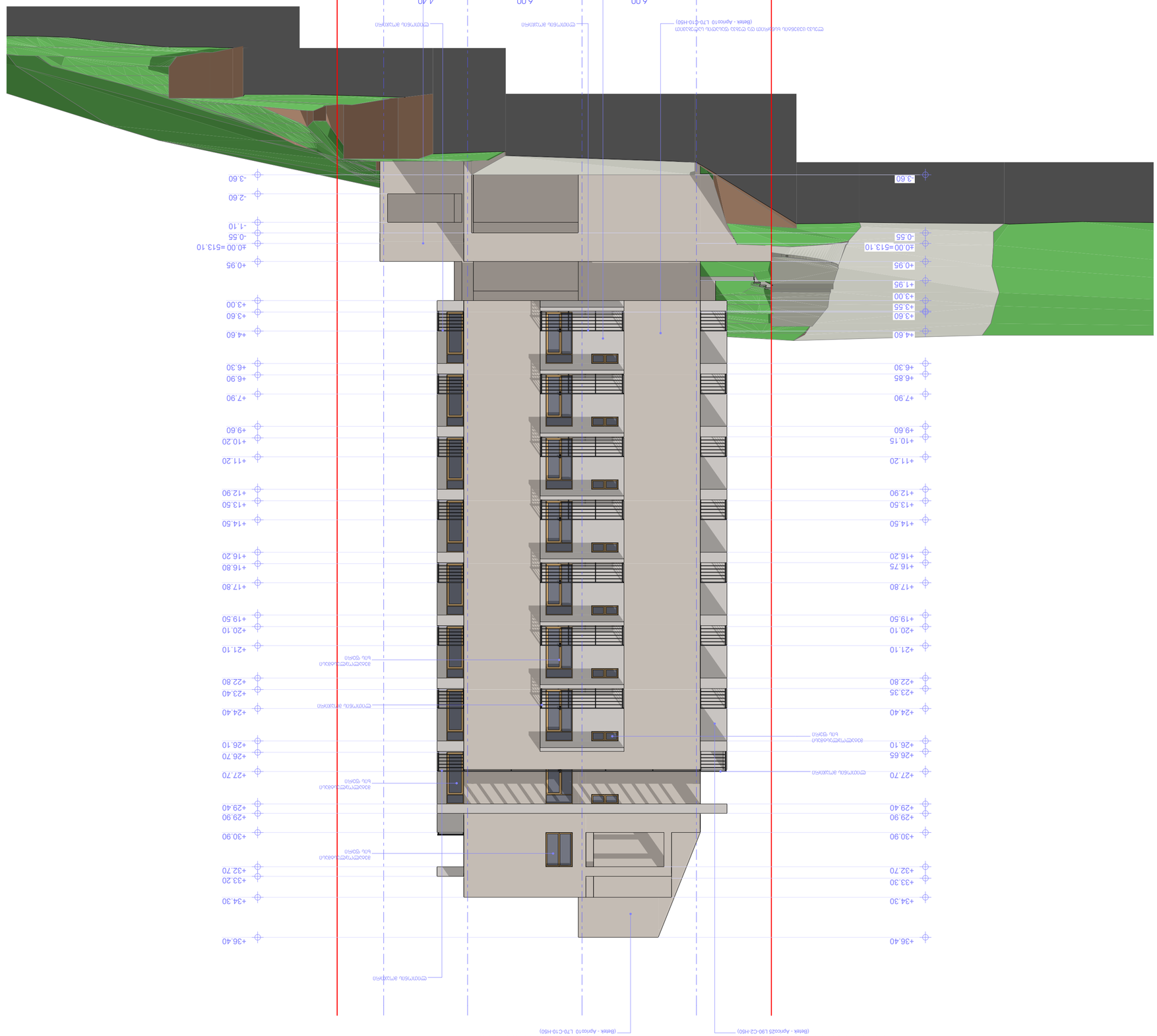

מפלסים

מפלסים

מפלסים

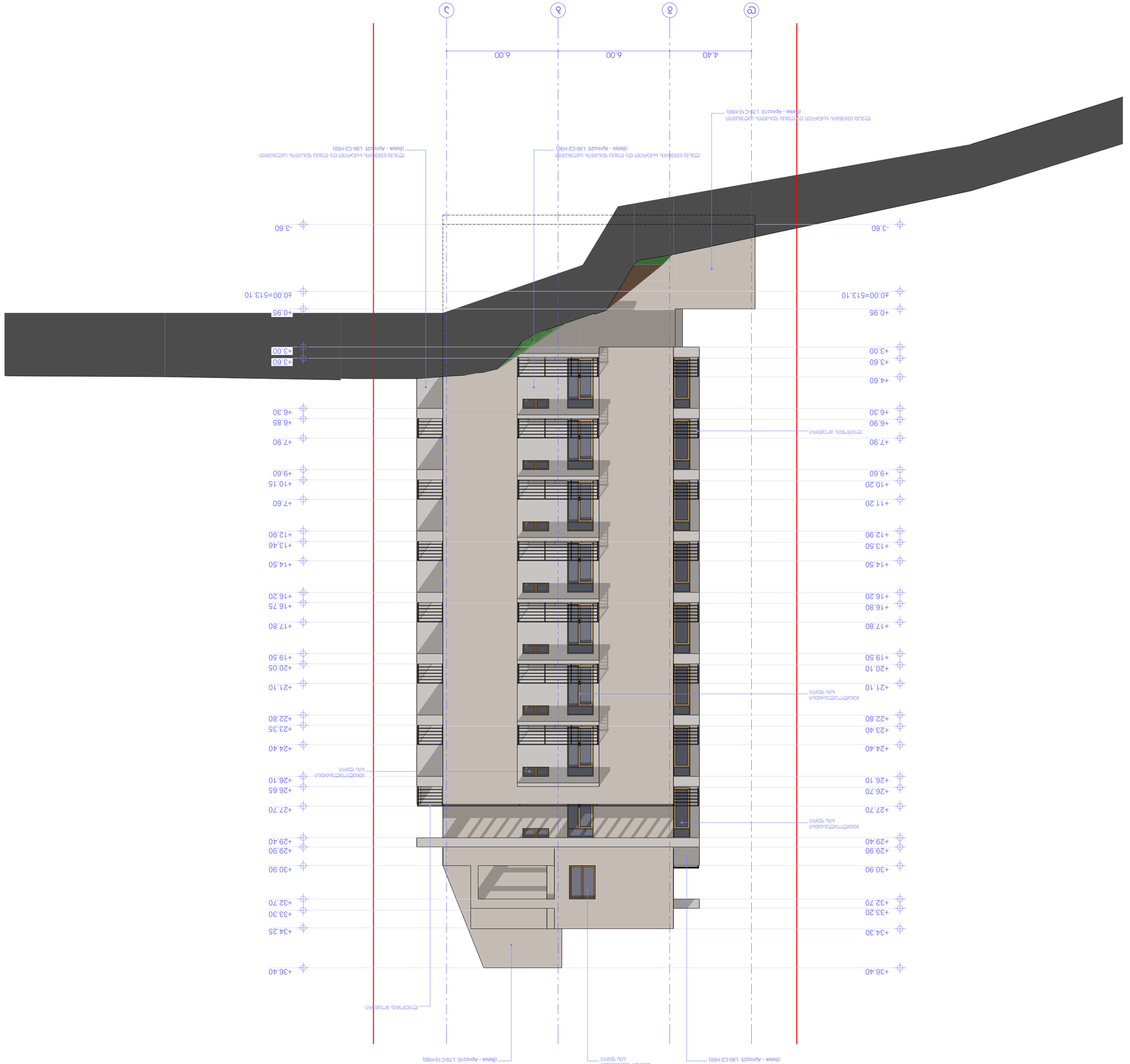

מהנדס קונסטרוקציה			
אדריכל			
יועץ בטיחות			
יועץ אקוסטיקה			
יועץ אינסטלציה			
יועץ חשמל			
יועץ נגישות			
יועץ כבאות			
יועץ איטום			
יועץ תנועה			
יועץ נוף			
יועץ סביבתי			
יועץ אנרגיה			
יועץ			

קנה מידה	1:100
תאריך	

מהנדס	
אדריכל	
שרטט	
תאריך	

גרסה	22
מספר תוכנית	3-20

מ"מ 0 1 2 3 4 5 6 7 8 9 10 11 12 13 14 15	

ת.ב.ע. "פתרונות XP"
ת. פתח תקווה, רח' משה סנה 7, מתחם אגרון, בניין ב' ת.ד. 26 מיקוד 4951732
טלפון: (975 32) 274 79 97

מנהל הפרויקט	אדריכל	שם הקובץ	תוכנית

מקרא	
+3.30	מפלס קיים/מתוכנן

חתכים מתוכנית הפיתוח

מספר תוכנית
3-20

מבנה מגורים בן 22 קומות מעל קומת עמודים מפולשת וקומת מרתף אחת

חתכים מתוכנית הפיתוח

רח' משה סנה 7, מתחם אגרון, בניין ב', פתח תקווה
גוש: 7 1.8.06.01 מתוכנית מק/פ/2636/ב, מגרש 101

רשימת תכניות: